Акт приемки объекта в эксплуатацию

«28» февраля 2023 г.

Заказчик: ТОО «Morrow Invest», БИН 211040007161, 010000, город Астана, район «Есиль», пр.Туран, здание 50, офис 1

фамилия, имя, отчество (при его наличии) ИИН, телефон – для физических лиц, наименование организации – для юридических лиц, БИН, телефон, почтовый индекс, область, город, район, населенный пункт, наименование улицы, номер дома/здания (стационарного помещения)

на основании:

Декларации о соответствии (прилагается): 30.01.2023 года, ТОО «Empire Construction Group», Балакаева А., город Астана, район «Есиль», проспект Туран, здание 50 н.п.1, БИН 141240021228

дата подписания декларации, наименование подрядной (генподрядной) организации, фамилия, имя, отчество (при его наличии) руководителя, юридический адрес, БИН, телефон

Заключения о качестве строительно-монтажных работ (прилагается): 10.11.2022 года, ТОО "Астанатехстройэксперт", Давлетов Мухан Есенгалиевич, аттестат № KZ56VJE00056031, 13.07.2020 г., в части инженерных сетей, № KZ83VJE00056030, 13.07.2020 г., №KZ40VJE00056028, 13.07.2020 г., части технологического оборудования.

дата подписания заключения, наименование организации, фамилия, имя, отчество (при его наличии) экспертов технического надзора, № и дата получения аттестатов, БИН, телефон

Заключения о соответствии выполненных работ проекту (прилагается): 11.11.2022 года, ТОО "ПроектМонтажИнжиниринг Астана", Зотов Владимир Ильич, БИН 131140004361

дата подписания заключения, наименование организации, фамилия, имя, отчество (при его наличии) экспертов авторского надзора, № и дата получения аттестатов, БИН, телефон

произведя осмотр готовности предъявленного подрядчиком (генеральным подрядчиком) к приемке в эксплуатацию объекта:

Многофункциональный комплекс с коммерческими помещениями и паркингом расположенный по адресу: г.Астана, проспект Туран, д.50/5. (2 очередь, без паркинга).

наименование объекта, вид строительства (новое, расширение, реконструкция, техническое перевооружение, модернизация, капитальный ремонт), уровень ответственности, техническая и технологическая сложность объекта

по адресу: город Астана, проспект Туран, д.50/5.

(область, район, населенный пункт, микрорайон, квартал, улица, номер дома (корпуса)

проверив комплектность исполнительной технической документации, в том числе посредством электронного модуля исполнительной технической документации "__"_____20__ года, дата ознакомления подтверждает что:

1. Строительство объекта осуществлено на основании:

1) правоустанавливающего документа на земельный участок от «01» ноября 2022 года, № 48641 Договор аренды земельного участка; от «01» июня 2022 года № 510-1614 Выписка из постановления акимата города Нур-Султан; «07» октября 2022 года Выписка из постановления акимата города Астана.

документ, подтверждающий наступление юридических фактов (юридических составов), на основании которых возникают, изменяются или прекращаются права на земельный участок, в том числе договоры, решения судов, правовые акты исполнительных органов, свидетельство о праве на наследство, передаточный акт или разделительный баланс при реорганизации негосударственных юридических лиц, владеющих земельным участком на праве собственности или выкупивших право временного возмездного землепользования (аренды).

либо решения о реконструкции (перепланировке, переоборудовании) помещений (отдельных частей) существующих зданий от:

наименование органа вынесшего решение

2) талона о приеме уведомления о начале строительно-монтажных работ:

1. ГУ «Управление контроля и качества городской среды города Нур-Султан»,№ KZ20REA00304992 от «10» ноября 2022 года;

2. ГУ «Управление контроля и качества городской среды города Нур-Султан», № KZ15REA00315946 от «23» января 2023 года;

3. ГУ «Управление контроля и качества городской среды города Нур-Султан», № KZ45REA00308810 от «02» декабря 2022 года;

4. ГУ «Управление контроля и качества городской среды города Нур-Султан», № KZ64REA00315937 от «23» января 2023 года;

наименование органа принявшего уведомление, дата и № принятия талона

3) проекта (проектно-сметной документации): ТОО «ПроектМонтажИнжиниринг Астана», № KZ34VUA00643159, от 18.04.2022 года

наименование проектной организации, номер проекта утвержденного(й)

РГП "Госэкспертиза", № 01-0344/22 от 25.07.2022 года

дата и номер проекта, наименование организации утвердившей (переутвердившей) проект и дата утверждения

2. Строительно-монтажные работы осуществлены в сроки:
начало работ «10» ноябрь 2022 года;
окончание работ: «28» февраля 2023 года;
при продолжительности строительства, месяц:
по норме или по проекту организации строительства, месяц: 15;
фактически, месяц: 3;

3. Объект (комплекс) имеет следующие основные технико-экономические показатели (мощность, производительность, производственная площадь, протяженность, вместимость, объем, пропускная способность, провозная способность, число рабочих мест и тому подобное, заполняется по всем объектам (кроме жилых домов) в единицах измерения соответственно целевой продукции или основным видам услуг):

Мощность, производительность и так далее	Единица измерения	По проекту		Фактически	
		общая (с учетом ранее принятых)	в том числе пускового комплекса или очереди	общая (с учетом ранее принятых)	в том числе пускового комплекса или очереди
Общая площадь					
Число этажей					
Общий строительный объем					

Выпуск продукции (оказания услуг), предусмотренной проектом в объеме, соответствующем нормам освоения проектных мощностей в начальный период_____;

факт начала выпуска продукции с указанием объема

Жилой дом имеет следующие показатели:

Показатели	Единица измерения	По проекту	Фактически
Общая площадь	$м^2$	30 559,8	30 559,8

Число этажей	этаж	12, 15, 17	12, 15, 17
Общий строительный объем	$м^3$	113 402	113 402
В том числе подземной части	$м^3$	-	-
Площадь встроенных, встроенно-пристроенных и пристроенных помещений	$м^2$	6 153,2	6 153,2
Площадь парковочных мест	$м^2$	-	-

Показатели	По проекту			Фактически		
	число квартир	площадь квартир, $м^2$		число квартир	площадь квартир, $м^2$	
		общая	жилая		общая	жилая
Всего квартир,	335	24 406,6	14 677,5	335	24 406,6	14 677,5
в том числе:						
однокомнатных	127	5 188,3	2 366,8	127	5 188,3	2 366,8
двухкомнатных	62	4 006,8	2 432,7	62	4 006,8	2 432,7
трехкомнатных	116	11 425,5	7 360,9	116	11 425,5	7 360,9
четырехкомнатных и более	30	3 786,0	2 517,1	30	3 786,0	2 517,1

4. Технологические и архитектурно-строительные решения по объекту характеризуются следующими данными: Проектируемый многофункциональный комплекс состоит из 5 секции со встроенными помещениями на первых этажах (см. схему блокировки). Жилые секции выполнены П-образной формой в плане, состоящие из 12-ти, 15-ти и 17-ти этажей. За относительную отметку 0,000 (347,90) принят уровень чистого пола 1-го этажа секции 2-1.

Жилая секция 2-1. Жилая секция прямоугольной формы с размерами в осях 30,35х12,45 м. Высота первого этажа составляет 3,4 м в чистоте, высота верхних типовых этажей составляет 3,3 м от пола до пола вышележащего этажа. Этажность секции составляет – 17 этажей. Первые этажи предусмотрены для встроенных помещении, входные группы для жилого дома, так же инженерно-технические помещения. Входы в жилую часть предусмотрены сквозными. На каждом типовом этаже размещены по 5 квартир, в т.ч. три однокомнатных и две трехкомнатные квартиры.

Жилая секция 2-2. Жилая секция L-образной формы с размерами в осях 23,55х24,75 м. Высота первого этажа составляет 3,4 м в чистоте, высота верхних типовых этажей составляет 3,3 м от пола до пола вышележащего этажа. Этажность секции составляет – 17 этажей. Первые этажи предусмотрены для встроенных помещении, входные группы для жилого дома, так же инженерно-технические помещения. Входы в жилую часть предусмотрены сквозными. На каждом типовом этаже размещены по 5 квартир, в т.ч. одна однокомнатная, две двухкомнатные и две трехкомнатные квартиры.

Жилая секция 2-3. Жилая секция V-образной формы с размерами в осях 15,69/18,0х13,15/14,35 м. Высота первого этажа составляет 3,5 м в чистоте, высота верхних типовых этажей составляет 3,3 м от пола до пола вышележащего этажа. Этажность секции составляет – 17 этажей. Первые этажи предусмотрены для встроенных помещении, входные группы для жилого дома, так же инженерно-технические помещения. Входы в жилую часть предусмотрены сквозными. На каждом типовом этаже размещены по 4 квартиры, в т.ч. одна однокомнатная, одна двухкомнатная, одна трехкомнатная и одна четырехкомнатная квартира.

Жилая секция 2-4. Жилая секция V-образной формы с размерами в осях 18,0/15,69х14,35/13,15 м. Высота первого этажа составляет 3,55 м в чистоте, высота верхних типовых этажей составляет 3,3 м от пола до пола вышележащего этажа. Этажность секции составляет – 15 этажей. Первые этажи предусмотрены для встроенных помещении, входные группы для жилого дома, так же инженерно-технические помещения. Входы в жилую часть предусмотрены сквозными. На каждом типовом этаже размещены по 4 квартиры, в т.ч. одна однокомнатная, одна двухкомнатная, одна трехкомнатная и одна четырехкомнатная квартира.
Жилая секция 2-5. Жилая секция прямоугольной формы с размерами в осях 30,35х12,45 м. Высота первого этажа составляет 3,6 м в чистоте, высота верхних типовых этажей составляет 3,3 м от пола до пола вышележащего этажа. Этажность секции составляет – 12 этажей. Первые этажи предусмотрены для встроенных помещении, входные группы для жилого дома, так же инженерно-технические помещения. Входы в жилую часть предусмотрены сквозными. На каждом типовом этаже размещены по 5 квартир, в т.ч. три однокомнатных и две трехкомнатные квартиры.

Жилое здание относится к IV классу.

5. На объекте установлено предусмотренное проектом оборудование в количестве согласно актам о его приемке после индивидуального испытания и комплексного опробования;

6. Наружные инженерные коммуникации (холодное и горячее водоснабжение, канализация, теплоснабжение, газоснабжение, электроснабжение и связь) обеспечивают нормальную эксплуатацию объекта (здания, сооружения, помещения) и приняты городскими эксплуатационными организациями;

7. Сметная стоимость по утвержденному проекту (проектной-сметной документации):
всего 8 317 198 319 тенге, в том числе строительно-монтажных работ 7 996 324 259 тенге, оборудования, инструмента и инвентаря 320 874 060 тенге;

8. Сметная стоимость основных фондов, принимаемых в эксплуатацию 8 317 198 319 тенге, в том числе:
стоимость строительно-монтажных работ 7 996 324 259 тенге;
стоимость оборудования, инструмента и инвентаря 320 874 060 тенге;

9. Доля местного содержания предусмотрена в проектно-сметной документации _____% и фактически применено _____% (на объектах, финансируемых за счет государственных инвестиций и средств квазигосударственного сектора);

10. Класс энергоэффективности здания - нормальный «В»;
11. Объект построен в соответствии с утвержденным проектом (проектно-сметной документацией) и требованиями государственных нормативных документов в области архитектуры, градостроительства и строительства.

РЕШИЛ: *Многофункциональный комплекс с коммерческими помещениями и паркингом расположенный по адресу: г.Астана, проспект Туран, д.50/5. (2 очередь, без паркинга).*

Заказчик: ТОО «Morrow Invest», директор Байтугулова Мадина Булаткызы

фамилия, имя, отчество (при наличии), подпись руководителя,

М.П.

Технический надзор:

1) аттестованный (-ые) эксперт (-ы) Давлетов Мухан Есенгалиевич по объектам второго и третьего уровней ответственности: - части технологического оборудования, - в части инженерных сетей.

фамилия, имя, отчество (при наличии) эксперта, специализация аттестата, подпись, дата,

2) аккредитованная организация: ТОО "Астанатехстройэксперт", директор Балгаева Гульнур Садибековна

(наименование организации имеющей в своем составе аттестованного (-ых) эксперта (-ов), фамилия, имя, отчество (при его наличии) руководителя, подпись, дата

М.П.

Авторский надзор:

1) разработчик проекта ТОО «ПроектМонтажИнжиниринг Астана", Зотов Владимир Ильич

наименование организации, фамилия, имя, отчество (при его наличии), должность), подпись, дата

М.П.

2) организация ТОО "ПроектМонтажИнжиниринг Астана", директор Барыкбаева Мухамбета Уахитовича

(наименование организации) имеющей в своем составе аттестованного (-ых) эксперта (-ов), фамилия, имя, отчество (при его наличии) руководителя, подпись, дата)

М.П.

3) аттестованный (-ые) эксперт (-ы) Зотов Владимир Ильич

(фамилия, имя, отчество (при его наличии) эксперта, специализация аттестата), подпись, дата)

М.П.

Подрядчик (генеральный подрядчик): ТОО «Empire Construction Group», директор Балакаева Айман

фамилия, имя, отчество (при наличии), подпись руководителя,

М.П.

Приложение 2
к акту приемки объекта
в эксплуатацию
форма

Технические характеристики объекта
(многоквартирные жилые дома, промышленные, торговые объекты и тому подобное)

Наименование (многоквартирный жилой дом, промышленные, торговые объекты и т.п.)	Общие сведения									
	количество этажей (этаж)	количество квартир	количество помещений, комнат	площадь застройки (м2)	объем здания (м3)	общая площадь (м2)	жилая площадь (м2)	площадь не жилых помещений (м2)	площадь парковочных мест (м2)	площадь балкона, лоджии (м2)
1	2	3	4	5	6	7	8	9	10	11
Многофункциональный комплекс с коммерческими помещениями	Всего: 12,15,17	Всего: 335	Всего: 719	Всего: 2356,3	Всего: 113402	Всего: 30559,8	Всего: 14677,5	Всего: 6153,2	-	Всего: 657,5

продолжение таблицы

Описание конструктивных элементов			Вид отопления	Благоустройство				
фундамент	стены	кровля		электроснабжение	водоснабжение	горячее водоснабжение	канализация	газоснабжение
12	13	14	15	16	17	18	19	20
бетон	кирпич	мягкая	от ТЭЦ	центральное	центральное	центральное	центральное	

Распределение площади

№		В отдельных квартирах	В помещениях коридорного типа	В общежитиях	В гостиницах
1	Количество жилых квартир	335			
2	Количество жилых комнат	719			
3	Общая площадь (м2)	24406,6			
4	Жилая площадь (м2)	14677,5			

продолжение таблицы

Из общего числа площади				Распределение квартир по числу комнат				
в мансардах	в подвалах	в цокольных этажах	в бараках	1-комнатные	2-комнатные	3-комнатные	4-комнатные	5-комнатные
				Всего: 5188,3	Всего: 4006,8	Всего: 11425,5	Всего: 3786,0	
				Всего: 2366,8	Всего: 2432,7	Всего: 7360,9	Всего: 2517,1	

Нежилые помещения

Площадь (м2)	Жилая площадь в нежилых помещениях	Торговая	Промышленно-производственных зданий и сооружений	Складская	Бытового обслуживания	Гаражи	Организаций и учреждений управления, научных, банковский, общественных и т.п.
1	2	3	4	5	6	7	8
Основная							

Вспомогательная							
Основная							
Вспомогательная							

продолжение таблицы

Общественного питания	Учреждений образования	Транспортных зданий и сооружений	Здравоохранения, лечебного назначения	Физкультуры и спорта	Учреждений культуры и искусства	Сооружений инженерных сетей	Прочие	Всего
9	10	11	12	13	14	15	16	17
							6153,2	6153,2

Перечень документов, прилагаемых к техническим характеристикам объекта:

1. Поэтажные планы 1

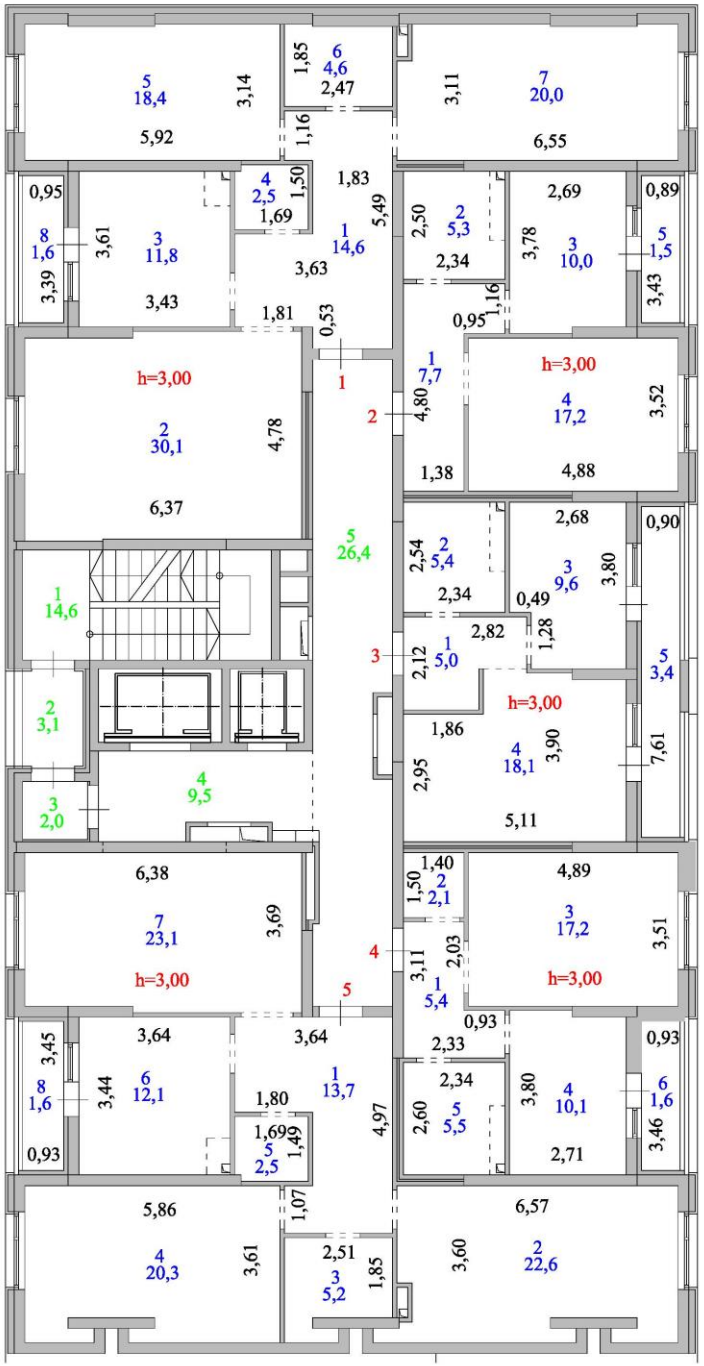

Этаж 2

Секция 2-1

Секция 2-2

Этаж 2

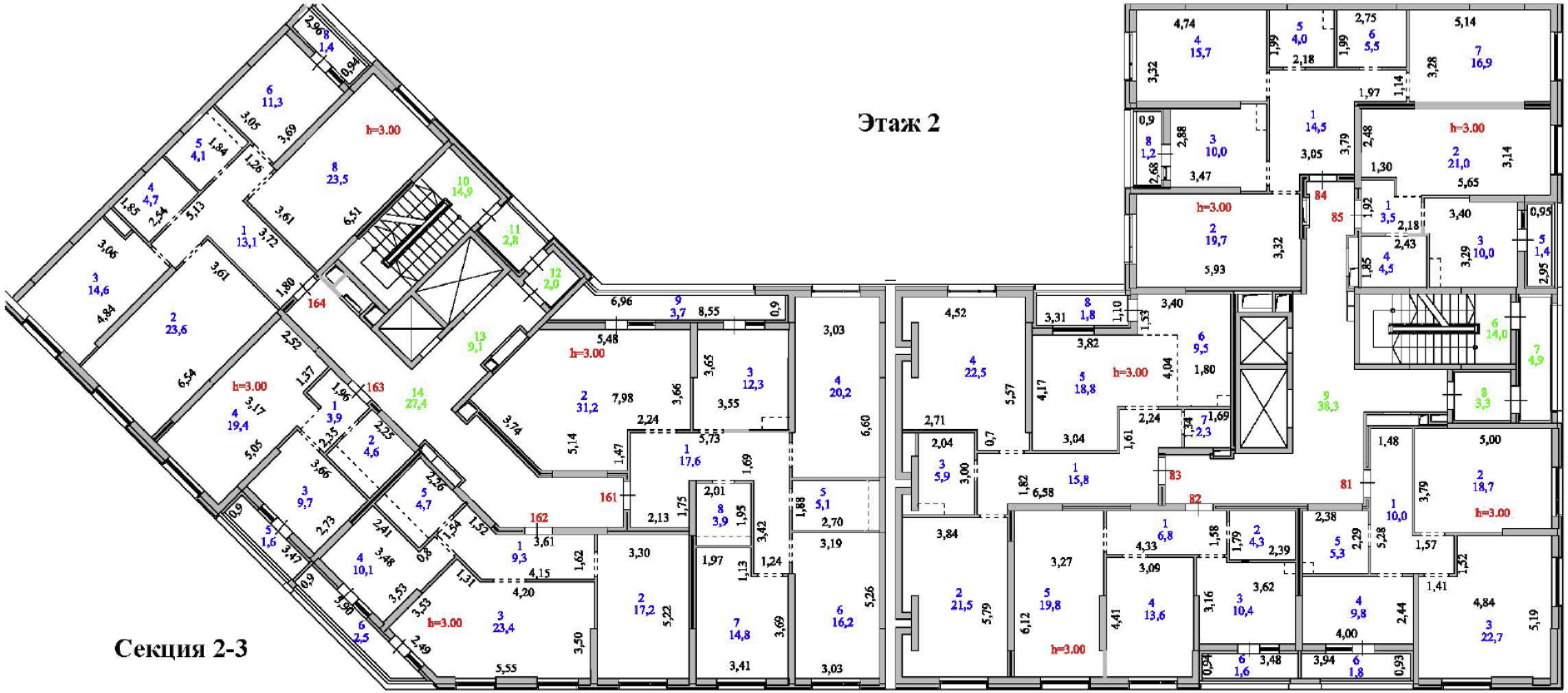

Секция 2-3

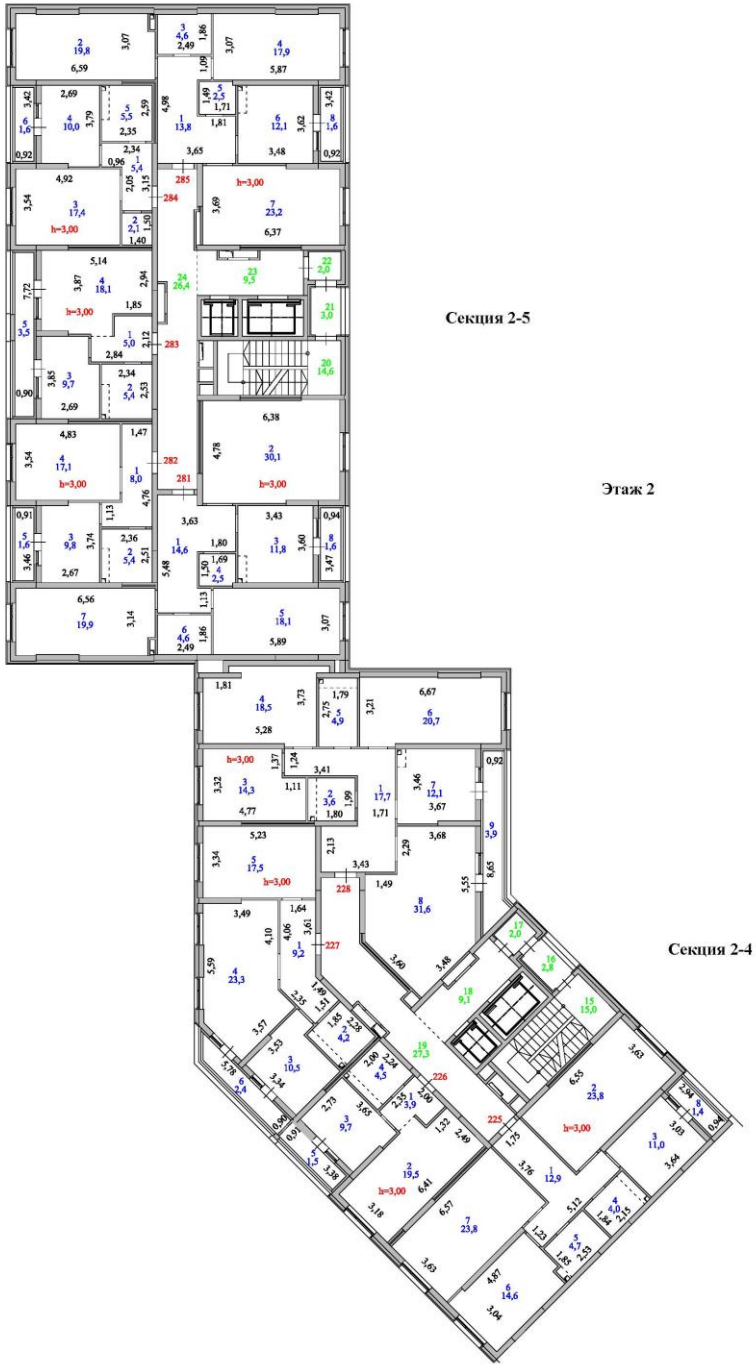

Секция 2-5

Этаж 2

Секция 2-4

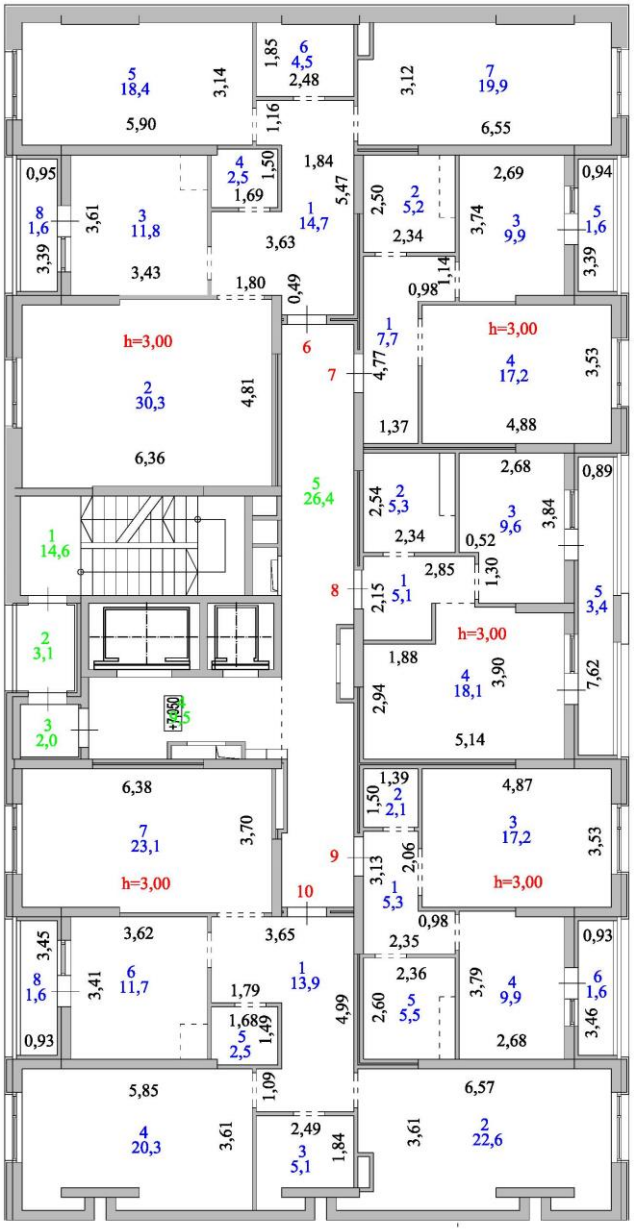

Этаж 3

Секция 2-1

Секция 2-2

Этаж 3

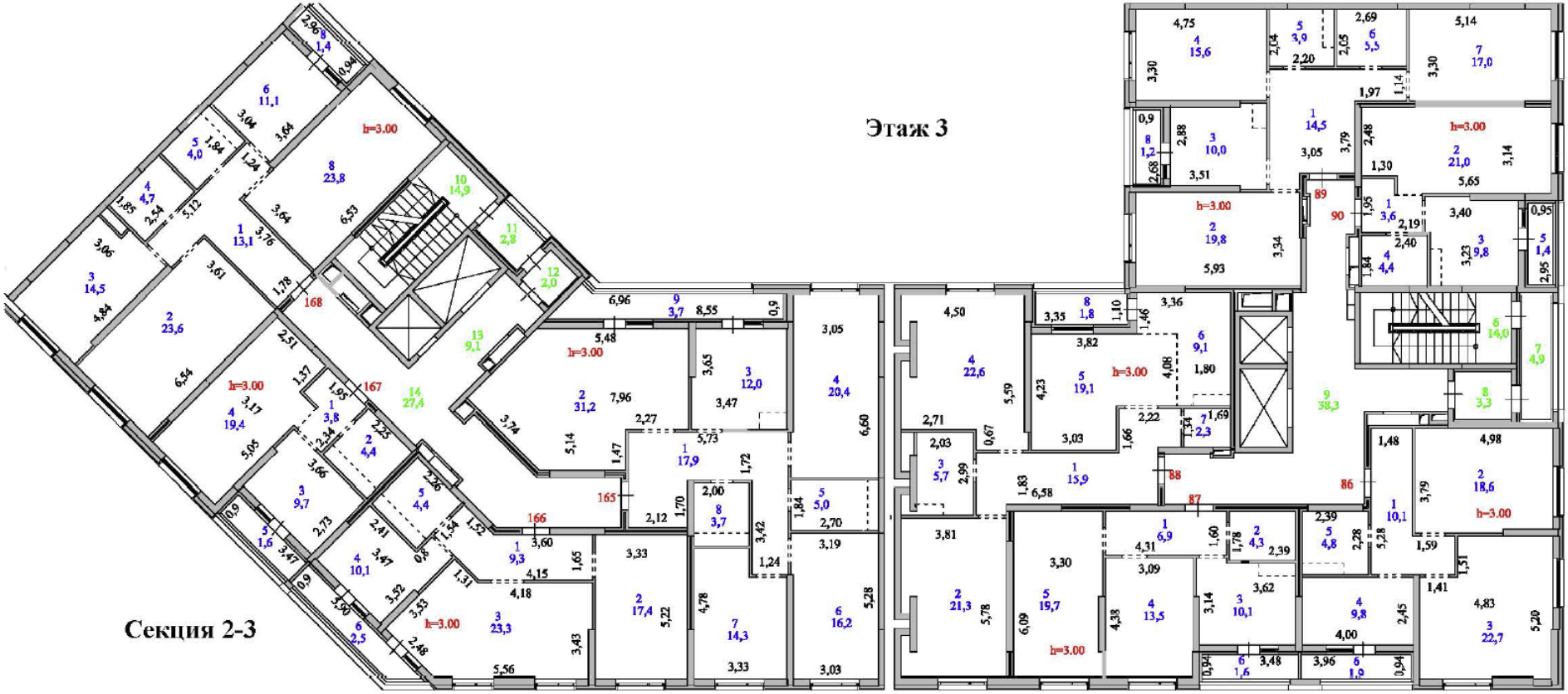

Секция 2-3

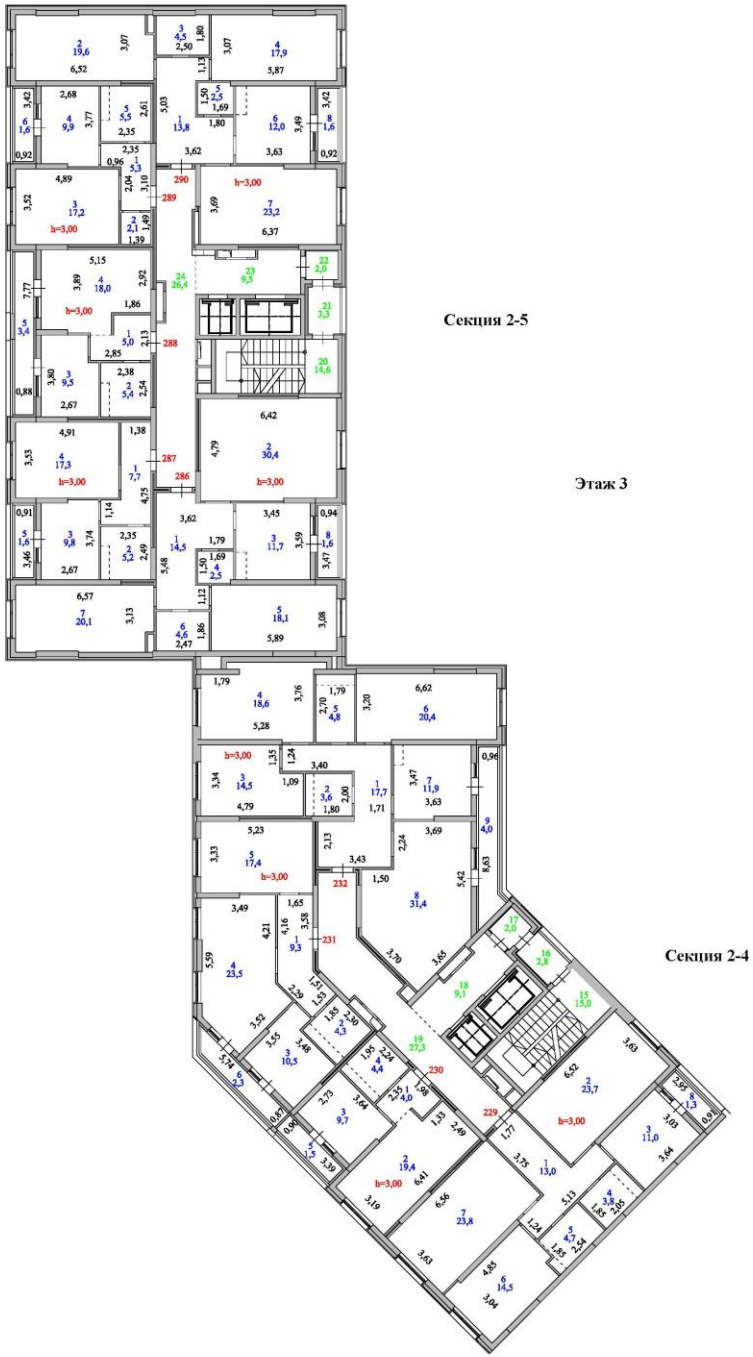

Секция 2-5

Этаж 3

Секция 2-4

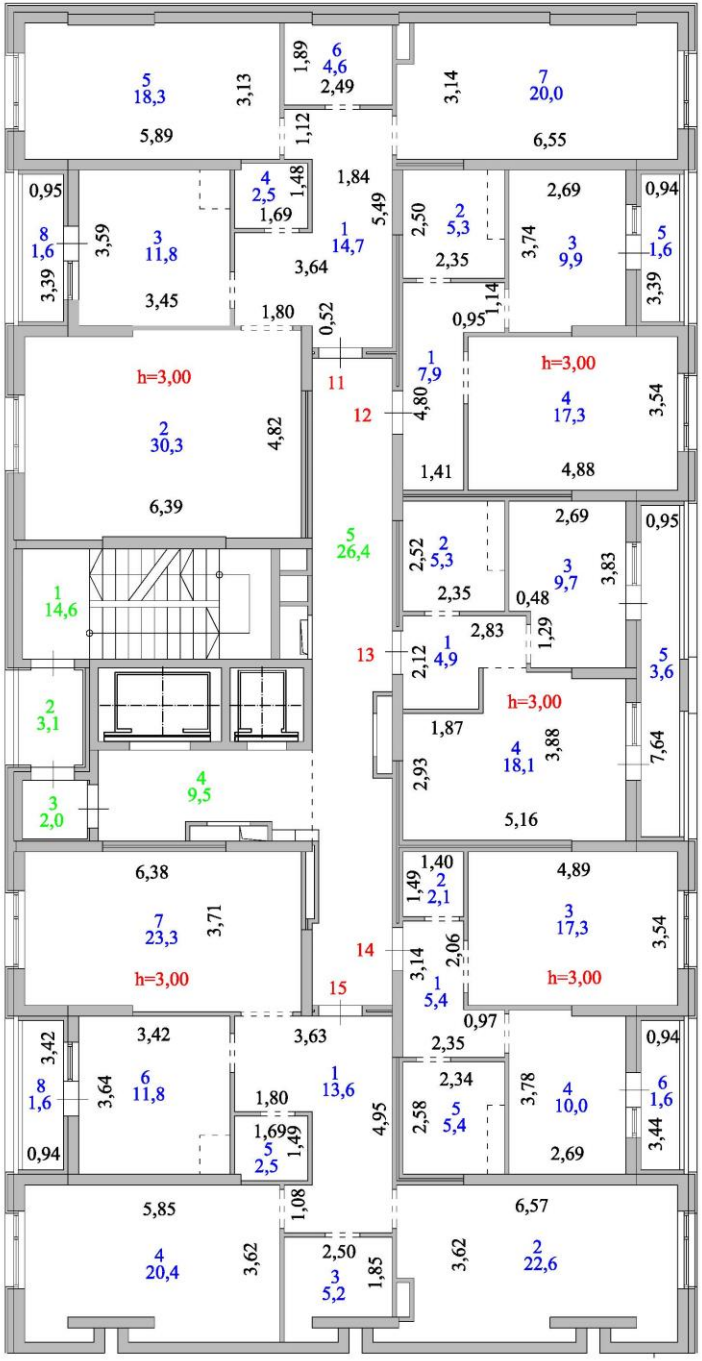

Этаж 4

Секция 2-1

Секция 2-2

Этаж 4

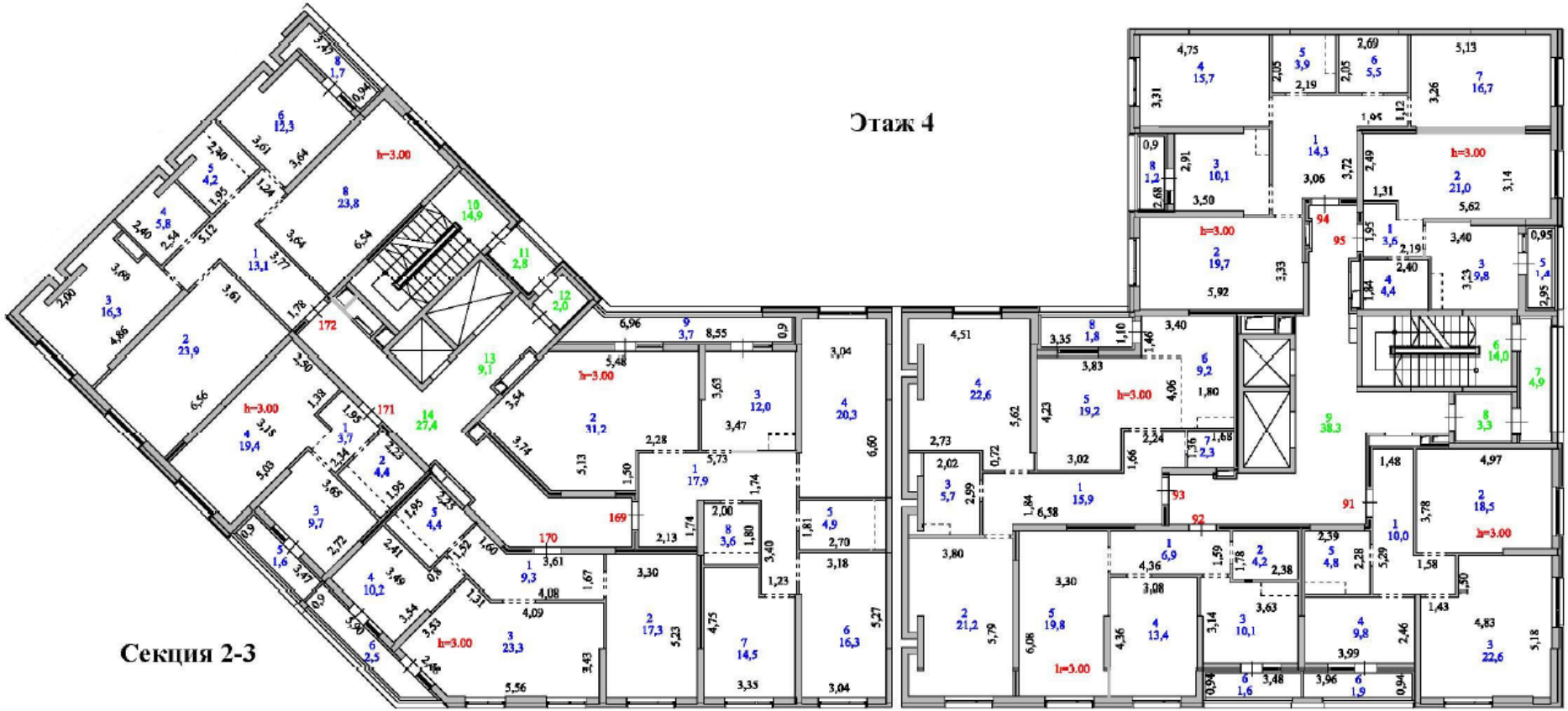

Секция 2-3

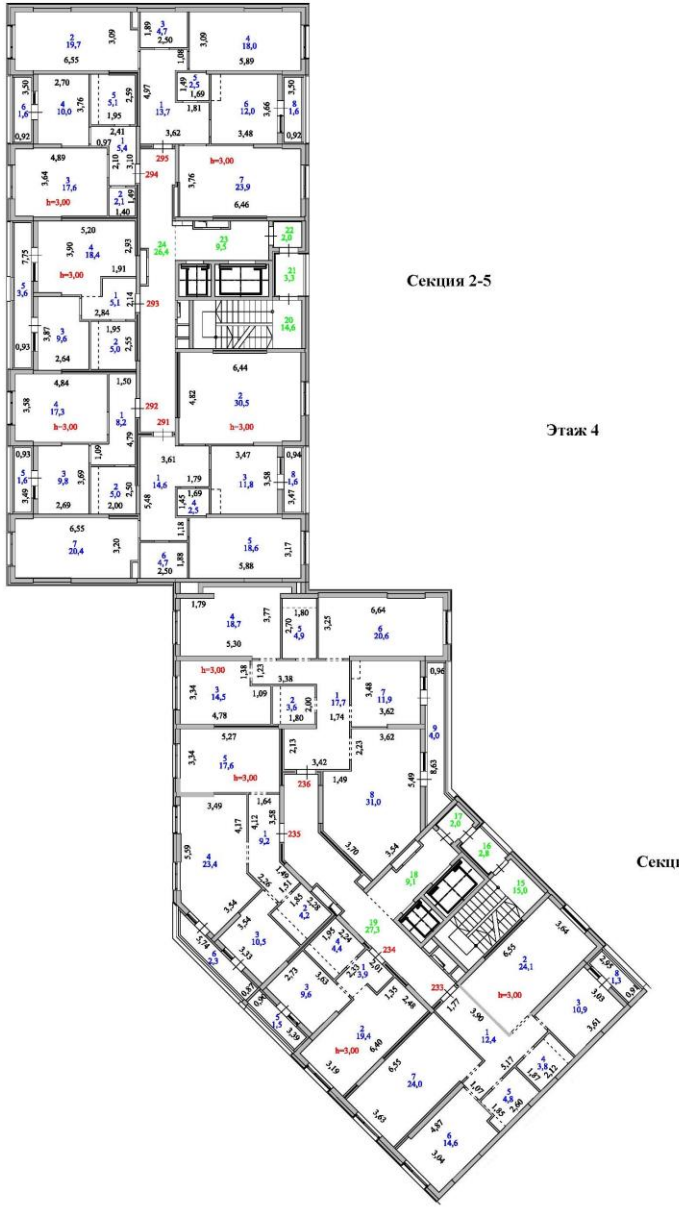

Секция 2-5

Этаж 4

Секция 2-4

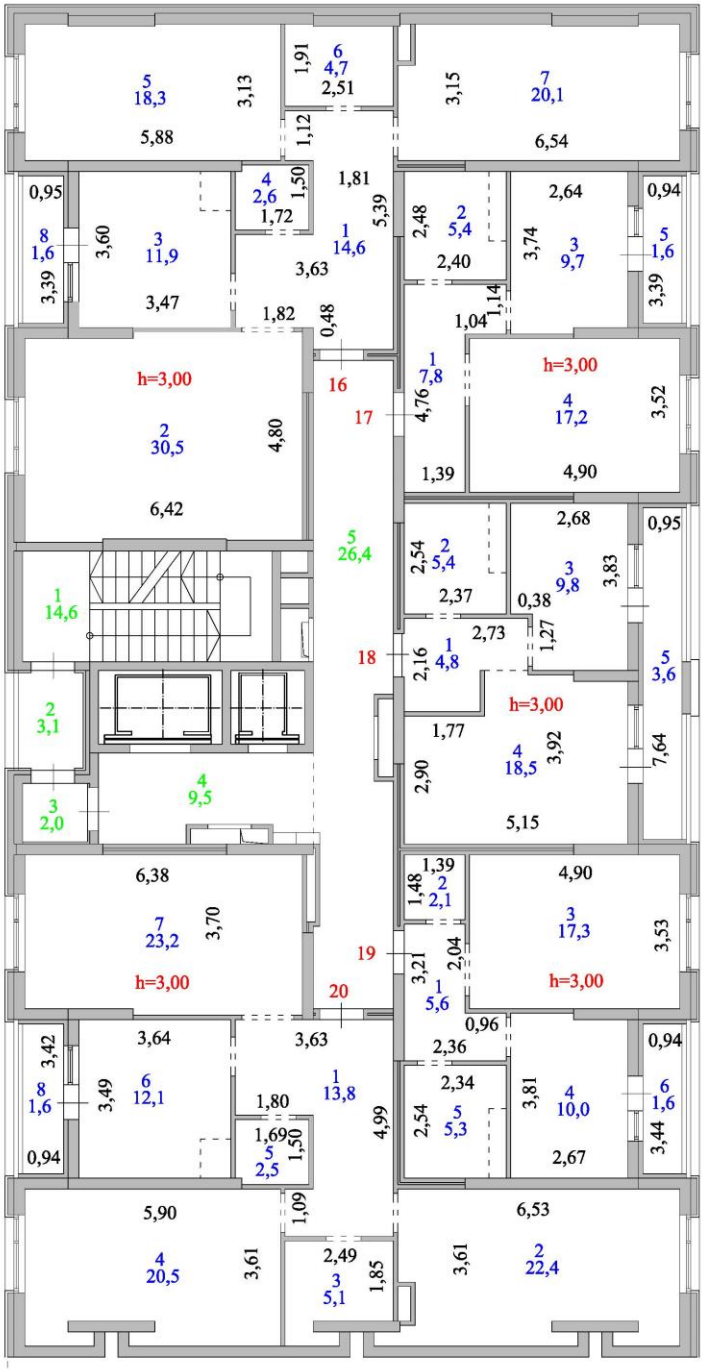

Этаж 5

Секция 2-1

Секция 2-2

Этаж 5

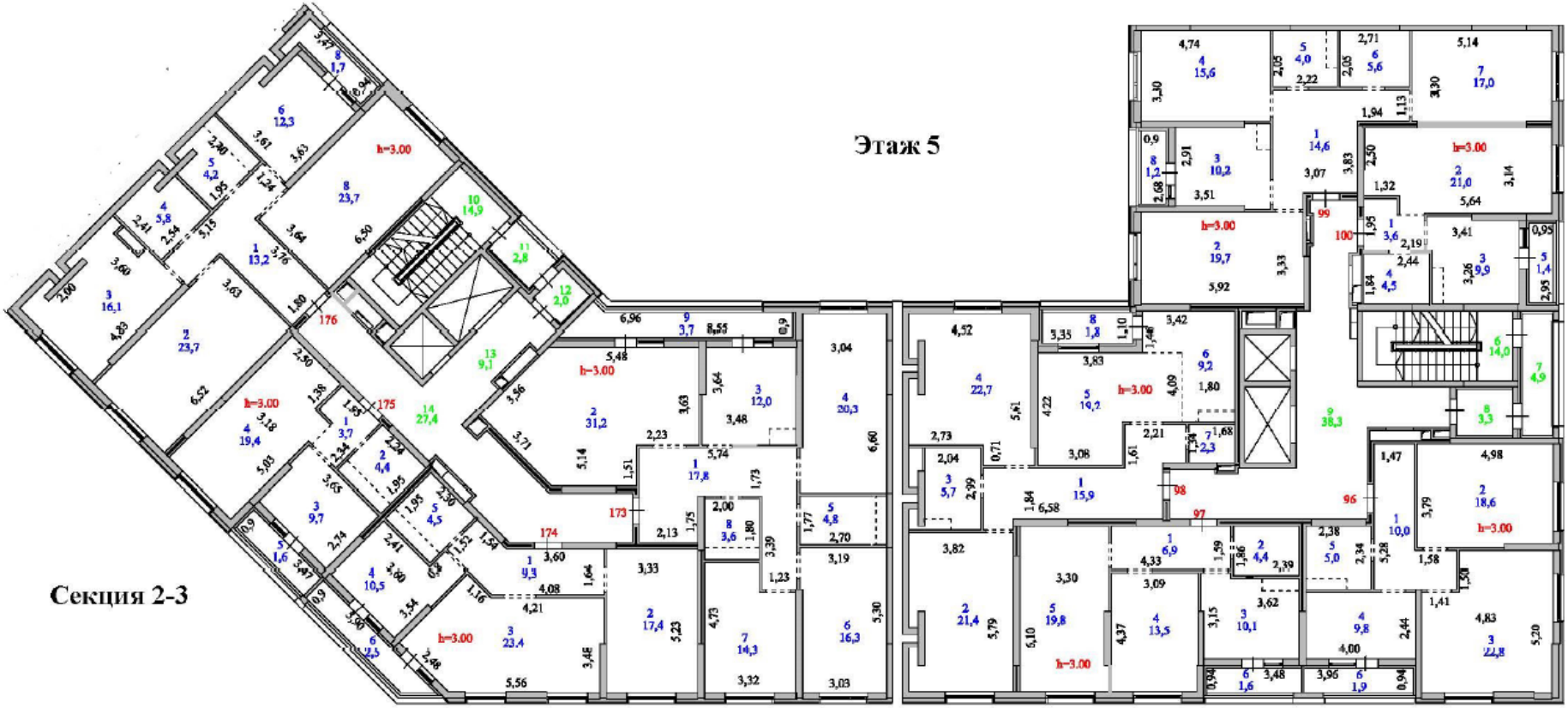

Секция 2-3

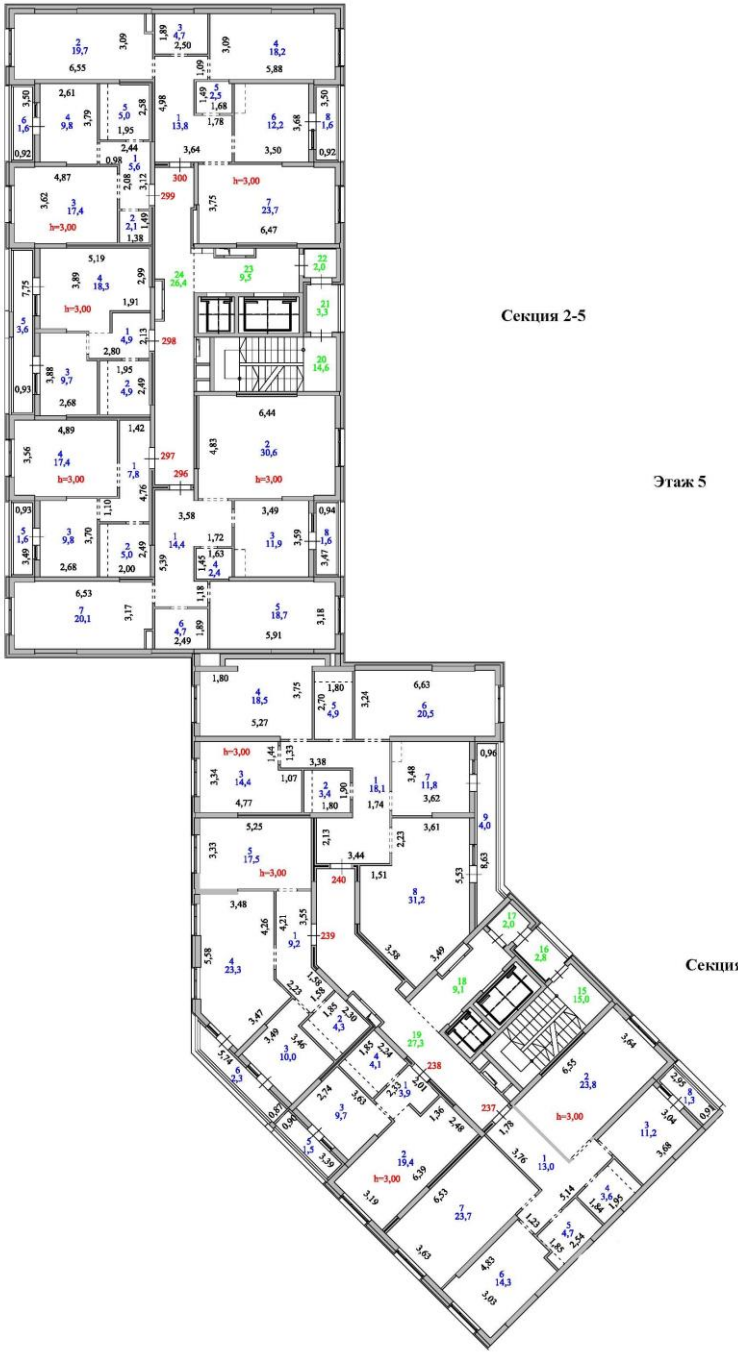

Секция 2-5

Этаж 5

Секция 2-4

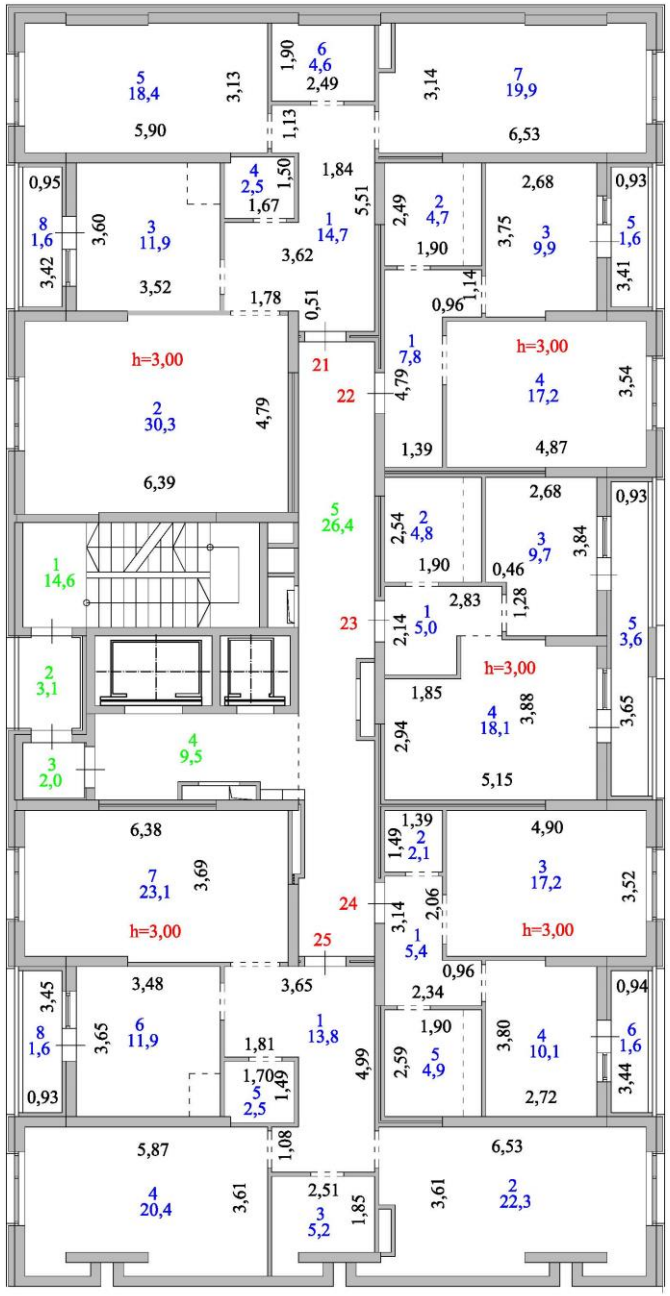

Этаж 6

Секция 2-1

Секция 2-2

Этаж 6

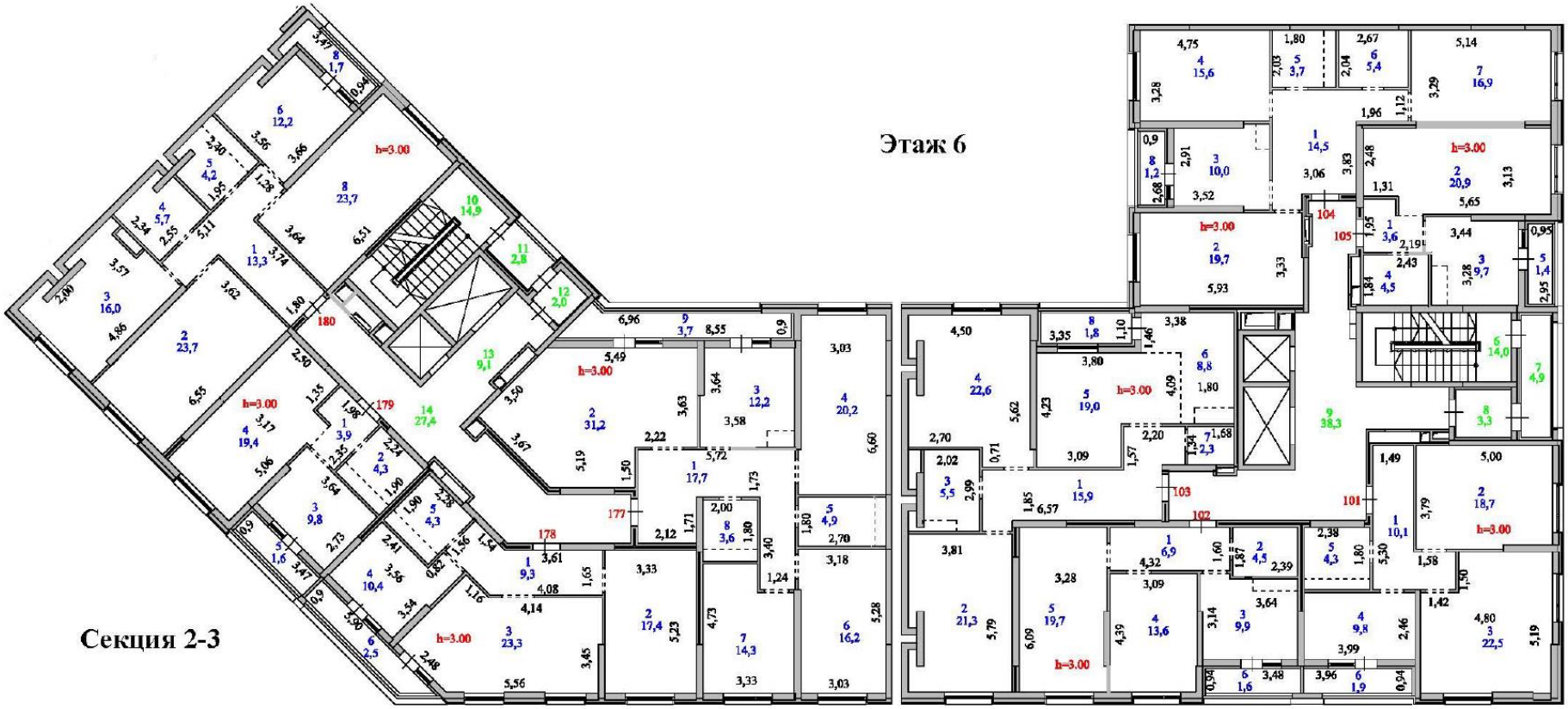

Секция 2-3

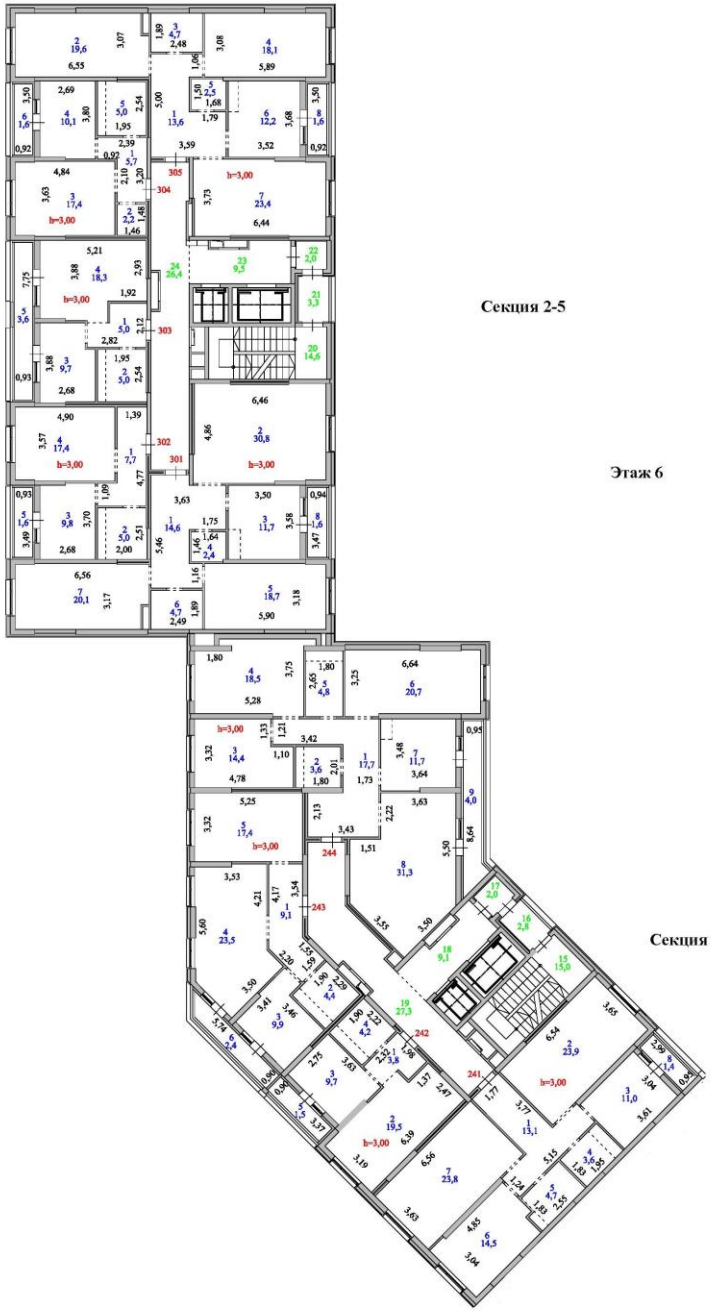

Секция 2-5

Этаж 6

Секция 2-4

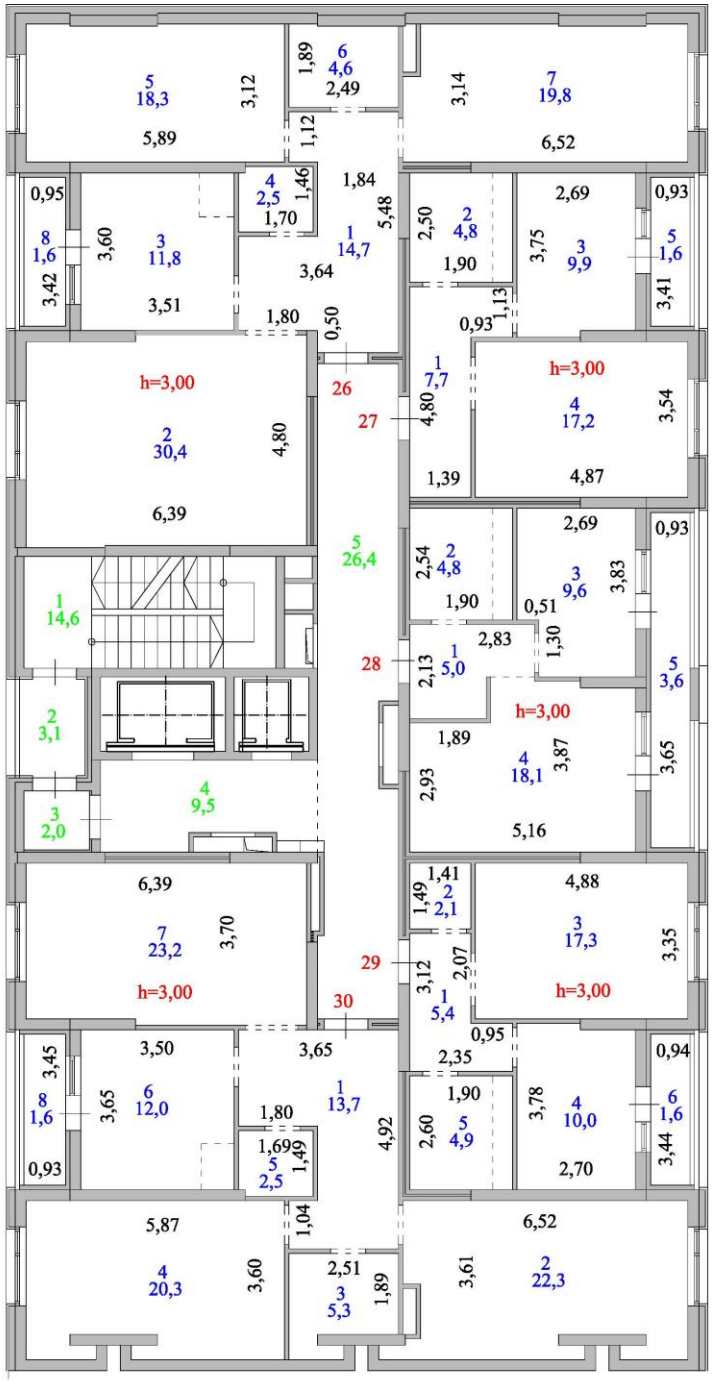

Этаж 7

Секция 2-1

Секция 2-2

Этаж 7

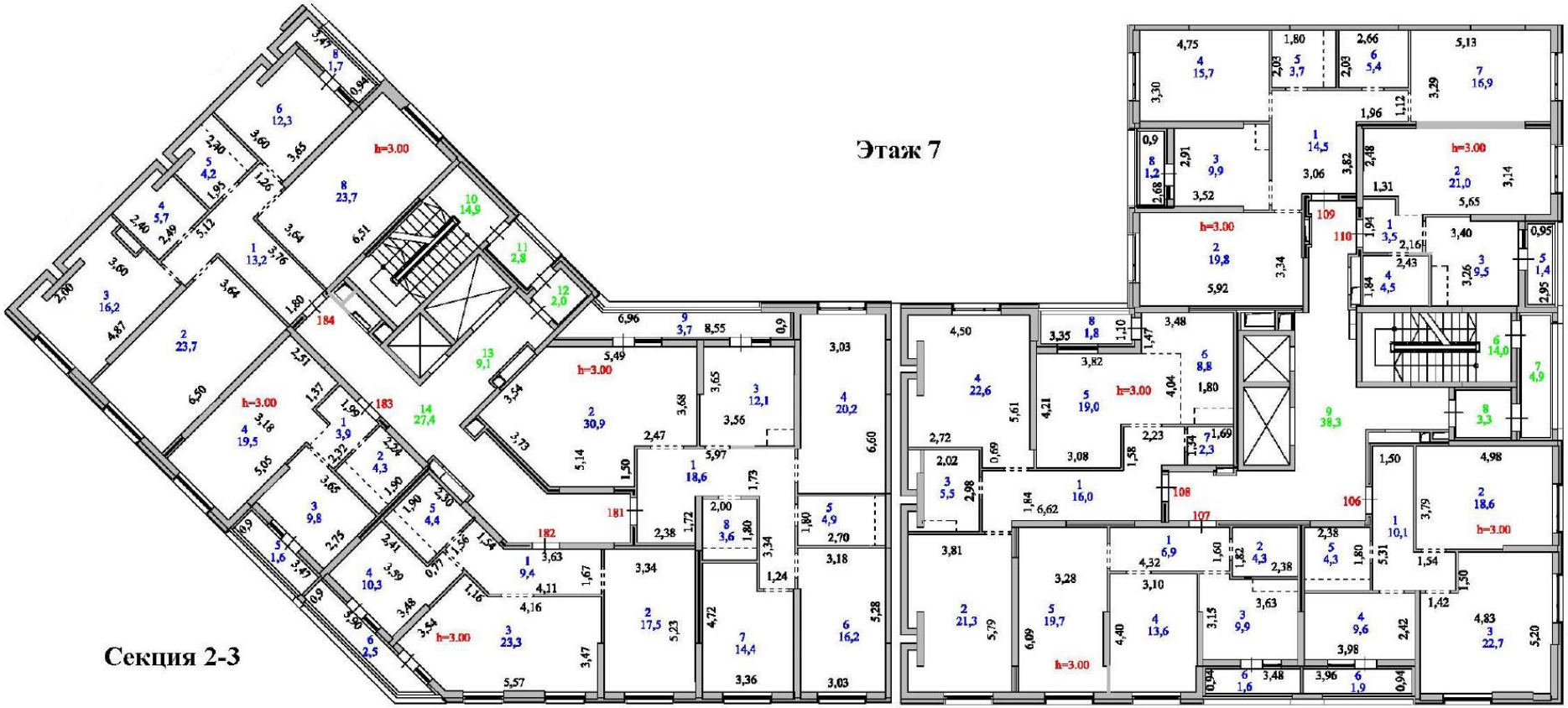

Секция 2-3

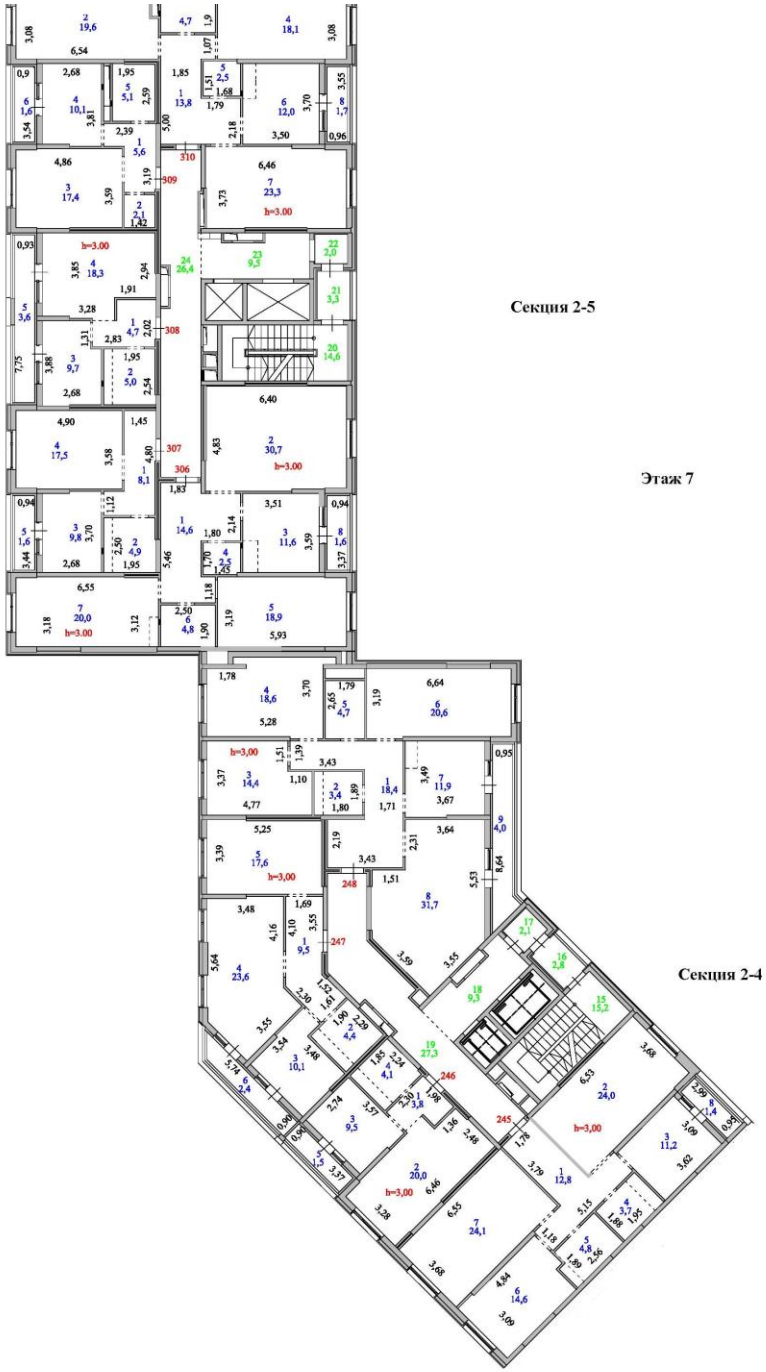

Секция 2-5

Этаж 7

Секция 2-4

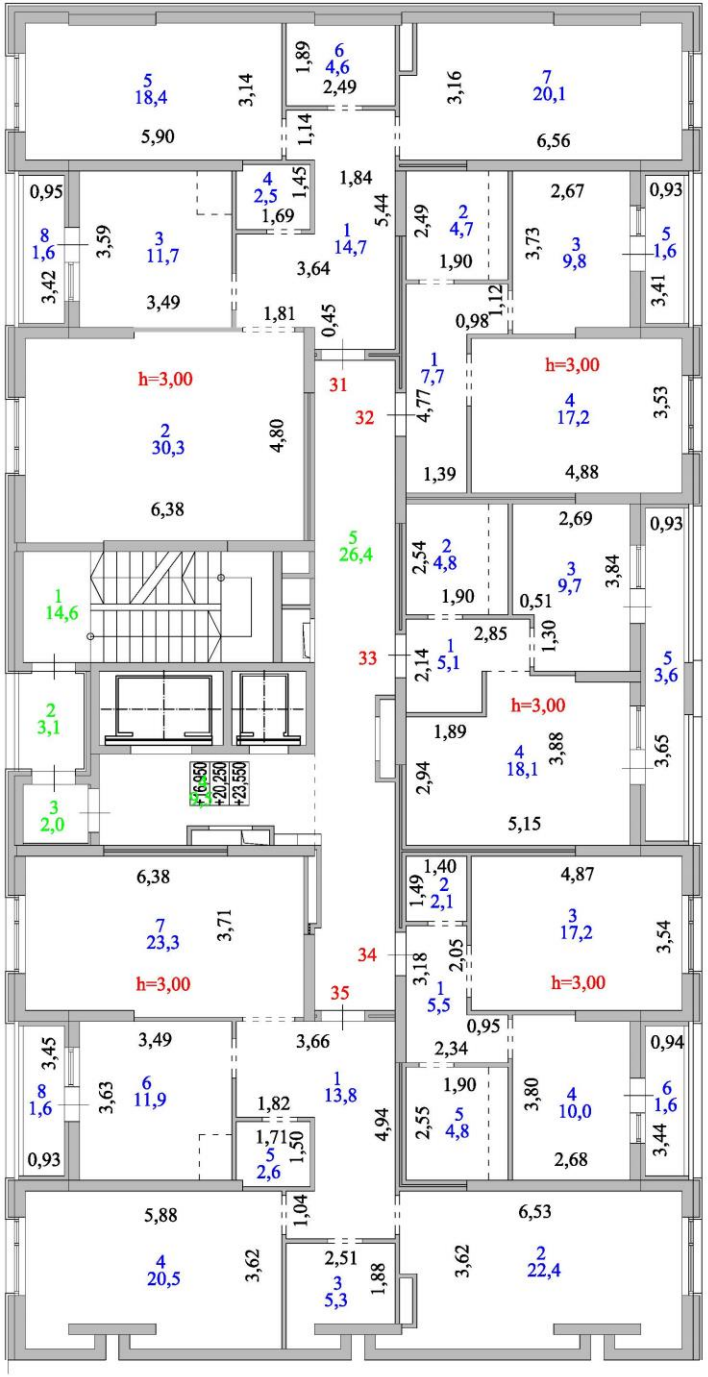

Этаж 8

Секция 2-1

Секция 2-2

Этаж 8

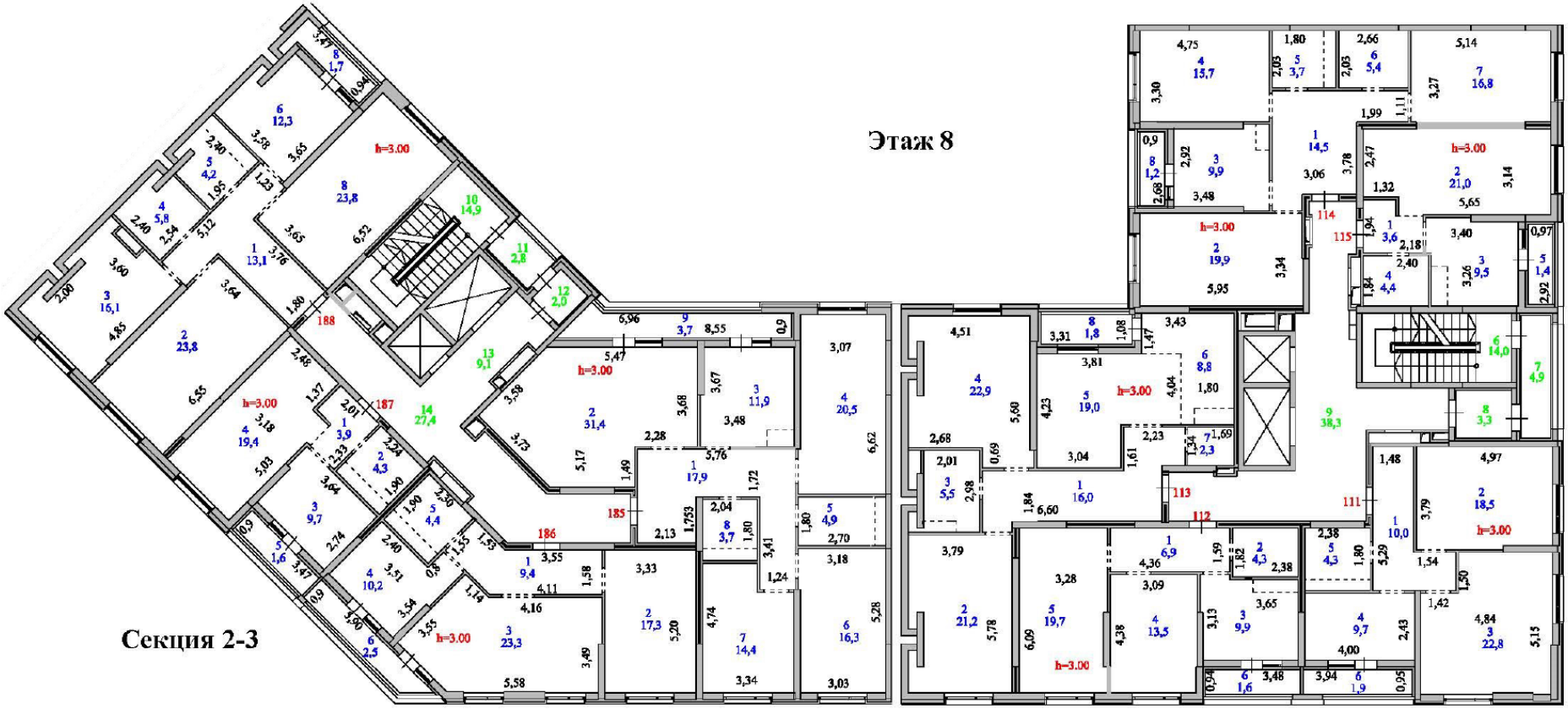

Секция 2-3

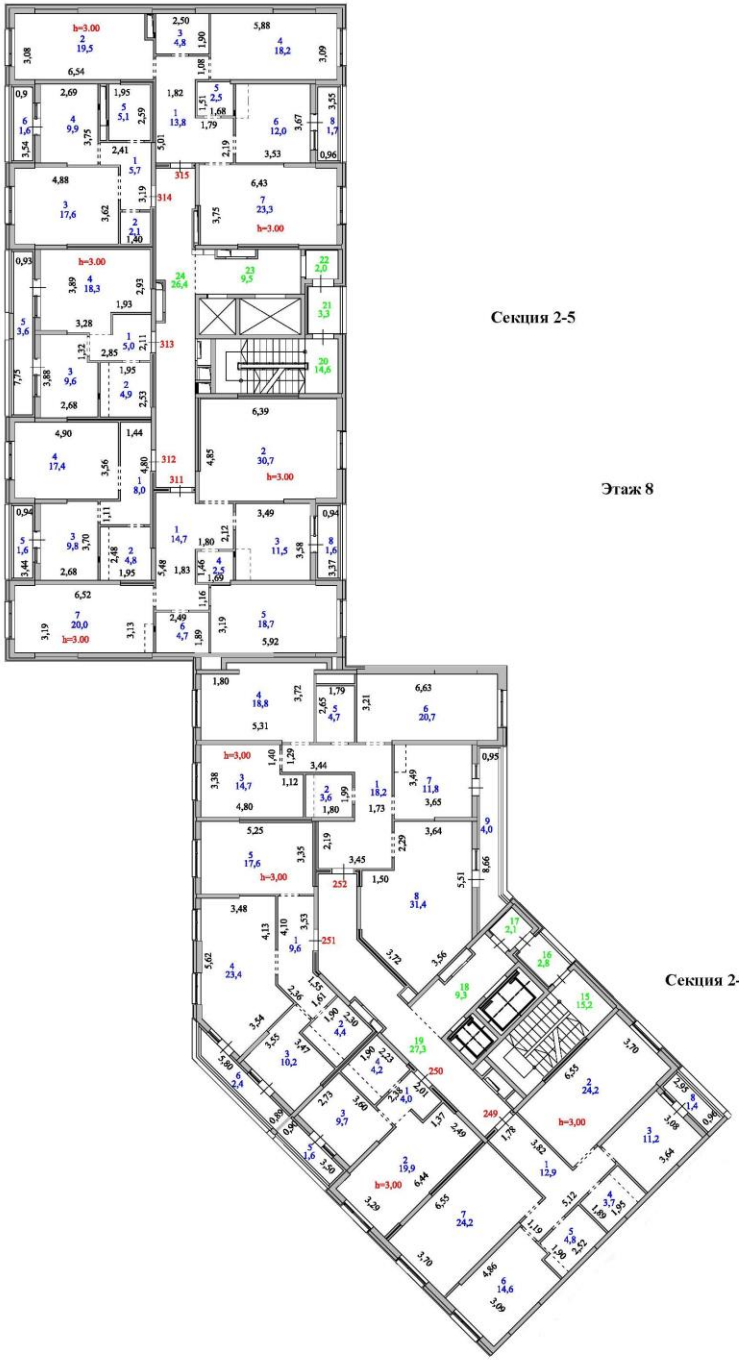

Секция 2-5

Этаж 8

Секция 2-4

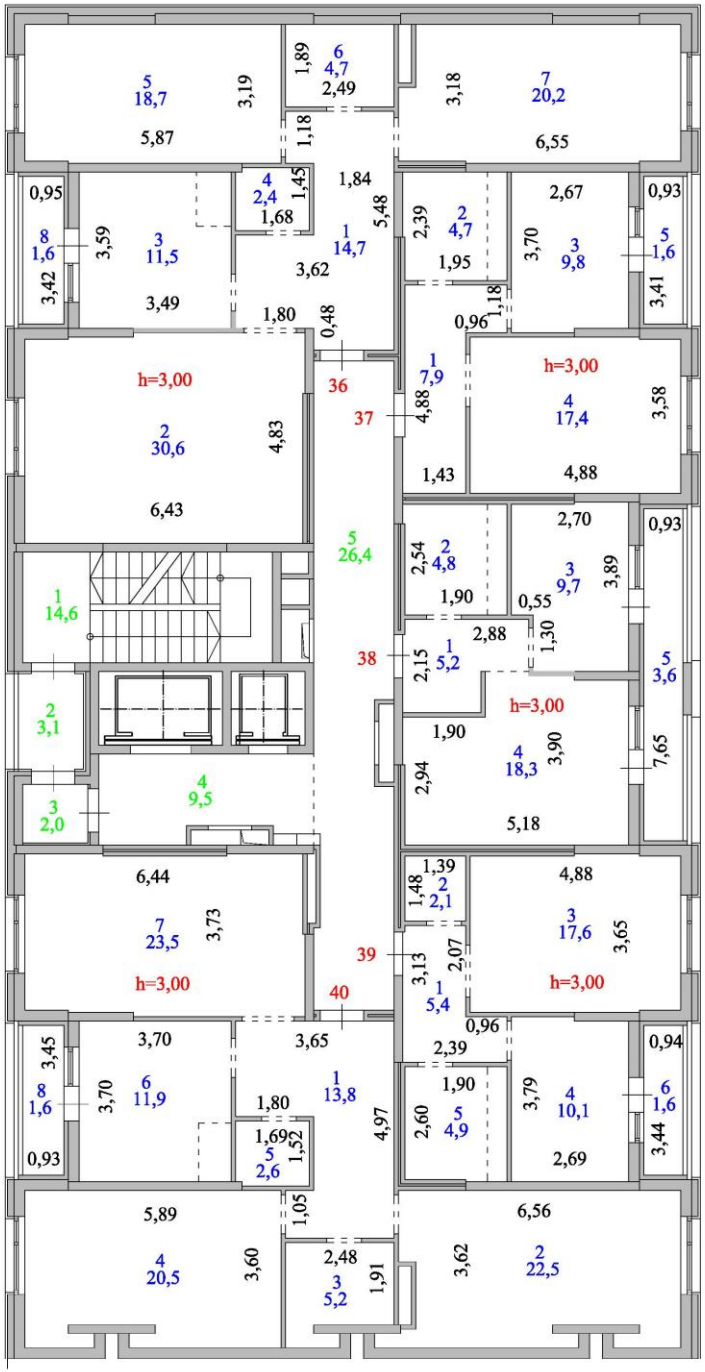

Этаж 9

Секция 2-1

Секция 2-2

Этаж 9

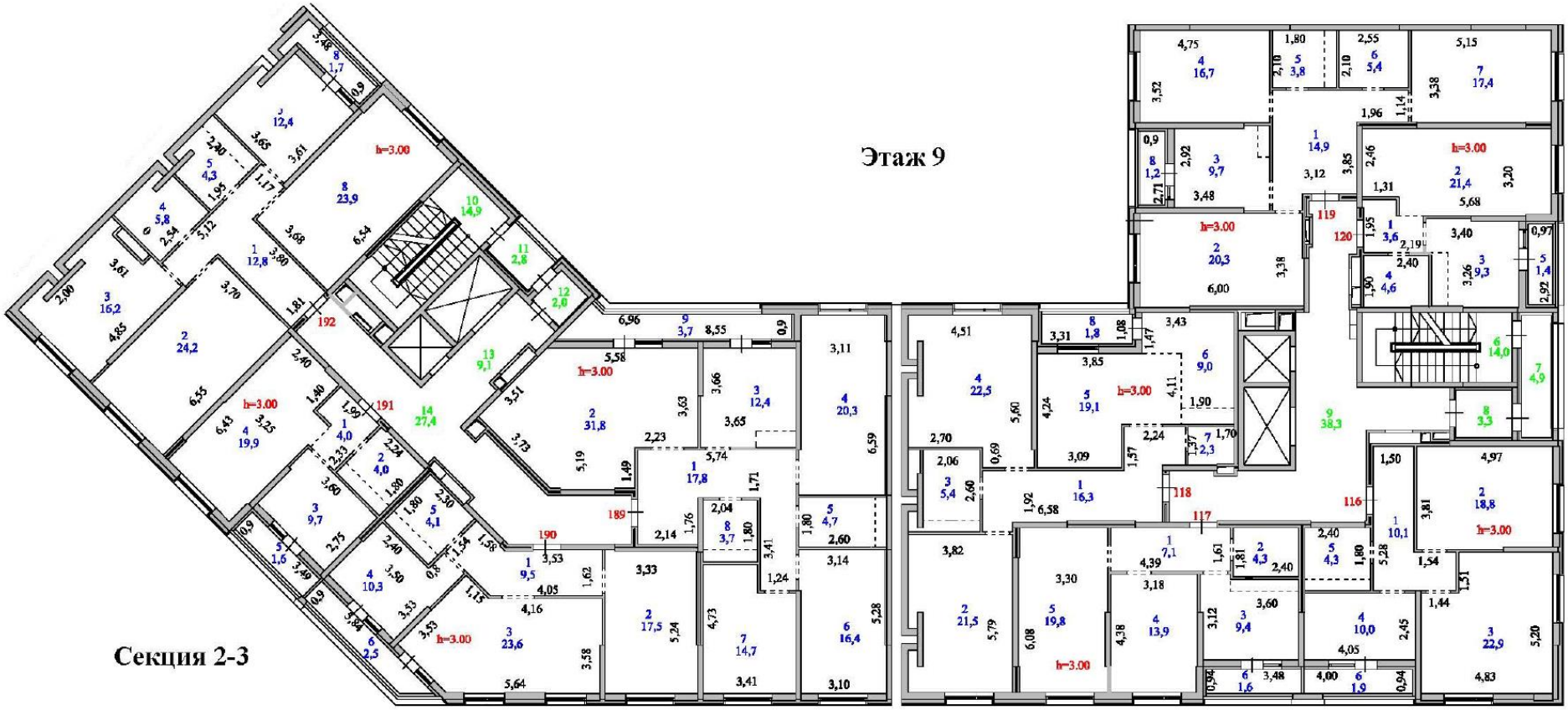

Секция 2-3

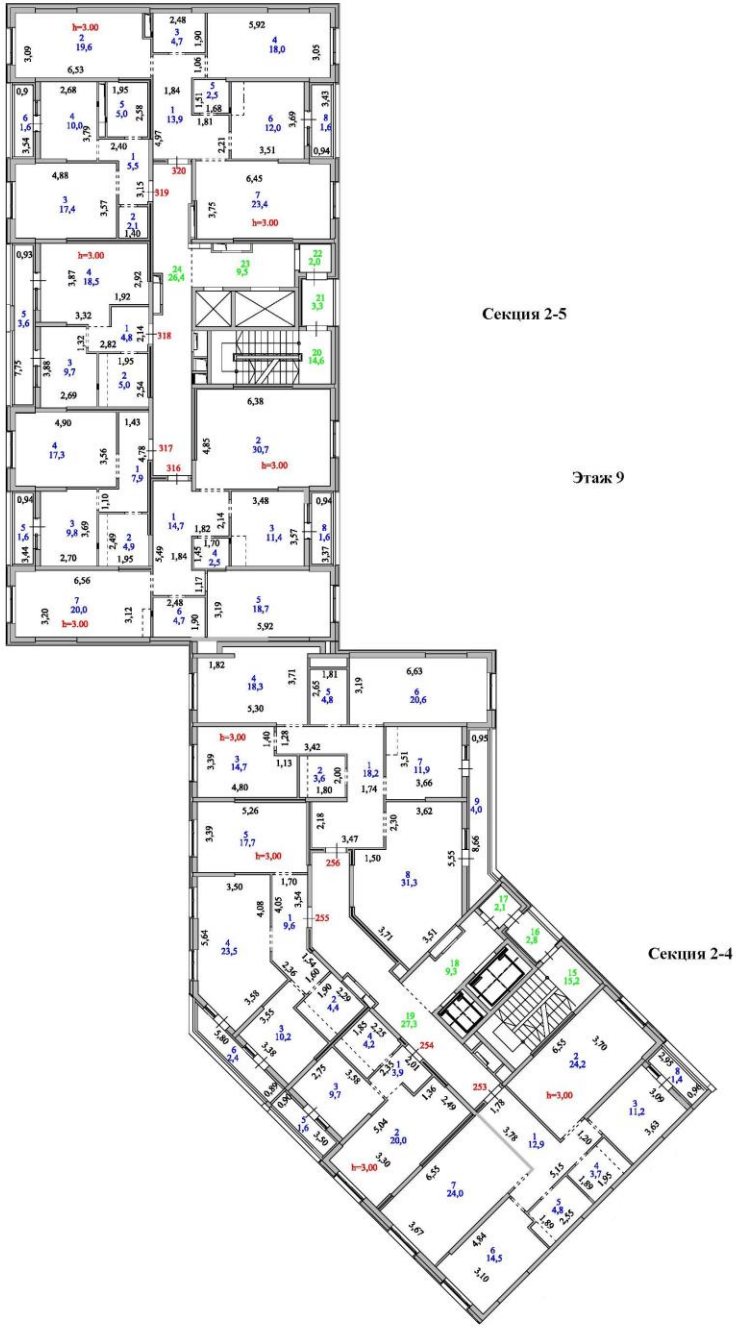

Секция 2-5

Этаж 9

Секция 2-4

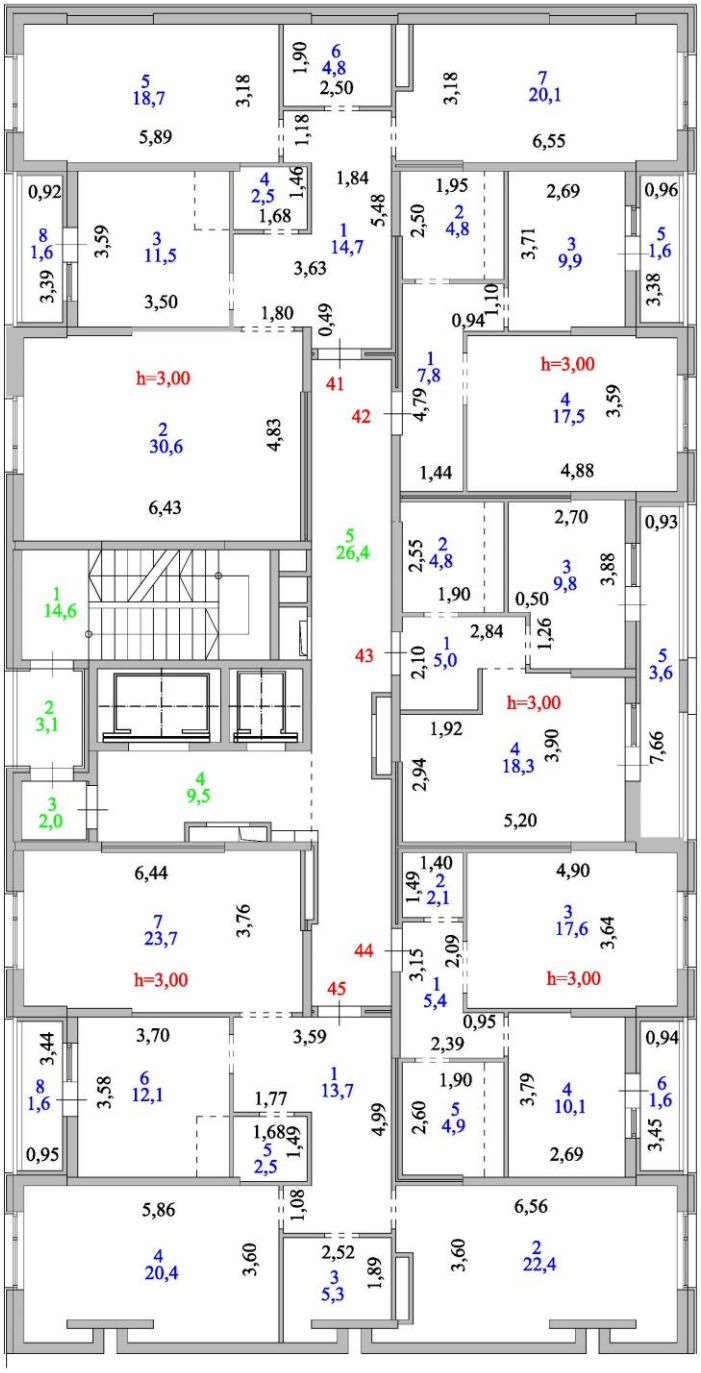

Этаж 10

Секция 2-1

Секция 2-2

Этаж 10

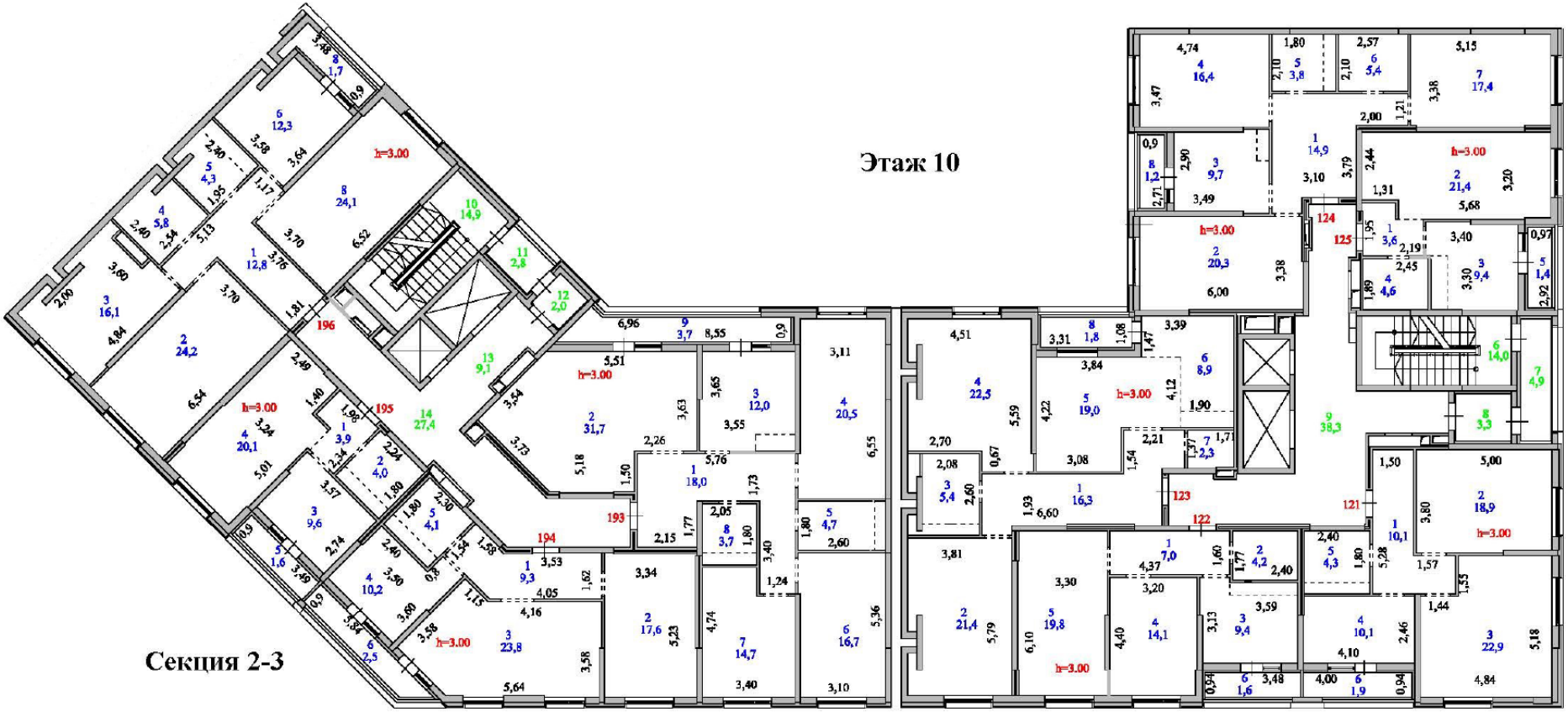

Секция 2-3

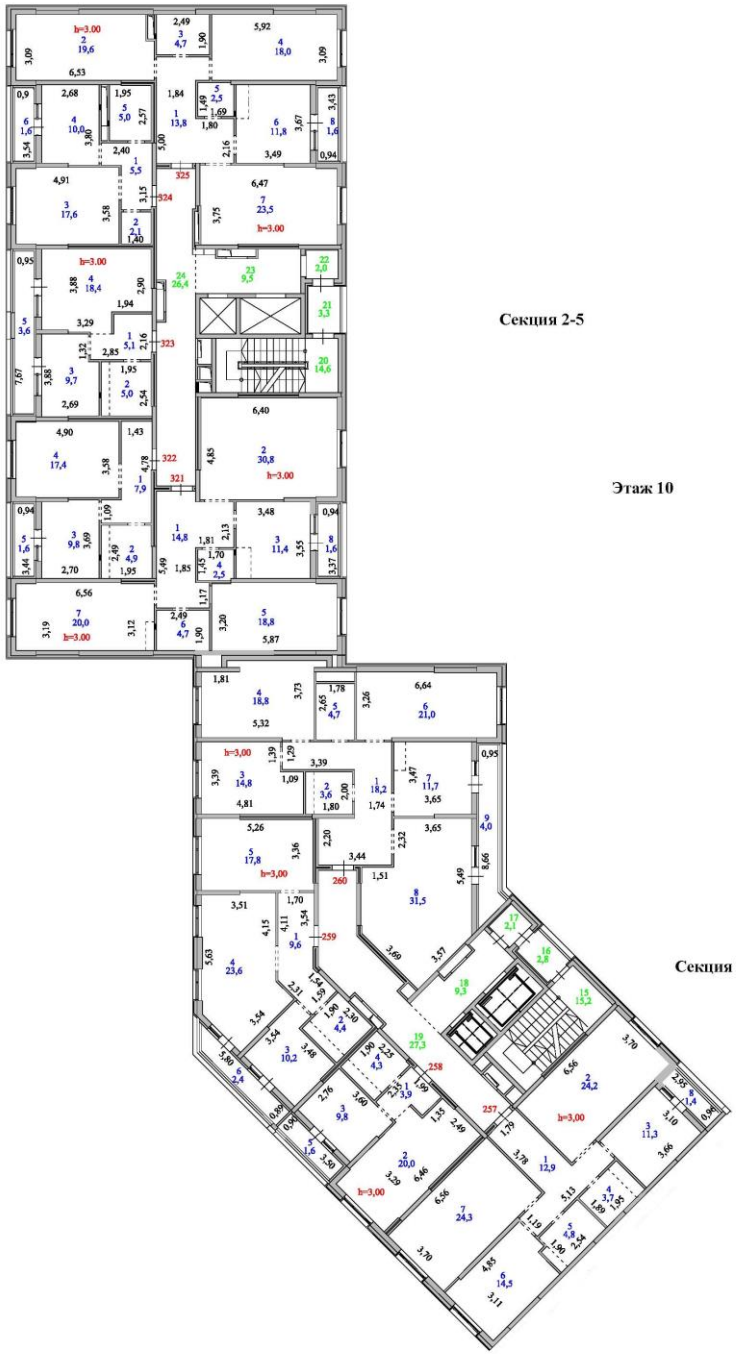

Секция 2-5

Этаж 10

Секция 2-4

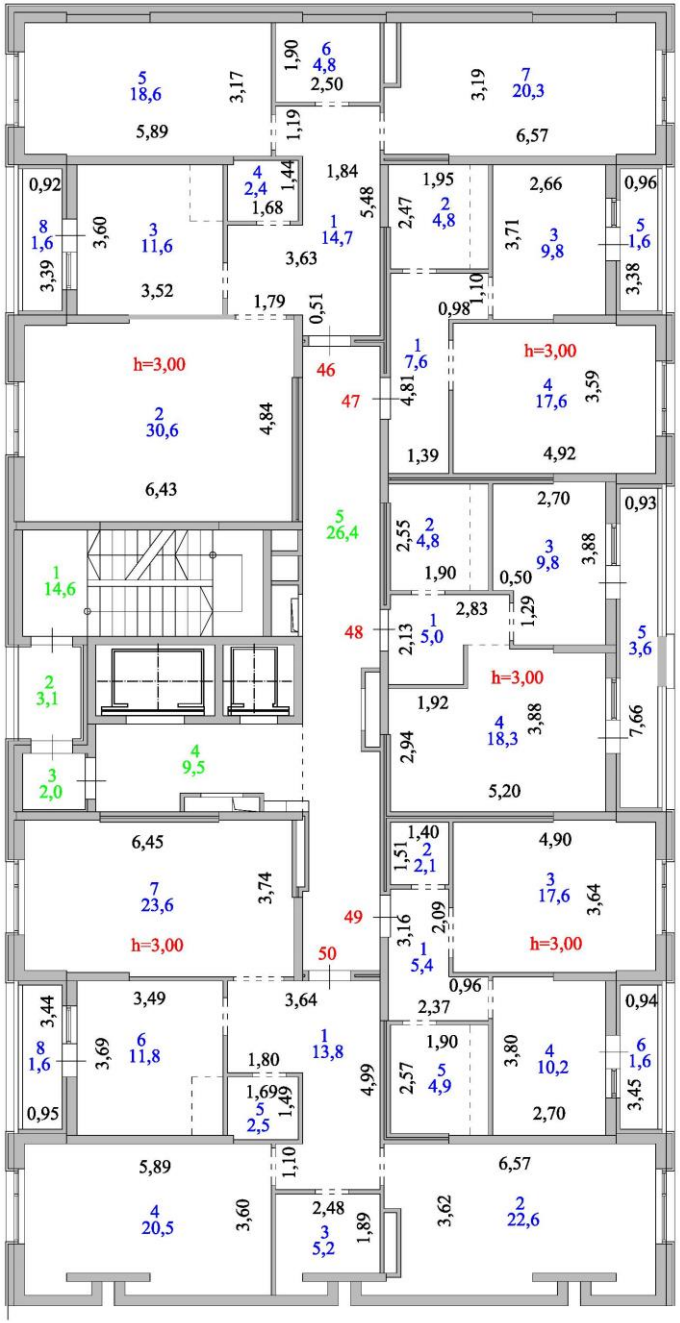

Этаж 11

Секция 2-1

Секция 2-2

Этаж 11

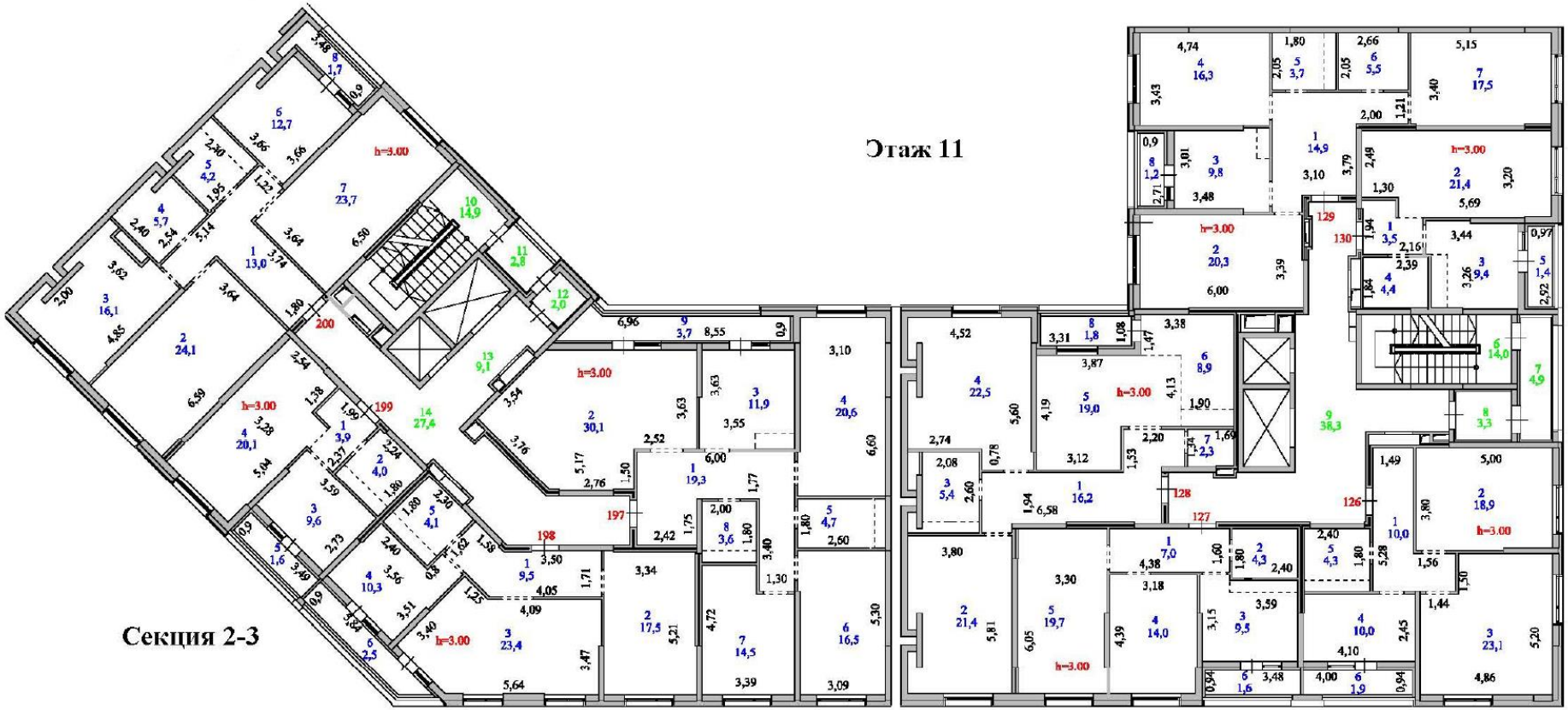

Секция 2-3

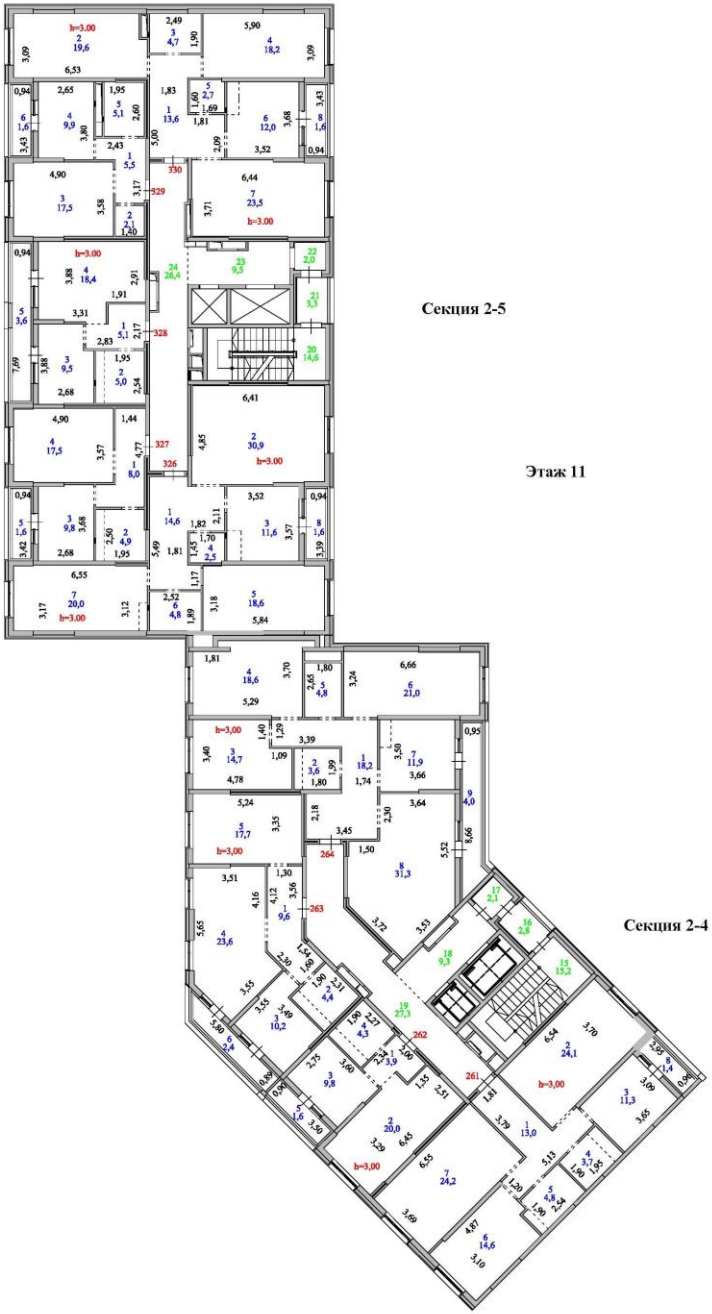

Секция 2-5

Этаж 11

Секция 2-4

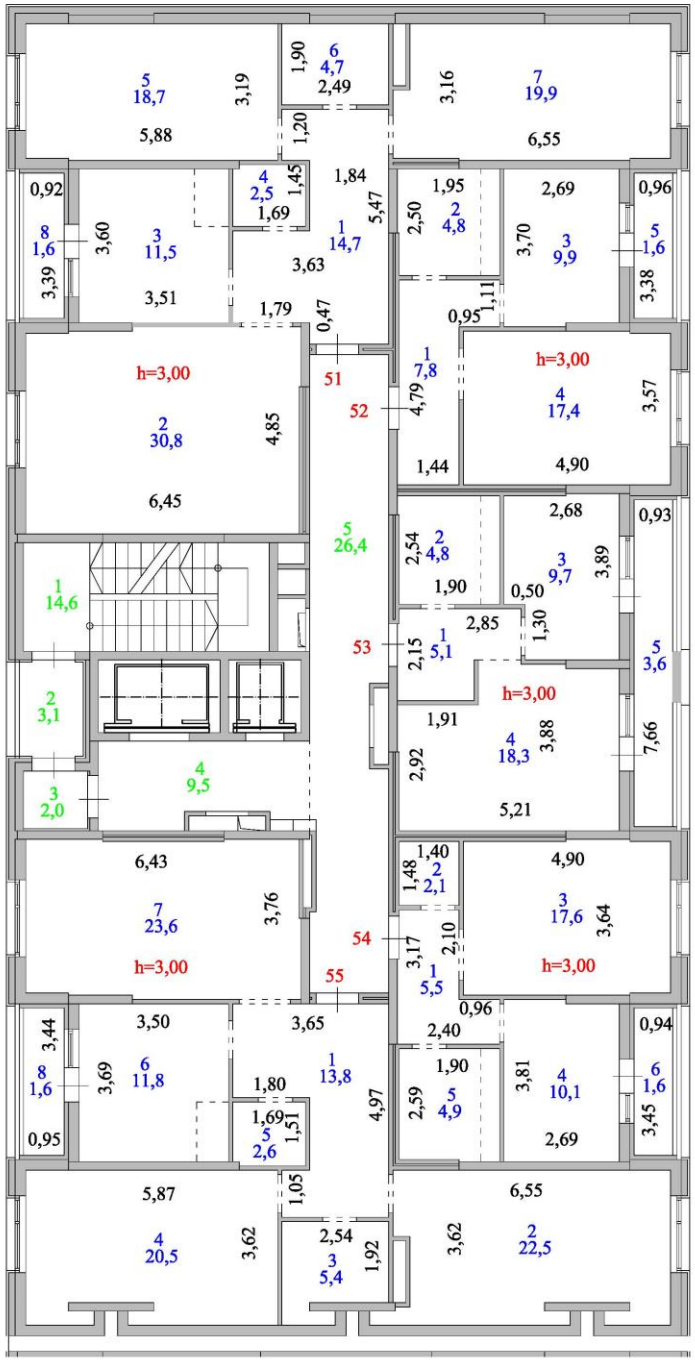

Этаж 12

Секция 2-1

Секция 2-2

Этаж 12

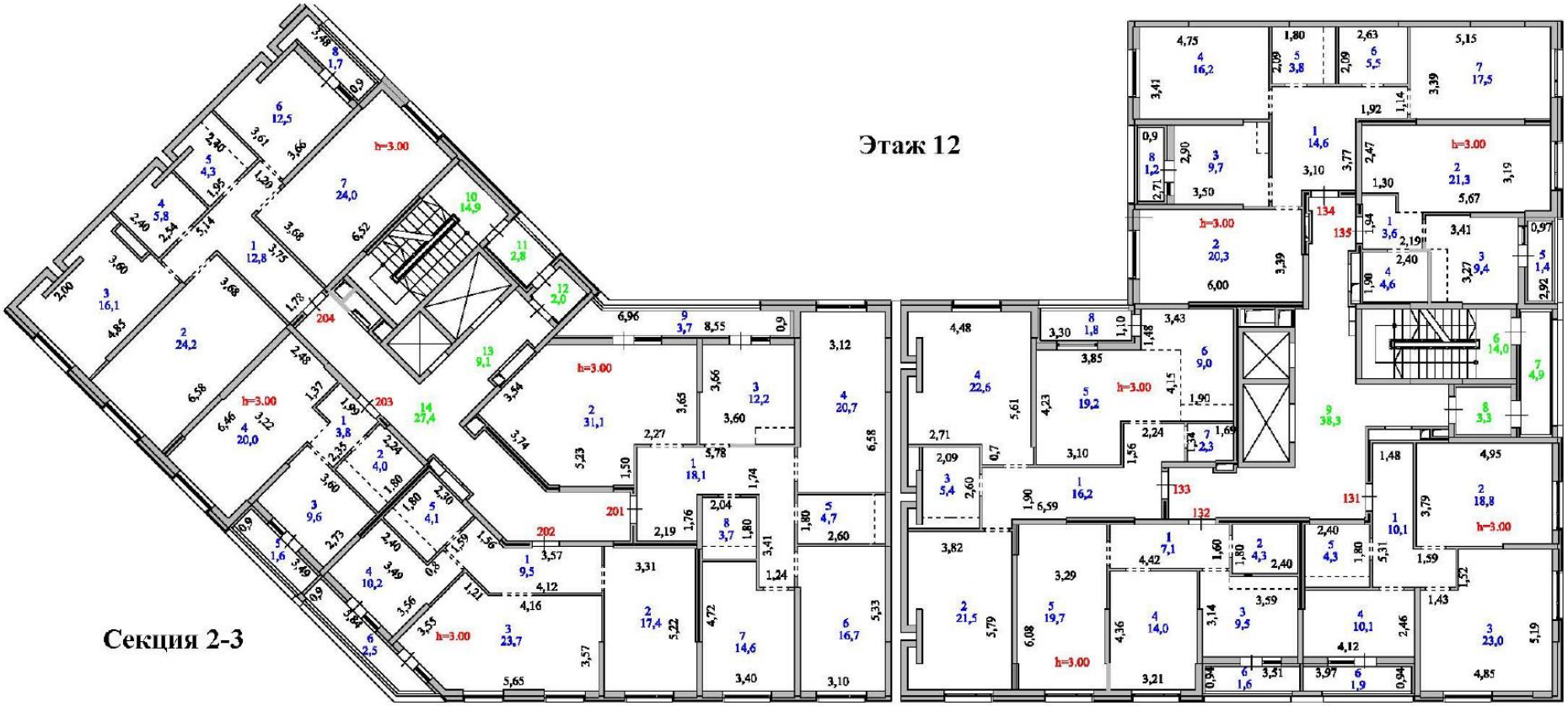

Секция 2-3

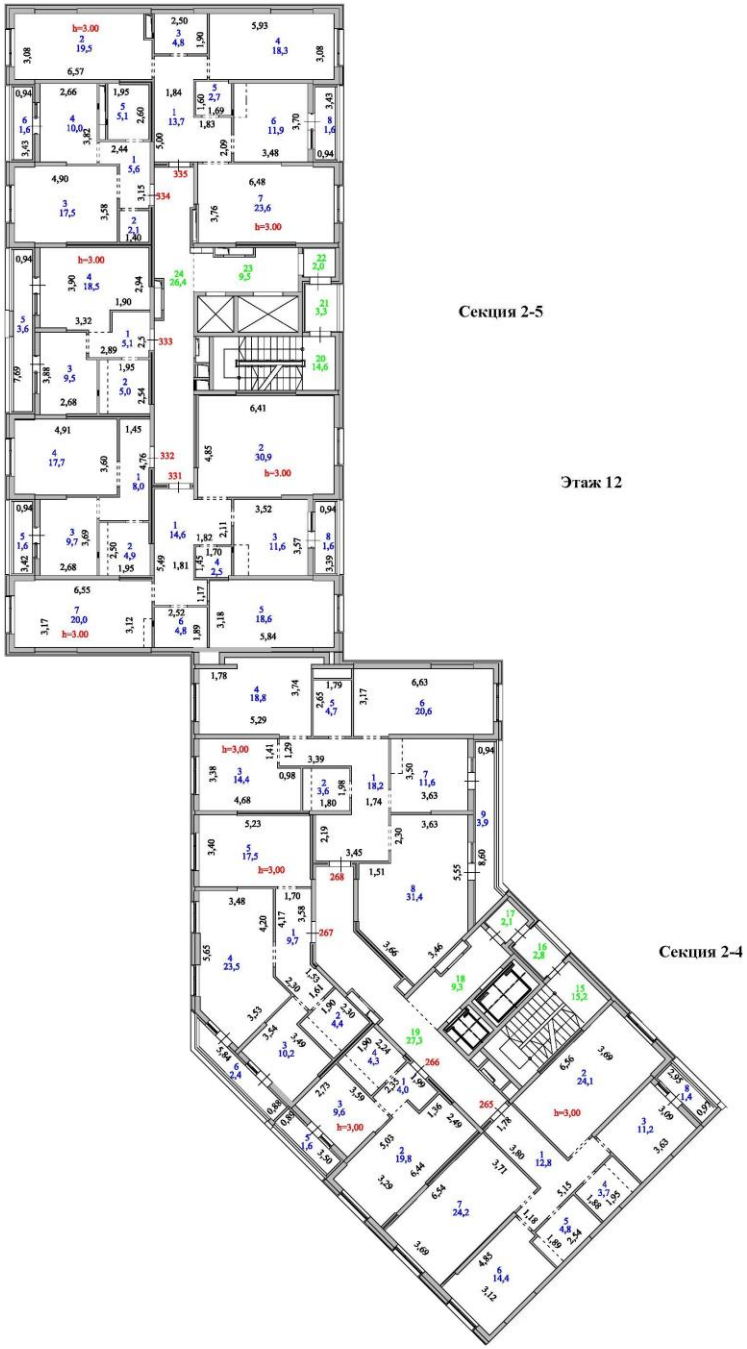

Секция 2-5

Этаж 12

Секция 2-4

Этаж 13

Секция 2-1

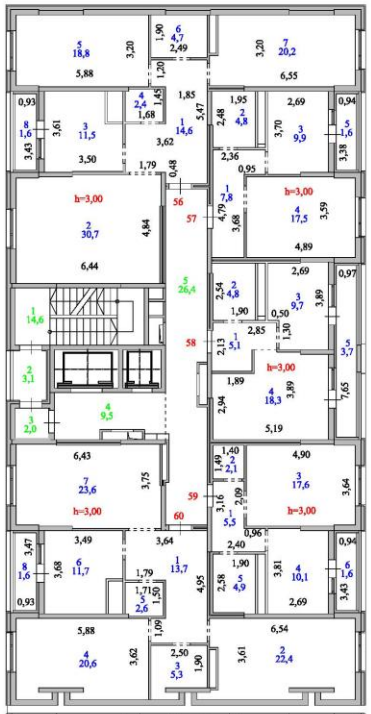

Секция 2-2

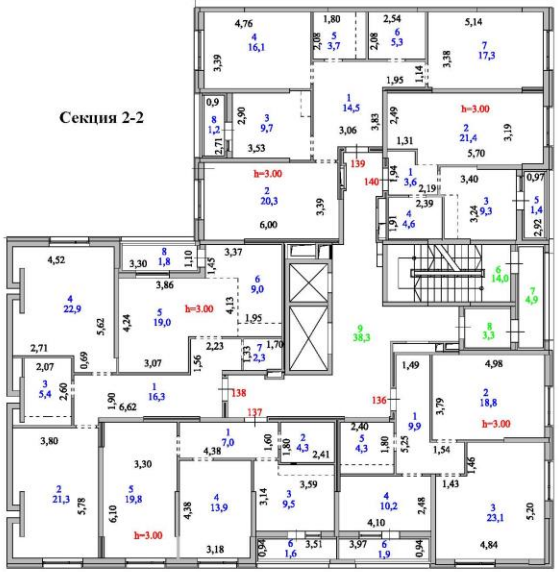

Секция 2-4
Этаж 13
Секция 2-3

Этаж 14

Секция 2-1

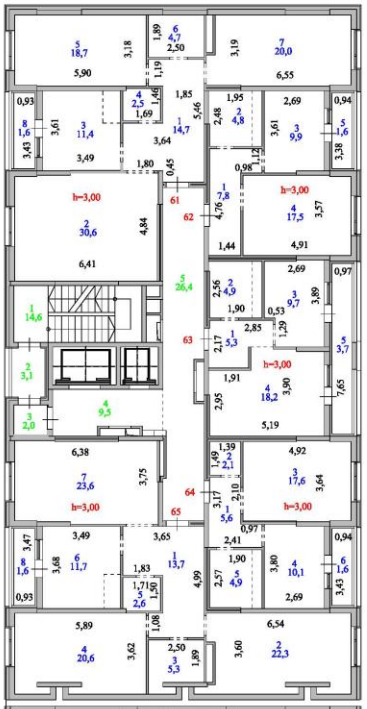

Секция 2-2

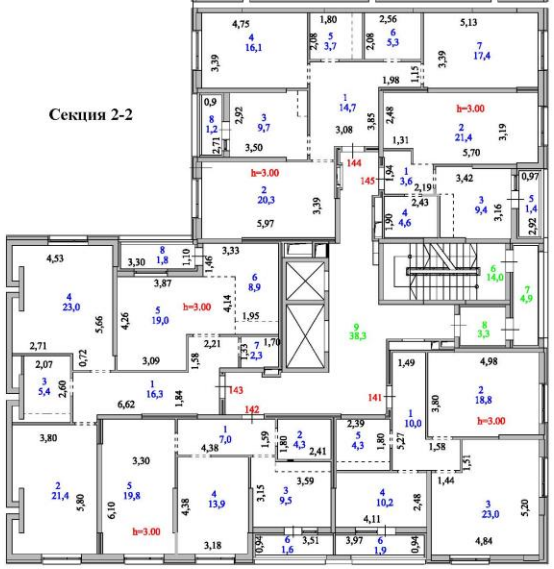

Секция 2-4
Этаж 14
Секция 2-3

Этаж 15

Секция 2-1

Секция 2-2

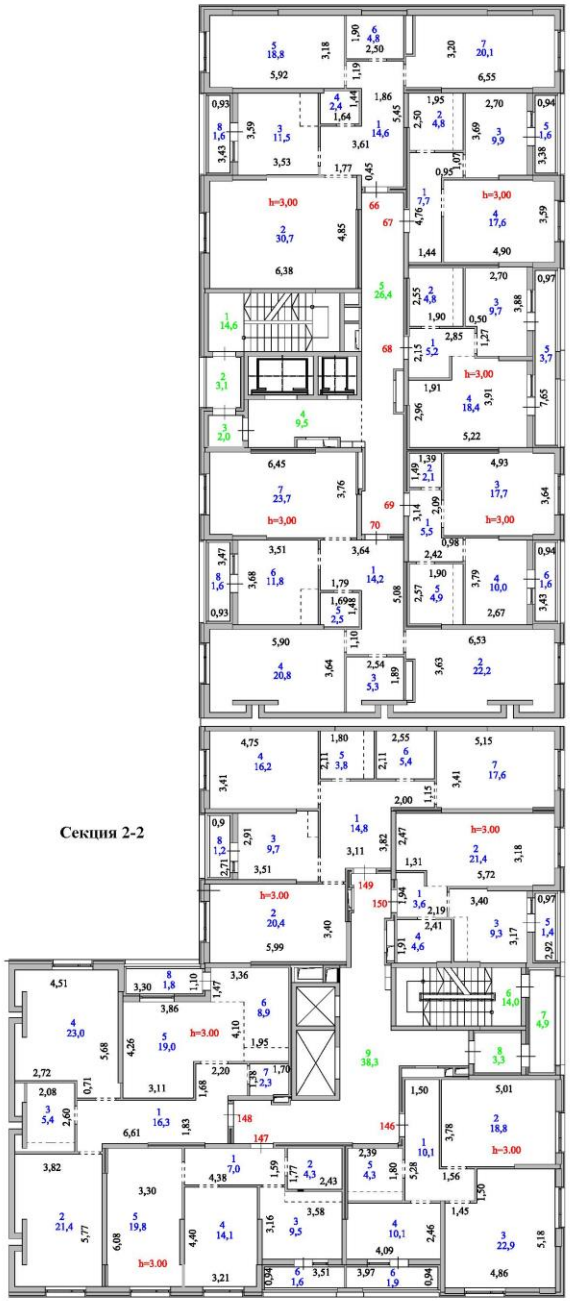

Секция 2-4
Этаж 15
Секция 2-3

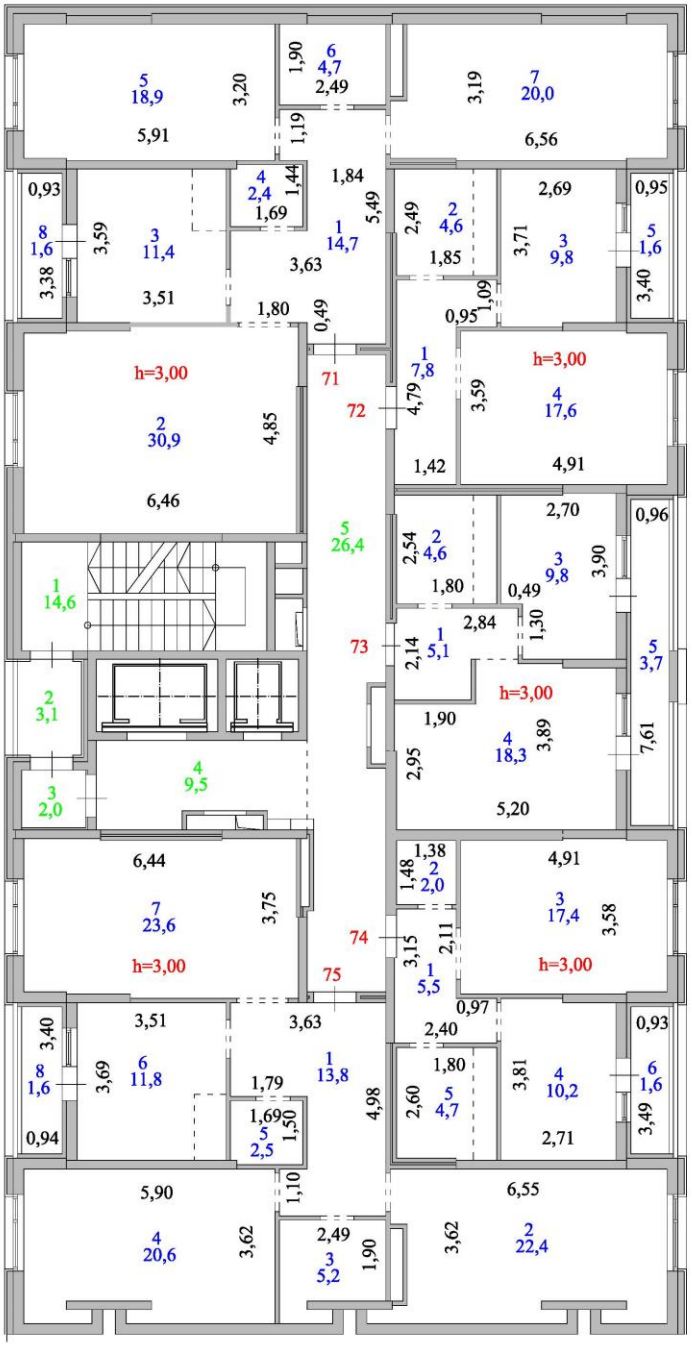

Этаж 16

Секция 2-1

Секция 2-2

Этаж 16

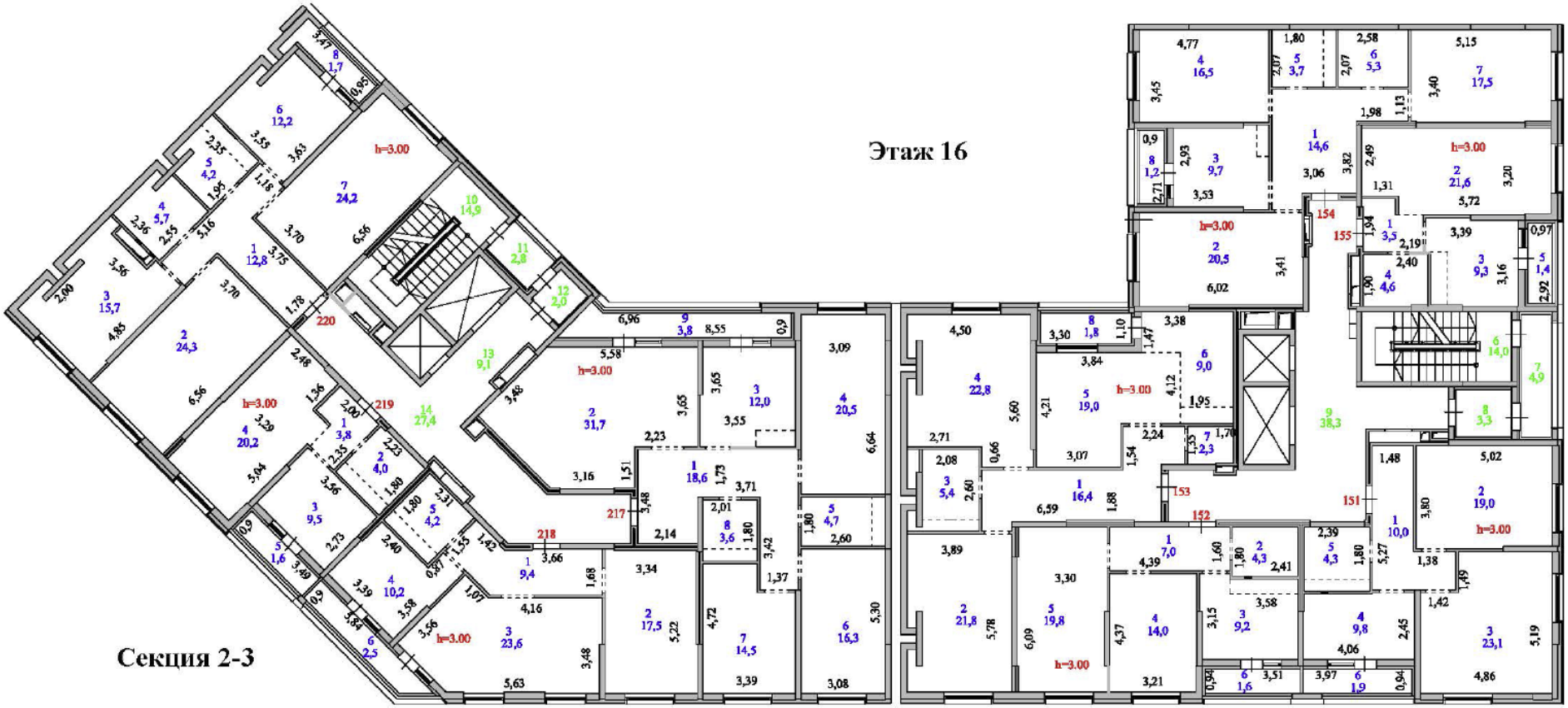

Секция 2-3

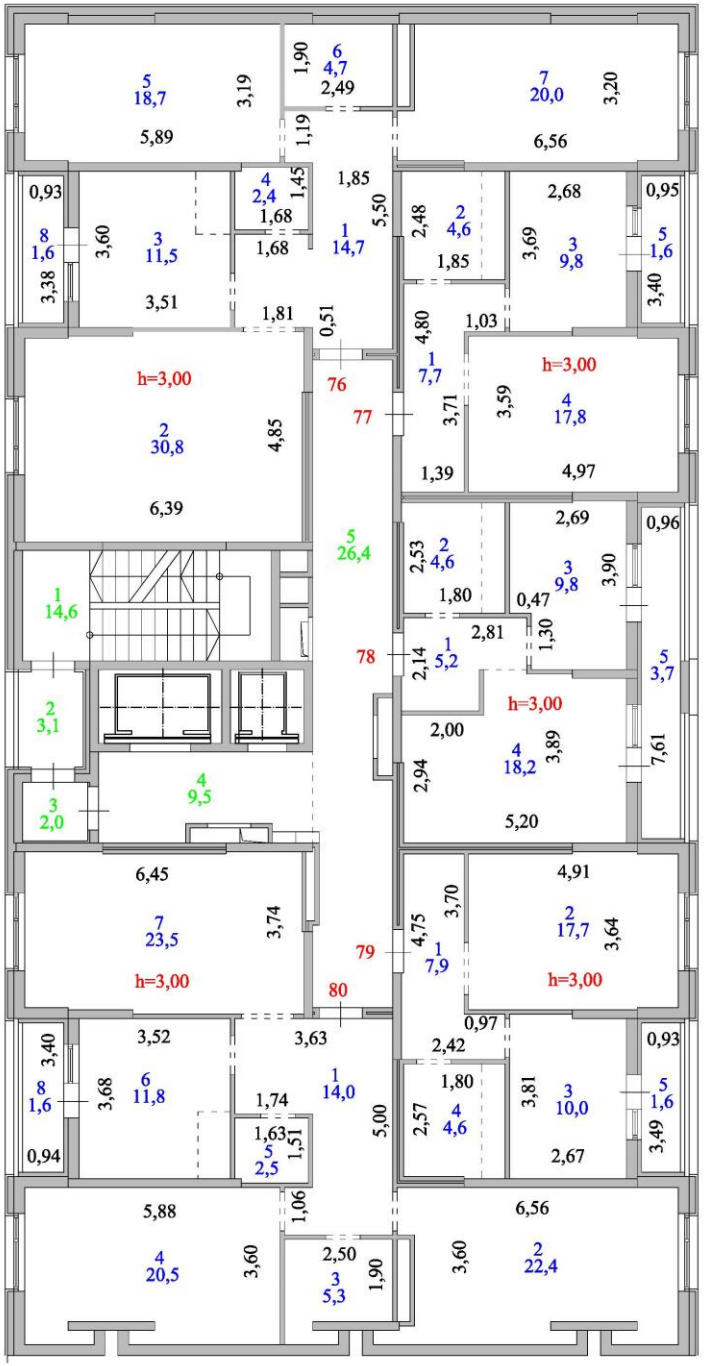

Этаж 17

Секция 2-1

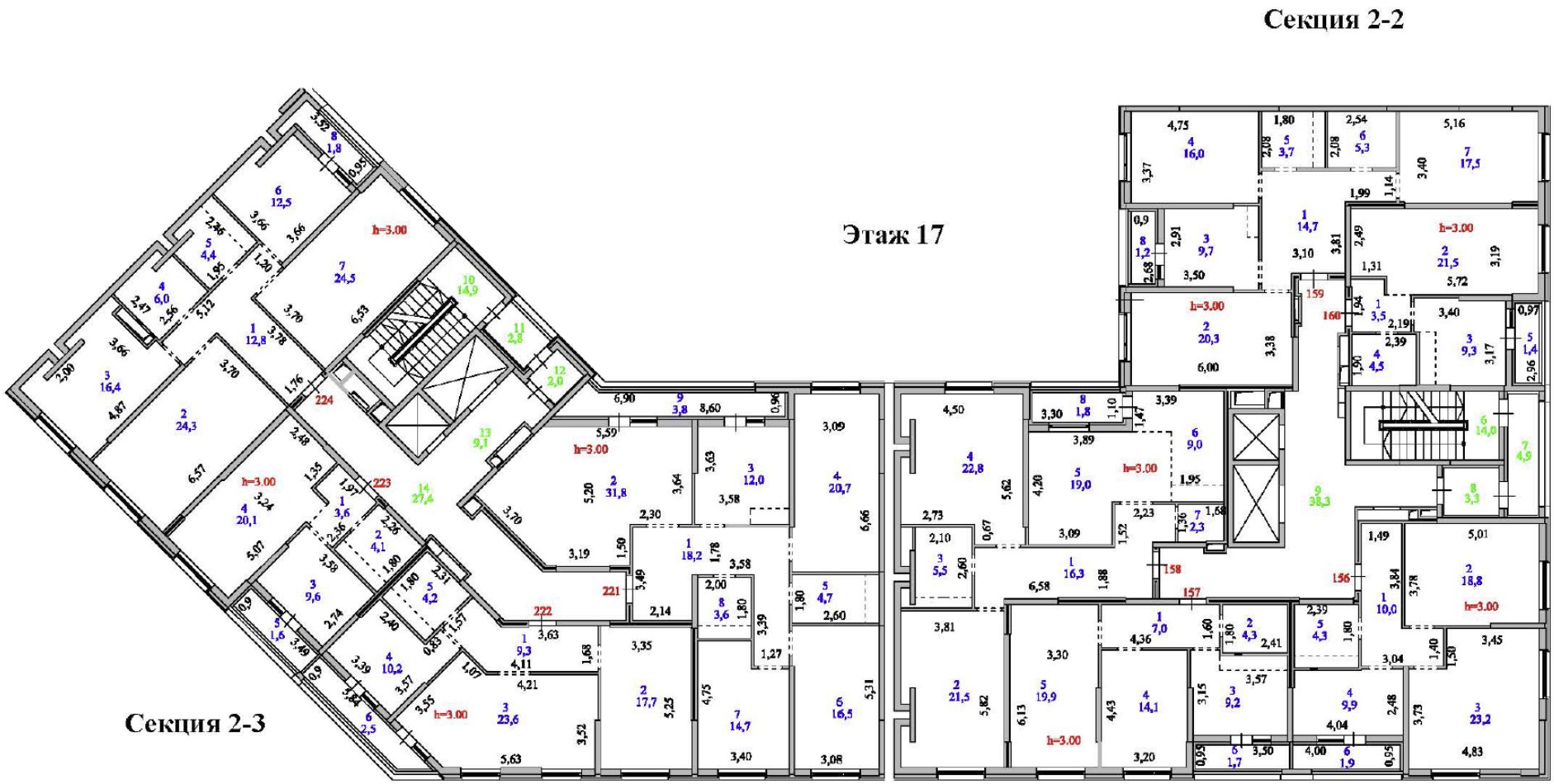

2. Экспликация к поэтажным планам 1
Экспликация земельного участка (м2)

Общая площадь земельного участка	Застроенная площадь			Незастроенная площадь		
	всего	под основными строениями	под прочими постройками и сооружениями	асфальтовые покрытия	прочие замощения	грунт

1	2	3	4	5	6	7
0,6820 га	1 984,2 м²	1 984,2 м²				

продолжение таблицы

Незастроенная площадь (м2)									
оборудованные площадки				зеленые насаждения					
всего	спортивные	детские	хозяйственные	всего	в том числе				
					газон с деревьями	плодовый сад	газоны, цветочные клумбы	огород	прочие
8	9	10	11	12	13	14	15	16	17

Экспликация к плану объекта

Этаж	Номер помещения, квартиры	Номера частей помещения, квартиры	Назначение частей помещения, квартиры	Площадь по внутреннему обмеру (м2), в том числе			
				Общая	Полезная	Жилая	Нежилая
1	2	3	4	5	6	7	8
Дом 50/5 1 этаж	н.п.1	1 2	тамбур помещение Итого:	6,4 134,9 141,3			
	н.п.2	1	тамбур	6,3			

		2	помещение	152,7			
			Итого:	159,0			
	н.п.3	1	тамбур	3,9			
		2	помещение	170,4			
			Итого:	174,3			
	н.п.4	1	тамбур	7,5			
		2	помещение	105,4			
			Итого:	112,9			
	н.п.5	1	тамбур	7,5			
		2	помещение	102,6			
			Итого:	110,1			
	н.п.6	1	тамбур	3,8			
		2	помещение	144,8			
			Итого:	148,6			
	н.п.7	1	тамбур	5,3			
		2	помещение	125,7			
			Итого:	131,0			
	н.п.8	1	тамбур	5,3			
		2	помещение	98,8			
			Итого:	104,1			
	н.п.9	1	помещение	65,9			
			Итого:	65,9			
	н.п.10	1	тамбур	6,5			
		2	помещение	117,3			
			Итого:	123,8			
	н.п.11	1	тамбур	6,6			
		2	помещение	172,7			
			Итого:	179,3			
Дом 50/5 2 этаж	1	1	коридор	14,6			14,6
		2	жилая комната	30,1		30,1	
		3	кухня	11,8			11,8
		4	санузел	2,5			2,5
		5	жилая комната	18,4		18,4	
		6	санузел	4,6			4,6
		7	жилая комната	20,0		20,0	
		8	лоджия (коэф.0,5)	1,6			1,6

			Итого:	103,6		68,5	35,1
	2	1	коридор	7,7			7,7
		2	санузел	5,3			5,3
		3	кухня	10,0			10,0
		4	жилая комната	17,2		17,2	
		5	лоджия (коэф.0,5)	1,5			1,5
			Итого:	41,7		17,2	24,5
	3	1	коридор	5,0			5,0
		2	санузел	5,4			5,4
		3	кухня	9,6			9,6
		4	жилая комната	18,1		18,1	
		5	лоджия (коэф.0,5)	3,4			3,4
			Итого:	41,5		18,1	23,4
	4	1	коридор	5,4			5,4
		2	гардероб	2,1			2,1
		3	жилая комната	17,2		17,2	
		4	кухня	10,1			10,1
		5	санузел	5,5			5,5
		6	лоджия (коэф.0,5)	1,6			1,6
			Итого:	41,9		17,2	24,7
	5	1	коридор	13,7			13,7
		2	жилая комната	22,6		22,6	
		3	санузел	5,2			5,2
		4	жилая комната	20,3		20,3	
		5	санузел	2,5			2,5
		6	кухня	12,1			12,1
		7	жилая комната	23,1		23,1	
		8	лоджия (коэф.0,5)	1,6			1,6
			Итого:	101,1		66,0	35,1
		1	коридор	10,0			10,0
		2	жилая комната	18,7		18,7	
		3	жилая комната	22,7		22,7	
		4	кухня	9,8			9,8
		5	санузел	5,3			5,3
		6	лоджия (коэф.0,5)	1,8			1,8
			Итого:	68,3		41,4	26,9
Дом 50/5 3 этаж	6	1	коридор	14,7			14,7
		2	жилая комната	30,3		30,3	
		3	кухня	11,8			11,8
		4	санузел	2,5			2,5

		5	жилая комната	18,4		18,4	
		6	санузел	4,5			4,5
		7	жилая комната	19,9		19,9	
		8	лоджия (коэф.0,5)	1,6			1,6
			Итого:	103,7		68,6	35,1
	7	1	коридор	7,7			7,7
		2	санузел	5,2			5,2
		3	кухня	9,9			9,9
		4	жилая комната	17,2		17,2	
		5	лоджия (коэф.0,5)	1,6			1,6
			Итого:	41,6		17,2	24,4
	8	1	коридор	5,1			5,1
		2	санузел	5,3			5,3
		3	кухня	9,6			9,6
		4	жилая комната	18,1		18,1	
		5	лоджия (коэф.0,5)	3,4			3,4
			Итого:	41,5		18,1	23,4
	9	1	коридор	5,3			5,3
		2	гардероб	2,1			2,1
		3	жилая комната	17,2		17,2	
		4	кухня	9,9			9,9
		5	санузел	5,5			5,5
		6	лоджия (коэф.0,5)	1,6			1,6
			Итого:	41,6		17,2	24,4
	10	1	коридор	13,9			13,9
		2	жилая комната	22,6		22,6	
		3	санузел	5,1			5,1
		4	жилая комната	20,3		20,3	
		5	санузел	2,5			2,5
		6	кухня	11,7			11,7
		7	жилая комната	23,1		23,1	
		8	лоджия (коэф.0,5)	1,6			1,6
			Итого:	100,8		66,0	34,8
Дом 50/5 4 этаж	11	1	коридор	14,7			14,7
		2	жилая комната	30,3		30,3	
		3	кухня	11,8			11,8
		4	санузел	2,5			2,5
		5	жилая комната	18,3		18,3	
		6	санузел	4,6			4,6
		7	жилая комната	20,0		20,0	
		8	лоджия (коэф.0,5)	1,6			1,6

			Итого:	103,8		68,6	35,2
	12	1	коридор	7,9			7,9
		2	санузел	5,3			5,3
		3	кухня	9,9			9,9
		4	жилая комната	17,3		17,3	
		5	лоджия (коэф.0,5)	1,6			1,6
			Итого:	42,0		17,3	24,7
	13	1	коридор	4,9			4,9
		2	санузел	5,3			5,3
		3	кухня	9,7			9,7
		4	жилая комната	18,1		18,1	
		5	лоджия (коэф.0,5)	3,6			3,6
			Итого:	41,6		18,1	23,5
	14	1	коридор	5,4			5,4
		2	гардероб	2,1			2,1
		3	жилая комната	17,3		17,3	
		4	кухня	10,0			10,0
		5	санузел	5,4			5,4
		6	лоджия (коэф.0,5)	1,6			1,6
			Итого:	41,8		17,3	24,5
	15	1	коридор	13,6			13,6
		2	жилая комната	22,6		22,6	
		3	санузел	5,2			5,2
		4	жилая комната	20,4		20,4	
		5	санузел	2,5			2,5
		6	кухня	11,8			11,8
		7	жилая комната	23,3		23,3	
		8	лоджия (коэф.0,5)	1,6			1,6
			Итого:	101,0		66,3	34,7
Дом 50/5 5 этаж	16	1	коридор	14,6			14,6
		2	жилая комната	30,5		30,5	
		3	кухня	11,9			11,9
		4	санузел	2,6			2,6
		5	жилая комната	18,3		18,3	
		6	санузел	4,7			4,7
		7	жилая комната	20,1		20,1	
		8	лоджия (коэф.0,5)	1,6			1,6
			Итого:	104,3		68,9	35,4

	17	1	коридор	7,8			7,8
		2	санузел	5,4			5,4
		3	кухня	9,7			9,7
		4	жилая комната	17,2		17,2	
		5	лоджия (коэф.0,5)	1,6			1,6
			Итого:	41,7		17,2	24,5
	18	1	коридор	4,8			4,8
		2	санузел	5,4			5,4
		3	кухня	9,8			9,8
		4	жилая комната	18,5		18,5	
		5	лоджия (коэф.0,5)	3,6			3,6
			Итого:	42,1		18,5	23,6
	19	1	коридор	5,6			5,6
		2	гардероб	2,1			2,1
		3	жилая комната	17,3		17,3	
		4	кухня	10,0			10,0
		5	санузел	5,3			5,3
		6	лоджия (коэф.0,5)	1,6			1,6
			Итого:	41,9		17,3	24,6
	20	1	коридор	13,8			13,8
		2	жилая комната	22,4		22,4	
		3	санузел	5,1			5,1
		4	жилая комната	20,5		20,5	
		5	санузел	2,5			2,5
		6	кухня	12,1			12,1
		7	жилая комната	23,2		23,2	
		8	лоджия (коэф.0,5)	1,6			1,6
			Итого:	101,2		66,1	35,1
Дом 50/5 6 этаж	21	1	коридор	14,7			14,7
		2	жилая комната	30,3		30,3	
		3	кухня	11,9			11,9
		4	санузел	2,5			2,5
		5	жилая комната	18,4		18,4	
		6	санузел	4,6			4,6
		7	жилая комната	19,9		19,9	
		8	лоджия (коэф.0,5)	1,6			1,6
			Итого:	103,9		68,6	35,3

	22	1	коридор	7,8			7,8
		2	санузел	4,7			4,7
		3	кухня	9,9			9,9
		4	жилая комната	17,2		17,2	
		5	лоджия (коэф.0,5)	1,6			1,6
			Итого:	41,2		17,2	24,0
	23	1	коридор	5,0			5,0
		2	санузел	4,8			4,8
		3	кухня	9,7			9,7
		4	жилая комната	18,1		18,1	
		5	лоджия (коэф.0,5)	3,6			3,6
			Итого:	41,2		18,1	23,1
	24	1	коридор	5,4			5,4
		2	гардероб	2,1			2,1
		3	жилая комната	17,2		17,2	
		4	кухня	10,1			10,1
		5	санузел	4,9			4,9
		6	лоджия (коэф.0,5)	1,6			1,6
			Итого:	41,3		17,2	24,1
	25	1	коридор	13,8			13,8
		2	жилая комната	22,3		22,3	
		3	санузел	5,2			5,2
		4	жилая комната	20,4		20,4	
		5	санузел	2,5			2,5
		6	кухня	11,9			11,9
		7	жилая комната	23,1		23,1	
		8	лоджия (коэф.0,5)	1,6			1,6
			Итого:	100,8		65,8	35,0
Дом 50/5 7 этаж	26	1	коридор	14,7			14,7
		2	жилая комната	30,4		30,4	
		3	кухня	11,8			11,8
		4	санузел	2,5			2,5
		5	жилая комната	18,3		18,3	
		6	санузел	4,6			4,6
		7	жилая комната	19,8		19,8	
		8	лоджия (коэф.0,5)	1,6			1,6
			Итого:	103,7		68,5	35,2
	27	1	коридор	7,7			7,7
		2	санузел	4,8			4,8
		3	кухня	9,9			9,9

		4	жилая комната	17,2		17,2	
		5	лоджия (коэф.0,5)	1,6			1,6
			Итого:	41,2		17,2	24,0
	28	1	коридор	5,0			5,0
		2	санузел	4,8			4,8
		3	кухня	9,6			9,6
		4	жилая комната	18,1		18,1	
		5	лоджия (коэф.0,5)	3,6			3,6
			Итого:	41,1		18,1	23,0
	29	1	коридор	5,4			5,4
		2	гардероб	2,1			2,1
		3	жилая комната	17,3		17,3	
		4	кухня	10,0			10,0
		5	санузел	4,9			4,9
		6	лоджия (коэф.0,5)	1,6			1,6
			Итого:	41,3		17,3	24,0
	30	1	коридор	13,7			13,7
		2	жилая комната	22,3		22,3	
		3	санузел	5,3			5,3
		4	жилая комната	20,3		20,3	
		5	санузел	2,5			2,5
		6	кухня	12,0			12,0
		7	жилая комната	23,2		23,2	
		8	лоджия (коэф.0,5)	1,6			1,6
			Итого:	100,9		65,8	35,1
Дом 50/5 8 этаж	31	1	коридор	14,7			14,7
		2	жилая комната	30,3		30,3	
		3	кухня	11,7			11,7
		4	санузел	2,5			2,5
		5	жилая комната	18,4		18,4	
		6	санузел	4,6			4,6
		7	жилая комната	20,1		20,1	
		8	лоджия (коэф.0,5)	1,6			1,6
			Итого:	103,9		68,8	35,1
	32	1	коридор	7,7			7,7
		2	санузел	4,7			4,7
		3	кухня	9,8			9,8
		4	жилая комната	17,2		17,2	
		5	лоджия (коэф.0,5)	1,6			1,6
			Итого:	41,0		17,2	23,8

	33	1	коридор	5,1			5,1
		2	санузел	4,8			4,8
		3	кухня	9,7			9,7
		4	жилая комната	18,1		18,1	
		5	лоджия (коэф.0,5)	3,6			3,6
			Итого:	41,3		18,1	23,2
	34	1	коридор	5,5			5,5
		2	гардероб	2,1			2,1
		3	жилая комната	17,2		17,2	
		4	кухня	10,0			10,0
		5	санузел	4,8			4,8
		6	лоджия (коэф.0,5)	1,6			1,6
			Итого:	41,2		17,2	24,0
	35	1	коридор	13,8			13,8
		2	жилая комната	22,4		22,4	
		3	санузел	5,3			5,3
		4	жилая комната	20,5		20,5	
		5	санузел	2,6			2,6
		6	кухня	11,9			11,9
		7	жилая комната	23,3		23,3	
		8	лоджия (коэф.0,5)	1,6			1,6
			Итого:	101,4		66,2	35,2
Дом 50/5 9 этаж	36	1	коридор	14,7			14,7
		2	жилая комната	30,6		30,6	
		3	кухня	11,5			11,5
		4	санузел	2,4			2,4
		5	жилая комната	18,7		18,7	
		6	санузел	4,7			4,7
		7	жилая комната	20,2		20,2	
		8	лоджия (коэф.0,5)	1,6			1,6
			Итого:	104,4		69,5	34,9
	37	1	коридор	7,9			7,9
		2	санузел	4,7			4,7
		3	кухня	9,8			9,8
		4	жилая комната	17,4		17,4	
		5	лоджия (коэф.0,5)	1,6			1,6
			Итого:	41,4		17,4	24,0
	38	1	коридор	5,2			5,2
		2	санузел	4,8			4,8
		3	кухня	9,7			9,7
		4	жилая комната	18,3		18,3	

		5	лоджия (коэф.0,5)	3,6			3,6
			Итого:	41,6		18,3	23,3
	39	1	коридор	5,4			5,4
		2	гардероб	2,1			2,1
		3	жилая комната	17,6		17,6	
		4	кухня	10,1			10,1
		5	санузел	4,9			4,9
		6	лоджия (коэф.0,5)	1,6			1,6
			Итого:	41,7		17,6	24,1
	40	1	коридор	13,8			13,8
		2	жилая комната	22,5		22,5	
		3	санузел	5,2			5,2
		4	жилая комната	20,5		20,5	
		5	санузел	2,6			2,6
		6	кухня	11,9			11,9
		7	жилая комната	23,5		23,5	
		8	лоджия (коэф.0,5)	1,6			1,6
			Итого:	101,6		66,5	35,1
Дом 50/5 10 этаж	41	1	коридор	14,7			14,7
		2	жилая комната	30,6		30,6	
		3	кухня	11,5			11,5
		4	санузел	2,5			2,5
		5	жилая комната	18,7		18,7	
		6	санузел	4,8			4,8
		7	жилая комната	20,1		20,1	
		8	лоджия (коэф.0,5)	1,6			1,6
			Итого:	104,5		69,4	35,1
	42	1	коридор	7,8			7,8
		2	санузел	4,8			4,8
		3	кухня	9,9			9,9
		4	жилая комната	17,5		17,5	
		5	лоджия (коэф.0,5)	1,6			1,6
			Итого:	41,6		17,5	24,1
	43	1	коридор	5,0			5,0
		2	санузел	4,8			4,8
		3	кухня	9,8			9,8
		4	жилая комната	18,3		18,3	
		5	лоджия (коэф.0,5)	3,6			3,6
			Итого:	41,5		18,3	23,2
	44	1	коридор	5,4			5,4

		2	гардероб	2,1			2,1
		3	жилая комната	17,6		17,6	
		4	кухня	10,1			10,1
		5	санузел	4,9			4,9
		6	лоджия (коэф.0,5)	1,6			1,6
			Итого:	41,7		17,6	24,1
	45	1	коридор	13,7			13,7
		2	жилая комната	22,4		22,4	
		3	санузел	5,3			5,3
		4	жилая комната	20,4		20,4	
		5	санузел	2,5			2,5
		6	кухня	12,1			12,1
		7	жилая комната	23,7		23,7	
		8	лоджия (коэф.0,5)	1,6			1,6
			Итого:	101,7		66,5	35,2
Дом 50/5 11 этаж	46	1	коридор	14,7			14,7
		2	жилая комната	30,6		30,6	
		3	кухня	11,6			11,6
		4	санузел	2,4			2,4
		5	жилая комната	18,6		18,6	
		6	санузел	4,8			4,8
		7	жилая комната	20,3		20,3	
		8	лоджия (коэф.0,5)	1,6			1,6
			Итого:	104,6		69,5	35,1
	47	1	коридор	7,6			7,6
		2	санузел	4,8			4,8
		3	кухня	9,8			9,8
		4	жилая комната	17,6		17,6	
		5	лоджия (коэф.0,5)	1,6			1,6
			Итого:	41,4		17,6	23,8
	48	1	коридор	5,0			5,0
		2	санузел	4,8			4,8
		3	кухня	9,8			9,8
		4	жилая комната	18,3		18,3	
		5	лоджия (коэф.0,5)	3,6			3,6
			Итого:	41,5		18,3	23,2
	49	1	коридор	5,4			5,4
		2	гардероб	2,1			2,1
		3	жилая комната	17,6		17,6	
		4	кухня	10,2			10,2
		5	санузел	4,9			4,9

		6	лоджия (коэф.0,5)	1,6			1,6
			Итого:	41,8		17,6	24,2
	50	1	коридор	13,8			13,8
		2	жилая комната	22,6		22,6	
		3	санузел	5,2			5,2
		4	жилая комната	20,5		20,5	
		5	санузел	2,5			2,5
		6	кухня	11,8			11,8
		7	жилая комната	23,6		23,6	
		8	лоджия (коэф.0,5)	1,6			1,6
			Итого:	101,6		66,7	34,9
Дом 50/5 12 этаж	51	1	коридор	14,7			14,7
		2	жилая комната	30,8		30,8	
		3	кухня	11,5			11,5
		4	санузел	2,5			2,5
		5	жилая комната	18,7		18,7	
		6	санузел	4,7			4,7
		7	жилая комната	19,9		19,9	
		8	лоджия (коэф.0,5)	1,6			1,6
			Итого:	104,4		69,4	35,0
	52	1	коридор	7,8			7,8
		2	санузел	4,8			4,8
		3	кухня	9,9			9,9
		4	жилая комната	17,4		17,4	
		5	лоджия (коэф.0,5)	1,6			1,6
			Итого:	41,5		17,4	24,1
	53	1	коридор	5,1			5,1
		2	санузел	4,8			4,8
		3	кухня	9,7			9,7
		4	жилая комната	18,3		18,3	
		5	лоджия (коэф.0,5)	3,6			3,6
			Итого:	41,5		18,3	23,2
	54	1	коридор	5,5			5,5
		2	гардероб	2,1			2,1
		3	жилая комната	17,6		17,6	
		4	кухня	10,1			10,1
		5	санузел	4,9			4,9
		6	лоджия (коэф.0,5)	1,6			1,6
			Итого:	41,8		17,6	24,2
	55	1	коридор	13,8			13,8

		2	жилая комната	22,5		22,5	
		3	санузел	5,4			5,4
		4	жилая комната	20,5		20,5	
		5	санузел	2,6			2,6
		6	кухня	11,8			11,8
		7	жилая комната	23,6		23,6	
		8	лоджия (коэф.0,5)	1,6			1,6
			Итого:	101,8		66,6	35,2
Дом 50/5 13 этаж	56	1	коридор	14,6			14,6
		2	жилая комната	30,7		30,7	
		3	кухня	11,5			11,5
		4	санузел	2,4			2,4
		5	жилая комната	18,8		18,8	
		6	санузел	4,7			4,7
		7	жилая комната	20,2		20,2	
		8	лоджия (коэф.0,5)	1,6			1,6
			Итого:	104,5		69,7	34,8
	57	1	коридор	7,8			7,8
		2	санузел	4,8			4,8
		3	кухня	9,9			9,9
		4	жилая комната	17,5		17,5	
		5	лоджия (коэф.0,5)	1,6			1,6
			Итого:	41,6		17,5	24,1
	58	1	коридор	5,1			5,1
		2	санузел	4,8			4,8
		3	кухня	9,7			9,7
		4	жилая комната	18,3		18,3	
		5	лоджия (коэф.0,5)	3,7			3,7
			Итого:	41,6		18,3	23,3
	59	1	коридор	5,5			5,5
		2	гардероб	2,1			2,1
		3	жилая комната	17,6		17,6	
		4	кухня	10,1			10,1
		5	санузел	4,9			4,9
		6	лоджия (коэф.0,5)	1,6			1,6
			Итого:	41,8		17,6	24,2
	60	1	коридор	13,7			13,7
		2	жилая комната	22,4		22,4	
		3	санузел	5,3			5,3
		4	жилая комната	20,6		20,6	
		5	санузел	2,6			2,6

		6	кухня	11,7			11,7
		7	жилая комната	23,6		23,6	
		8	лоджия (коэф.0,5)	1,6			1,6
			Итого:	101,5		66,6	34,9
Дом 50/5	61	1	коридор	14,7			14,7
14 этаж		2	жилая комната	30,6		30,6	
		3	кухня	11,4			11,4
		4	санузел	2,5			2,5
		5	жилая комната	18,7		18,7	
		6	санузел	4,7			4,7
		7	жилая комната	20,0		20,0	
		8	лоджия (коэф.0,5)	1,6			1,6
			Итого:	104,2		69,3	34,9
	62	1	коридор	7,8			7,8
		2	санузел	4,8			4,8
		3	кухня	9,9			9,9
		4	жилая комната	17,5		17,5	
		5	лоджия (коэф.0,5)	1,6			1,6
			Итого:	41,6		17,5	24,1
	63	1	коридор	5,3			5,3
		2	санузел	4,9			4,9
		3	кухня	9,7			9,7
		4	жилая комната	18,2		18,2	
		5	лоджия (коэф.0,5)	3,7			3,7
			Итого:	41,8		18,2	23,6
	64	1	коридор	5,6			5,6
		2	гардероб	2,1			2,1
		3	жилая комната	17,6		17,6	
		4	кухня	10,1			10,1
		5	санузел	4,9			4,9
		6	лоджия (коэф.0,5)	1,6			1,6
			Итого:	41,9		17,6	24,3
	65	1	коридор	13,7			13,7
		2	жилая комната	22,3		22,3	
		3	санузел	5,3			5,3
		4	жилая комната	20,6		20,6	
		5	санузел	2,6			2,6
		6	кухня	11,7			11,7
		7	жилая комната	23,6		23,6	
		8	лоджия (коэф.0,5)	1,6			1,6
			Итого:	101,4		66,5	34,9

Дом 50/5	66	1	коридор	14,6			14,6
15 этаж		2	жилая комната	30,7		30,7	
		3	кухня	11,5			11,5
		4	санузел	2,4			2,4
		5	жилая комната	18,8		18,8	
		6	санузел	4,8			4,8
		7	жилая комната	20,1		20,1	
		8	лоджия (коэф.0,5)	1,6			1,6
			Итого:	104,5		69,6	34,9
	67	1	коридор	7,7			7,7
		2	санузел	4,8			4,8
		3	кухня	9,9			9,9
		4	жилая комната	17,6		17,6	
		5	лоджия (коэф.0,5)	1,6			1,6
			Итого:	41,6		17,6	24,0
	68	1	коридор	5,2			5,2
		2	санузел	4,8			4,8
		3	кухня	9,7			9,7
		4	жилая комната	18,4		18,4	
		5	лоджия (коэф.0,5)	3,7			3,7
			Итого:	41,8		18,4	23,4
	69	1	коридор	5,5			5,5
		2	гардероб	2,1			2,1
		3	жилая комната	17,7		17,7	
		4	кухня	10,0			10,0
		5	санузел	4,9			4,9
		6	лоджия (коэф.0,5)	1,6			1,6
			Итого:	41,8		17,7	24,1
	70	1	коридор	14,2			14,2
		2	жилая комната	22,2		22,2	
		3	санузел	5,3			5,3
		4	жилая комната	20,8		20,8	
		5	санузел	2,5			2,5
		6	кухня	11,8			11,8
		7	жилая комната	23,7		23,7	
		8	лоджия (коэф.0,5)	1,6			1,6
			Итого:	102,1		66,7	35,4
Дом 50/5	71	1	коридор	14,7			14,7
16 этаж		2	жилая комната	30,9		30,9	
		3	кухня	11,4			11,4
		4	санузел	2,4			2,4

		5	жилая комната	18,9		18,9	
		6	санузел	4,7			4,7
		7	жилая комната	20,0		20,0	
		8	лоджия (коэф.0,5)	1,6			1,6
			Итого:	104,6		69,8	34,8
	72	1	коридор	7,8			7,8
		2	санузел	4,6			4,6
		3	кухня	9,8			9,8
		4	жилая комната	17,6		17,6	
		5	лоджия (коэф.0,5)	1,6			1,6
			Итого:	41,4		17,6	23,8
	73	1	коридор	5,1			5,1
		2	санузел	4,6			4,6
		3	кухня	9,8			9,8
		4	жилая комната	18,3		18,3	
		5	лоджия (коэф.0,5)	3,7			3,7
			Итого:	41,5		18,3	23,2
	74	1	коридор	5,5			5,5
		2	гардероб	2,0			2,0
		3	жилая комната	17,4		17,4	
		4	кухня	10,2			10,2
		5	санузел	4,7			4,7
		6	лоджия (коэф.0,5)	1,6			1,6
			Итого:	41,4		17,4	24,0
	75	1	коридор	13,8			13,8
		2	жилая комната	22,4		22,4	
		3	санузел	5,2			5,2
		4	жилая комната	20,6		20,6	
		5	санузел	2,5			2,5
		6	кухня	11,8			11,8
		7	жилая комната	23,6		23,6	
		8	лоджия (коэф.0,5)	1,6			1,6
			Итого:	101,5		66,6	34,9
Дом 50/5 17 этаж	76	1	коридор	14,7			14,7
		2	жилая комната	30,8		30,8	
		3	кухня	11,5			11,5
		4	санузел	2,4			2,4
		5	жилая комната	18,7		18,7	
		6	санузел	4,7			4,7
		7	жилая комната	20,0		20,0	
		8	лоджия (коэф.0,5)	1,6			1,6

			Итого:	104,4		69,5	34,9
	77	1	коридор	7,7			7,7
		2	санузел	4,6			4,6
		3	кухня	9,8			9,8
		4	жилая комната	17,8		17,8	
		5	лоджия (коэф.0,5)	1,6			1,6
			Итого:	41,5		17,8	23,7
	78	1	коридор	5,2			5,2
		2	санузел	4,6			4,6
		3	кухня	9,8			9,8
		4	жилая комната	18,2		18,2	
		5	лоджия (коэф.0,5)	3,7			3,7
			Итого:	41,5		18,2	23,3
	79	1	коридор	7,9			7,9
		2	жилая комната	17,7		17,7	
		3	кухня	10,0			10,0
		4	санузел	4,6			4,6
		5	лоджия (коэф.0,5)	1,6			1,6
			Итого:	41,8		17,7	24,1
	80	1	коридор	14,0			14,0
		2	жилая комната	22,4		22,4	
		3	санузел	5,3			5,3
		4	жилая комната	20,5		20,5	
		5	санузел	2,5			2,5
		6	кухня	11,8			11,8
		7	жилая комната	23,5		23,5	
		8	лоджия (коэф.0,5)	1,6			1,6
			Итого:	101,6		66,4	35,2
Дом 50/5 2 этаж	81	1	коридор	10,0			10,0
		2	жилая комната	18,7		18,7	
		3	жилая комната	22,7		22,7	
		4	кухня	9,8			9,8
		5	санузел	5,3			5,3
		6	лоджия (коэф.0,5)	1,8			1,8
			Итого:	68,3		41,4	26,9
	82	1	коридор	6,8			6,8
		2	санузел	4,3			4,3
		3	кухня	10,4			10,4
		4	жилая комната	13,6		13,6	
		5	жилая комната	19,8		19,8	

		6	лоджия (коэф.0,5)	1,6			1,6
			Итого:	56,5		33,4	23,1
	83	1	коридор	15,8			15,8
		2	жилая комната	21,5		21,5	
		3	санузел	5,9			5,9
		4	жилая комната	22,5		22,5	
		5	жилая комната	18,8		18,8	
		6	кухня	9,5			9,5
		7	санузел	2,3			2,3
		8	лоджия (коэф.0,5)	1,8			1,8
			Итого:	98,1		62,8	35,3
	84	1	коридор	14,5			14,5
		2	жилая комната	19,7		19,7	
		3	кухня	10,0			10,0
		4	жилая комната	15,7		15,7	
		5	санузел	4,0			4,0
		6	санузел	5,5			5,5
		7	жилая комната	16,9		16,9	
		8	лоджия (коэф.0,5)	1,2			1,2
			Итого:	87,5		52,3	35,2
	85	1	коридор	3,5			3,5
		2	жилая комната	21,0		21,0	
		3	кухня	10,0			10,0
		4	санузел	4,5			4,5
		5	лоджия (коэф.0,5)	1,4			1,4
			Итого:	40,4		21,0	19,4
Дом 50/5 3 этаж	86	1	коридор	10,1			10,1
		2	жилая комната	18,6		18,6	
		3	жилая комната	22,7		22,7	
		4	кухня	9,8			9,8
		5	санузел	4,8			4,8
		6	лоджия (коэф.0,5)	1,9			1,9
			Итого:	67,9		41,3	26,6
	87	1	коридор	6,9			6,9
		2	санузел	4,3			4,3
		3	кухня	10,1			10,1
		4	жилая комната	13,5		13,5	
		5	жилая комната	19,7		19,7	
		6	лоджия (коэф.0,5)	1,6			1,6
			Итого:	56,1		33,2	22,9

	88	1	коридор	15,9			15,9
		2	жилая комната	21,3		21,3	
		3	санузел	5,7			5,7
		4	жилая комната	22,6		22,6	
		5	жилая комната	19,1		19,1	
		6	кухня	9,1			9,1
		7	санузел	2,3			2,3
		8	лоджия (коэф.0,5)	1,8			1,8
			Итого:	97,8		63,0	34,8
	89	1	коридор	14,5			14,5
		2	жилая комната	19,8		19,8	
		3	кухня	10,0			10,0
		4	жилая комната	15,6		15,6	
		5	санузел	3,9			3,9
		6	санузел	5,5			5,5
		7	жилая комната	17,0		17,0	
		8	лоджия (коэф.0,5)	1,2			1,2
			Итого:	87,5		52,4	35,1
	90	1	коридор	3,6			3,6
		2	жилая комната	21,0		21,0	
		3	кухня	9,8			9,8
		4	санузел	4,4			4,4
		5	лоджия (коэф.0,5)	1,4			1,4
			Итого:	40,2		21,0	19,2
Дом 50/5 4этаж	91	1	коридор	10,0			10,0
		2	жилая комната	18,5		18,5	
		3	жилая комната	22,6		22,6	
		4	кухня	9,8			9,8
		5	санузел	4,8			4,8
		6	лоджия (коэф.0,5)	1,9			1,9
			Итого:	67,6		41,1	26,5
	92	1	коридор	6,9			6,9
		2	санузел	4,2			4,2
		3	кухня	10,1			10,1
		4	жилая комната	13,4		13,4	
		5	жилая комната	19,8		19,8	
		6	лоджия (коэф.0,5)	1,6			1,6
			Итого:	56,0		33,2	22,8
	93	1	коридор	15,9			15,9
		2	жилая комната	21,2		21,2	
		3	санузел	5,7			5,7

		4	жилая комната	22,6		22,6	
		5	жилая комната	19,2		19,2	
		6	кухня	9,2			9,2
		7	санузел	2,3			2,3
		8	лоджия (коэф.0,5)	1,8			1,8
			Итого:	97,9		63,0	34,9
	94	1	коридор	14,3			14,3
		2	жилая комната	19,7		19,7	
		3	кухня	10,1			10,1
		4	жилая комната	15,7		15,7	
		5	санузел	3,9			3,9
		6	санузел	5,5			5,5
		7	жилая комната	16,7		16,7	
		8	лоджия (коэф.0,5)	1,2			1,2
			Итого:	87,1		52,1	35,0
	95	1	коридор	3,6			3,6
		2	жилая комната	21,0		21,0	
		3	кухня	9,8			9,8
		4	санузел	4,4			4,4
		5	лоджия (коэф.0,5)	1,4			1,4
			Итого:	40,2		21,0	19,2
Дом 50/5 5 этаж	96	1	коридор	10,0			10,0
		2	жилая комната	18,6		18,6	
		3	жилая комната	22,8		22,8	
		4	кухня	9,8			9,8
		5	санузел	5,0			5,0
		6	лоджия (коэф.0,5)	1,9			1,9
			Итого:	68,1		41,4	26,7
	97	1	коридор	6,9			6,9
		2	санузел	4,4			4,4
		3	кухня	10,1			10,1
		4	жилая комната	13,5		13,5	
		5	жилая комната	19,8		19,8	
		6	лоджия (коэф.0,5)	1,6			1,6
			Итого:	56,3		33,3	23,0
	98	1	коридор	15,9			15,9
		2	жилая комната	21,4		21,4	
		3	санузел	5,7			5,7
		4	жилая комната	22,7		22,7	
		5	жилая комната	19,2		19,2	
		6	кухня	9,2			9,2

		7	санузел	2,3			2,3
		8	лоджия (коэф.0,5)	1,8			1,8
			Итого:	98,2		63,3	34,9
	99	1	коридор	14,6			14,6
		2	жилая комната	19,7		19,7	
		3	кухня	10,2			10,2
		4	жилая комната	15,6		15,6	
		5	санузел	4,0			4,0
		6	санузел	5,6			5,6
		7	жилая комната	17,0		17,0	
		8	лоджия (коэф.0,5)	1,2			1,2
			Итого:	87,9		52,3	35,6
	100	1	коридор	3,6			3,6
		2	жилая комната	21,0		21,0	
		3	кухня	9,9			9,9
		4	санузел	4,5			4,5
		5	лоджия (коэф.0,5)	1,4			1,4
			Итого:	40,4		21,0	19,4
Дом 50/5 6 этаж	101	1	коридор	10,1			10,1
		2	жилая комната	18,7		18,7	
		3	жилая комната	22,5		22,5	
		4	кухня	9,8			9,8
		5	санузел	4,3			4,3
		6	лоджия (коэф.0,5)	1,9			1,9
			Итого:	67,3		41,2	26,1
	102	1	коридор	6,9			6,9
		2	санузел	4,5			4,5
		3	кухня	9,9			9,9
		4	жилая комната	13,6		13,6	
		5	жилая комната	19,7		19,7	
		6	лоджия (коэф.0,5)	1,6			1,6
			Итого:	56,2		33,3	22,9
	103	1	коридор	15,9			15,9
		2	жилая комната	21,3		21,3	
		3	санузел	5,5			5,5
		4	жилая комната	22,6		22,6	
		5	жилая комната	19,0		19,0	
		6	кухня	8,8			8,8
		7	санузел	2,3			2,3
		8	лоджия (коэф.0,5)	1,8			1,8
			Итого:	97,2		62,9	34,3

	104	1	коридор	14,5			14,5
		2	жилая комната	19,7		19,7	
		3	кухня	10,0			10,0
		4	жилая комната	15,6		15,6	
		5	санузел	3,7			3,7
		6	санузел	5,4			5,4
		7	жилая комната	16,9		16,9	
		8	лоджия (коэф.0,5)	1,2			1,2
			Итого:	87,0		52,2	34,8
	105	1	коридор	3,6			3,6
		2	жилая комната	20,9		20,9	
		3	кухня	9,7			9,7
		4	санузел	4,5			4,5
		5	лоджия (коэф.0,5)	1,4			1,4
			Итого:	40,1		20,9	19,2
Дом 50/5 7 этаж	106	1	коридор	10,1			10,1
		2	жилая комната	18,6		18,6	
		3	жилая комната	22,7		22,7	
		4	кухня	9,6			9,6
		5	санузел	4,3			4,3
		6	лоджия (коэф.0,5)	1,9			1,9
			Итого:	67,2		41,3	25,9
	107	1	коридор	6,9			6,9
		2	санузел	4,3			4,3
		3	кухня	9,9			9,9
		4	жилая комната	13,6		13,6	
		5	жилая комната	19,7		19,7	
		6	лоджия (коэф.0,5)	1,6			1,6
			Итого:	56,0		33,3	22,7
	108	1	коридор	16,0			16,0
		2	жилая комната	21,3		21,3	
		3	санузел	5,5			5,5
		4	жилая комната	22,6		22,6	
		5	жилая комната	19,0		19,0	
		6	кухня	8,8			8,8
		7	санузел	2,3			2,3
		8	лоджия (коэф.0,5)	1,8			1,8
			Итого:	97,3		62,9	34,4
	109	1	коридор	14,5			14,5
		2	жилая комната	19,8		19,8	

		3	кухня	9,9			9,9
		4	жилая комната	15,7		15,7	
		5	санузел	3,7			3,7
		6	санузел	5,4			5,4
		7	жилая комната	16,9		16,9	
		8	лоджия (коэф.0,5)	1,2			1,2
			Итого:	87,1		52,4	34,7
	110	1	коридор	3,5			3,5
		2	жилая комната	21,0		21,0	
		3	кухня	9,5			9,5
		4	санузел	4,5			4,5
		5	лоджия (коэф.0,5)	1,4			1,4
			Итого:	39,9		21,0	18,9
Дом 50/5 8 этаж	111	1	коридор	10,0			10,0
		2	жилая комната	18,5		18,5	
		3	жилая комната	22,8		22,8	
		4	кухня	9,7			9,7
		5	санузел	4,3			4,3
		6	лоджия (коэф.0,5)	1,9			1,9
			Итого:	67,2		41,3	25,9
	112	1	коридор	6,9			6,9
		2	санузел	4,3			4,3
		3	кухня	9,9			9,9
		4	жилая комната	13,5		13,5	
		5	жилая комната	19,7		19,7	
		6	лоджия (коэф.0,5)	1,6			1,6
			Итого:	55,9		33,2	22,7
	113	1	коридор	16,0			16,0
		2	жилая комната	21,2		21,2	
		3	санузел	5,5			5,5
		4	жилая комната	22,9		22,9	
		5	жилая комната	19,0		19,0	
		6	кухня	8,8			8,8
		7	санузел	2,3			2,3
		8	лоджия (коэф.0,5)	1,8			1,8
			Итого:	97,5		63,1	34,4
	114	1	коридор	14,5			14,5
		2	жилая комната	19,9		19,9	
		3	кухня	9,9			9,9
		4	жилая комната	15,7		15,7	
		5	санузел	3,7			3,7

		6	санузел	5,4			5,4
		7	жилая комната	16,8		16,8	
		8	лоджия (коэф.0,5)	1,2			1,2
			Итого:	87,1		52,4	34,7
	115	1	коридор	3,6			3,6
		2	жилая комната	21,0		21,0	
		3	кухня	9,5			9,5
		4	санузел	4,4			4,4
		5	лоджия (коэф.0,5)	1,4			1,4
			Итого:	39,9		21,0	18,9
Дом 50/5 9 этаж	116	1	коридор	10,1			10,1
		2	жилая комната	18,8		18,8	
		3	жилая комната	22,9		22,9	
		4	кухня	10,0			10,0
		5	санузел	4,3			4,3
		6	лоджия (коэф.0,5)	1,9			1,9
			Итого:	68,0		41,7	26,3
	117	1	коридор	7,1			7,1
		2	санузел	4,3			4,3
		3	кухня	9,4			9,4
		4	жилая комната	13,9		13,9	
		5	жилая комната	19,8		19,8	
		6	лоджия (коэф.0,5)	1,6			1,6
			Итого:	56,1		33,7	22,4
	118	1	коридор	16,3			16,3
		2	жилая комната	21,5		21,5	
		3	санузел	5,4			5,4
		4	жилая комната	22,5		22,5	
		5	жилая комната	19,1		19,1	
		6	кухня	9,0			9,0
		7	санузел	2,3			2,3
		8	лоджия (коэф.0,5)	1,8			1,8
			Итого:	97,9		63,1	34,8
	119	1	коридор	14,9			14,9
		2	жилая комната	20,3		20,3	
		3	кухня	9,7			9,7
		4	жилая комната	16,7		16,7	
		5	санузел	3,8			3,8
		6	санузел	5,4			5,4
		7	жилая комната	17,4		17,4	
		8	лоджия (коэф.0,5)	1,2			1,2

			Итого:	89,4		54,4	35,0
	120	1	коридор	3,6			3,6
		2	жилая комната	21,4		21,4	
		3	кухня	9,3			9,3
		4	санузел	4,6			4,6
		5	лоджия (коэф.0,5)	1,4			1,4
			Итого:	40,3		21,4	18,9
Дом 50/5 10 этаж	121	1	коридор	10,1			10,1
		2	жилая комната	18,9		18,9	
		3	жилая комната	22,9		22,9	
		4	кухня	10,1			10,1
		5	санузел	4,3			4,3
		6	лоджия (коэф.0,5)	1,9			1,9
			Итого:	68,2		41,8	26,4
	122	1	коридор	7,0			7,0
		2	санузел	4,2			4,2
		3	кухня	9,4			9,4
		4	жилая комната	14,1		14,1	
		5	жилая комната	19,8		19,8	
		6	лоджия (коэф.0,5)	1,6			1,6
			Итого:	56,1		33,9	22,2
	123	1	коридор	16,3			16,3
		2	жилая комната	21,4		21,4	
		3	санузел	5,4			5,4
		4	жилая комната	22,5		22,5	
		5	жилая комната	19,0		19,0	
		6	кухня	8,9			8,9
		7	санузел	2,3			2,3
		8	лоджия (коэф.0,5)	1,8			1,8
			Итого:	97,6		62,9	34,7
	124	1	коридор	14,9			14,9
		2	жилая комната	20,3		20,3	
		3	кухня	9,7			9,7
		4	жилая комната	16,4		16,4	
		5	санузел	3,8			3,8
		6	санузел	5,4			5,4
		7	жилая комната	17,4		17,4	
		8	лоджия (коэф.0,5)	1,2			1,2
			Итого:	89,1		54,1	35,0
	125	1	коридор	3,6			3,6

		2	жилая комната	21,4		21,4	
		3	кухня	9,4			9,4
		4	санузел	4,6			4,6
		5	лоджия (коэф.0,5)	1,4			1,4
			Итого:	40,4		21,4	19,0
Дом 50/5 11 этаж	126	1	коридор	10,0			10,0
		2	жилая комната	18,9		18,9	
		3	жилая комната	23,1		23,1	
		4	кухня	10,0			10,0
		5	санузел	4,3			4,3
		6	лоджия (коэф.0,5)	1,9			1,9
			Итого:	68,2		42,0	26,2
	127	1	коридор	7,0			7,0
		2	санузел	4,3			4,3
		3	кухня	9,5			9,5
		4	жилая комната	14,0		14,0	
		5	жилая комната	19,7		19,7	
		6	лоджия (коэф.0,5)	1,6			1,6
			Итого:	56,1		33,7	22,4
	128	1	коридор	16,2			16,2
		2	жилая комната	21,4		21,4	
		3	санузел	5,4			5,4
		4	жилая комната	22,5		22,5	
		5	жилая комната	19,0		19,0	
		6	кухня	8,9			8,9
		7	санузел	2,3			2,3
		8	лоджия (коэф.0,5)	1,8			1,8
			Итого:	97,5		62,9	34,6
	129	1	коридор	14,9			14,9
		2	жилая комната	20,3		20,3	
		3	кухня	9,8			9,8
		4	жилая комната	16,3		16,3	
		5	санузел	3,7			3,7
		6	санузел	5,5			5,5
		7	жилая комната	17,5		17,5	
		8	лоджия (коэф.0,5)	1,2			1,2
			Итого:	89,2		54,1	35,1
	130	1	коридор	3,5			3,5
		2	жилая комната	21,4		21,4	
		3	кухня	9,4			9,4
		4	санузел	4,4			4,4

		5	лоджия (коэф.0,5)	1,4			1,4
			Итого:	40,1		21,4	18,7
Дом 50/5	131	1	коридор	10,1			10,1
12 этаж		2	жилая комната	18,8		18,8	
		3	жилая комната	23,0		23,0	
		4	кухня	10,1			10,1
		5	санузел	4,3			4,3
		6	лоджия (коэф.0,5)	1,9			1,9
			Итого:	68,2		41,8	26,4
	132	1	коридор	7,1			7,1
		2	санузел	4,3			4,3
		3	кухня	9,5			9,5
		4	жилая комната	14,0		14,0	
		5	жилая комната	19,7		19,7	
		6	лоджия (коэф.0,5)	1,6			1,6
			Итого:	56,2		33,7	22,5
	133	1	коридор	16,2			16,2
		2	жилая комната	21,5		21,5	
		3	санузел	5,4			5,4
		4	жилая комната	22,6		22,6	
		5	жилая комната	19,2		19,2	
		6	кухня	9,0			9,0
		7	санузел	2,3			2,3
		8	лоджия (коэф.0,5)	1,8			1,8
			Итого:	98,0		63,3	34,7
	134	1	коридор	14,6			14,6
		2	жилая комната	20,3		20,3	
		3	кухня	9,7			9,7
		4	жилая комната	16,2		16,2	
		5	санузел	3,8			3,8
		6	санузел	5,5			5,5
		7	жилая комната	17,5		17,5	
		8	лоджия (коэф.0,5)	1,2			1,2
			Итого:	88,8		54,0	34,8
	135	1	коридор	3,6			3,6
		2	жилая комната	21,3		21,3	
		3	кухня	9,4			9,4
		4	санузел	4,6			4,6
		5	лоджия (коэф.0,5)	1,4			1,4
			Итого:	40,3		21,3	19,0
Дом 50/5	136	1	коридор	9,9			9,9

13 этаж		2	жилая комната	18,8		18,8	
		3	жилая комната	23,1		23,1	
		4	кухня	10,2			10,2
		5	санузел	4,3			4,3
		6	лоджия (коэф.0,5)	1,9			1,9
			Итого:	68,2		41,9	26,3
	137	1	коридор	7,0			7,0
		2	санузел	4,3			4,3
		3	кухня	9,5			9,5
		4	жилая комната	13,9		13,9	
		5	жилая комната	19,8		19,8	
		6	лоджия (коэф.0,5)	1,6			1,6
			Итого:	56,1		33,7	22,4
	138	1	коридор	16,3			16,3
		2	жилая комната	21,3		21,3	
		3	санузел	5,4			5,4
		4	жилая комната	22,9		22,9	
		5	жилая комната	19,0		19,0	
		6	кухня	9,0			9,0
		7	санузел	2,3			2,3
		8	лоджия (коэф.0,5)	1,8			1,8
			Итого:	98,0		63,2	34,8
	139	1	коридор	14,5			14,5
		2	жилая комната	20,3		20,3	
		3	кухня	9,7			9,7
		4	жилая комната	16,1		16,1	
		5	санузел	3,7			3,7
		6	санузел	5,3			5,3
		7	жилая комната	17,3		17,3	
		8	лоджия (коэф.0,5)	1,2			1,2
			Итого:	88,1		53,7	34,4
	140	1	коридор	3,6			3,6
		2	жилая комната	21,4		21,4	
		3	кухня	9,3			9,3
		4	санузел	4,6			4,6
		5	лоджия (коэф.0,5)	1,4			1,4
			Итого:	40,3		21,4	18,9
Дом 50/5 14 этаж	141	1	коридор	10,0			10,0
		2	жилая комната	18,8		18,8	
		3	жилая комната	23,0		23,0	
		4	кухня	10,2			10,2

		5	санузел	4,3			4,3
		6	лоджия (коэф.0,5)	1,9			1,9
			Итого:	68,2		41,8	26,4
	142	1	коридор	7,0			7,0
		2	санузел	4,3			4,3
		3	кухня	9,5			9,5
		4	жилая комната	13,9		13,9	
		5	жилая комната	19,8		19,8	
		6	лоджия (коэф.0,5)	1,6			1,6
			Итого:	56,1		33,7	22,4
	143	1	коридор	16,3			16,3
		2	жилая комната	21,4		21,4	
		3	санузел	5,4			5,4
		4	жилая комната	23,0		23,0	
		5	жилая комната	19,0		19,0	
		6	кухня	8,9			8,9
		7	санузел	2,3			2,3
		8	лоджия (коэф.0,5)	1,8			1,8
			Итого:	98,1		63,4	34,7
	144	1	коридор	14,7			14,7
		2	жилая комната	20,3		20,3	
		3	кухня	9,7			9,7
		4	жилая комната	16,1		16,1	
		5	санузел	3,7			3,7
		6	санузел	5,3			5,3
		7	жилая комната	17,4		17,4	
		8	лоджия (коэф.0,5)	1,2			1,2
			Итого:	88,4		53,8	34,6
	145	1	коридор	3,6			3,6
		2	жилая комната	21,4		21,4	
		3	кухня	9,4			9,4
		4	санузел	4,6			4,6
		5	лоджия (коэф.0,5)	1,4			1,4
			Итого:	40,4		21,4	19,0
Дом 50/5 15 этаж	146	1	коридор	10,1			10,1
		2	жилая комната	18,8		18,8	
		3	жилая комната	22,9		22,9	
		4	кухня	10,1			10,1
		5	санузел	4,3			4,3
		6	лоджия (коэф.0,5)	1,9			1,9
			Итого:	68,1		41,7	26,4

	147	1	коридор	7,0			7,0
		2	санузел	4,3			4,3
		3	кухня	9,5			9,5
		4	жилая комната	14,1		14,1	
		5	жилая комната	19,8		19,8	
		6	лоджия (коэф.0,5)	1,6			1,6
			Итого:	56,3		33,9	22,4
	148	1	коридор	16,3			16,3
		2	жилая комната	21,4		21,4	
		3	санузел	5,4			5,4
		4	жилая комната	23,0		23,0	
		5	жилая комната	19,0		19,0	
		6	кухня	8,9			8,9
		7	санузел	2,3			2,3
		8	лоджия (коэф.0,5)	1,8			1,8
			Итого:	98,1		63,4	34,7
	149	1	коридор	14,8			14,8
		2	жилая комната	20,4		20,4	
		3	кухня	9,7			9,7
		4	жилая комната	16,2		16,2	
		5	санузел	3,8			3,8
		6	санузел	5,4			5,4
		7	жилая комната	17,6		17,6	
		8	лоджия (коэф.0,5)	1,2			1,2
			Итого:	89,1		54,2	34,9
	150	1	коридор	3,6			3,6
		2	жилая комната	21,4		21,4	
		3	кухня	9,3			9,3
		4	санузел	4,6			4,6
		5	лоджия (коэф.0,5)	1,4			1,4
			Итого:	40,3		21,4	18,9
Дом 50/5 16 этаж	151	1	коридор	10,0			10,0
		2	жилая комната	19,0		19,0	
		3	жилая комната	23,1		23,1	
		4	кухня	9,8			9,8
		5	санузел	4,3			4,3
		6	лоджия (коэф.0,5)	1,9			1,9
			Итого:	68,1		42,1	26,0
	152	1	коридор	7,0			7,0
		2	санузел	4,3			4,3

		3	кухня	9,2			9,2
		4	жилая комната	14,0		14,0	
		5	жилая комната	19,8		19,8	
		6	лоджия (коэф.0,5)	1,6			1,6
			Итого:	55,9		33,8	22,1
	153	1	коридор	16,4			16,4
		2	жилая комната	21,8		21,8	
		3	санузел	5,4			5,4
		4	жилая комната	22,8		22,8	
		5	жилая комната	19,0		19,0	
		6	кухня	9,0			9,0
		7	санузел	2,3			2,3
		8	лоджия (коэф.0,5)	1,8			1,8
			Итого:	98,5		63,6	34,9
	154	1	коридор	14,6			14,6
		2	жилая комната	20,5		20,5	
		3	кухня	9,7			9,7
		4	жилая комната	16,5		16,5	
		5	санузел	3,7			3,7
		6	санузел	5,3			5,3
		7	жилая комната	17,5		17,5	
		8	лоджия (коэф.0,5)	1,2			1,2
			Итого:	89,0		54,5	34,5
	155	1	коридор	3,5			3,5
		2	жилая комната	21,6		21,6	
		3	кухня	9,3			9,3
		4	санузел	4,6			4,6
		5	лоджия (коэф.0,5)	1,4			1,4
			Итого:	40,4		21,6	18,8
Дом 50/5 17 этаж	156	1	коридор	10,0			10,0
		2	жилая комната	18,8		18,8	
		3	жилая комната	23,2		23,2	
		4	кухня	9,9			9,9
		5	санузел	4,3			4,3
		6	лоджия (коэф.0,5)	1,9			1,9
			Итого:	68,1		42,0	26,1
	157	1	коридор	7,0			7,0
		2	санузел	4,3			4,3
		3	кухня	9,2			9,2
		4	жилая комната	14,1		14,1	
		5	жилая комната	19,9		19,9	

		6	лоджия (коэф.0,5)	1,7			1,7
			Итого:	56,2		34,0	22,2
	158	1	коридор	16,3			16,3
		2	жилая комната	21,5		21,5	
		3	санузел	5,5			5,5
		4	жилая комната	22,8		22,8	
		5	жилая комната	19,0		19,0	
		6	кухня	9,0			9,0
		7	санузел	2,3			2,3
		8	лоджия (коэф.0,5)	1,8			1,8
			Итого:	98,2		63,3	34,9
	159	1	коридор	14,7			14,7
		2	жилая комната	20,3		20,3	
		3	кухня	9,7			9,7
		4	жилая комната	16,0		16,0	
		5	санузел	3,7			3,7
		6	санузел	5,3			5,3
		7	жилая комната	17,5		17,5	
		8	лоджия (коэф.0,5)	1,2			1,2
			Итого:	88,4		53,8	34,6
	160	1	коридор	3,5			3,5
		2	жилая комната	21,5		21,5	
		3	кухня	9,3			9,3
		4	санузел	4,5			4,5
		5	лоджия (коэф.0,5)	1,4			1,4
			Итого:	40,2		21,5	18,7
Дом 50/5 2 этаж	161	1	коридор	17,6			17,6
		2	жилая комната	31,2		31,2	
		3	кухня	12,3			12,3
		4	жилая комната	20,2		20,2	
		5	санузел	5,1			5,1
		6	жилая комната	16,2		16,2	
		7	жилая комната	14,8		14,8	
		8	санузел	3,9			3,9
		9	лоджия (коэф.0,5)	3,7			3,7
			Итого:	125,0		82,4	42,6
	162	1	коридор	9,3			9,3
		2	жилая комната	17,2		17,2	
		3	жилая комната	23,4		23,4	
		4	кухня	10,1			10,1
		5	санузел	4,7			4,7

		6	лоджия (коэф.0,5)	2,5			2,5
			Итого:	67,2		40,6	26,6
	163	1	коридор	3,9			3,9
		2	санузел	4,6			4,6
		3	кухня	9,7			9,7
		4	жилая комната	19,4		19,4	
		5	лоджия (коэф.0,5)	1,6			1,6
			Итого:	39,2		19,4	19,8
	164	1	коридор	13,1			13,1
		2	жилая комната	23,6		23,6	
		3	жилая комната	14,6		14,6	
		4	санузел	4,7			4,7
		5	санузел	4,1			4,1
		6	кухня	11,3			11,3
		7	жилая комната	23,5		23,5	
		8	лоджия (коэф.0,5)	1,4			1,4
			Итого:	96,3		61,7	34,6
Дом 50/5 3 этаж	165	1	коридор	17,9			17,9
		2	жилая комната	31,2		31,2	
		3	кухня	12,0			12,0
		4	жилая комната	20,3		20,3	
		5	санузел	4,9			4,9
		6	жилая комната	16,3		16,3	
		7	жилая комната	14,5		14,5	
		8	санузел	3,6			3,6
		9	лоджия (коэф.0,5)	3,7			3,7
			Итого:	124,4		82,3	42,1
	166	1	коридор	9,3			9,3
		2	жилая комната	17,4		17,4	
		3	жилая комната	23,3		23,3	
		4	кухня	10,1			10,1
		5	санузел	4,4			4,4
		6	лоджия (коэф.0,5)	2,5			2,5
			Итого:	67,0		40,7	26,3
	167	1	коридор	3,8			3,8
		2	санузел	4,4			4,4
		3	кухня	9,7			9,7
		4	жилая комната	19,4		19,4	
		5	лоджия (коэф.0,5)	1,6			1,6
			Итого:	38,9		19,4	19,5

	168	1	коридор	13,1			13,1
		2	жилая комната	23,6		23,6	
		3	жилая комната	14,5		14,5	
		4	санузел	4,7			4,7
		5	санузел	4,0			4,0
		6	кухня	11,1			11,1
		7	жилая комната	23,8		23,8	
		8	лоджия (коэф.0,5)	1,4			1,4
			Итого:	96,2		61,9	34,3
Дом 50/5 4 этаж	169	1	коридор	17,9			17,9
		2	жилая комната	31,2		31,2	
		3	кухня	12,0			12,0
		4	жилая комната	20,3		20,3	
		5	санузел	4,9			4,9
		6	жилая комната	16,3		16,3	
		7	жилая комната	14,3		14,3	
		8	санузел	3,6			3,6
		9	лоджия (коэф.0,5)	3,7			3,7
			Итого:	124,2		82,1	42,1
	170	1	коридор	9,3			9,3
		2	жилая комната	17,3		17,3	
		3	жилая комната	23,3		23,3	
		4	кухня	10,2			10,2
		5	санузел	4,4			4,4
		6	лоджия (коэф.0,5)	2,5			2,5
			Итого:	67,0		40,6	26,4
	171	1	коридор	3,7			3,7
		2	санузел	4,4			4,4
		3	кухня	9,7			9,7
		4	жилая комната	19,4		19,4	
		5	лоджия (коэф.0,5)	1,6			1,6
			Итого:	38,8		19,4	19,4
	172	1	коридор	13,1			13,1
		2	жилая комната	23,9		23,9	
		3	жилая комната	16,3		16,3	
		4	санузел	5,8			5,8
		5	санузел	4,2			4,2
		6	кухня	12,3			12,3
		7	жилая комната	23,8		23,8	
		8	лоджия (коэф.0,5)	1,7			1,7
			Итого:	101,1		64,0	37,1
Дом 50/5	173	1	коридор	17,8			17,8

5 этаж		2	жилая комната	31,2		31,2	
		3	кухня	12,0			12,0
		4	жилая комната	20,3		20,3	
		5	санузел	4,8			4,8
		6	жилая комната	16,3		16,3	
		7	жилая комната	14,3		14,3	
		8	санузел	3,6			3,6
		9	лоджия (коэф.0,5)	3,7			3,7
			Итого:	124,0		82,1	41,9
	174	1	коридор	9,3			9,3
		2	жилая комната	17,4		17,4	
		3	жилая комната	23,4		23,4	
		4	кухня	10,5			10,5
		5	санузел	4,5			4,5
		6	лоджия (коэф.0,5)	2,5			2,5
			Итого:	67,6		40,8	26,8
	175	1	коридор	3,7			3,7
		2	санузел	4,4			4,4
		3	кухня	9,7			9,7
		4	жилая комната	19,4		19,4	
		5	лоджия (коэф.0,5)	1,6			1,6
			Итого:	38,8		19,4	19,4
	176	1	коридор	13,2			13,2
		2	жилая комната	23,7		23,7	
		3	жилая комната	16,1		16,1	
		4	санузел	5,8			5,8
		5	санузел	4,2			4,2
		6	кухня	12,3			12,3
		7	жилая комната	23,7		23,7	
		8	лоджия (коэф.0,5)	1,7			1,7
			Итого:	100,7		63,5	37,2
Дом 50/5 6 этаж	177	1	коридор	17,7			17,7
		2	жилая комната	31,2		31,2	
		3	кухня	12,2			12,2
		4	жилая комната	20,2		20,2	
		5	санузел	4,9			4,9
		6	жилая комната	16,2		16,2	
		7	жилая комната	14,3		14,3	
		8	санузел	3,6			3,6
		9	лоджия (коэф.0,5)	3,7			3,7
			Итого:	124,0		81,9	42,1

	178	1	коридор	9,3			9,3
		2	жилая комната	17,4		17,4	
		3	жилая комната	23,3		23,3	
		4	кухня	10,4			10,4
		5	санузел	4,3			4,3
		6	лоджия (коэф.0,5)	2,5			2,5
			Итого:	67,2		40,7	26,5
	179	1	коридор	3,9			3,9
		2	санузел	4,3			4,3
		3	кухня	9,8			9,8
		4	жилая комната	19,4		19,4	
		5	лоджия (коэф.0,5)	1,6			1,6
			Итого:	39,0		19,4	19,6
	180	1	коридор	13,3			13,3
		2	жилая комната	23,7		23,7	
		3	жилая комната	16,0		16,0	
		4	санузел	5,7			5,7
		5	санузел	4,2			4,2
		6	кухня	12,2			12,2
		7	жилая комната	23,7		23,7	
		8	лоджия (коэф.0,5)	1,7			1,7
			Итого:	100,5		63,4	37,1
Дом 50/5 7 этаж	181	1	коридор	18,6			18,6
		2	жилая комната	30,9		30,9	
		3	кухня	12,1			12,1
		4	жилая комната	20,2		20,2	
		5	санузел	4,9			4,9
		6	жилая комната	16,2		16,2	
		7	жилая комната	14,4		14,4	
		8	санузел	3,6			3,6
		9	лоджия (коэф.0,5)	3,7			3,7
			Итого:	124,6		81,7	42,9
	182	1	коридор	9,4			9,4
		2	жилая комната	17,5		17,5	
		3	жилая комната	23,3		23,3	
		4	кухня	10,3			10,3
		5	санузел	4,4			4,4
		6	лоджия (коэф.0,5)	2,5			2,5
			Итого:	67,4		40,8	26,6
	183	1	коридор	3,9			3,9
		2	санузел	4,3			4,3

		3	кухня	9,8			9,8
		4	жилая комната	19,5		19,5	
		5	лоджия (коэф.0,5)	1,6			1,6
			Итого:	39,1		19,5	19,6
	184	1	коридор	13,2			13,2
		2	жилая комната	23,7		23,7	
		3	жилая комната	16,2		16,2	
		4	санузел	5,7			5,7
		5	санузел	4,2			4,2
		6	кухня	12,3			12,3
		7	жилая комната	23,7		23,7	
		8	лоджия (коэф.0,5)	1,7			1,7
			Итого:	100,7		63,6	37,1
Дом 50/5 8 этаж	185	1	коридор	17,9			17,9
		2	жилая комната	31,4		31,4	
		3	кухня	11,9			11,9
		4	жилая комната	20,5		20,5	
		5	санузел	4,9			4,9
		6	жилая комната	16,3		16,3	
		7	жилая комната	14,4		14,4	
		8	санузел	3,7			3,7
		9	лоджия (коэф.0,5)	3,7			3,7
			Итого:	124,7		82,6	42,1
	186	1	коридор	9,4			9,4
		2	жилая комната	17,3		17,3	
		3	жилая комната	23,3		23,3	
		4	кухня	10,2			10,2
		5	санузел	4,4			4,4
		6	лоджия (коэф.0,5)	2,5			2,5
			Итого:	67,1		40,6	26,5
	187	1	коридор	3,9			3,9
		2	санузел	4,3			4,3
		3	кухня	9,7			9,7
		4	жилая комната	19,4		19,4	
		5	лоджия (коэф.0,5)	1,6			1,6
			Итого:	38,9		19,4	19,5
	188	1	коридор	13,1			13,1
		2	жилая комната	23,8		23,8	
		3	жилая комната	16,1		16,1	
		4	санузел	5,8			5,8
		5	санузел	4,2			4,2

		6	кухня	12,3			12,3
		7	жилая комната	23,8		23,8	
		8	лоджия (коэф.0,5)	1,7			1,7
			Итого:	100,8		63,7	37,1
Дом 50/5 9 этаж	189	1	коридор	17,8			17,8
		2	жилая комната	31,8		31,8	
		3	кухня	12,4			12,4
		4	жилая комната	20,3		20,3	
		5	санузел	4,7			4,7
		6	жилая комната	16,4		16,4	
		7	жилая комната	14,7		14,7	
		8	санузел	3,7			3,7
		9	лоджия (коэф.0,5)	3,7			3,7
			Итого:	125,5		83,2	42,3
	190	1	коридор	9,5			9,5
		2	жилая комната	17,5		17,5	
		3	жилая комната	23,6		23,6	
		4	кухня	10,3			10,3
		5	санузел	4,1			4,1
		6	лоджия (коэф.0,5)	2,5			2,5
			Итого:	67,5		41,1	26,4
	191	1	коридор	4,0			4,0
		2	санузел	4,0			4,0
		3	кухня	9,7			9,7
		4	жилая комната	19,9		19,9	
		5	лоджия (коэф.0,5)	1,6			1,6
			Итого:	39,2		19,9	19,3
	192	1	коридор	12,8			12,8
		2	жилая комната	24,2		24,2	
		3	жилая комната	16,2		16,2	
		4	санузел	5,8			5,8
		5	санузел	4,3			4,3
		6	кухня	12,4			12,4
		7	жилая комната	23,9		23,9	
		8	лоджия (коэф.0,5)	1,7			1,7
			Итого:	101,3		64,3	37,0
Дом 50/5 10 этаж	193	1	коридор	18,0			18,0
		2	жилая комната	31,7		31,7	
		3	кухня	12,0			12,0
		4	жилая комната	20,5		20,5	
		5	санузел	4,7			4,7
		6	жилая комната	16,7		16,7	

		7	жилая комната	14,7		14,7	
		8	санузел	3,7			3,7
		9	лоджия (коэф.0,5)	3,7			3,7
			Итого:	125,7		83,6	42,1
	194	1	коридор	9,3			9,3
		2	жилая комната	17,6		17,6	
		3	жилая комната	23,8		23,8	
		4	кухня	10,2			10,2
		5	санузел	4,1			4,1
		6	лоджия (коэф.0,5)	2,5			2,5
			Итого:	67,5		41,4	26,1
	195	1	коридор	3,9			3,9
		2	санузел	4,0			4,0
		3	кухня	9,6			9,6
		4	жилая комната	20,1		20,1	
		5	лоджия (коэф.0,5)	1,6			1,6
			Итого:	39,2		20,1	19,1
	196	1	коридор	12,8			12,8
		2	жилая комната	24,2		24,2	
		3	жилая комната	16,1		16,1	
		4	санузел	5,8			5,8
		5	санузел	4,3			4,3
		6	кухня	12,3			12,3
		7	жилая комната	24,1		24,1	
		8	лоджия (коэф.0,5)	1,7			1,7
			Итого:	101,3		64,4	36,9
Дом 50/5 11 этаж	197	1	коридор	19,3			19,3
		2	жилая комната	30,1		30,1	
		3	кухня	11,9			11,9
		4	жилая комната	20,6		20,6	
		5	санузел	4,7			4,7
		6	жилая комната	16,5		16,5	
		7	жилая комната	14,5		14,5	
		8	санузел	3,6			3,6
		9	лоджия (коэф.0,5)	3,7			3,7
			Итого:	124,9		81,7	43,2
	198	1	коридор	9,5			9,5
		2	жилая комната	17,5		17,5	
		3	жилая комната	23,4		23,4	
		4	кухня	10,3			10,3
		5	санузел	4,1			4,1

		6	лоджия (коэф.0,5)	2,5			2,5
			Итого:	67,3		40,9	26,4
	199	1	коридор	3,9			3,9
		2	санузел	4,0			4,0
		3	кухня	9,6			9,6
		4	жилая комната	20,1		20,1	
		5	лоджия (коэф.0,5)	1,6			1,6
			Итого:	39,2		20,1	19,1
	200	1	коридор	13,0			13,0
		2	жилая комната	24,1		24,1	
		3	жилая комната	16,1		16,1	
		4	санузел	5,7			5,7
		5	санузел	4,2			4,2
		6	кухня	12,7			12,7
		7	жилая комната	23,7		23,7	
		8	лоджия (коэф.0,5)	1,7			1,7
			Итого:	101,2		63,9	37,3
Дом 50/5 12 этаж	201	1	коридор	18,1			18,1
		2	жилая комната	31,1		31,1	
		3	кухня	12,2			12,2
		4	жилая комната	20,7		20,7	
		5	санузел	4,7			4,7
		6	жилая комната	16,7		16,7	
		7	жилая комната	14,6		14,6	
		8	санузел	3,7			3,7
		9	лоджия (коэф.0,5)	3,7			3,7
			Итого:	125,5		83,1	42,4
	202	1	коридор	9,5			9,5
		2	жилая комната	17,4		17,4	
		3	жилая комната	23,7		23,7	
		4	кухня	10,2			10,2
		5	санузел	4,1			4,1
		6	лоджия (коэф.0,5)	2,5			2,5
			Итого:	67,4		41,1	26,3
	203	1	коридор	3,8			3,8
		2	санузел	4,0			4,0
		3	кухня	9,6			9,6
		4	жилая комната	20,0		20,0	
		5	лоджия (коэф.0,5)	1,6			1,6
			Итого:	39,0		20,0	19,0

	204	1	коридор	12,8			12,8
		2	жилая комната	24,2		24,2	
		3	жилая комната	16,1		16,1	
		4	санузел	5,8			5,8
		5	санузел	4,3			4,3
		6	кухня	12,5			12,5
		7	жилая комната	24,0		24,0	
		8	лоджия (коэф.0,5)	1,7			1,7
			Итого:	101,4		64,3	37,1
Дом 50/5 13 этаж	205	1	коридор	19,1			19,1
		2	жилая комната	31,1		31,1	
		3	кухня	11,8			11,8
		4	жилая комната	20,8		20,8	
		5	санузел	4,7			4,7
		6	жилая комната	16,6		16,6	
		7	жилая комната	14,5		14,5	
		8	санузел	3,6			3,6
		9	лоджия (коэф.0,5)	3,7			3,7
			Итого:	125,9		83,0	42,9
	206	1	коридор	9,5			9,5
		2	жилая комната	17,5		17,5	
		3	жилая комната	23,7		23,7	
		4	кухня	10,1			10,1
		5	санузел	4,1			4,1
		6	лоджия (коэф.0,5)	2,5			2,5
			Итого:	67,4		41,2	26,2
	207	1	коридор	3,9			3,9
		2	санузел	4,0			4,0
		3	кухня	9,8			9,8
		4	жилая комната	20,2		20,2	
		5	лоджия (коэф.0,5)	1,6			1,6
			Итого:	39,5		20,2	19,3
	208	1	коридор	12,9			12,9
		2	жилая комната	24,0		24,0	
		3	жилая комната	16,0		16,0	
		4	санузел	5,8			5,8
		5	санузел	4,3			4,3
		6	кухня	12,4			12,4
		7	жилая комната	23,7		23,7	
		8	лоджия (коэф.0,5)	1,7			1,7
			Итого:	100,8		63,7	37,1
Дом 50/5	209	1	коридор	18,2			18,2

14 этаж		2	жилая комната	31,5		31,5	
		3	кухня	12,1			12,1
		4	жилая комната	20,7		20,7	
		5	санузел	4,7			4,7
		6	жилая комната	16,5		16,5	
		7	жилая комната	14,7		14,7	
		8	санузел	3,6			3,6
		9	лоджия (коэф.0,5)	3,7			3,7
			Итого:	125,7		83,4	42,3
	210	1	коридор	9,4			9,4
		2	жилая комната	17,6		17,6	
		3	жилая комната	23,7		23,7	
		4	кухня	10,1			10,1
		5	санузел	4,1			4,1
		6	лоджия (коэф.0,5)	2,5			2,5
			Итого:	67,4		41,3	26,1
	211	1	коридор	3,9			3,9
		2	санузел	4,0			4,0
		3	кухня	9,7			9,7
		4	жилая комната	20,2		20,2	
		5	лоджия (коэф.0,5)	1,6			1,6
			Итого:	39,4		20,2	19,2
	212	1	коридор	12,8			12,8
		2	жилая комната	24,1		24,1	
		3	жилая комната	15,8		15,8	
		4	санузел	5,8			5,8
		5	санузел	4,3			4,3
		6	кухня	12,5			12,5
		7	жилая комната	23,9		23,9	
		8	лоджия (коэф.0,5)	1,7			1,7
			Итого:	100,9		63,8	37,1
Дом 50/5 15 этаж	213	1	коридор	18,3			18,3
		2	жилая комната	31,5		31,5	
		3	кухня	11,8			11,8
		4	жилая комната	20,7		20,7	
		5	санузел	4,7			4,7
		6	жилая комната	16,7		16,7	
		7	жилая комната	14,5		14,5	
		8	санузел	3,6			3,6
		9	лоджия (коэф.0,5)	3,7			3,7
			Итого:	125,5		83,4	42,1

	214	1	коридор	9,5			9,5
		2	жилая комната	17,6		17,6	
		3	жилая комната	23,6		23,6	
		4	кухня	10,2			10,2
		5	санузел	4,1			4,1
		6	лоджия (коэф.0,5)	2,5			2,5
			Итого:	67,5		41,2	26,3
	215	1	коридор	3,8			3,8
		2	санузел	4,1			4,1
		3	кухня	9,5			9,5
		4	жилая комната	20,1		20,1	
		5	лоджия (коэф.0,5)	1,6			1,6
			Итого:	39,1		20,1	19,0
	216	1	коридор	12,8			12,8
		2	жилая комната	24,2		24,2	
		3	жилая комната	15,9		15,9	
		4	санузел	5,8			5,8
		5	санузел	4,3			4,3
		6	кухня	12,3			12,3
		7	жилая комната	24,0		24,0	
		8	лоджия (коэф.0,5)	1,7			1,7
			Итого:	101,0		64,1	36,9
Дом 50/5 16 этаж	217	1	коридор	18,6			18,6
		2	жилая комната	31,7		31,7	
		3	кухня	12,0			12,0
		4	жилая комната	20,5		20,5	
		5	санузел	4,7			4,7
		6	жилая комната	16,3		16,3	
		7	жилая комната	14,5		14,5	
		8	санузел	3,6			3,6
		9	лоджия (коэф.0,5)	3,8			3,8
			Итого:	125,7		83,0	42,7
	218	1	коридор	9,4			9,4
		2	жилая комната	17,5		17,5	
		3	жилая комната	23,6		23,6	
		4	кухня	10,2			10,2
		5	санузел	4,2			4,2
		6	лоджия (коэф.0,5)	2,5			2,5
			Итого:	67,4		41,1	26,3
	219	1	коридор	3,8			3,8
		2	санузел	4,0			4,0

		3	кухня	9,5			9,5
		4	жилая комната	20,2		20,2	
		5	лоджия (коэф.0,5)	1,6			1,6
			Итого:	39,1		20,2	18,9
	220	1	коридор	12,8			12,8
		2	жилая комната	24,3		24,3	
		3	жилая комната	15,7		15,7	
		4	санузел	5,7			5,7
		5	санузел	4,2			4,2
		6	кухня	12,2			12,2
		7	жилая комната	24,2		24,2	
		8	лоджия (коэф.0,5)	1,7			1,7
			Итого:	100,8		64,2	36,6
Дом 50/5 17 этаж	221	1	коридор	18,2			18,2
		2	жилая комната	31,8		31,8	
		3	кухня	12,0			12,0
		4	жилая комната	20,7		20,7	
		5	санузел	4,7			4,7
		6	жилая комната	16,5		16,5	
		7	жилая комната	14,7		14,7	
		8	санузел	3,6			3,6
		9	лоджия (коэф.0,5)	3,8			3,8
			Итого:	126,0		83,7	42,3
	222	1	коридор	9,3			9,3
		2	жилая комната	17,7		17,7	
		3	жилая комната	23,6		23,6	
		4	кухня	10,2			10,2
		5	санузел	4,2			4,2
		6	лоджия (коэф.0,5)	2,5			2,5
			Итого:	67,5		41,3	26,2
	223	1	коридор	3,6			3,6
		2	санузел	4,1			4,1
		3	кухня	9,6			9,6
		4	жилая комната	20,1		20,1	
		5	лоджия (коэф.0,5)	1,6			1,6
			Итого:	39,0		20,1	18,9
	224	1	коридор	12,8			12,8
		2	жилая комната	24,3		24,3	
		3	жилая комната	16,4		16,4	
		4	санузел	6,0			6,0
		5	санузел	4,4			4,4

		6	кухня	12,5			12,5
		7	жилая комната	24,5		24,5	
		8	лоджия (коэф.0,5)	1,8			1,8
			Итого:	102,7		65,2	37,5
Дом 50/5	225	1	коридор	12,9			12,9
2 этаж		2	жилая комната	23,8		23,8	
		3	кухня	11,0			11,0
		4	санузел	4,0			4,0
		5	санузел	4,7			4,7
		6	жилая комната	14,6		14,6	
		7	жилая комната	23,8		23,8	
		8	лоджия (коэф.0,5)	1,4			1,4
			Итого:	96,2		62,2	34,0
	226	1	коридор	3,9			3,9
		2	жилая комната	19,5		19,5	
		3	кухня	9,7			9,7
		4	санузел	4,5			4,5
		5	лоджия (коэф.0,5)	1,5			1,5
			Итого:	39,1		19,5	19,6
	227	1	коридор	9,2			9,2
		2	санузел	4,2			4,2
		3	кухня	10,5			10,5
		4	жилая комната	23,3		23,3	
		5	жилая комната	17,5		17,5	
		6	лоджия (коэф.0,5)	2,4			2,4
			Итого:	67,1		40,8	26,3
	228	1	коридор	17,7			17,7
		2	санузел	3,6			3,6
		3	жилая комната	14,3		14,3	
		4	жилая комната	18,5		18,5	
		5	санузел	4,9			4,9
		6	жилая комната	20,7		20,7	
		7	кухня	12,1			12,1
		8	жилая комната	31,6		31,6	
		9	лоджия (коэф.0,5)	3,9			3,9
			Итого:	127,3		85,1	42,2
Дом 50/5	229	1	коридор	13,0			13,0
3 этаж		2	жилая комната	23,7		23,7	
		3	кухня	11,0			11,0
		4	санузел	3,8			3,8
		5	санузел	4,7			4,7
		6	жилая комната	14,5		14,5	

		7	жилая комната	23,8		23,8	
		8	лоджия (коэф.0,5)	1,3			1,3
			Итого:	95,8		62,0	33,8
	230	1	коридор	4,0			4,0
		2	жилая комната	19,4		19,4	
		3	кухня	9,7			9,7
		4	санузел	4,4			4,4
		5	лоджия (коэф.0,5)	1,5			1,5
			Итого:	39,0		19,4	19,6
	231	1	коридор	9,3			9,3
		2	санузел	4,3			4,3
		3	кухня	10,5			10,5
		4	жилая комната	23,5		23,5	
		5	жилая комната	17,4		17,4	
		6	лоджия (коэф.0,5)	2,3			2,3
			Итого:	67,3		40,9	26,4
	232	1	коридор	17,7			17,7
		2	санузел	3,6			3,6
		3	жилая комната	14,5		14,5	
		4	жилая комната	18,6		18,6	
		5	санузел	4,8			4,8
		6	жилая комната	20,4		20,4	
		7	кухня	11,9			11,9
		8	жилая комната	31,4		31,4	
		9	лоджия (коэф.0,5)	4,0			4,0
			Итого:	126,9		84,9	42,0
Дом 50/5 4 этаж	233	1	коридор	12,4			12,4
		2	жилая комната	24,1		24,1	
		3	кухня	10,9			10,9
		4	санузел	3,8			3,8
		5	санузел	4,8			4,8
		6	жилая комната	14,6		14,6	
		7	жилая комната	24,0		24,0	
		8	лоджия (коэф.0,5)	1,3			1,3
			Итого:	95,9		62,7	33,2
	234	1	коридор	3,9			3,9
		2	жилая комната	19,4		19,4	
		3	кухня	9,6			9,6
		4	санузел	4,4			4,4
		5	лоджия (коэф.0,5)	1,5			1,5
			Итого:	38,8		19,4	19,4

	235	1	коридор	9,2			9,2
		2	санузел	4,2			4,2
		3	кухня	10,5			10,5
		4	жилая комната	23,4		23,4	
		5	жилая комната	17,6		17,6	
		6	лоджия (коэф.0,5)	2,3			2,3
			Итого:	67,2		41,0	26,2
	236	1	коридор	17,7			17,7
		2	санузел	3,6			3,6
		3	жилая комната	14,5		14,5	
		4	жилая комната	18,7		18,7	
		5	санузел	4,9			4,9
		6	жилая комната	20,6		20,6	
		7	кухня	11,9			11,9
		8	жилая комната	31,0		31,0	
		9	лоджия (коэф.0,5)	4,0			4,0
			Итого:	126,9		84,8	42,1
Дом 50/5 5этаж	237	1	коридор	13,0			13,0
		2	жилая комната	23,8		23,8	
		3	кухня	11,2			11,2
		4	санузел	3,6			3,6
		5	санузел	4,7			4,7
		6	жилая комната	14,3		14,3	
		7	жилая комната	23,7		23,7	
		8	лоджия (коэф.0,5)	1,3			1,3
			Итого:	95,6		61,8	33,8
	238	1	коридор	3,9			3,9
		2	жилая комната	19,4		19,4	
		3	кухня	9,7			9,7
		4	санузел	4,1			4,1
		5	лоджия (коэф.0,5)	1,5			1,5
			Итого:	38,6		19,4	19,2
	239	1	коридор	9,2			9,2
		2	санузел	4,3			4,3
		3	кухня	10,0			10,0
		4	жилая комната	23,3		23,3	
		5	жилая комната	17,5		17,5	
		6	лоджия (коэф.0,5)	2,3			2,3
			Итого:	66,6		40,8	25,8
	240	1	коридор	18,1			18,1

		2	санузел	3,4			3,4
		3	жилая комната	14,4		14,4	
		4	жилая комната	18,5		18,5	
		5	санузел	4,9			4,9
		6	жилая комната	20,5		20,5	
		7	кухня	11,8			11,8
		8	жилая комната	31,2		31,2	
		9	лоджия (коэф.0,5)	4,0			4,0
			Итого:	126,8		84,6	42,2
Дом 50/5 6 этаж	241	1	коридор	13,1			13,1
		2	жилая комната	23,9		23,9	
		3	кухня	11,0			11,0
		4	санузел	3,6			3,6
		5	санузел	4,7			4,7
		6	жилая комната	14,5		14,5	
		7	жилая комната	23,8		23,8	
		8	лоджия (коэф.0,5)	1,4			1,4
			Итого:	96,0		62,2	33,8
	242	1	коридор	3,8			3,8
		2	жилая комната	19,5		19,5	
		3	кухня	9,7			9,7
		4	санузел	4,2			4,2
		5	лоджия (коэф.0,5)	1,5			1,5
			Итого:	38,7		19,5	19,2
	243	1	коридор	9,1			9,1
		2	санузел	4,4			4,4
		3	кухня	9,9			9,9
		4	жилая комната	23,5		23,5	
		5	жилая комната	17,4		17,4	
		6	лоджия (коэф.0,5)	2,4			2,4
			Итого:	66,7		40,9	25,8
	244	1	коридор	17,7			17,7
		2	санузел	3,6			3,6
		3	жилая комната	14,4		14,4	
		4	жилая комната	18,5		18,5	
		5	санузел	4,8			4,8
		6	жилая комната	20,7		20,7	
		7	кухня	11,7			11,7
		8	жилая комната	31,3		31,3	
		9	лоджия (коэф.0,5)	4,0			4,0
			Итого:	126,7		84,9	41,8
Дом 50/5	245	1	коридор	12,8			12,8

7 этаж		2	жилая комната	24,0		24,0	
		3	кухня	11,2			11,2
		4	санузел	3,7			3,7
		5	санузел	4,8			4,8
		6	жилая комната	14,6		14,6	
		7	жилая комната	24,1		24,1	
		8	лоджия (коэф.0,5)	1,4			1,4
			Итого:	96,6		62,7	33,9
	246	1	коридор	3,8			3,8
		2	жилая комната	20,0		20,0	
		3	кухня	9,5			9,5
		4	санузел	4,1			4,1
		5	лоджия (коэф.0,5)	1,5			1,5
			Итого:	38,9		20,0	18,9
	247	1	коридор	9,5			9,5
		2	санузел	4,4			4,4
		3	кухня	10,1			10,1
		4	жилая комната	23,6		23,6	
		5	жилая комната	17,6		17,6	
		6	лоджия (коэф.0,5)	2,4			2,4
			Итого:	67,6		41,2	26,4
	248	1	коридор	18,4			18,4
		2	санузел	3,4			3,4
		3	жилая комната	14,4		14,4	
		4	жилая комната	18,6		18,6	
		5	санузел	4,7			4,7
		6	жилая комната	20,6		20,6	
		7	кухня	11,9			11,9
		8	жилая комната	31,7		31,7	
		9	лоджия (коэф.0,5)	4,0			4,0
			Итого:	127,7		85,3	42,4
Дом 50/5 8 этаж	249	1	коридор	12,9			12,9
		2	жилая комната	24,2		24,2	
		3	кухня	11,2			11,2
		4	санузел	3,7			3,7
		5	санузел	4,8			4,8
		6	жилая комната	14,6		14,6	
		7	жилая комната	24,2		24,2	
		8	лоджия (коэф.0,5)	1,4			1,4
			Итого:	97,0		63,0	34,0
	250	1	коридор	4,0			4,0

		2	жилая комната	19,9		19,9	
		3	кухня	9,7			9,7
		4	санузел	4,2			4,2
		5	лоджия (коэф.0,5)	1,6			1,6
			Итого:	39,4		19,9	19,5
	251	1	коридор	9,6			9,6
		2	санузел	4,4			4,4
		3	кухня	10,2			10,2
		4	жилая комната	23,4		23,4	
		5	жилая комната	17,6		17,6	
		6	лоджия (коэф.0,5)	2,4			2,4
			Итого:	67,6		41,0	26,6
	252	1	коридор	18,2			18,2
		2	санузел	3,6			3,6
		3	жилая комната	14,7		14,7	
		4	жилая комната	18,8		18,8	
		5	санузел	4,7			4,7
		6	жилая комната	20,7		20,7	
		7	кухня	11,8			11,8
		8	жилая комната	31,4		31,4	
		9	лоджия (коэф.0,5)	4,0			4,0
			Итого:	127,9		85,6	42,3
Дом 50/5 9 этаж	253	1	коридор	12,9			12,9
		2	жилая комната	24,2		24,2	
		3	кухня	11,2			11,2
		4	санузел	3,7			3,7
		5	санузел	4,8			4,8
		6	жилая комната	14,5		14,5	
		7	жилая комната	24,0		24,0	
		8	лоджия (коэф.0,5)	1,4			1,4
			Итого:	96,7		62,7	34,0
	254	1	коридор	3,9			3,9
		2	жилая комната	20,0		20,0	
		3	кухня	9,7			9,7
		4	санузел	4,2			4,2
		5	лоджия (коэф.0,5)	1,6			1,6
			Итого:	39,4		20,0	19,4
	255	1	коридор	9,6			9,6
		2	санузел	4,4			4,4
		3	кухня	10,2			10,2
		4	жилая комната	23,5		23,5	

		5	жилая комната	17,7		17,7	
		6	лоджия (коэф.0,5)	2,4			2,4
			Итого:	67,8		41,2	26,6
	256	1	коридор	18,2			18,2
		2	санузел	3,6			3,6
		3	жилая комната	14,7		14,7	
		4	жилая комната	18,3		18,3	
		5	санузел	4,8			4,8
		6	жилая комната	20,6		20,6	
		7	кухня	11,9			11,9
		8	жилая комната	31,3		31,3	
		9	лоджия (коэф.0,5)	4,0			4,0
			Итого:	127,4		84,9	42,5
Дом 50/5 10 этаж	257	1	коридор	12,9			12,9
		2	жилая комната	24,2		24,2	
		3	кухня	11,3			11,3
		4	санузел	3,7			3,7
		5	санузел	4,8			4,8
		6	жилая комната	14,5		14,5	
		7	жилая комната	24,3		24,3	
		8	лоджия (коэф.0,5)	1,4			1,4
			Итого:	97,1		63,0	34,1
	258	1	коридор	3,9			3,9
		2	жилая комната	20,0		20,0	
		3	кухня	9,8			9,8
		4	санузел	4,3			4,3
		5	лоджия (коэф.0,5)	1,6			1,6
			Итого:	39,6		20,0	19,6
	259	1	коридор	9,6			9,6
		2	санузел	4,4			4,4
		3	кухня	10,2			10,2
		4	жилая комната	23,6		23,6	
		5	жилая комната	17,8		17,8	
		6	лоджия (коэф.0,5)	2,4			2,4
			Итого:	68,0		41,4	26,6
	260	1	коридор	18,2			18,2
		2	санузел	3,6			3,6
		3	жилая комната	14,8		14,8	
		4	жилая комната	18,8		18,8	
		5	санузел	4,7			4,7
		6	жилая комната	21,0		21,0	

		7	кухня	11,7			11,7
		8	жилая комната	31,5		31,5	
		9	лоджия (коэф.0,5)	4,0			4,0
			Итого:	128,3		86,1	42,2
Дом 50/5 11 этаж	261	1	коридор	13,0			13,0
		2	жилая комната	24,1		24,1	
		3	кухня	11,3			11,3
		4	санузел	3,7			3,7
		5	санузел	4,8			4,8
		6	жилая комната	14,6		14,6	
		7	жилая комната	24,2		24,2	
		8	лоджия (коэф.0,5)	1,4			1,4
			Итого:	97,1		62,9	34,2
	262	1	коридор	3,9			3,9
		2	жилая комната	20,0		20,0	
		3	кухня	9,8			9,8
		4	санузел	4,3			4,3
		5	лоджия (коэф.0,5)	1,6			1,6
			Итого:	39,6		20,0	19,6
	263	1	коридор	9,6			9,6
		2	санузел	4,4			4,4
		3	кухня	10,2			10,2
		4	жилая комната	23,6		23,6	
		5	жилая комната	17,7		17,7	
		6	лоджия (коэф.0,5)	2,4			2,4
			Итого:	67,9		41,3	26,6
	264	1	коридор	18,2			18,2
		2	санузел	3,6			3,6
		3	жилая комната	14,7		14,7	
		4	жилая комната	18,6		18,6	
		5	санузел	4,8			4,8
		6	жилая комната	21,0		21,0	
		7	кухня	11,9			11,9
		8	жилая комната	31,3		31,3	
		9	лоджия (коэф.0,5)	4,0			4,0
			Итого:	128,1		85,6	42,5
Дом 50/5 12 этаж	265	1	коридор	12,8			12,8
		2	жилая комната	24,1		24,1	
		3	кухня	11,2			11,2
		4	санузел	3,7			3,7
		5	санузел	4,8			4,8
		6	жилая комната	14,4		14,4	

		7	жилая комната	24,2		24,2	
		8	лоджия (коэф.0,5)	1,4			1,4
			Итого:	96,6		62,7	33,9
	266	1	коридор	4,0			4,0
		2	жилая комната	19,8		19,8	
		3	кухня	9,6			9,6
		4	санузел	4,3			4,3
		5	лоджия (коэф.0,5)	1,6			1,6
			Итого:	39,3		19,8	19,5
	267	1	коридор	9,7			9,7
		2	санузел	4,4			4,4
		3	кухня	10,2			10,2
		4	жилая комната	23,5		23,5	
		5	жилая комната	17,5		17,5	
		6	лоджия (коэф.0,5)	2,4			2,4
			Итого:	67,7		41,0	26,7
	268	1	коридор	18,2			18,2
		2	санузел	3,6			3,6
		3	жилая комната	14,4		14,4	
		4	жилая комната	18,8		18,8	
		5	санузел	4,7			4,7
		6	жилая комната	20,6		20,6	
		7	кухня	11,6			11,6
		8	жилая комната	31,4		31,4	
		9	лоджия (коэф.0,5)	3,9			3,9
			Итого:	127,2		85,2	42,0
Дом 50/5 13 этаж	269	1	коридор	12,9			12,9
		2	жилая комната	24,1		24,1	
		3	кухня	11,2			11,2
		4	санузел	3,7			3,7
		5	санузел	4,9			4,9
		6	жилая комната	14,4		14,4	
		7	жилая комната	24,0		24,0	
		8	лоджия (коэф.0,5)	1,4			1,4
			Итого:	96,6		62,5	34,1
	270	1	коридор	3,9			3,9
		2	жилая комната	19,9		19,9	
		3	кухня	9,7			9,7
		4	санузел	4,3			4,3
		5	лоджия (коэф.0,5)	1,6			1,6
			Итого:	39,4		19,9	19,5

	271	1	коридор	9,5			9,5
		2	санузел	4,4			4,4
		3	кухня	10,2			10,2
		4	жилая комната	23,5		23,5	
		5	жилая комната	17,6		17,6	
		6	лоджия (коэф.0,5)	2,4			2,4
			Итого:	67,6		41,1	26,5
	272	1	коридор	18,2			18,2
		2	санузел	3,6			3,6
		3	жилая комната	14,5		14,5	
		4	жилая комната	18,8		18,8	
		5	санузел	4,7			4,7
		6	жилая комната	20,7		20,7	
		7	кухня	11,7			11,7
		8	жилая комната	31,4		31,4	
		9	лоджия (коэф.0,5)	3,9			3,9
			Итого:	127,5		85,4	42,1
Дом 50/5 14 этаж	273	1	коридор	12,8			12,8
		2	жилая комната	24,1		24,1	
		3	кухня	11,3			11,3
		4	санузел	3,7			3,7
		5	санузел	4,9			4,9
		6	жилая комната	14,4		14,4	
		7	жилая комната	24,3		24,3	
		8	лоджия (коэф.0,5)	1,4			1,4
			Итого:	96,9		62,8	34,1
	274	1	коридор	4,1			4,1
		2	жилая комната	19,7		19,7	
		3	кухня	9,7			9,7
		4	санузел	4,3			4,3
		5	лоджия (коэф.0,5)	1,6			1,6
			Итого:	39,4		19,7	19,7
	275	1	коридор	9,7			9,7
		2	санузел	4,4			4,4
		3	кухня	10,2			10,2
		4	жилая комната	23,4		23,4	
		5	жилая комната	17,5		17,5	
		6	лоджия (коэф.0,5)	2,4			2,4
			Итого:	67,6		40,9	26,7
	276	1	коридор	18,2			18,2

		2	санузел	3,6			3,6
		3	жилая комната	14,8		14,8	
		4	жилая комната	18,9		18,9	
		5	санузел	4,7			4,7
		6	жилая комната	20,8		20,8	
		7	кухня	11,7			11,7
		8	жилая комната	31,3		31,3	
		9	лоджия (коэф.0,5)	3,9			3,9
			Итого:	127,9		85,8	42,1
Дом 50/5 15 этаж	277	1	коридор	12,9			12,9
		2	жилая комната	24,1		24,1	
		3	кухня	11,4			11,4
		4	санузел	3,7			3,7
		5	санузел	4,8			4,8
		6	жилая комната	14,3		14,3	
		7	жилая комната	24,4		24,4	
		8	лоджия (коэф.0,5)	1,4			1,4
			Итого:	97,0		62,8	34,2
	278	1	коридор	3,6			3,6
		2	жилая комната	19,8		19,8	
		3	кухня	9,6			9,6
		4	санузел	4,3			4,3
		5	лоджия (коэф.0,5)	1,6			1,6
			Итого:	38,9		19,8	19,1
	279	1	коридор	9,7			9,7
		2	санузел	4,4			4,4
		3	кухня	10,2			10,2
		4	жилая комната	23,4		23,4	
		5	жилая комната	17,6		17,6	
		6	лоджия (коэф.0,5)	2,4			2,4
			Итого:	67,7		41,0	26,7
	280	1	коридор	18,2			18,2
		2	санузел	3,6			3,6
		3	жилая комната	14,7		14,7	
		4	жилая комната	19,0		19,0	
		5	санузел	4,8			4,8
		6	жилая комната	20,6		20,6	
		7	кухня	11,7			11,7
		8	жилая комната	31,4		31,4	
		9	лоджия (коэф.0,5)	3,9			3,9
			Итого:	127,9		85,7	42,2
Дом 50/5	281	1	коридор	14,6			14,6

2 этаж		2	жилая комната	30,1		30,1	
		3	кухня	11,8			11,8
		4	санузел	2,5			2,5
		5	жилая комната	18,1		18,1	
		6	санузел	4,6			4,6
		7	жилая комната	19,9		19,9	
		8	лоджия (коэф.0,5)	1,6			1,6
			Итого:	103,2		68,1	35,1
	282	1	коридор	8,0			8,0
		2	санузел	5,4			5,4
		3	кухня	9,8			9,8
		4	жилая комната	17,1		17,1	
		5	лоджия (коэф.0,5)	1,6			1,6
			Итого:	41,9		17,1	24,8
	283	1	коридор	5,0			5,0
		2	санузел	5,4			5,4
		3	кухня	9,7			9,7
		4	жилая комната	18,1		18,1	
		5	лоджия (коэф.0,5)	3,5			3,5
			Итого:	41,7		18,1	23,6
	284	1	коридор	5,4			5,4
		2	гардероб	2,1			2,1
		3	жилая комната	17,4		17,4	
		4	кухня	10,0			10,0
		5	санузел	5,5			5,5
		6	лоджия (коэф.0,5)	1,6			1,6
			Итого:	42,0		17,4	24,6
	285	1	коридор	13,8			13,8
		2	жилая комната	19,8		19,8	
		3	санузел	4,6			4,6
		4	жилая комната	17,9		17,9	
		5	санузел	2,5			2,5
		6	кухня	12,1			12,1
		7	жилая комната	23,2		23,2	
		8	лоджия (коэф.0,5)	1,6			1,6
			Итого:	95,5		60,9	34,6
Дом 50/5 3 этаж	286	1	коридор	14,5			14,5
		2	жилая комната	30,4		30,4	
		3	кухня	11,7			11,7
		4	санузел	2,5			2,5
		5	жилая комната	18,1		18,1	

		6	санузел	4,6			4,6
		7	жилая комната	20,1		20,1	
		8	лоджия (коэф.0,5)	1,6			1,6
			Итого:	103,5		68,6	34,9
	287	1	коридор	7,7			7,7
		2	санузел	5,2			5,2
		3	кухня	9,8			9,8
		4	жилая комната	17,3		17,3	
		5	лоджия (коэф.0,5)	1,6			1,6
			Итого:	41,6		17,3	24,3
	288	1	коридор	5,0			5,0
		2	санузел	5,4			5,4
		3	кухня	9,5			9,5
		4	жилая комната	18,0		18,0	
		5	лоджия (коэф.0,5)	3,4			3,4
			Итого:	41,3		18,0	23,3
	289	1	коридор	5,3			5,3
		2	гардероб	2,1			2,1
		3	жилая комната	17,2		17,2	
		4	кухня	9,9			9,9
		5	санузел	5,5			5,5
		6	лоджия (коэф.0,5)	1,6			1,6
			Итого:	41,6		17,2	24,4
	290	1	коридор	13,8			13,8
		2	жилая комната	19,6		19,6	
		3	санузел	4,5			4,5
		4	жилая комната	17,9		17,9	
		5	санузел	2,5			2,5
		6	кухня	12,0			12,0
		7	жилая комната	23,2		23,2	
		8	лоджия (коэф.0,5)	1,6			1,6
			Итого:	95,1		60,7	34,4
Дом 50/5 4 этаж	291	1	коридор	14,6			14,6
		2	жилая комната	30,5		30,5	
		3	кухня	11,8			11,8
		4	санузел	2,5			2,5
		5	жилая комната	18,6		18,6	
		6	санузел	4,7			4,7
		7	жилая комната	20,4		20,4	
		8	лоджия (коэф.0,5)	1,6			1,6
			Итого:	104,7		69,5	35,2

	292	1	коридор	8,2			8,2
		2	санузел	5,0			5,0
		3	кухня	9,8			9,8
		4	жилая комната	17,3		17,3	
		5	лоджия (коэф.0,5)	1,6			1,6
			Итого:	41,9		17,3	24,6
	293	1	коридор	5,1			5,1
		2	санузел	5,0			5,0
		3	кухня	9,6			9,6
		4	жилая комната	18,4		18,4	
		5	лоджия (коэф.0,5)	3,6			3,6
			Итого:	41,7		18,4	23,3
	294	1	коридор	5,4			5,4
		2	гардероб	2,1			2,1
		3	жилая комната	17,6		17,6	
		4	кухня	10,0			10,0
		5	санузел	5,1			5,1
		6	лоджия (коэф.0,5)	1,6			1,6
			Итого:	41,8		17,6	24,2
	295	1	коридор	13,7			13,7
		2	жилая комната	19,7		19,7	
		3	санузел	4,7			4,7
		4	жилая комната	18,0		18,0	
		5	санузел	2,5			2,5
		6	кухня	12,0			12,0
		7	жилая комната	23,9		23,9	
		8	лоджия (коэф.0,5)	1,6			1,6
			Итого:	96,1		61,6	34,5
Дом 50/5 5 этаж	296	1	коридор	14,4			14,4
		2	жилая комната	30,6		30,6	
		3	кухня	11,9			11,9
		4	санузел	2,4			2,4
		5	жилая комната	18,7		18,7	
		6	санузел	4,7			4,7
		7	жилая комната	20,1		20,1	
		8	лоджия (коэф.0,5)	1,6			1,6
			Итого:	104,4		69,4	35,0
	297	1	коридор	7,8			7,8
		2	санузел	5,0			5,0
		3	кухня	9,8			9,8

		4	жилая комната	17,4		17,4	
		5	лоджия (коэф.0,5)	1,6			1,6
			Итого:	41,6		17,4	24,2
	298	1	коридор	4,9			4,9
		2	санузел	4,9			4,9
		3	кухня	9,7			9,7
		4	жилая комната	18,3		18,3	
		5	лоджия (коэф.0,5)	3,6			3,6
			Итого:	41,4		18,3	23,1
	299	1	коридор	5,6			5,6
		2	гардероб	2,1			2,1
		3	жилая комната	17,4		17,4	
		4	кухня	9,8			9,8
		5	санузел	5,0			5,0
		6	лоджия (коэф.0,5)	1,6			1,6
			Итого:	41,5		17,4	24,1
	300	1	коридор	13,8			13,8
		2	жилая комната	19,7		19,7	
		3	санузел	4,7			4,7
		4	жилая комната	18,2		18,2	
		5	санузел	2,5			2,5
		6	кухня	12,2			12,2
		7	жилая комната	23,7		23,7	
		8	лоджия (коэф.0,5)	1,6			1,6
			Итого:	96,4		61,6	34,8
Дом 50/5 6 этаж	301	1	коридор	14,6			14,6
		2	жилая комната	30,8		30,8	
		3	кухня	11,7			11,7
		4	санузел	2,4			2,4
		5	жилая комната	18,7		18,7	
		6	санузел	4,7			4,7
		7	жилая комната	20,1		20,1	
		8	лоджия (коэф.0,5)	1,6			1,6
			Итого:	104,6		69,6	35,0
	302	1	коридор	7,7			7,7
		2	санузел	5,0			5,0
		3	кухня	9,8			9,8
		4	жилая комната	17,4		17,4	
		5	лоджия (коэф.0,5)	1,6			1,6
			Итого:	41,5		17,4	24,1

	303	1	коридор	5,0			5,0
		2	санузел	5,0			5,0
		3	кухня	9,7			9,7
		4	жилая комната	18,3		18,3	
		5	лоджия (коэф.0,5)	3,6			3,6
			Итого:	41,6		18,3	23,3
	304	1	коридор	5,7			5,7
		2	гардероб	2,2			2,2
		3	жилая комната	17,4		17,4	
		4	кухня	10,1			10,1
		5	санузел	5,0			5,0
		6	лоджия (коэф.0,5)	1,6			1,6
			Итого:	42,0		17,4	24,6
	305	1	коридор	13,6			13,6
		2	жилая комната	19,6		19,6	
		3	санузел	4,7			4,7
		4	жилая комната	18,1		18,1	
		5	санузел	2,5			2,5
		6	кухня	12,2			12,2
		7	жилая комната	23,4		23,4	
		8	лоджия (коэф.0,5)	1,6			1,6
			Итого:	95,7		61,1	34,6
Дом 50/5 7 этаж	306	1	коридор	14,6			14,6
		2	жилая комната	30,7		30,7	
		3	кухня	11,6			11,6
		4	санузел	2,5			2,5
		5	жилая комната	18,9		18,9	
		6	санузел	4,8			4,8
		7	жилая комната	20,0		20,0	
		8	лоджия (коэф.0,5)	1,6			1,6
			Итого:	104,7		69,6	35,1
	307	1	коридор	8,1			8,1
		2	санузел	4,9			4,9
		3	кухня	9,8			9,8
		4	жилая комната	17,5		17,5	
		5	лоджия (коэф.0,5)	1,6			1,6
			Итого:	41,9		17,5	24,4
	308	1	коридор	4,7			4,7
		2	санузел	5,0			5,0
		3	кухня	9,7			9,7
		4	жилая комната	18,3		18,3	

		5	лоджия (коэф.0,5)	3,6			3,6
			Итого:	41,3		18,3	23,0
	309	1	коридор	5,6			5,6
		2	гардероб	2,1			2,1
		3	жилая комната	17,4		17,4	
		4	кухня	10,1			10,1
		5	санузел	5,1			5,1
		6	лоджия (коэф.0,5)	1,6			1,6
			Итого:	41,9		17,4	24,5
	310	1	коридор	13,8			13,8
		2	жилая комната	19,6		19,6	
		3	санузел	4,7			4,7
		4	жилая комната	18,1		18,1	
		5	санузел	2,5			2,5
		6	кухня	12,0			12,0
		7	жилая комната	23,3		23,3	
		8	лоджия (коэф.0,5)	1,7			1,7
			Итого:	95,7		61,0	34,7
Дом 50/5 8 этаж	311	1	коридор	14,7			14,7
		2	жилая комната	30,7		30,7	
		3	кухня	11,5			11,5
		4	санузел	2,5			2,5
		5	жилая комната	18,7		18,7	
		6	санузел	4,7			4,7
		7	жилая комната	20,0		20,0	
		8	лоджия (коэф.0,5)	1,6			1,6
			Итого:	104,4		69,4	35,0
	312	1	коридор	8,0			8,0
		2	санузел	4,8			4,8
		3	кухня	9,8			9,8
		4	жилая комната	17,4		17,4	
		5	лоджия (коэф.0,5)	1,6			1,6
			Итого:	41,6		17,4	24,2
	313	1	коридор	5,0			5,0
		2	санузел	4,9			4,9
		3	кухня	9,6			9,6
		4	жилая комната	18,3		18,3	
		5	лоджия (коэф.0,5)	3,6			3,6
			Итого:	41,4		18,3	23,1
	314	1	коридор	5,7			5,7

		2	гардероб	2,1			2,1
		3	жилая комната	17,6		17,6	
		4	кухня	9,9			9,9
		5	санузел	5,1			5,1
		6	лоджия (коэф.0,5)	1,6			1,6
			Итого:	42,0		17,6	24,4
	315	1	коридор	13,8			13,8
		2	жилая комната	19,5		19,5	
		3	санузел	4,8			4,8
		4	жилая комната	18,2		18,2	
		5	санузел	2,5			2,5
		6	кухня	12,0			12,0
		7	жилая комната	23,3		23,3	
		8	лоджия (коэф.0,5)	1,7			1,7
			Итого:	95,8		61,0	34,8
Дом 50/5 9 этаж	316	1	коридор	14,7			14,7
		2	жилая комната	30,7		30,7	
		3	кухня	11,4			11,4
		4	санузел	2,5			2,5
		5	жилая комната	18,7		18,7	
		6	санузел	4,7			4,7
		7	жилая комната	20,0		20,0	
		8	лоджия (коэф.0,5)	1,6			1,6
			Итого:	104,3		69,4	34,9
	317	1	коридор	7,9			7,9
		2	санузел	4,9			4,9
		3	кухня	9,8			9,8
		4	жилая комната	17,3		17,3	
		5	лоджия (коэф.0,5)	1,6			1,6
			Итого:	41,5		17,3	24,2
	318	1	коридор	4,8			4,8
		2	санузел	5,0			5,0
		3	кухня	9,7			9,7
		4	жилая комната	18,5		18,5	
		5	лоджия (коэф.0,5)	3,6			3,6
			Итого:	41,6		18,5	23,1
	319	1	коридор	5,5			5,5
		2	гардероб	2,1			2,1
		3	жилая комната	17,4		17,4	
		4	кухня	10,0			10,0
		5	санузел	5,0			5,0

		6	лоджия (коэф.0,5)	1,6			1,6
			Итого:	41,6		17,4	24,2
	320	1	коридор	13,9			13,9
		2	жилая комната	19,6		19,6	
		3	санузел	4,7			4,7
		4	жилая комната	18,0		18,0	
		5	санузел	2,5			2,5
		6	кухня	12,0			12,0
		7	жилая комната	23,4		23,4	
		8	лоджия (коэф.0,5)	1,6			1,6
			Итого:	95,7		61,0	34,7
Дом 50/5 10 этаж	321	1	коридор	14,8			14,8
		2	жилая комната	30,8		30,8	
		3	кухня	11,4			11,4
		4	санузел	2,5			2,5
		5	жилая комната	18,8		18,8	
		6	санузел	4,7			4,7
		7	жилая комната	20,0		20,0	
		8	лоджия (коэф.0,5)	1,6			1,6
			Итого:	104,6		69,6	35,0
	322	1	коридор	7,9			7,9
		2	санузел	4,9			4,9
		3	кухня	9,8			9,8
		4	жилая комната	17,4		17,4	
		5	лоджия (коэф.0,5)	1,6			1,6
			Итого:	41,6		17,4	24,2
	323	1	коридор	5,1			5,1
		2	санузел	5,0			5,0
		3	кухня	9,7			9,7
		4	жилая комната	18,4		18,4	
		5	лоджия (коэф.0,5)	3,6			3,6
			Итого:	41,8		18,4	23,4
	324	1	коридор	5,5			5,5
		2	гардероб	2,1			2,1
		3	жилая комната	17,6		17,6	
		4	кухня	10,0			10,0
		5	санузел	5,0			5,0
		6	лоджия (коэф.0,5)	1,6			1,6
			Итого:	41,8		17,6	24,2
	325	1	коридор	13,8			13,8

		2	жилая комната	19,6		19,6	
		3	санузел	4,7			4,7
		4	жилая комната	18,0		18,0	
		5	санузел	2,5			2,5
		6	кухня	11,8			11,8
		7	жилая комната	23,5		23,5	
		8	лоджия (коэф.0,5)	1,6			1,6
			Итого:	95,5		61,1	34,4
Дом 50/5 11 этаж	326	1	коридор	14,6			14,6
		2	жилая комната	30,9		30,9	
		3	кухня	11,6			11,6
		4	санузел	2,5			2,5
		5	жилая комната	18,6		18,6	
		6	санузел	4,8			4,8
		7	жилая комната	20,0		20,0	
		8	лоджия (коэф.0,5)	1,6			1,6
			Итого:	104,6		69,5	35,1
	327	1	коридор	8,0			8,0
		2	санузел	4,9			4,9
		3	кухня	9,8			9,8
		4	жилая комната	17,5		17,5	
		5	лоджия (коэф.0,5)	1,6			1,6
			Итого:	41,8		17,5	24,3
	328	1	коридор	5,1			5,1
		2	санузел	5,0			5,0
		3	кухня	9,5			9,5
		4	жилая комната	18,4		18,4	
		5	лоджия (коэф.0,5)	3,6			3,6
			Итого:	41,6		18,4	23,2
	329	1	коридор	5,5			5,5
		2	гардероб	2,1			2,1
		3	жилая комната	17,5		17,5	
		4	кухня	9,9			9,9
		5	санузел	5,1			5,1
		6	лоджия (коэф.0,5)	1,6			1,6
			Итого:	41,7		17,5	24,2
	330	1	коридор	13,6			13,6
		2	жилая комната	19,6		19,6	
		3	санузел	4,7			4,7
		4	жилая комната	18,2		18,2	
		5	санузел	2,7			2,7

		6	кухня	12,0			12,0
		7	жилая комната	23,5		23,5	
		8	лоджия (коэф.0,5)	1,6			1,6
			Итого:	95,9		61,3	34,6
Дом 50/5 12 этаж	331	1	коридор	14,6			14,6
		2	жилая комната	30,9		30,9	
		3	кухня	11,6			11,6
		4	санузел	2,5			2,5
		5	жилая комната	18,6		18,6	
		6	санузел	4,8			4,8
		7	жилая комната	20,0		20,0	
		8	лоджия (коэф.0,5)	1,6			1,6
			Итого:	104,6		69,5	35,1
	332	1	коридор	8,0			8,0
		2	санузел	4,9			4,9
		3	кухня	9,7			9,7
		4	жилая комната	17,7		17,7	
		5	лоджия (коэф.0,5)	1,6			1,6
			Итого:	41,9		17,7	24,2
	333	1	коридор	5,1			5,1
		2	санузел	5,0			5,0
		3	кухня	9,5			9,5
		4	жилая комната	18,5		18,5	
		5	лоджия (коэф.0,5)	3,6			3,6
			Итого:	41,7		18,5	23,2
	334	1	коридор	5,6			5,6
		2	гардероб	2,1			2,1
		3	жилая комната	17,5		17,5	
		4	кухня	10,0			10,0
		5	санузел	5,1			5,1
		6	лоджия (коэф.0,5)	1,6			1,6
			Итого:	41,9		17,5	24,4
	335	1	коридор	13,7			13,7
		2	жилая комната	19,5		19,5	
		3	санузел	4,8			4,8
		4	жилая комната	18,3		18,3	
		5	санузел	2,7			2,7
		6	кухня	11,9			11,9
		7	жилая комната	23,6		23,6	
		8	лоджия (коэф.0,5)	1,6			1,6
			Итого:	96,1		61,4	34,7

продолжение таблицы

Площадь по внутреннему обмеру (м2), в том числе								
В отдельных квартирах	В общежитиях	В гостиницах	Торговая	Промышленно-производственных зданий и сооружений	Складская	Учреждений образования	Предприятий бытового обслуживания	Организаций и учреждений управления, научных, банковских, общественных и т.п.
9	10	11	12	13	14	15	16	17

продолжение таблицы

Площадь по внутреннему обмеру (м2), в том числе							
Предприятий общественного питания	Организации здравоохранения	Физкультурно-спортивная	Учреждений культуры и искусства	Транспортных зданий и сооружений	Сооружений инженерных сетей	Гаражей	Прочие
18	19	20	21	22	23	24	25

Техническое описание конструктивных элементов основного строения

№ п.п.	Наименование конструктивных элементов	Описание конструктивных элементов (материал, отделка и т.д.)
1	2	3
1	Фундамент	свайный

2	1) наружные и внутренние капитальные стены		газоблок
	2) перегородки		газоблок
3	Перекрытия	чердачное	т/б монолит ж/б монолит
		междуэтажное	т/б монолит ж/б монолит
4	Кровля		Мягкая
5	Полы	1-го этажа	Бетон
		последующих этажей	Бетон
6	Проемы	окна	Металл, пластик
		двери	Филенч., метал., платстик
7	Отделочные работы	внутренние	левкас
		наружные	Керамограниткая плитка
8	Горячее водоснабжение		Да
9	Водопровод		Да
10	Канализация		Да
11	Электроосвещение		Да

12	Отопление	печное		
13		печное газовое		
14		от ТЭЦ		Да
15		от АГВ		-
16		от индивидуальной отопительной установки	на газе	
17			на твердом топливе	
18		от районной котельной	на газе	
19			на твердом топливе	
20	Разные работы			

Техническое описание служебных построек

Показатели	Наименование служебных построек								
Площадь (м 2)									
Высота строения (м)									
Объем строения (м 3)									
Фундамент									
Стены									
Перекрытия									

Крыша									
Полы									
Окна									
Двери									
Внутренняя отделка									
Наружная отделка									
Печи									

Техническое описание внутридворовых сооружений

Наименование сооружений	Размер в метрах				Объем (м3)	Материал
	длина	ширина	площадь	высота или глубина		
1	2	3	4	5	6	7

Техническое описание отдельных частей строения
(подвалов, полуподвалов, мезонинов, мансард)

Наименование и назначение отдельных частей строения	Заглубление спланированной поверхности земли до пола подвала	Описание элементов					
		стены	перекрытия	полы	внутренняя отделка	крыша	дополнительные устройства
1	2	3	4	5	6	7	8

Техническое описание нежилых пристроек к основному строению

Наименование конструктивных элементов		Техническое описание конструктивных элементов
1		2
Фундамент		
Стены и перегородки		
Крыша		
Полы		
Перекрытия		
Проемы	окна	
	двери	
Отделочные работы	внутренние	
	наружные	
Разные работы		
Итого:		
Фундамент		
Стены и перегородки		
Крыша		
Полы		
Перекрытия		
Проемы	окна	
	двери	
Отделочные работы	внутренние	

	наружные	
Разные работы		
Итого:		
Фундамент		
Стены и перегородки		
Крыша		
Полы		
Перекрытия		
Проемы	окна	
	двери	
Отделочные работы	внутренние	
	наружные	
Разные работы		
Итого:		

Исчисление площадей и объемов основной и отдельных частей строения
(подвалов, полуподвалов, мезонинов, мансард, крыш, пристроек и т.п.)

Наименование частей строения и пристроек	Формула для подсчета площадей по наружному обмеру	Площадь (м 2)	Высота (м)	Объем (м 3)	Наименование частей строения и пристроек	Формула для подсчета площадей по наружному обмеру	Площадь (м 2)	Высота (м)	Объем (м 3)
1	2	3	4	5	6	7	8	9	10

Заказчик: ***ТОО «Morrow Invest», Байтугулова Мадина Булаткызы*** .
фамилия, имя, отчество (при наличии), подпись руководителя Место печати (при наличии)

Авторский надзор: ***ТОО "Проектмонтажинжиниринг Астана", Зотов Владимир Ильич*** .
фамилия, имя, отчество (при наличии), подпись эксперта Место печати (при наличии)

Приложение 3 к акту приемки
объекта в эксплуатацию

Технические характеристики объекта (линии электропередач)

№ п/п	Наименование	Единица измерения	Количество
1	2	3	4
1	Воздушные ЛЭП низкого напряжения …	километр (далее – км)	
2	Воздушные ЛЭП Высокого напряжения 10 кВ	км	
3	Кабельные ЛЭП низкого напряжения …	км	
4	Кабельные ЛЭП высокого напряжения…	км	
5	Площадь опор	м 2	
6	Опоры:		
	1) металлические	штук (далее – шт)	
	2) деревянные с деревянными приставками	шт	
	3) деревянные с железобетонными приставками	шт	
	4) железобетонные	шт	
	5) тросовые подвесы	шт	
7	Провода:		
	1) медные	км	
	2) алюминиевые	км	
	3) сталеалюминевые	км	
8	Кронштейны для светильников:		
	1) железобетонные	шт	
	2) металлические	шт	17
9	Арматура уличного освещения:		
	1) светильники с лампами накаливания	шт	
	2) светильники с ртутными лампами	шт	
	3) светильники с люминесцентными лампами	шт	17
10	Кабели:		
	1) марки АПвБбШвнг-LS напряжением -1кВ	км	3,7
	2) марки... напряжением...	км	
11	Муфты соединительные...	шт	5
12	Муфты концевые	шт	40
13	Контуры заземления	шт	
14	Устройства грозозащиты	шт	
15	Дорожные покрытия кабельных сетей:		
	1) асфальтобетонные	м 2	8,3
	2) булыжные	м 2	-

	3) тротуары	м 2	5,7

Заказчик: ***ТОО "MORROW Invest" Байтугулова Мадина Булаткызы***

фамилия, имя, отчество (при наличии), подпись руководителя Место печати (при наличии)

Авторский надзор: ***ТОО "Астанатехстройэксперт" Зотов Владимир Ильич***

фамилия, имя, отчество (при наличии), подпись руководителя Место печати (при наличии)

Приложение 12 к акту приемки
объекта в эксплуатацию

Технические характеристики объекта (зеленые насаждения)

№ п.п.	Наименование	Единица измерение	Количество	Примечание
1	2	3	4	5
1	Длина улицы	м		
2	В том числе озелененная часть	м2	2916,89	
3	Средняя ширина проезда	м		
4	Общая площадь объекта (проезд, сквер, парк, бульвар)	м2		
5	Под зелеными насаждениями, из них			
	под деревьями	м2	22,51	
	под кустарниками	м2	1741,3	
	под цветниками	м2		
	под газонами	м2	1153,08	
	в т.ч. - обыкновенные	м2		
	- партерные	м2	1153,08	
	- луговые	м2		
6	Под замощением, из них			
	асфальтовое покрытие	м2	3393,38	
	брусчатка	м2	2778,14	
	Плитами (90х30 см)	м2	16,2	
	грунтовые улучшенные	м2		
	гравийное покрытие	м2	21,95	
7	Под строениями	м2		
8	Под сооружениями	м2		
9	Под водоемами	м2		
10	Прочие (резиновая крошка)	м2	792,3	
11	деревья	шт	89	
12	кусты	шт		
13	кустарники	шт	122	
14	цветники			
15	газоны	м2	1153,08	
16	порода деревьев		Ель, сосна, липа, яблоня, рябина, черемуха	
17	возраст	год		

Заказчик: ***ТОО «MORROW Invest», Байтугулова Мадина Булатқызы***
фамилия, имя, отчество (при наличии), подпись руководителя Место печати (при наличии)

Авторский надзор: ***ТОО "Астанатехстройэксперт", Зотов Владимир Ильич***
фамилия, имя, отчество (при наличии), подпись руководителя Место печати (при наличии)

2

Приложение 13 к акту приемки
объекта в эксплуатацию

Технические характеристики объекта (сети, водоводы, коллекторы и тому подобное)

№ п/п	Наименование	Единицы измерения	Количество, протяженность	Примечание
1	*2*	*3*	*4*	*5*
Водопровод				
1	Водоводы (общая протяженность)	м	-	
	1) из полиэтиленовых труб	м	-	
	2) из полиэтиленовых труб	м	-	
	3) из чугунных труб	м	-	
	4) из асбестоцементных труб	м	-	
	5) из железобетонных труб	м	-	
2	Магистральная сеть (общая протяженность)	м	616	Труба PE100 SDR17-355x21,1 питьевая
	1) из стальных труб	м	-	
	2) из чугунных труб	м	-	
	3) из асбестоцементных труб	м	-	
	4) из полиэтиленовых труб	м	616	355x21,1
3	Распределительная сеть (общая протяженность)	м	499	Труба PE100 SDR17 питьевая
	1) из стальных труб	м	-	
	2) из чугунных труб	м	-	
	3) из асбестоцементных труб	м	-	
	4) из полиэтиленовых труб	м	70	225x13,4
	5) из полиэтиленовых труб	м	228	160x9,5
	6) из полиэтиленовых труб	м	201	110x6,6
4	Прочие устройства			
	Водопроводный колодец	шт	12	Ø2000
	Задвижка d-300	шт	5	AVK
	" d-200	шт	4	ГОСТ
	" d-150	шт	5	ГОСТ
	" d-100	шт	12	ГОСТ
	Вентили d-	шт	-	
	" d-	шт	-	
	" d-	шт	-	
	Кран d-	шт	-	
	" d-	шт	-	

	Гидрант	шт	-	
	Водопроводный ввод	шт	86,95	2Ø110х6,6
	Водоразборная колонка	шт	-	
	Стальной футляр	шт	-	
	Питьевой фонтанчик	шт	-	
	Канализация			
1	Коллекторы (общая протяженность)	м	-	
	1) из керамических труб	м	-	
	2) из чугунных труб	м	-	
	3) из бетонных труб	м	-	
	4) из асбестоцементных труб	м	-	
	5) из железобетонных труб	м	-	
2	Канализационная сеть К1 и К2 (общая протяженность)	м	800	К1 и К2
	1) из полиэтиленовых труб К1	м	65	"Корсис" Ø315
	2) из полиэтиленовых труб К1	м	202	"Корсис" Ø200
	3) из полиэтиленовых труб К1	м	100	"Корсис" Ø150
	4) из полиэтиленовых труб К1	м	100	"Корсис" Ø150
	5) из полиэтиленовых труб К2	м	267	"Корсис" Ø315
	6) из полиэтиленовых труб К2	м	66	"Корсис" Ø150
	7) из чугунных труб	м	-	
	8) из бетонных труб	м	-	
	9) из асбестоцементных труб	м	-	
3	Прочие устройства			
	1) Смотровой колодец	шт	6	К1 Ø1500
	2) Смотровой колодец	шт	14	К1 Ø1000
	3) Смотровой колодец	шт	-	К2 Ø1500
	4) Смотровой колодец	шт	10	К2 Ø1000
	Выпуск	шт	45	К1-36, К2-9

Заказчик: ***ТОО «Morrow Invest» Байтугулова Мадина Булатовна***
фамилия, имя, отчество (при наличии), подпись руководителя Место печати (при наличии)

Авторский надзор: ***ТОО «Астанатехстройэксперт» Зотов Владимир Ильич***
фамилия, имя, отчество (при наличии), подпись руководителя Место печати (при наличии)

Приложение 14 к акту приемк
объекта в эксплуатацию

форма

Технические характеристики объекта (тепловая трасса)

№ п/п	Наименование	Единицы измерения	Количество, протяженность	Примечание
1	Протяженность тепловой трассы	м	37,2	Ø133
	Протяженность воздушной прокладки:	м		
	1) на эстакадах	м		
	2) на скользящих опорах	м		
	Количество опор	шт		
	Протяженность подземной прокладки:	м	9,2	Ø133
	1) в проходных каналах	м		
	2) в непроходных каналах	м	28	Ø133
	3) бесканальная прокладка	м	9,2	Ø133
2	Количество колодцев (камер)	шт	2	1 ДК, 1 СК
3	Количество компенсаторов	шт	0	
4	Количество вводов	шт	2	
5	Количество задвижек	шт	2	

Горизонтальный разрез колодца (камеры)				Вертикальный разрез колодца (камеры)			
Масштаб _____				Масштаб _____			

Спецификация

№ п/п	Наименование	Марка	Материал	Диаметр (мм) (размеры)	Количество	Примечание

Схема привязки колодца (камеры) к постоянным точкам-ориентирам

Заказчик: ***ТОО «Morrow Invest» Байтугулова Мадина Булатовна***

фамилия, имя, отчество (при наличии), подпись руководителя Место печати (при наличии)

Авторский надзор: ***ТОО «Астанатехстройэксперт» Зотов Владимир Ильич***

фамилия, имя, отчество (при наличии), подпись руководителя Место печати (при наличии)

Приложение 16 к акту приемки
объекта в эксплуатацию

форма

Технические характеристики объекта (линии связи)

№ п/п	Наименование	Единицы измерения	Количество, протяженность
1	2	3	4
1	Воздушные линии связи, в том числе:	км	
	1) марка	км	
	2) марка	км	
	3) марка	км	
2	Кабельные линии связи, в том числе:	км	
	1) марка КС-ОКЛ-П-96-G.652.D-2027	км	4
	2) марка КС-ОКЛ-П-16-G.652.D-2027	км	2
	3) марка	км	
3	Опоры, в том числе:	шт	
	1) металлические	шт	
	2) деревянные	шт	
	3) анкерные	шт	
	4) железобетонные	шт	
	5) тросовые подвесы	шт	
4	Колодцы сетевые, в том числе:	шт	
	1) ККС 1	шт	8
	2) ККС 2	шт	
	3) ККС 3	шт	
	4) ККС 4	шт	
	5) ККС 5	шт	
5	Муфты соединительные	шт	2
6	Коллекторы коммуникационные, в том числе:		
	1) керамические	км	
	2) бетонные	км	
	3) асбесто-цементные	км	
	4) пластмассовые	км	
7	НУП (необслуживаемые усилительные пункты)	шт	
8	Прочие устройства		

Горизонтальный разрез колодца

Масштаб _____

Вертикальный разрез колодца

Масштаб _____

Спецификация

№ п/п	Наименование	Марка	Материал	Диаметр (мм) (размеры)	Количество	Примечание

Горизонтальный разрез НУП

Масштаб _____

Вертикальный разрез НУП

Масштаб _____

Спецификация

№ п/п	Наименование	Марка	Единицы измерения	Материал	Количество (размеры)	Примечание

Схема привязки колодцев кабельной линии связи и НУП к постоянным точкам-ориентирам

Заказчик: ***ТОО "MORROW Invest" Байтугулова Мадина Булаткызы***

фамилия, имя, отчество (при наличии), подпись руководителя Место печати (при наличии)

Авторский надзор: ***ТОО "Астанатехстройэксперт" Зотов Владимир Ильич***

фамилия, имя, отчество (при наличии), подпись руководителя Место печати (при наличии)

Пронумеровано и прошнуровано

на 134 страницах

Подпись

ҚОҒАМНЫҢ АСТАНА ҚАЛАСЫ БОЙЫНША ФИЛИАЛЫ | 8

Өтініш № 0022397807 38

Тіркеу ісі № 21:320:098:959

Тіркелген күні 16.03.22

Кадастрлық № 21:320:098:959

Тіркеуші уәкілетті

Жылжымайтын мүлік объектісінің мекен-жайы

пр. Туран, д. 5

Тіркеуші маман Себепова Г.

Басқарма басшысы Ахметжанов

ҚАЗАҚСТАН РЕСПУБЛИКАСЫ АСТАНА ҚАЛАСЫ ЖЕРДІ ПАЙДАЛАНУ ЖӘНЕ ЖЕРГІЛІКТІ ЖЕРДІ ПАЙДАЛАНУ ЖӨНІНДЕГІ ЖАУАПТЫ МЕМЛЕКЕТТІК ОРГАН

«АСТАНА ЖЕРДІ ПАЙДАЛАНУ ЖӘНЕ ЖЕРГІЛІКТІ ЖЕРДІ ПАЙДАЛАНУ ЖӨНІНДЕГІ ЖАУАПТЫ МЕМЛЕКЕТТІК ОРГАНЫ» КОММУНАЛДЫҚ МЕМЛЕКЕТТІК МЕКЕМЕСІ

БСН 180541001869

2