«ШЫМКЕНТ ҚАЛАСЫНЫҢ СӘУЛЕТ, ҚАЛА ҚҰРЫЛЫСЫ ЖӘНЕ ЖЕР ҚАТЫНАСТАРЫ БАСҚАРМАСЫ» МЕМЛЕКЕТТІК МЕКЕМЕСІ

160015, Шымкент қ, Еңбекші ауд.
Ж.Шаяхметов көш, №39
Тел/факс: 8(725-2) 39-44-22,
БСН 200740025587

ГОСУДАРСТВЕННОЕ УЧРЕЖДЕНИЕ «УПРАВЛЕНИЕ АРХИТЕКТУРЫ, ГРАДОСТРОИТЕЛЬСТВА И ЗЕМЕЛЬНЫХ ОТНОШЕНИЙ ГОРОДА ШЫМКЕНТ»

160015, г.Шымкент, Енбекшинский р-н,
ул.Ж. Шаяхметова, № 39
Тел/факс: 8(725-2) 39-44-22,
БИН 200740025587

«Азаматтарға арналған үкімет»
мемлекеттік корпорациясының
Шымкент қаласы бойынша

«Шымкент қаласының сәулет, қала құрылысы және жер қатынастары басқармасы» ММ, Қазақстан Республикасы Сәулет және қала құрылысы Заңының 75-1 бабы, 1-тармағында белгіленген тәртіпке сәйкес, тапсырысшының нысанды пайдалануға қабылдау актісі келісілген.

Жоғарыда аталғандардың негізінде меншік иесі
Шымкент қаласының құрылыс басқармасы» ММ-сі
Мекен жайы: Шымкент қ. Бозарық ш.а., №38, №45 мекенжайында орналасқан 5 қабатты тұрғын үй құрылысын пайдалануға қабылдау актісі №65 27.12.2023 жылы есепке алынғанлығын хабарлаймыз.

Басқарма басшысы
орынбасарының м.у.а **Б.Омарханов**

Орын М.Бурабаева
Тел: 53-64-95

Приложение 1
к приказу Министра индустрии и
инфраструктурного
развития Республики Казахстан
от 08 февраля 2021 года № 53
Утвержден
приказом Министра по инвестициям и развитию
Республики Казахстан
от 24 апреля 2017 года № 234
Форма

Акт приемки объекта в эксплуатацию

"____" _____ 20__ года

Заказчик ГУ "Управление строительства г.Шымкент", РК г.Шымкент, пр.Н.Назарбаева 10, БИН 060240010563, тел: 8(7252) 24-75-59

(фамилия. имя, отчество (при его наличии) ИИН, телефон – для физических лиц, наименование организации – для юридических лиц, БИН, телефон, почтовый индекс, область, город, район, населенный пункт, наименование улицы, номер дома/здания (стационарного помещения)

на основании:

Декларации о соответствии от " " 20 года, ТОО "Отау-Строй", генеральный директор Алимбек Аслан г.Шымкент, ул.Мадели кожа 48Б, БИН 040140001989, тел: 8(7252) 953010

(дата подписания декларации, наименование подрядной (генподрядной) организации, фамилия, имя, отчество (при его наличии) руководителя, юридический адрес, БИН, телефон)

Заключения о качестве строительно-монтажных работ от " " 20 года, ТОО "Raiymbek & company", Жантасов А., № KZ34VJE00047115 от 04.06.2019г., Еркебай Е. № KZ34VJE00077282 от 14.11.2022г., Сугирбеков Б. № KZ27VJE00045010 от 05.03.2019г. БИН 160440001866; тел. +7 776 312 00 04

дата подписания заключения, наименование организации, фамилия, имя, отчество (при его наличии) экспертов технического надзора, № и дата получения аттестатов, БИН, телефон

Заключения о соответствии выполненных работ проекту от " " 20 года, ТОО "Qazak –Saulet-1", Бибатыров Ж., БИН 120240013371; тел. +7 775 226 89 89

дата подписания заключения, наименование организации, фамилия, имя, отчество (при его наличии) экспертов авторского надзора, № и дата получения аттестатов, БИН, телефон

произведя осмотр готовности предъявленного подрядчиком (генеральным подрядчиком) к приемке в эксплуатацию объекта: **"Строительство 5-ти этажных жилых домов №38 и №45 в микрорайоне Бозарык, Каратауский район, город Шымкент"**

наименование объекта, вид строительства (новое, расширение, реконструкция, техническое перевооружение, модернизация, капитальный ремонт), уровень ответственности, техническая и технологическая сложность объекта

по адресу: Республика Казахстан, г. Шымкент, микрорайон Бозарык кад.№ 22-330-036-091

(область, район, населенный пункт, микрорайон, квартал, улица, номер дома (корпуса)

проверив комплектность исполнительной технической документации, что установлен II (нормальный) уровень ответственности, не относящихся к технически сложным

1. Строительство объекта осуществлено на основании:

1) правоустанавливающего документа на земельный участок от: Постановление акимата г.Шымкент за №1321 от 13.07.2022г. Государственный акт за №400977 от 05.04.2021г. кадастровый номер земельного участка: 22-330-036-091;

документ, подтверждающий наступление юридических фактов (юридических составов), на основании которых возникают, изменяются или прекращаются права на земельный участок, в том числе договоры, решения судов, правовые акты исполнительных органов, свидетельство о праве на наследство, передаточный акт или разделительный баланс при реорганизации негосударственных юридических лиц, владеющих земельным участком на праве собственности или выкупивших право временного возмездного землепользования (аренды).

либо решения о реконструкции (перепланировке, переоборудовании) помещений (отдельных частей) существующих зданий от "___"_____20___года

№_____;

(наименование органа вынесшего решение)

2) талона о приеме уведомления о начале или прекращении осуществления деятельности или определенных действий KZ35REA00318787 ГУ "Управление контроля и качества городской среды города Шымкент" от 13.02.2023 года.

наименование органа, принявшего уведомление, дата и № принятия талона

3) проекта (проектно-сметной документации) ТОО "Qazak-Saulet-1", №73-2022;

наименование проектной организации, номер проекта утвержденного(й)

утвержденного(й) ГУ "Управление строительства г.Шымкент" № 19/114-Н/Қ от 27.09.2022;

дата и номер проекта, наименование организации утвердившей (переутвердившей) проект и дата утверждения

2. Строительно-монтажные работы осуществлены в сроки:

начало работ: февраль 2023 года;

окончание работ: декабрь 2023 года;

при продолжительности строительства, месяц:

по норме или по проекту организации строительства, месяц: 7 месяцев; фактически, месяц: 10 месяц;

3. Объект (комплекс) имеет следующие основные технико-экономические показатели (мощность, производительность, производственная площадь, протяженность, вместимость, объем, пропускная способность, провозная способность, число рабочих мест и тому подобное, заполняется по всем объектам (кроме жилых домов) в единицах измерения соответственно целевой продукции или основным видам услуг):

Мощность, производительность и так далее	Единица измерения	По проекту		Фактически	
		общая (с учетом ранее принятых)	в том числе пускового комплекса или очереди	общая (с учетом ранее принятых)	в том числе пуско-вого ком-плекса или очереди

Выпуск продукции (оказания услуг), предусмотренной проектом в объеме, соответствующем нормам освоения проектных мощностей в начальный период _____;

факт начала выпуска продукции с указанием объема

Жилой дом имеет следующие показатели:

Показатели	Единица измерения	По проекту	Фактически
Общая площадь	метр в квадрате (далее – м2)	6162,3	6162,3
Число этажей	этаж	5 этаж	5 этаж
Общий строительный объем	метр в кубе (далее – м3)	23460	23460
В том числе подземной части	м3	2800	2800
Площадь встроенных, встроенно- пристроенных и пристроенных помещений,	м2	-	-

Показатели	По проекту		Фактически	
	число квартир	площадь квартир, м2	число квартир	площадь квартир, м2

		общая	жилая		общая	жилая
Всего квартир, в том числе:	80			80		
однокомнатных	20	789,4	298,8	20	789,4	298,8
двухкомнатных	20	1123,2	585,4	20	1123,2	585,4
трехкомнатных	40	2861,2	1683,0	40	2861,2	1683,0
четырехкомнатных и более						

4. Технологические и архитектурно-строительные решения по объекту характеризуются следующими данными: **"Строительство 5-ти этажных жилых домов №38 и №45 в микрорайоне Бозарык, Каратауский район, город Шымкент":**

Фундаменты – ленточные монолитные железобетонные из бетона кл. С12/15.

Наружные стены – из обожженного полнотелого глиняного кирпича марки КР-р-по 1НФ/100/2,0/50/ по ГОСТ 530-2012, толщиной 380 мм на цементно-песчаном растворе М-50.

Кладка наружных стен армируется в горизонтальных швах сетками Сг-1 по 1500мм. в каждую сторону с шагом 675мм по высоте, из проволоки 5Вр-1 четырех стержней в продольном направлении и поперечных стержней их 3Вр-1 с шагом 400мм.

Перегородки - из обожженного пустотелого глиняного кирпича марки КР-р-пу 1НФ/100/1,4/25/ по ГОСТ 530-2012, толщиной 120 мм уложенные на цементно-песчаном растворе М-50 с горизонтальным армированием сетками Сг-2 и укладываются непрерывно по всей длине с шагом 675мм по высоте, из проволки 5Вр-1 двух стержней в продольном направлении и поперечных стержней из 3Вр-1 с шагом 300мм.

Перемычки – монолитные железобетонные из бетона кл.С12/15.

Перекрытия – железобетонные многопустотные плиты перекрытия по серии 1.141.1-40с вып.1 устройством антисейсмических поясов из монолитного железобетона с непрерывным армированием стальными пространственными каркасами.

Кровля – чердачная, четырехскатная из профилированного оцинкованного листа по деревянным стропилам и обрешетке с внутренним организованным водостоком.

(краткие технические характеристики по особенностям его размещения, по основным материалам и конструкциям, инженерному и технологическому оборудованию)

5. На объекте установлено предусмотренное проектом оборудование в количестве согласно актам о его приемке после индивидуального испытания и комплексного опробования;

6. Наружные инженерные коммуникации (холодное и горячее водоснабжение, канализация, теплоснабжение, газоснабжение, электроснабжение и связь) обеспечивают нормальную эксплуатацию объекта (здания, сооружения, помещения) и приняты городскими эксплуатационными организациями;

7. Сметная стоимость по утвержденному проекту (проектной-сметной документации): всего 1 730,274 млн тенге, в том числе строительно-монтажных работ 1 441,644 млн тенге, оборудования, 30,267 млн тенге; прочие затраты 258,363 млн тенге;

8. Сметная стоимость основных фондов, принимаемых в эксплуатацию: всего 1 566,239 млн тенге, в том числе строительно-монтажных работ 1 369,562 млн тенге, оборудования: 28,753 млн тенге; прочие затраты 167,924 млн тенге;

9. Доля местного содержания предусмотрена в проектно-сметной документации 98,77 % и фактически применено 98,77 % (на объектах, финансируемых за счет государственных инвестиций и средств квазигосударственного сектора);

10. Класс энергоэффективности здания _____;

11. Объект построен в соответствии с утвержденным проектом (проектно-сметной документацией) и требованиями государственных нормативных документов в области архитектуры, градостроительства и строительства.

РЕШИЛИ: **"Строительство 5-ти этажных жилых домов №38 и №45 в микрорайоне Бозарык, Каратауский район, город Шымкент"** принять в эксплуатацию.

Заказчик, руководитель: ГУ "Управление строительства г.Шымкент" Талкибаев О.П.

фамилия, имя, отчество (при его наличии)

подпись, М.П.

Технический надзор:

1) аттестованный (-ые) эксперт (-ы) Жантасов А.

(фамилия, имя, отчество (при его наличии) эксперта, специализация аттестата, подпись, дата

подпись, М.П

2) аттестованный (-ые) эксперт (-ы) Еркебай Е.

(фамилия, имя, отчество (при его наличии) эксперта, специализация аттестата, подпись, дата

подпись, М.П

3) аттестованный (-ые) эксперт (-ы) Сугирбеков Б.

(фамилия, имя, отчество (при его наличии) эксперта, специализация аттестата, подпись, дата

подпись, М.П

4) аккредитованная организация ТОО "Raiymbek & company" Анарбеков Б.

(наименование организации) имеющей в своем составе аттестованного (-ых) эксперта (-ов), фамилия, имя, отчество (при его наличии) руководителя

подпись, МП

Авторский надзор:

1) разработчик проекта ТОО "Qazak-Saulet-1" ГИП Бибатыров Ж.

(наименование организации, фамилия, имя, отчество (при его наличии), должность), подпись,

подпись, М.П

2) организация ТОО "Qazak-Saulet-1" Директор Калабаев А.

(наименование организации) имеющей в своем составе аттестованного (-ых) эксперта (-ов), фамилия, имя, отчество (при его наличии) руководителя, подпись, дата

подпись, М.П.

Подрядчик (генеральный подрядчик):

ТОО «Отау-Строй» Алимбек А.

фамилия, имя, отчество (при его наличии), подпись руководителя

подпись, М.П.

	Приложение 2 к акту приемки объекта в эксплуатацию
	форма

Технические характеристики объекта (многоквартирные жилые дома, промышленные, торговые объекты и тому подобное)

Наименование (многоквартирный жилой дом, промышленные, торговые объекты и т.п.)	Общие сведения									
	количество этажей (этаж)	количество квартир	количество помещений, комнат	площадь застройки (м2)	объем здания (м3)	общая площадь (м2)	жилая площадь (м2)	площадь нежилых помещений (м2)	площадь парковочных мест (м2)	площадь балкона, лоджии (м2)
1	2	3	4	5	6	7	8	9	10	11
"Строительство 5-ти этажных жилых домов №38 и №45 в микрорайоне Бозарык, Каратауский район, город Шымкент"	5	80	180	1333,06	23460	4773,8	2567,2			128,3

продолжение таблицы

Описание конструктивных элементов			Вид отопления	Благоустройство				
фундамент	стены	кровля		электроснабжение	водоснабжение	горячее водоснабжение	канализация	газоснабжение
12	13	14	15	16	17	18	19	20
Монолитный железобетон	Наружные стены полнотелый кирпич толщиной 380мм, перегородки толщиной 120мм	Чердачная кровля из профнастила	Индивидуальный газовый отопительный котел	Вводное устройство ВРУ1-13-20,	От существующих городских сетей	Индивидуальный газовый отопительный котел	От существующих городских сетей	От существующих городских сетей

Распределение площади

		В отдельных квартирах	В помещениях коридорного типа	В общежитиях	В гостиницах
1	Количество жилых квартир	80			
2	Количество жилых комнат	180			
3	Общая площадь (м 2)	4773,8			
4	Жилая площадь (м 2)	2567,2			

продолжение таблицы

Из общего числа площади	Распределение квартир по числу комнат

в тех.этаж	в подвалах	в цокольных этажах	в бараках	1-комнатные	2-комнатные	3-комнатные	4-комнатные	5-комнатные
				20	20	40	-	-

Нежилые помещения

Площадь (м2)	Жилая площадь в нежилых помещениях	Торговая	Промышленно-производственных зданий и сооружений	Складская	Бытового обслуживания	Гаражи	Организаций и учреждений управления, научных, банковский, общественных и т.п.
1	2	3	4	5	6	7	8
Основная							
Вспомогательная		-					

продолжение таблицы

Общественного питания	Учреждений образования	Транспортных зданий и сооружений	Здравоохранения, лечебного назначения	Физкультуры и спорта	Учреждений культуры и искусства	Сооружений инженерных сетей	Прочие	Всего
9	10	11	12	13	14	15	16	17

Перечень документов, прилагаемых к техническим характеристикам объекта:

1. Поэтажные планы _____
2. Экспликация к поэтажным планам _____

План подвала на отм. -2.100

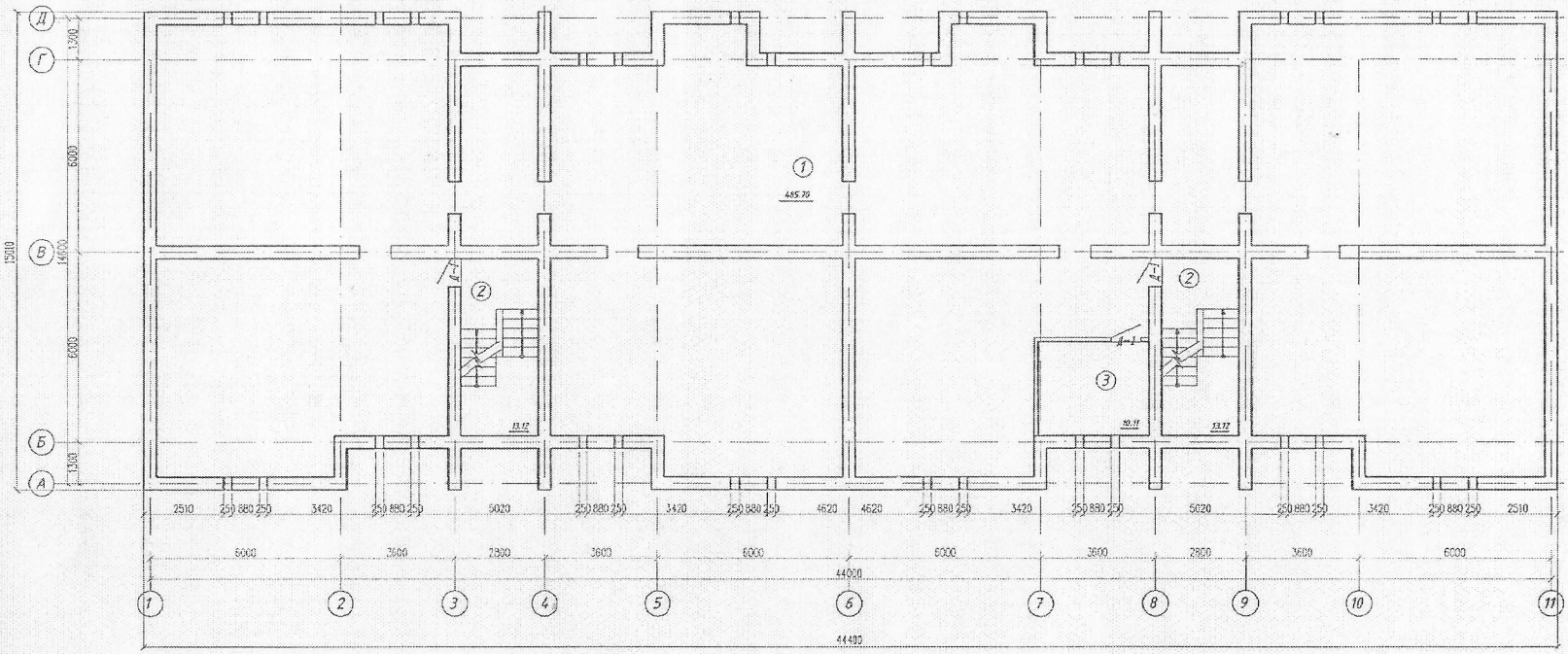

Экспликация помещений на отм.

Номер поме-щения	Наименование	Площадь, $м^2$	Кат. поме-ще-ния.
1	Подвальное помещение	485.70	
2	Лестничная клетка	13.12x2	
3	Тепловой пункт	10.11	

Изм.	Кол.уч.	Лист	№док.	Подпись	Дата
ГАП		Турсунбаев			
Проверил		Абешов Д.			
Исполнил		Абдурахманов			

73-2022 АР

«Строительство 5-ти этажных жилых домов №38 и №45 в микрорайоне Бозарык, Каратауский район, город Шымкент»

Жилой дом

Стадия	Лист	Листов
РП	10	

План подвала на отм. -2.100

ТОО «Qazak-Saulet-1»
г. Шымкент-2022г.

План 1-го этажа на отм. 0.000

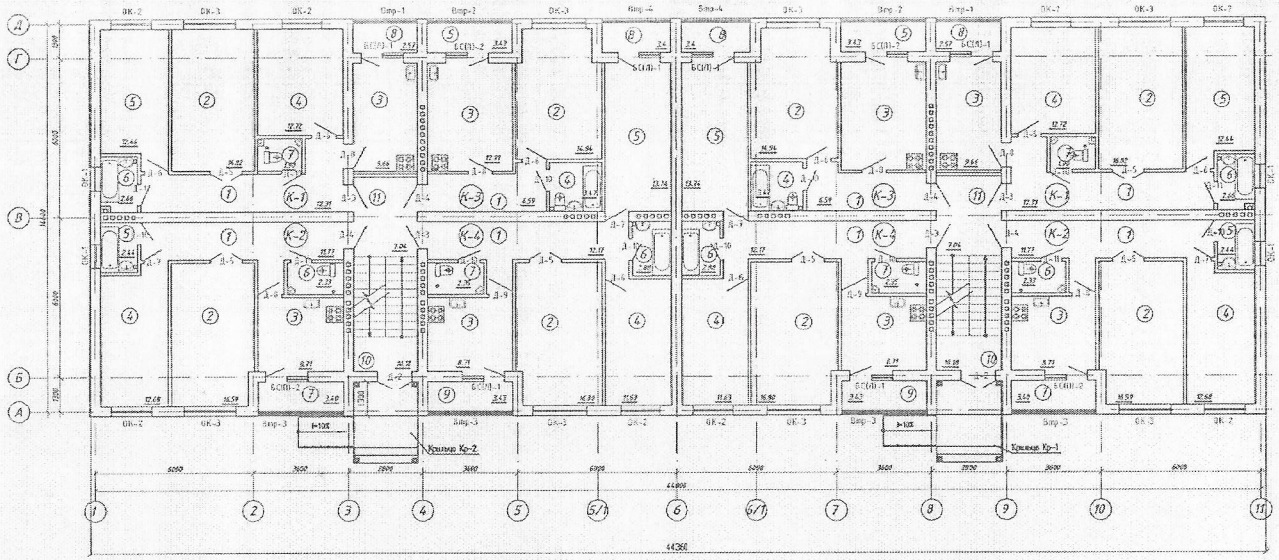

Экспликация помещений 1-го этажа

Номер помещения	Наименование	Площадь квартир $м^2$	Жилая площадь $м^2$	Общая площадь $м^2$
1	2	3	4	5
	3-х комнатная квартира К-1 х2шт.	73.08х2	41.98х2	69.80х2
1	Холл	12.31		12.31
2	Гостиная	16.82	16.82	16.82
3	Кухня	9.66		9.66
4	Спальная	12.72	12.72	12.72
5	Спальная	12.44	12.44	12.44
6	Ванная	2.66		2.66
7	Санузел	1.99		1.90
8	Лоджия	2.57		1.285
	2-х комнатная квартира К-2 х2шт.	57.92Х2	29.27Х2	56.22Х2
1	Холл	11.77		11.77
2	Гостиная	16.59	16.59	16.59
3	Кухня	8.71		8.71
4	Спальная	12.68	12.68	12.68
5	Ванная	2.44		2.44
6	Санузел	2.33		2.33
7	Лоджия	3.40		1.70

1	2	3	4	5
	1-х комнатная квартира К-3 Х2шт.	41.36х2	14.94х2	39.53х2
1	Холл	6.59		6.50
2	Общая комната	14.94	14.94	14.94
3	Кухня	12.91		12.91
4	Ванная с санузлом	3.47		3.47
5	Лоджия	3.43		1.715
	3-х комнатная квартира К-4 х7шт.	75.11х2	42.17х2	73.39х2
1	Холл	12.17		12.17
2	Гостиная	16.80	16.80	16.80
3	Кухня	8.71		8.71
4	Спальная	11.63	11.63	11.63
5	Спальная	13.74	13.74	13.74
6	Ванная	2.89		2.89
7	Санузел	2.35		2.35
8	Лоджия	3.4		3.4
9	Лоджия	3.43		1.715
10	Лестничная клетка	10.18х2		10.18х2
11	Коридор	2.04х2		2.04х2

Изм.	Кол.уч.	Лист	№док.	Подпись	Дата
ГАП		Турсунбаев			
Проверил		Абешов Д.			
Исполнил		Абдурахманов			

73-2022 АР

«Строительство 5-ти этажных жилых домов №38 и №45 в микрорайоне Базарык, Каратауский район, город Шымкент»

Жилой дом

Стадия	Лист	Листов
РП	11	

План 1-го этажа на отм. 0.000

ТОО «Qazak-Saulet-1»
г. Шымкент-2022г.

План 2-го-5-го этажей на отм. +3.000 – +12.000

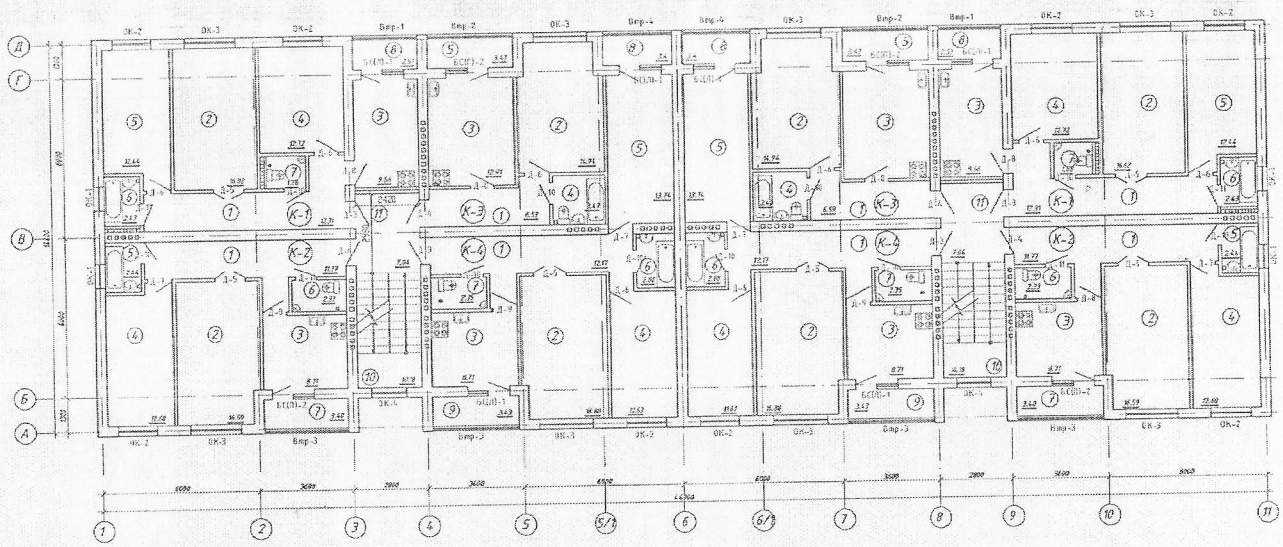

Экспликация помещений 1-го этажа

Номер помещения	Наименование	Площадь квартир м²	Жилая площадь, м²	Общая площадь, м²
1	2	3	4	5
	3-х комнатная квартира К-1 х2шт.	70.83х2	41.98х2	69.55х2
1	Холл	12.31		12.31
2	Гостиная	16.82	16.82	16.82
3	Кухня	9.66		9.66
4	Спальная	12.72	12.72	12.72
5	Спальная	12.44	12.44	12.44
6	Ванная	2.43		2.43
7	Санузел	1.88		1.88
8	Лоджия	2.57		1.285
	2-х комнатная квартира К-2 х2шт.	57.92Х2	29.21Х2	56.22Х2
1	Холл	11.77		11.77
2	Гостиная	16.59	16.59	16.59
3	Кухня	8.71		8.71
4	Спальная	12.68	12.68	12.68
5	Ванная	2.44		2.44
6	Санузел	2.33		2.33
7	Лоджия	3.40		1.70

1	2	3	4	5
	1-х комнатная квартира К-3 х2шт.	41.34х2	14.94х2	39.53х2
1	Холл	6.59		6.59
2	Общая комната	14.94	14.94	14.94
3	Кухня	12.91		12.91
4	Ванная с санузлом	3.47		3.47
5	Лоджия	3.43		1.715
	3-х комнатная квартира К-4 х2шт.	75.11х2	42.17х2	73.39х2
1	Холл	12.17		12.17
2	Гостиная	16.80	16.80	16.80
3	Кухня	8.71		8.71
4	Спальная	11.63	11.63	11.63
5	Спальная	13.74	13.74	13.74
6	Ванная	2.88		2.88
7	Санузел	2.35		2.35
8	Лоджия	3.4		3.4
9	Лоджия	3.43		1.715
10	Лестничная клетка	10.18х2		10.18х2
11	Коридор	7.04х2		7.04х2

Изм.	Кол.уч.	Лист	№док.	Подпись	Дата
ГАП		Турсунбаев			
Проверил		Абешов Д.			
Исполнил		Абдурахманов			

73-2022 АР

«Строительство 5-ти этажных жилых домов №38 и №45 в микрорайоне Бозарык, Каратауский район, город Шымкент»

Жилой дом

Стадия	Лист	Листов
РП	12	

План 2-го-5-го этажей на отм. +3.000 – +12.000

ТОО «Qazak-Saulet-1»
г. Шымкент-2022г.

Экспликация земельного участка (м2)

Общая площадь земельного участка (ГА)	Застроенная площадь			Незастроенная площадь		
				асфальтовые покрытия	прочие замощения	грунт
	Всего (м2)	под основными строениями (м2)	под прочими постройками и сооружениями			
1	2	3	4	5	6	7
0,1675	1333,06	1333,06	-			

продолжение таблицы

Незастроенная площадь (м2)									
оборудованные площадки				зеленые насаждения					
всего	спортивные	детские	хозяйственные	всего	в том числе				
					газон с деревьями	плодовый сад	газоны, цветочные клумбы	огород	прочие
8	9	10	11	12	13	14	15	16	17

Экспликация к плану объекта

Этаж	Номер помещения, квартиры	Номера частей помещения, квартиры	Назначение частей помещения, квартиры	Площадь по внутреннему обмеру (м2), в том числе			
				Общая	Полезная	Жилая	Нежилая
1	2	3	4	5	6	7	8
ДОМ №38-45 (на два дома)							
1	К-1; К-2; К-3; К-4			954,8		513,44	
2-5	К-1; К-2; К-3; К-4			3819,0		2053,76	

продолжение таблицы

Площадь по внутреннему обмеру (м2), в том числе								
В отдельных квартирах	В общежитиях	В гостиницах	Торговая	Промышленно-производственных зданий и сооружений	Складская	Учреждений образования	Предприятий бытового обслуживания	Организаций и учреждений управления, научных, банковских, общественных и т.п.

9	10	11	12	13	14	15	16	17

продолжение таблицы

Площадь по внутреннему обмеру (м2), в том числе							
Предприятий общественного питания	Организации здравоохранения	Физкультурно - спортивная	Учреждений культуры и искусства	Транспортных зданий и сооружений	Сооружений инженерных сетей	Гаражей	Прочие
18	19	20	21	22	23	24	25

Техническое описание конструктивных элементов основного строения

№ п.п.	Наименование конструктивных элементов		Описание конструктивных элементов (материал, отделка и т.д.)
1	2		3
1	Фундамент		Монолитный железобетон
2	1) наружные и внутренние капитальные стены		Полнотелый кирпич толщиной 380мм
	2) перегородки		Полнотелый кирпич толщиной 120мм
3	Перекрытия	чердачное	железобетонные многопустотные плиты
		междуэтажное	железобетонные многопустотные плиты
4	Крыша		чердачная, четырехскатная из профилированного оцинкованного листа по деревянным стропилам и обрешетке с внутренним организованным водостоком.
5	Полы	1-го этажа	Ламинат, керамогранит с шероховатой поверхностью
		последующих этажей	Ламинат, керамогранит с шероховатой поверхностью
6	Проемы	окна	ПВХ с однокамерным стеклопакетом Витражи = профили алюминиевые холодной серии
		двери	Входная = металлическая Межкомнатная = деревянная
7	Отделочные работы	внутренние	Обои, керамическая плитка, водоэмульсионная покраска
		наружные	Фиброцементные панели крашенные
8	Горячее водоснабжение		Индивидуальный газовый котел
9	Водопровод		От существующих городских сетей
10	Канализация		От существующих городских сетей
11	Электроосвещение		Вводное устройство ВРУ1-13-20,
12	Отопление	печное	
13		печное газовое	

14		от ТЭЦ	
15		от АГВ	
16		от индивидуальной отопительной установки	на газе
17			
18		от районной котельной	
19			
20	Разные работы		

Техническое описание служебных построек

Показатели	Наименование служебных построек								
Площадь (м 2)									
Высота строения (м)									
Объем строения (м 3)									
Фундамент									
Стены									
Перекрытия									
Крыша									
Полы									
Окна									
Двери									
Внутренняя отделка									
Наружная отделка									
Печи									

Техническое описание внутридворовых сооружений

Наименование сооружений	Размер в метрах				Объем (м 3)	Материал
	длина	ширина	площадь	высота или глубина		
1	2	3	4	5	6	7

Техническое описание отдельных частей строения (подвалов, полуподвалов, мезонинов, мансард)

Наименование и назначение отдельных частей строения	Заглубление спланированной поверхности земли до пола подвала	Описание элементов					
		стены	перекрытия	полы	внутренняя отделка	крыша	дополнительные устройства
1	2	3	4	5	6	7	8

Техническое описание нежилых пристроек к основному строению Наименование конструктивных элементов		Техническое описание конструктивных элементов
1		2
Фундамент		
Стены и перегородки		
Крыша		
Полы		
Перекрытия		
Проемы	окна	
	двери	
Отделочные работы	внутренние	
наружные		
Разные работы		
Итого:		
Фундамент		
Стены и перегородки		
Крыша		
Полы		
Перекрытия		
Проемы	окна	
	двери	
Отделочные работы	внутренние	
	наружные	
Разные работы		
Итого:		
Фундамент		
Стены и перегородки		
Крыша		
Полы		
Перекрытия		
Проемы	окна	
	двери	

Отделочные работы	внутренние	
	наружные	
Разные работы		
Итого:		

Исчисление площадей и объемов основной и отдельных частей строения (подвалов, полуподвалов, мезонинов, мансард, крыш, пристроек и т.п.)

Наименование частей строения и пристроек	Формула для подсчета площадей по наружному обмеру	Площадь (м 2)	Высота (м)	Объем (м 3)	Наименование частей строения и пристроек	Формула для подсчета площадей по наружному обмеру	Площадь (м 2)	Высота (м)	Объем (м 3)
1	2	3	4	5	6	7	8	9	10

Заказчик: Руководитель: ГУ "Управление строительства г.Шымкента" Сарсенов Ю.П.
фамилия, имя, отчество (при наличии)

подпись руководителя, М.П.

Авторский надзор: ТОО "Qazak-Saulet-1" ГИП Бибатыров Ж.К.
фамилия, имя, отчество (при наличии)

подпись эксперта М.П

Приложение 1
к приказу Министра
по инвестициям и развитию
Республики Казахстан
от 24 апреля 2017 года № 235

Заключение о качестве строительно-монтажных работ

"____" _____ 20__ года

Технический надзор: ТОО "Raiymbek & company", в лице Директора Анарбеков Б., Республика Казахстан, г.Шымкент, проспект Д.Кунаев д.38, кв.94
наименование организации, фамилия, имя, отчество (при наличии) руководителя, юридический адрес
в лице эксперта Жантасов А., № KZ34VJE00047115 от 04.06.2019г., Еркебай Е. № KZ34VJE00077282 от 14.11.2022г., Сугирбеков Б. № KZ27VJE00045010 от 05.03.2019г.
фамилия, имя, отчество (при наличии) экспертов, № аттестатов, дата получения
действующего на основании Договора №4 от 19.01.2023 г.
№ договора и дата
по объекту: **"Строительство 5-ти этажных жилых домов №38 и №45 в микрорайоне Бозарык, Каратауский район, город Шымкент"**
наименование и местонахождение объекта
Заказчиком, которого является ГУ "Управление строительства г.Шымкент"
наименование организации, фамилия, имя, отчество (при наличии) руководителя
подтверждает, что:
1. Строительство объекта осуществлялось
а) подрядчиком (генеральным подрядчиком) ТОО "Отау-Строй" №12021060 от 28.12.2012 г.
наименование организации, № лицензии и дата получения
в лице директора Алимбек А.
фамилия, имя, отчество (при наличии) руководителя
б) субподрядными организациями _____
наименование организации, № лицензии и дата получения
в лице директора _____
фамилия, имя, отчество (при наличии) руководителя
2. Строительно-монтажные работы осуществлены в сроки:
начало работ Февраль 2023 года;
месяц, год

окончание работ Декабрь 2023 года;
месяц, год
при продолжительности строительства, месяц:
по норме или по проекту организации строительства, месяц: 7 месяцев
фактически, месяц: 10 месяцев
3. Сметная стоимость по утвержденному проекту (проектно-сметной документации):
всего – 1 730,274 млн тенге, в том числе:
- строительно-монтажных работ 1 441,644 млн тенге;
- оборудования, инструмента и инвентаря 30,267 млн тенге;
- прочие затраты 258,363 млн тенге;
4. Сметная стоимость основных фондов, принимаемых в эксплуатацию 1 566,239 млн тенге, в том числе:
- стоимость строительно-монтажных работ 1 369,562 млн тенге;
- стоимость оборудования, инструмента и инвентаря 28,753 млн тенге;
- прочие затраты 167,924 млн тенге;
5. Объект построен в соответствии с проектом (проектно-сметной документацией)
ТОО "Qazak-Saulet-1", №73-2022
наименование проектной организации, номер проекта
утвержденным(ой) ГУ "Управление строительства г.Шымкент" № 19/114-Н/К от 27.09.2022;

наименование организации, утвердившей (переутвердившей) проект, и дата утверждения и требованиями государственных нормативных документов в области архитектуры, градостроительства и строительства;

6. Примененные строительные материалы, конструкции, оборудование и изделия соответствуют проекту и требованиям государственных нормативов;

6-1. Доля местного содержания предусмотрена в проектно-сметной документации 98,77% и фактически применено 98,77% (на объектах финансируемых за счет государственных инвестиций и средств квазигосударственного сектора);

7. Исполнительная техническая документация имеется в полном объеме;

8. Замечания, выданные техническим надзором в процессе строительства; устранены;

9. Завершенный строительством объект обеспечивает прочность, устойчивость и надежность на протяжении всего срока службы (эксплуатации, использования, применения) и соответствует требованиям государственных нормативов направленных на обеспечение интересов и безопасности собственников (пользователей) и общества в целом.

Технический надзор:

Организация: ТОО "Raiymbek & company", в лице Директора Анарбеков Б.

наименование организации, фамилия, имя, отчество (при наличии) руководителя,

Место печати (при наличии)

Эксперты по техническому надзору:

ТОО "Raiymbek & company" Жантасов А., № KZ34VJE00047115 от 04.06.2019г.

фамилия, имя, отчество (при наличии) эксперта (экспертов), № аттестатов, подпись, дата

Место печати (при наличии)

Эксперты по техническому надзору:

ТОО "Raiymbek & company" Еркебай Е. № KZ34VJE00077282 от 14.11.2022г.

фамилия, имя, отчество (при наличии) эксперта (экспертов), № аттестатов, подпись, дата

Место печати (при наличии)

Эксперты по техническому надзору:

ТОО "Raiymbek & company" Сугирбеков Б. № KZ27VJE00045010 от 05.03.2019г.

фамилия, имя, отчество (при наличии) эксперта (экспертов), № аттестатов, подпись, дата

Место печати (при наличии)

Приложение 2
к приказу Министра
по инвестициям и развитию
Республики Казахстан
от 24 апреля 2017 года № 235
форма

Заключение о соответствии выполненных работ проекту

"_____" _____ 20__ года

Авторский надзор ТОО "Qazak –Saulet-1" директор Калабаев А.К.
(наименование организации, фамилия, имя, отчество (при наличии) руководителя)
в лице Бибатыров Ж.
(фамилия, имя, отчество (при наличии) экспертов, № аттестатов и дата получения)
действующего на основании договор №66 от 13.02.2023года.
(№ договора и дата)
по объекту: **"Строительство 5-ти этажных жилых домов №38 и №45 в микрорайоне Бозарык, Каратауский район, город Шымкент"**
(наименование и местонахождение объекта)
заказчиком которого является ГУ "Управление строительства г.Шымкент"
(наименование организации, фамилия, имя, отчество (при наличии) руководителя)
подтверждает, что:
1. Строительство объекта осуществлялось ТОО "Отау-Строй" №12021060 от 28.12.2012 г.
1) подрядчиком (генеральным подрядчиком)
(наименование организации, № лицензии и дата получения)
в лице директора Алимбек А.
(фамилия, имя, отчество (при наличии) руководителя)
2) субподрядными организациями _____
(наименование организации, № лицензии и дата получения)
в лице директора _____
(фамилия, имя, отчество (при наличии) руководителя)
2. Строительно-монтажные работы осуществлены в сроки:
начало работ Февраль 2023 года;
месяц, год
окончание работ Декабрь 2023 года;
месяц, год
при продолжительности строительства, месяц:
по норме или по проекту организации строительства, месяц: 7 ;
фактически, месяц: 10;

3. Примененные строительные материалы, конструкции, оборудование и изделия соответствуют требованиям проекта;

4. Замечания, выданные авторским надзором в процессе строительства, устранены;

5. Внесенные изменения в проект (проектно-сметную документацию) в процессе строительства выполнены в соответствии с требованиями нормативов в области архитектуры, градостроительства и строительства;

6. Объект построен в соответствии с проектом (проектно-сметной документацией) ТОО "Qazak-Saulet-1", №73-2022;
(наименование проектной организации, номер проекта)
утвержденным(ой) ГУ "Управление строительства г.Шымкент" № 19/114-Н/К от 27.09.2022;
(наименование организации утвердившей (переутвердившей) проект и дата утверждения)

Авторский надзор:
организация ТОО "Qazak –Saulet-1" Калабаев А.К.

(наименование организации, фамилия, имя, отчество (при наличии) руководителя, подпись, дата)

М.П. (при наличии)

эксперт(ы) по авторскому надзору:
ТОО "Qazak –Saulet-1" Бибатыров Ж.

(фамилия, имя, отчество (при наличии) эксперта (экспертов), № аттестатов, подпись, дата)

М.П. (при наличии)

Приложение 3
к приказу Министра
по инвестициям и развитию
Республики Казахстан
от 24 апреля 2017 года № 235
форма

Декларация о соответствии

"_____" _____ 20__ года

Подрядчик (генеральный подрядчик) ТОО «Отау-Строй», РК г. Шымкент, ул. Мадели Кожа 48 б

(наименование организации, юридический адрес)

в лице директора Алимбек А.

(фамилия, имя, отчество (при наличии) руководителя организации)

по объекту: **"Строительство 5-ти этажных жилых домов №38 и №45 в микрорайоне Бозарык, Каратауский район, город Шымкент"**

(наименование, местонахождения объекта)

заказчиком которого является ГУ "Управление строительства г.Шымкент";

(наименование организации, фамилия, имя, отчество(при наличии) руководителя)

удостоверяет, что:

1. Строительно – монтажные работы на объекте выполнены в соответствии с утвержденным проектом (проектно – сметной документацией), государственными нормативами в сфере архитектурной, градостроительной и строительной деятельности;

2. Субподрядные организации:_____

(наименование организации)

3. Проект (проектно-сметная документация) ТОО "Qazak-Saulet-1", №73-2022

(наименование проектной организации, номер проекта)

утвержден(а) ГУ "Управление строительства г.Шымкент" № 19/114-Н/К от 27.09.2022;

(наименование организации утвердившей (переутвердившей) проект и дата утверждения)

4. Объект (комплекс) имеет следующие основные технико-экономические показатели (мощность, производительность, производственная площадь, протяженность, вместимость, объем, пропускная способность, провозная способность, число рабочих мест и тому подобное, заполняется по всем объектам (кроме жилых домов) в единицах измерения соответственно целевой продукции или основным видам услуг):

Мощность, производительность и так далее	Единица измерения	По проекту		Фактически	
		общая (с учетом ранее принятых)	в том числе пускового комплекса или очереди	общая (с учетом ранее принятых)	в том числе пускового комплекса или очереди

Жилой дом имеет следующие показатели:

Показатели	Единица измерения	По проекту	Фактически
Общая площадь	метр в квадрате	6162,3	6162,3
Число этажей	этаж	5 этаж	5 этаж
Общий строительный объем	метр в кубе	23460	23460
В том числе подземной части	$м^3$	2800	2800

Площадь встроенных, встроенно-пристроенных и пристроенных помещений	$м^2$		

Показатели	По проекту			Фактически		
	число квартир	площадь квартир, м2		число квартир	площадь квартир, м2	
		общая	жилая		общая	жилая
Всего квартир, в том числе:	80			80		
однокомнатных	20	789,4	298,8	20	789,4	298,8
двухкомнатных	20	1123,2	585,4	20	1123,2	585,4
трехкомнатных	40	2861,4	1683,0	40	2861,4	1683,0
четырехкомнатных и более						

5. Технологические и архитектурно-строительные решения по объекту характеризуется следующими данными: **"Строительство 5-ти этажных жилых домов №38 и №45 в микрорайоне Бозарык, Каратауский район, город Шымкент":**

Фундаменты – ленточные монолитные железобетонные из бетона кл. С12/15.

Наружные стены – из обожженного полнотелого глиняного кирпича марки КР-р-по 1НФ/100/2,0/50/ по ГОСТ 530-2012, толщиной 380 мм на цементно-песчаном растворе М-50. Кладка наружных стен армируется в горизонтальных швах сетками Сг-1 по 1500мм. в каждую сторону с шагом 675мм по высоте, из проволоки 5Вр-1 четырех стержней в продольном направлении и поперечных стержней их 3Вр-1 с шагом 400мм.

Перегородки - из обожженного пустотелого глиняного кирпича марки КР-р-пу 1НФ/100/1,4/25/ по ГОСТ 530-2012, толщиной 120 мм уложенные на цементно-песчаном растворе М-50 с горизонтальным армированием сетками Сг-2 и укладываются непрерывно по всей длине с шагом 675мм по высоте, из проволки 5Вр-1 двух стержней в продольном направлении и поперечных стержней из 3Вр-1 с шагом 300мм.

Перемычки – монолитные железобетонные из бетона кл.С12/15.

Перекрытия – железобетонные многопустотные панели по серии 1.141.1-40с вып.1, с устройством антисейсмических поясов из монолитного железобетона с непрерывным армированием стальными пространственными каркасами.

Кровля – чердачная, четырехскатная из профилированного оцинкованного листа по деревянным стропилам и обрешетке с внутренним организованным водостоком.

Окна – пластиковые с двойным остеклением ГОСТ 30674-99.

Двери входные – металлические, утепленные ГОСТ 31173-2003.

Двери межкомнатные – деревянные ГОСТ 6629-88.

(краткие технические характеристики по особенностям его размещения, по основным материалам и конструкциям, инженерному и технологическому оборудованию)

6. На объекте установлено предусмотренное проектом оборудование в количестве согласно актам о его приемке после индивидуального испытания и комплексного опробования;

7. Мероприятия по охране труда, обеспечению взрывобезопасности, пожаробезопасности, охране окружающей природной среды и антисейсмические мероприятия, предусмотренные проектом выполнены;

8. Строительно-монтажные работы осуществлены в сроки:

начало работ февраль 2023 года;

месяц, год

окончание работ декабрь 2023 года;

месяц, год

при продолжительности строительства, месяц:

по норме или по проекту организации строительства, месяц: 7;

фактически, месяц: 10;

9. Примененные строительные материалы, конструкции, оборудование и изделия соответствуют требованиям проекта и государственных нормативов;

9 – 1. Доля местного содержания предусмотрена в проектно-сметной документации 98,77% и фактически применено 98,77% (на объектах, финансируемых за счет государственных инвестиций и средств квазигосударственного сектора);

10. Исполнительная геодезическая съемка фактического положения подземных инженерных сетей и/или зданий (сооружений) выполнена (обязательное приложение к декларации о соответствии);

10 – 1. Исполнительная техническая документация имеется в полном объеме, в том числе в электронном модуле;

11. Наружные инженерные коммуникации (холодное и горячее водоснабжение, канализация, теплоснабжение, газоснабжение, электроснабжение и связь) обеспечивают нормальную эксплуатацию объекта, что подтверждается поставщиками услуг по инженерному и коммунальному обеспечению.

Поставщики услуг по инженерному и коммунальному обеспечению:

ТОО „Шик-Строй" Гапуров М.

(наименование организации, фамилия, имя, отчество(при наличии), подпись руководителя, дата)

М.П.

ШЭФ АО „КазТрансГаз Аймак" объекты под газом Раззаков Н.С.

(наименование организации, фамилия, имя, отчество(при наличии), подпись руководителя, дата)

М.П.

ТОО ВРН Б. Сыдыкбеков

(наименование организации, фамилия, имя, отчество(при наличии), подпись руководителя, дата)

М.П.

ТОО „Онт" Ахмадеев

(наименование организации, фамилия, имя, отчество(при наличии), подпись руководителя, дата)

М.П.

12. Шумоизоляция здания соответствует проекту и подтверждается экспертным заключением выдаваемым государственной организацией осуществляющей санитарно-эпидемиологическую экспертизу по результатам лабораторных замеров проведенных аккредитованными испытательными лабораториями (центрами) (экспертное заключение прилагается);

13. Обеспечен доступ для маломобильных групп населения, что подтверждается органами социальной защиты населения

С. Драпкин

01. 02. 2024

(фамилия, имя, отчество (при наличии), подпись руководителя, дата)

М.П.

Подрядчик (генеральный подрядчик) считает объект **"Строительство 5-ти этажных жилых домов №38 и №45 в микрорайоне Бозарык, Каратауский район, город Шымкент"**

(наименование объекта (комплекса)

готовым к приемке в эксплуатацию.

гарантирует качество выполненных строительно-монтажных и специальных работ, и принимает на себя обязательство устранять дефекты, возникшие по его вине при строительстве объекта согласно гарантийного срока в соответствии с законодательством Республики Казахстан.

Подрядчик (генеральный подрядчик)
ТОО «Отау-Строй» в лице генерального директора Алимбек А.
(фамилия, имя, отчество (при наличии) руководителя, подпись, дата)

М.П.