Республика Казахстан, 465002, г.Атырау
пос.Жумыскер, ул.Сланова дом 8.
Тел./факс : +7 (7122) 231 432
e.mail : ana1979@list.ru / abs_kmg@mail.ru
ТОО "General Project & Construction"

Қазақстан Республикасы, 465002, Атырау қаласы
Жұмыскер ауд., Сланов көшесі, 8 үй.
Тел./факс : +7 (7122) 231 432
e.mail : ana1979@list.ru / abs_kmg@mail.ru
ТОО "General Project & Construction"

Рабочий проект

Разработка проектно-сметной документации на строительство спортивной площадки по улице Береке в поселке Макат, Макатского района

ЭСКИЗНЫЙ ПРОЕКТ (ЭП)

г. Атырау 2022 г.

Республика Казахстан, 465002, г.Атырау
пос.Жумыскер, ул.Сланова дом 8.
Тел./факс : +7 (7122) 231 432
e.mail : ana1979@list.ru / abs_kmg@mail.ru
ТОО "General Project & Construction"

Қазақстан Республикасы, 465002, Атырау қаласы
Жұмыскер ауд., Сланов көшесі, 8 үй.
Тел./факс : +7 (7122) 231 432
e.mail : ana1979@list.ru / abs_kmg@mail.ru
ТОО "General Project & Construction"

ПРОЕКТИРОВАНИЕ / СТРОИТЕЛЬСТВО / ГЕОДЕЗИЯ / ГЕОЛОГИЯ / ИНЖИНИРИНГОВЫЕ УСЛУГИ / КОНСАЛТИНГОВЫЕ УСЛУГИ

Рабочий проект

Разработка проектно-сметной документации на строительство спортивной площадки по улице Береке в поселке Макат, Макатского района

ЭСКИЗНЫЙ ПРОЕКТ (ЭП)

Директор **Аханов Н. А.**

Главный инженер проекта **Кадыров Д. Ж.**

г. Атырау 2022 г.

СОДЕРЖАНИЕ АЛЬБОМА

Поз.	Обозначение	Кол.
1	Общие данные.	
2	Ситуационный план.	
3	План благоустройства.	
4	Перспектива-1	

Генплан разработан на материалах топографической съемки
М1:500
Система координат местная.
Система высот Балтийская 1977г.

Разбивка здания произведена по координатам в осях.

Высота бордюрного камня в местах пересечений тротуаров с проезжей частью не должна превышать 4см

При производстве работ по устройству котлована здания и корыта под проезжую часть необходимо вызвать представителей владельцев инженерных сетей.

Изм.	Кол.	Лист	№д.	Подп.	Дата	2018-066-ЭП			
						«Строительство спортивной площадки на улице Береке в поселке Макат Макатского района»			
						Спортивный площадка	Стадия	Лист	Листов
							ЭП	1	
						Общие данные			

Ситуацонный план

Проектируемая територия

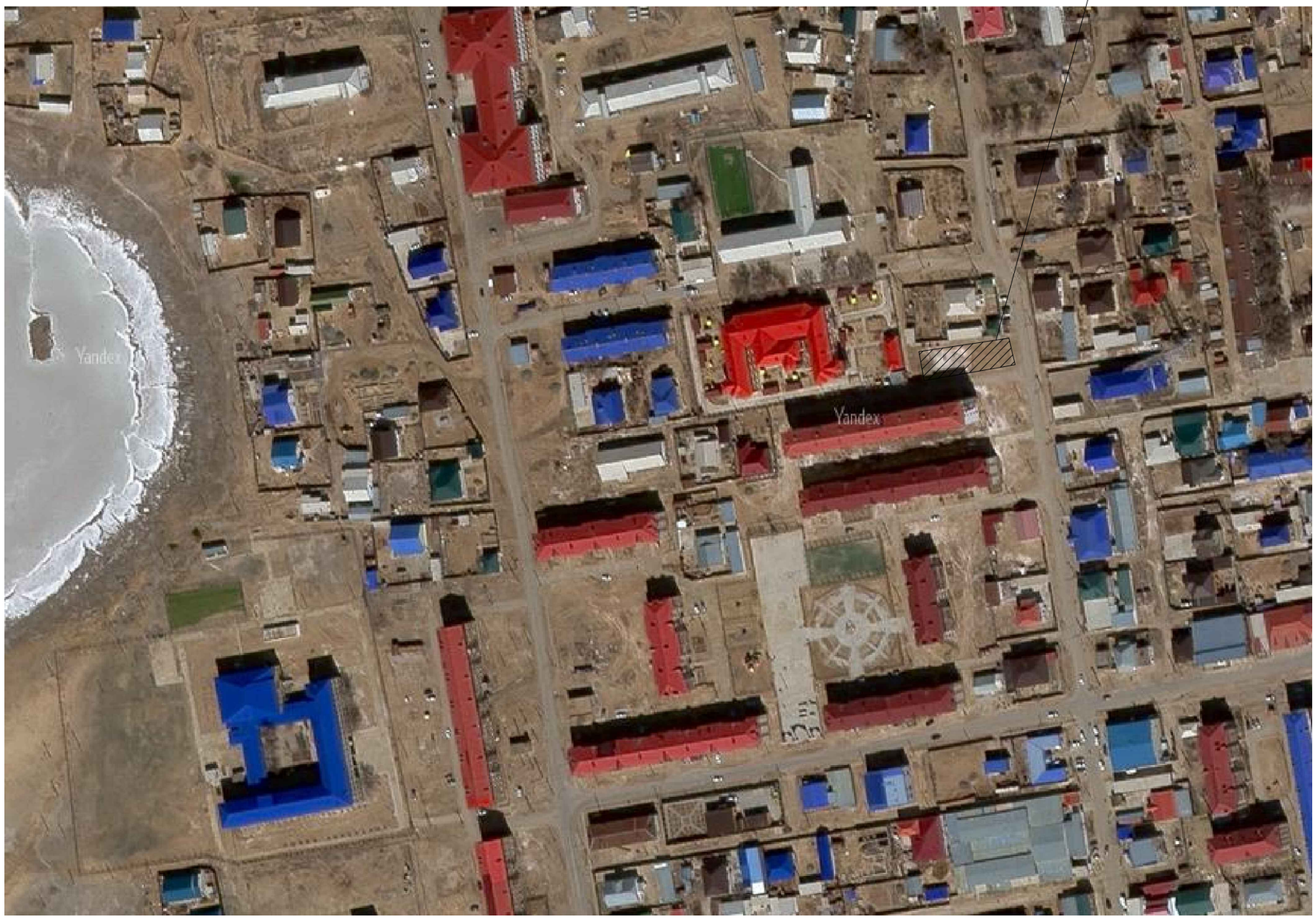

ИЗМ.	КОЛ.	ЛИСТ	N°ДОК.	ПОДПИСЬ	ДАТА
РАЗРАБОТАЛ		НАБИДОЛЛА Е.			
ПРОВЕРИЛ		ТУЛЕГЕНОВ А.			
ГИП		КАДЫРОВ Д.			

2018-066-ЭН

<<Строительство спортивной площадка на улице Береке в послеке Макат Макатского района>>

Спортивный площадка	СТАДИЯ	ЛИСТ	ЛИСТОВ
	РП	2	
Ситуацонный план	ТОО "GPC"		

ВЗАМ. ИНВ. N°

ПОДП. И ДАТА

ИНВ. N° ПОДЛ.

ФОРМАТ ФОРМАТ

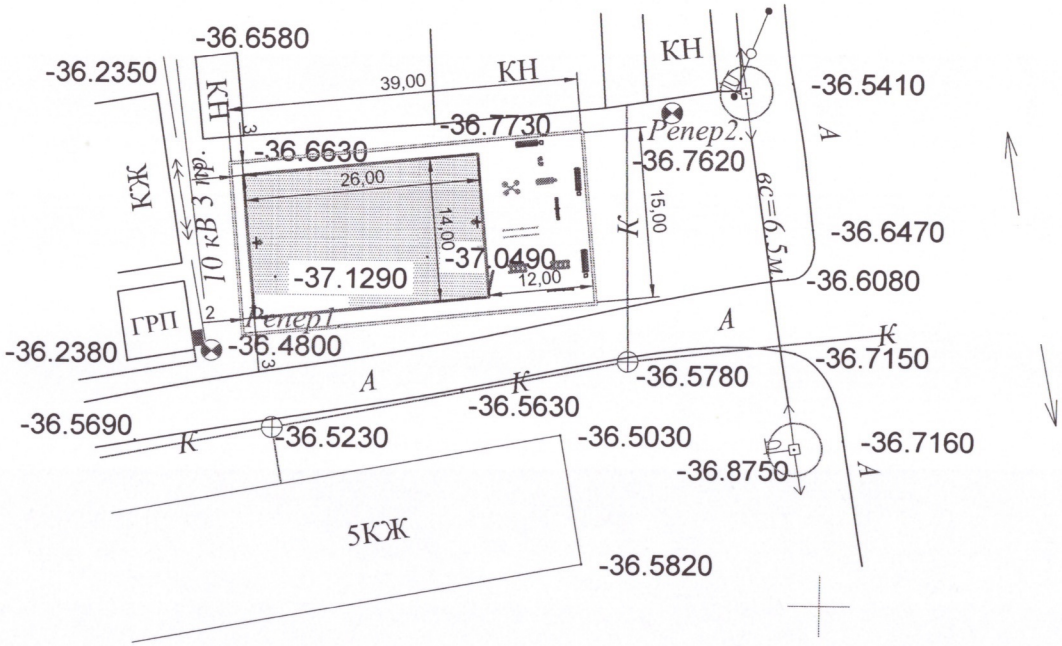

Ведомость малых архитектурных форм

Условное обозначение	Наименование	Кол-во	Примечание
	Урна "Сатурн"	3	8601-0303-0204
	Скамья-пешка	3	8601-0302-0304
	Тренажер "Скороход"	1	8601-0216-0108
	Тренажер "Штурвал малый"	1	8601-0216-0102
	Тренажер "Лыжный ход"	1	8601-0216-0106
	Брусья параллелные	1	8601-0213-0201
	Тренажер "Жим ногами"	1	8601-0216-0101
	Лавка с упорами	2	8601-0216-0119
	Двухсекционный турник с лестницой	1	8601-0202-0105
	Стойка баскетбольная со щитом	2	8601-0209-0102
	Калитка распашная, размером проема длина 1,0м х высота 2,5 м, с металлическими стойками	1	8601-0605-0404
	Ограждение из панелей с прутками, и металлическими стойками, размер секции длина 3,0 м х высота 2,0 м	60	8601-0602-0502

ПОКРЫТИЕ СПОРТИВНОЙ ПЛОЩАДКИ

покрытие из искусственной травы монофиламентной, высота ворса Н-22 мм - 2.2 см
м/з асфальтобетон тип Б марка 2 - 4см
пролив битумом МГ 70/130 -0.5 л/м2
щебень фракции 20-40мм С6,С7-12см
песок с/з -10см
уплотненный грунт

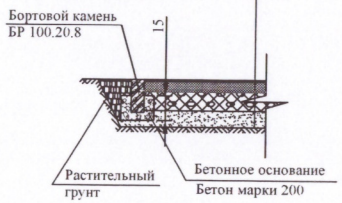

ПОКРЫТИЕ СПОРТИВНОЙ ПЛОЩАДКИ

Коврик резиновый (прямой 30 мм), тип 3531 - 2.2 см
м/з асфальтобетон тип Б марка 2 - 4см
пролив битумом МГ 70/130 -0.5 л/м2
щебень фракции 20-40мм С6,С7-12см
песок с/з -10см
уплотненный грунт

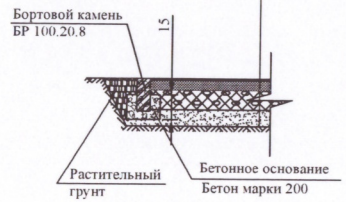

Примечание: при строительстве дорожек и площадок необходимо максимально сохранить существующее озеленение.

Изм.	Кол.	Лист	№д.	Подп.	Дата	2018-066-ЭП		
						«Строительство спортивной площадки на улице Береке в поселке Макат Макатского района»		
						Спортивный площадка	Стадия: ЭП	Лист: 3 / Листов:
						План благоустройства		

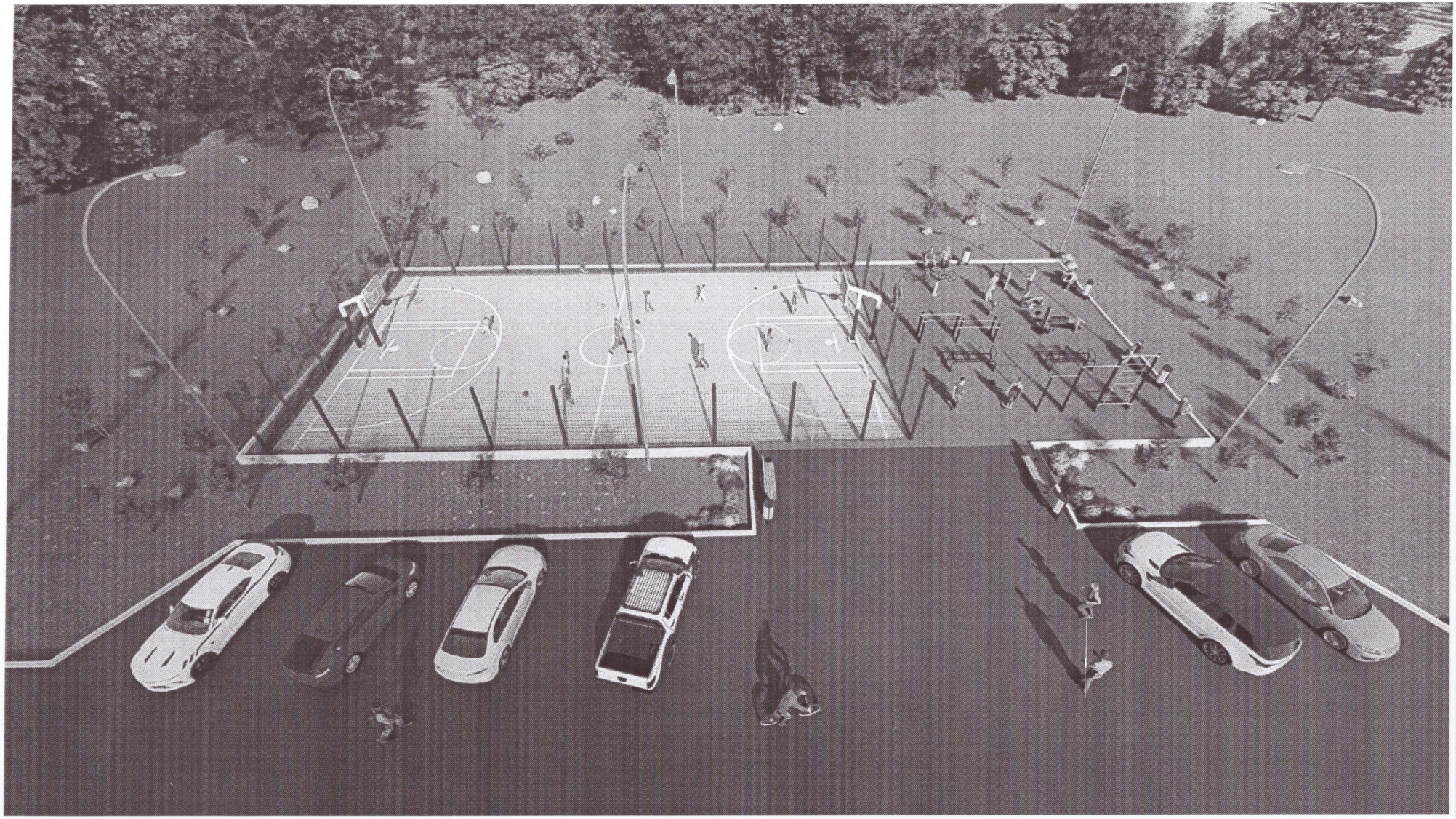

Согласовано

Согласовано

Взамен инв. №

Подпись и дата

Инв. № подл.

Согласовано :

Изм.	Кол.уч.	Лист	N док.	Подпись	Дата

2018-071-ЭП

«Строительство спортивной площадки в с. Кошсагыл Жылыойского района Атырауской области»

Спортивный площадка	Стадия	Лист	Листов
	ЭП		

Перспектива -1

А3 (420x297) Г