Атырау қаласының сәулет және қала құрылысы бөлімі

Отдел архитектуры и градостроительства города Атырау

Номер: KZ40VUA00839088

Коммунальное государственное предприятие на праве хозяйственного ведения "Атырауская городская поликлиника №7" Управления здравоохранения Атырауской области

060027, Республика Казахстан, Атырауская область, Атырау Г.А., г.Атырау, Проспект Бейбарыс, строение № 39

СОГЛАСОВАНИЕ ЭСКИЗА (ЭСКИЗНОГО ПРОЕКТА)

Отдел архитектуры и градостроительства города Атырау рассмотрев Ваше заявление от 09.02.2023 KZ11SEP00658133 на согласование эскиза (эскизного проекта), согласовывает эскиз (эскизный проект).

Дата согласования: 15.02.2023

Руководитель отдела **Жумагалиев Жумабек Оспанович**

Бұл құжат ҚР 2003 жылдың 7 қаңтарындағы «Электронды құжат және электронды сандық қол қою» туралы заңның 7 бабы, 1 тармағына сәйкес қағаз бетіндегі заңмен тең. Электрондық құжат www.elicense.kz порталында құрылған.Электрондық құжат түпнұсқасын www.elicense.kz порталында тексере аласыз.
Данный документ согласно пункту 1 статьи 7 ЗРК от 7 января 2003 года «Об электронном документе и электронной цифровой подписи» равнозначен документу на бумажном носителе. Электронный документ сформирован на портале www.elicense.kz. Проверить подлинность электронного документа вы можете на портале www.elicense.kz.

«Капитальный ремонт здании Атырауской городской поликлиники №7 расположенной по адресу: Атырауская область, г.Атырау проспект Бейбарыс строен №39»:ие

« Корпорация Асыл - Строй
г.Шымкент 2022

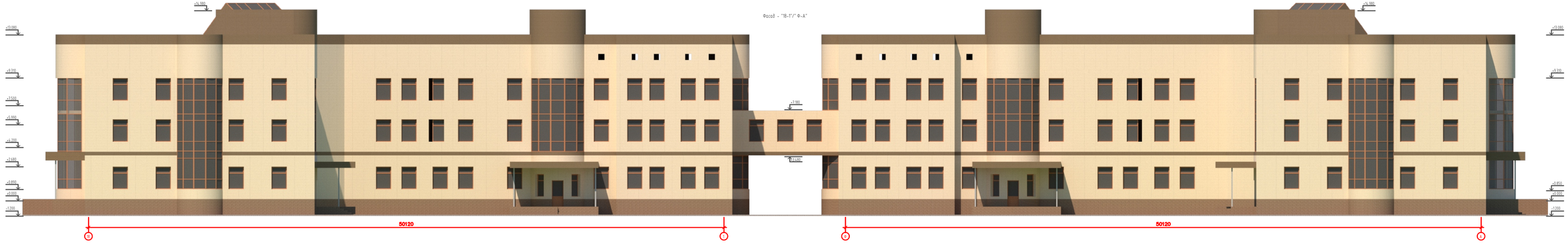

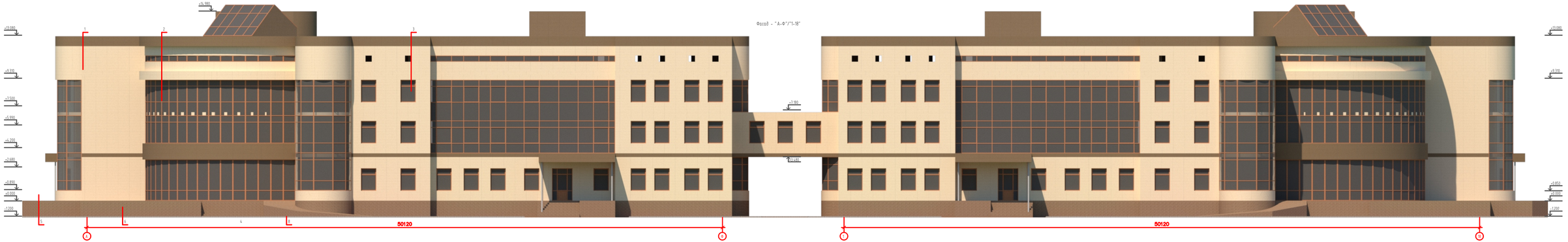

ВЕДОМОСТЬ НАРУЖНЫХ РЕМОНТНЫХ РАБОТ ФАСАДА

Поз. отделки.	Наименование элемента фасада	Наименование материала отделки	Кол. шт. м2	Примечание
1	Фасад	Металлокассеты		
2	Витражи	из алюминиевого профиля		
3	Окна и Двери	из поливинилхлоридных профилей		
4	Крыльцо	Бетонная		
5	Парапетное крыльцо	Металлическая		
6	Облицовка цоколя			
7	Кровля	Мягкая, рулонная		
8	Отмостка	Бетонная шириной 1000 мм		

							71-2022-ЭП
Изм.	Кол.уч.	Лист	№ док.	Подпись	Дата	«Капитальный ремонт здания Атырауской городской поликлиники №7 расположенного по адресу : Атырауская область ,г.Атырау проспект Бейбарыс сторанов №39»	
						Городская поликлиника №7	Стадия / Лист / Листов: ЭП / 2 / 29
ГИП		Ержан М.				Фасад - "18-Г"/" Ф-А" Фасад - "А-Ф"/"1-18"	ТОО "Корпорация Асыл-Сервис" г. Шымкент 2022 г.
Проверил		Алимов А.					
Выполнил		Жомартов М.					
Н. контроль		Достанов Ш.					

План подвального этажа

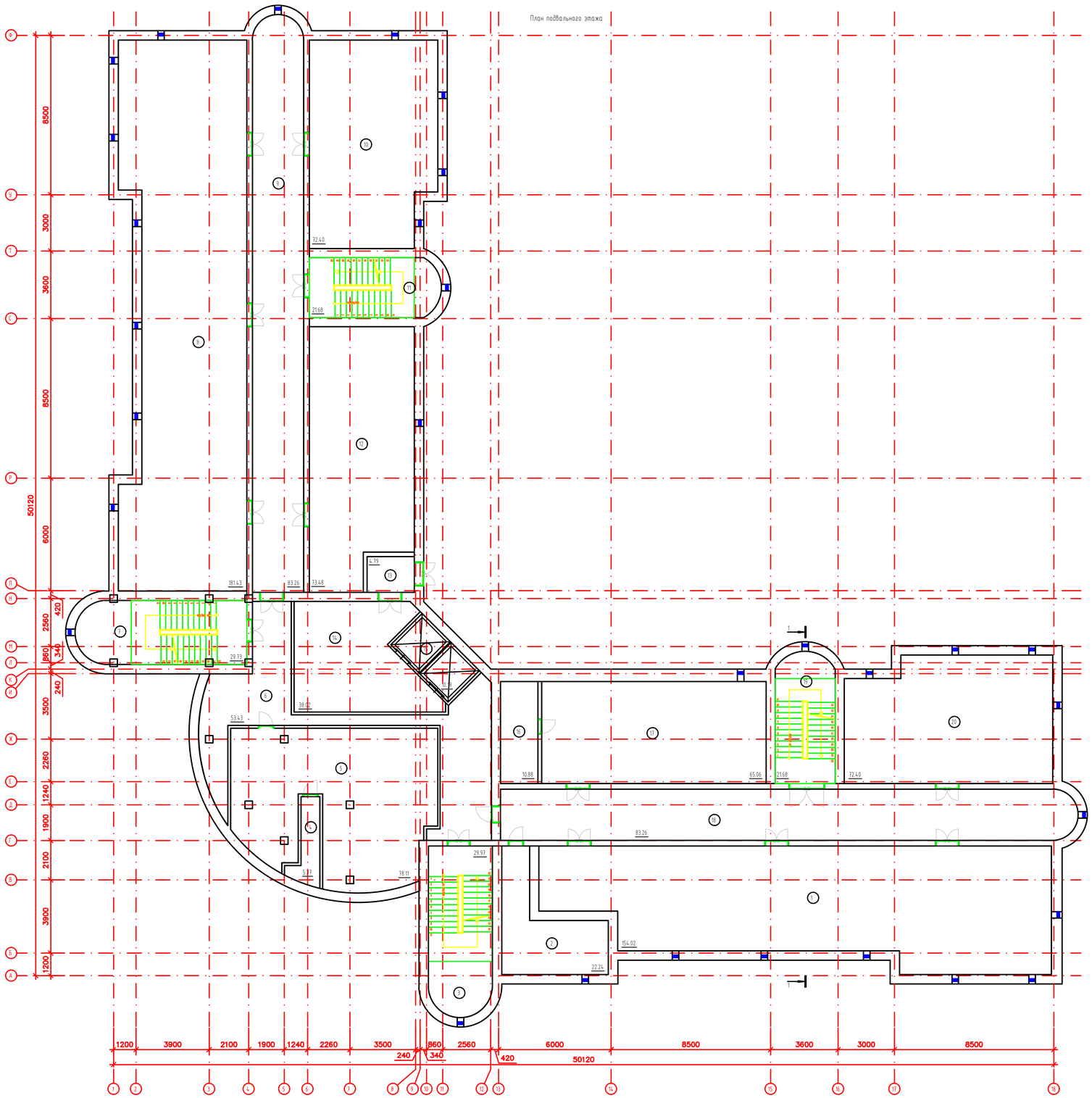

Экспликация помещений

Марка поз.	Наименование	Площадь м²	Кол. помещ
1	Помещение	154,02	
2	Помещение	22,24	
3	Лестничная площадка	29,97	
4	Помещение	5,37	
5	Помещение	78,11	
6	Коридор	53,43	
7	Лестничная площадка	29,73	
8	Помещение	181,43	
9	Коридор	83,26	
10	Помещение	72,40	
11	Лестничная площадка	21,68	
12	Помещение	73,48	
13	Тамбур	4,79	
14	Помещение	38,02	
15	Лифт	10,19	
16	Электрощитовая	10,88	
17	Помещение	65,06	
18	Коридор	83,26	
19	Лестничная площадка	21,68	
20	Помещение	72,40	

Изм.	Кол.уч.	Лист	№ док	Подпись	Дата	71-2022-ЗП
						«Капитальный ремонт здании Атырауской городской поликлиники №7 расположенной по адресу : Атырауская область ,г.Атырау проспект Бейбарыс строение №39»:
ГИП	Оскен Н.					Городская поликлиника №7 (Блок-А) — Стадия: ЗП; Лист: 3; Листов: 20
Проверил	Акимов А.					
Выполнил	Исмаилов М.					План подвального этажа
Н. контроль	Досполева Ш.					ТОО "Корпорация Асыл -Строй" г. Шымкент 2022 г.

План подвального этажа

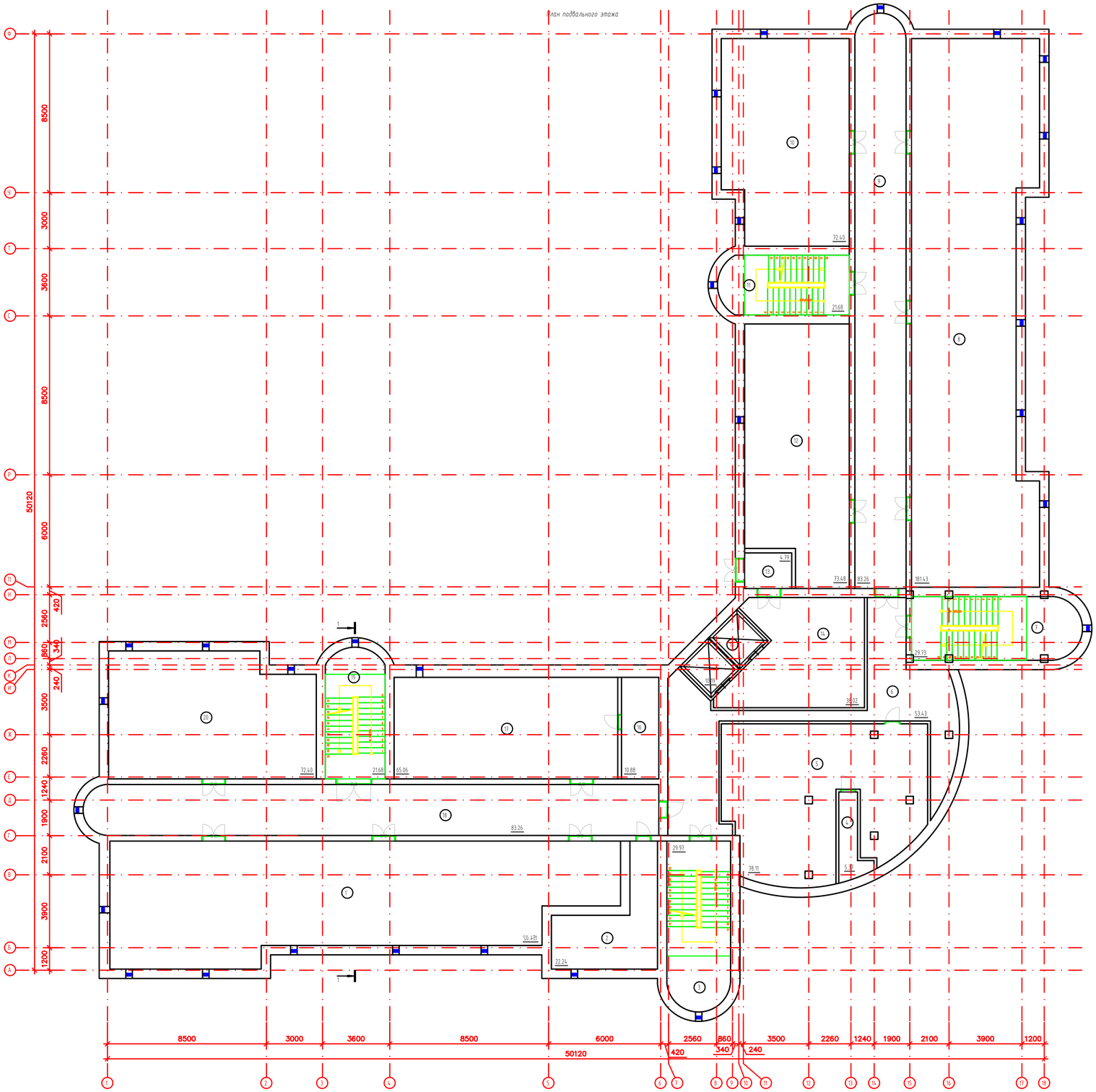

Экспликация помещений

Марка поз.	Наименование	Площадь м²	Кол. помещ.
1	Помещение	154,02	
2	Помещение	22,24	
3	Лестничная площадка	29,97	
4	Помещение	5,37	
5	Помещение	78,11	
6	Коридор	53,43	
7	Лестничная площадка	29,73	
8	Помещение	181,43	
9	Коридор	83,26	
10	Помещение	72,40	
11	Лестничная площадка	21,68	
12	Помещение	73,48	
13	Тамбур	4,79	
14	Помещение	38,02	
15	Лифт	10,19	
16	Электрощитовая	10,88	
17	Помещение	65,06	
18	Коридор	83,26	
19	Лестничная площадка	21,68	
20	Помещение	72,40	

Изм.	Кол.уч.	Лист	№ док.	Подпись	Дата		
						71-2022-ЭП	
						«Капитальный ремонт здании Атырауской городской поликлиники №7 расположенной по адресу : Атырауская область ,г.Атырау проспект Бейбарыс строение №39»:	
ГИП	Оскен Н.					Городская поликлиника №7 (Блок-Б)	Стадия: ЭП; Лист: 4; Листов: 20
Проверил	Акимов А.					План подвального этажа	ТОО "Корпорация Асыл -Строй" г. Шымкент 2022 г.
Выполнил	Исмаилов М.						
Н. контроль	Доспаева Ш.						

План первого этажа

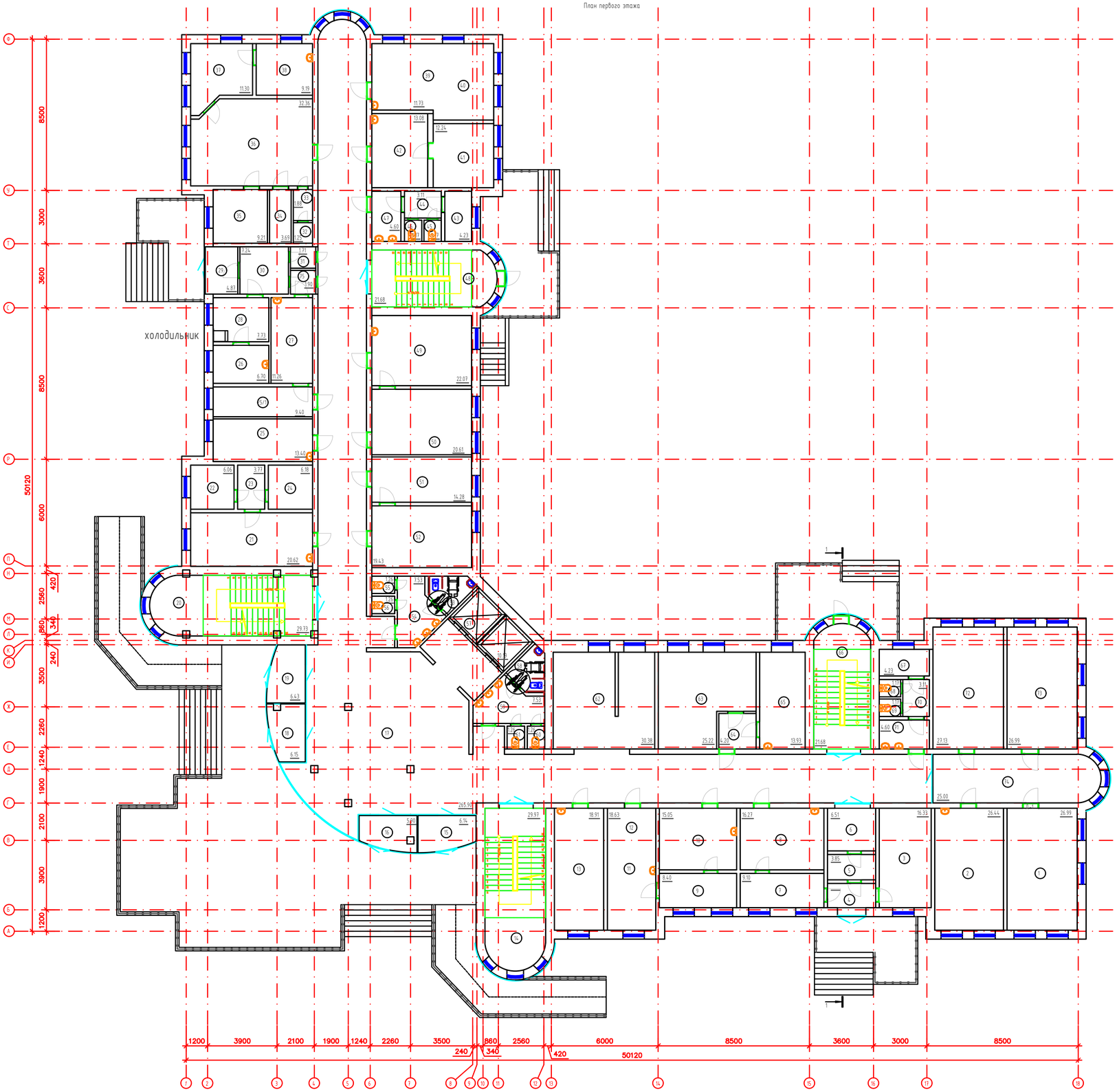

Вновь возводимая кирпичная перегородка

Экспликация помещений

Марка поз.	Наименование	Площадь м²	Кат. помещ
1	Кабинет консультации	26,99	
2	Кабинет	26,44	
3	Кабинет химизатора	16,33	
4	Тамбур	3,71	
5	Коридор	3,85	
6	Коридор	6,51	
7	Мужской смотровой кабинет	9,10	
8	Мужской смотровой кабинет	16,27	
9	Женский смотровой кабинет	8,40	
10	Женский смотровой кабинет	15,05	
11	Женский смотровой кабинет	18,63	
12	Номер не задействован		
13	Скрининг	18,91	
14	Лестничная площадка	29,97	
15	Приемная	6,14	
16	Приемная	5,90	
17	Коридор	265,90	
18	Приемная	6,15	
19	Приемная	6,43	
20	Лестничная площадка	29,73	
21	Комната акушера	20,62	
22	Кабинет врача	6,06	
23	Холл	3,77	
24	Кабинет	6,18	
25	Кабинет осмотра врача	23,42	
26	Кабинет осмотра врача	0,00	
27	Кабинет осмотра врача	6,70	
28	Кабинет фильтр бокс	11,26	
29	Кабинет осмотра врача	7,73	
30	Тамбур	4,87	
31	Кабинет фильтр бокс	7,24	
32	Коридор	1,71	
33	Кладовая	1,25	
34	Кладовая	1,88	
35	Кладовая	3,69	
36	Кладовая	9,21	
37	Маммография	32,36	
38	Кабинет осмотра врача	11,30	
39	Кабинет осмотра врача	9,19	
40	Кабинет анализа крови	27,51	
41	Номер не задействован		
42	Кабинет анализа крови	12,24	
43	Кабинет анализа крови	13,08	
44	Инвентарная	4,23	
45	Холл	3,11	
46	Санузел	1,17	
47	Санузел	1,17	
48	Умывальная	4,60	
49	Лестничная площадка	21,68	
50	Кабинет осмотра врача	22,07	
51	Кабинет осмотра врача	20,61	
52	Кабинет осмотра врача	14,28	
53	Кабинет осмотра врача	19,43	
54	Санузел для МГН	3,90	
55	Умывальная	7,53	
56	Санузел	1,26	
57	Санузел	1,26	
58	Лифт	10,19	
59	Санузел для МГН	3,90	
60	Умывальная	7,53	
61	Санузел	1,26	
62	Санузел	1,26	
63	Гардероб	30,38	
64	Архив	25,22	
65	Холл	4,20	
66	Старый медицинский центр	13,93	
67	Лестничная площадка	21,68	
68	Инвентарная	4,23	
69	Санузел	1,17	
70	Санузел	1,17	
71	Холл	3,11	
72	Умывальная	4,60	
73	Кабинет психолога	27,13	
74	Коридор	26,99	
75	Коридор	25,00	
	Коридор	1,90	

Изм.	Кол.уч.	Лист	№ док.	Подпись	Дата
ГИП		Оскен Н.			
Проверил		Акимов А.			
Выполнил		Исмаилов М.			
Н. контроль		Досполова Ш.			

71-2022-ЗП

«Капитальный ремонт здании Атырауской городской поликлиники №7 расположенной по адресу : Атырауская область ,г.Атырау проспект Бейбарыс строение №39»:

Городская поликлиника №7 (Блок-А)

Стадия	Лист	Листов
ЗП	5	20

План первого этажа

ТОО "Корпорация Асыл -Строй" г. Шымкент 2022 г.

План первого этажа

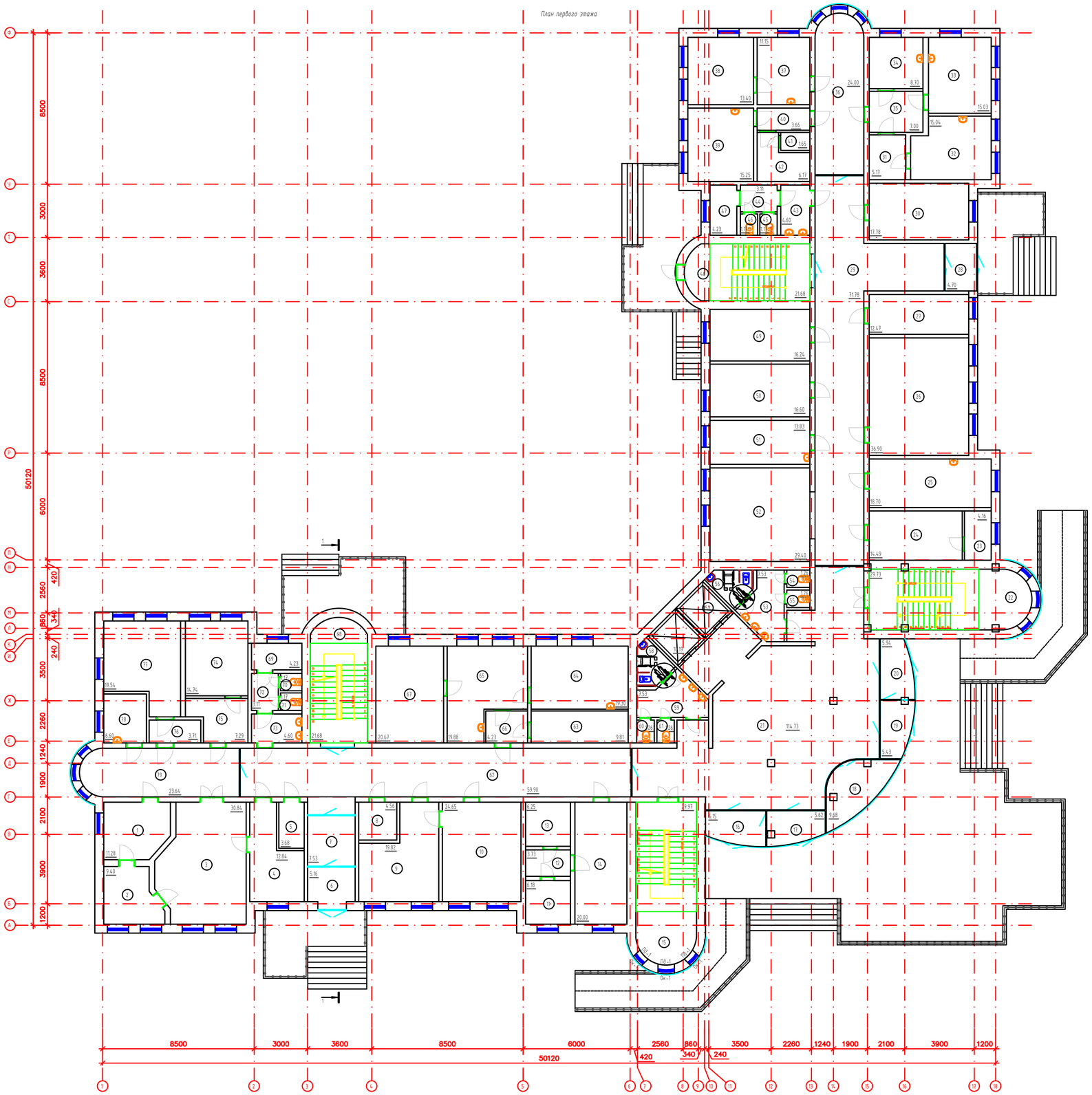

Экспликация помещений

Марка поз.	Наименование	Площадь м²	Кат. помещ.
1	Рентгеновский кабинет	11,28	
2	Рентгеновский кабинет	9,40	
3	Рентгеновский кабинет	30,84	
4	Кабинет	12,84	
5	Склад	3,68	
6	Тамбур	5,16	
7	Коридор	7,53	
8	Серверная	4,56	
9	Кабинет гинеколога	19,82	
10	Кабинет	24,65	
11	Склад / кладовая	6,18	
12	Холл	3,73	
13	Аптечный склад	6,25	
14	Аптека	20,00	
15	Лестничная площадка	29,97	
16	Тамбур	6,15	
17	Тамбур	5,62	
18	Справочная	9,68	
19	Тамбур	5,43	
20	Тамбур	5,94	
21	Коридор	114,73	
22	Лестничная площадка	29,73	
23	Аптечный склад	4,16	
24	Аптечный склад	14,49	
25	Склад	18,70	
26	Склад	36,90	
27	Процедурный кабинет	12,47	
28	Тамбур	4,70	
29	Коридор	71,78	
30	Кабинет	17,78	
31	Холл	5,17	
32	Кабинет осмотра врача	15,04	
33	Кабинет УЗИ	15,03	
34	Кабинет	8,70	
35	Холл	7,00	
36	Коридор	24,00	
37	Кабинет осмотра врача	11,15	
38	Кабинет осмотра врача	13,40	
39	Кабинет осмотра врача	15,25	
40	Холл	3,66	
41	Кабинет	1,65	
42	Кабинет	6,17	
43	Умывальная	4,60	
44	Холл	3,11	
45	Санузел	1,17	
46	Санузел	1,17	
47	Инвентарная	4,23	
48	Лестничная площадка	21,68	
49	Процедурный кабинет	16,24	
50	Процедурный кабинет	16,60	
51	Касса	13,83	
52	Гардероб	29,40	
53	Умывальная	7,53	
54	Санузел	1,26	
55	Санузел	1,26	
56	Санузел для МГН	3,90	
57	Лифт	10,19	
58	Санузел для МГН	3,90	
59	Умывальная	7,53	
60	Санузел	1,26	
61	Санузел	1,26	
62	Коридор	59,90	
63	Кабинет хирургии	9,81	
64	Кабинет хирургии	19,30	
65	Кабинет хирургии	19,88	
66	Холл	4,23	
67	Кабинет хирургии	20,67	
68	Лестничная площадка	21,68	
69	Кабинет мед. отходов	4,23	
70	Санузел	1,17	
71	Санузел	1,17	
72	Холл	3,11	
73	Умывальная	4,60	
74	Флюоро регистратор	14,74	
75	Холл	7,29	
76	Холл	3,71	
77	Кабинет флюорографии	19,54	
78	Кабинет	6,60	
79	Коридор	23,64	

Изм.	Кол.уч.	Лист	№ док.	Подпись	Дата
ГИП	Оскен Н.				
Проверил	Акимов А.				
Выполнил	Исмаилов М.				
Н. контроль	Досмаева Ш.				

71-2022-ЭП

«Капитальный ремонт здании Атырауской городской поликлиники №7 расположенной по адресу : Атырауская область ,г.Атырау проспект Бейбарыс строение №39»:

Городская поликлиника №7 (Блок-Б)

Стадия	Лист	Листов
ЭП	6	20

План первого этажа

ТОО "Корпорация Асма -Строй" г. Шымкент 2022 г.

План второго этажа

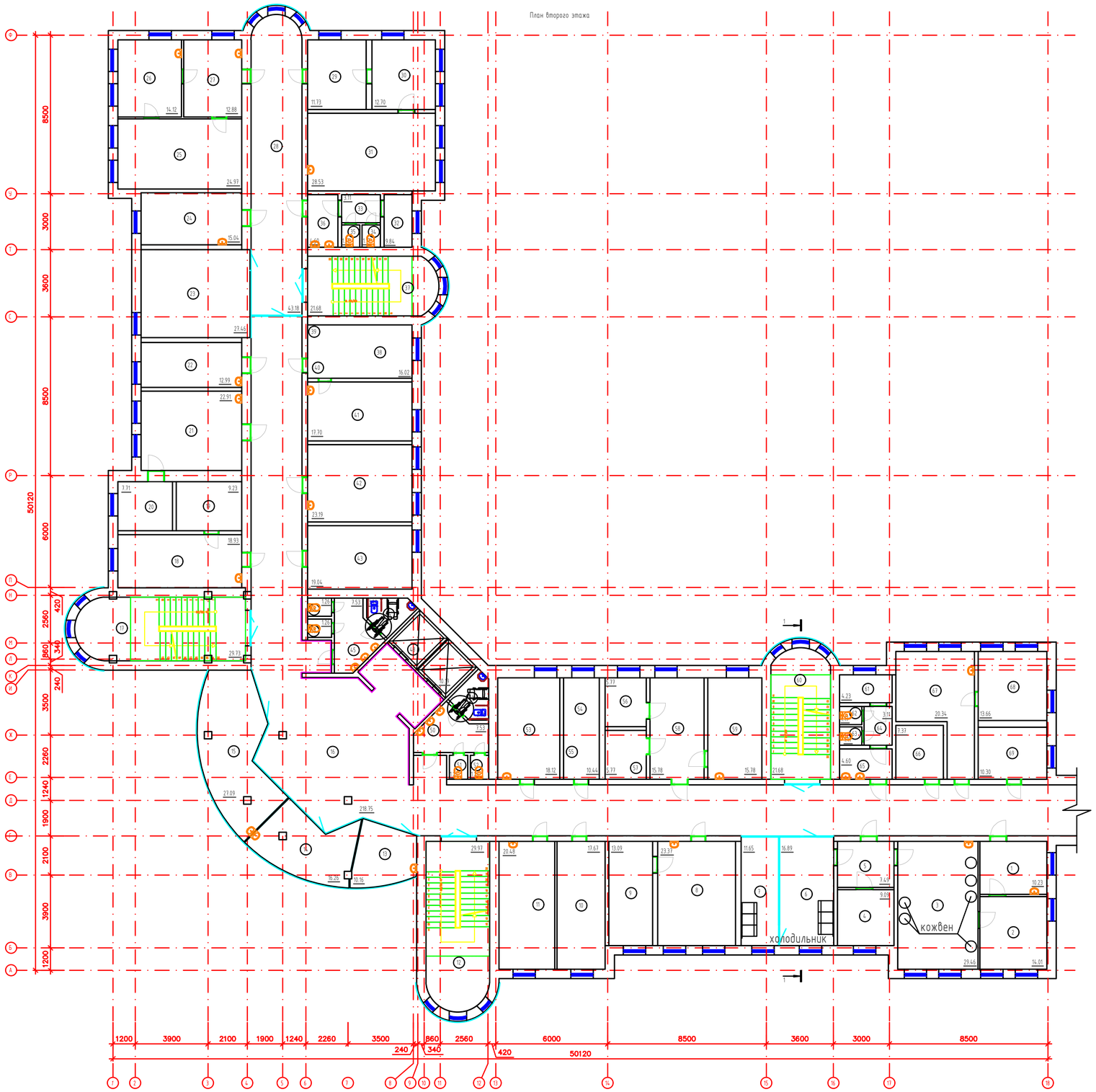

Экспликация помещений

Марка поз.	Наименование	Площадь м²	Кол. помещ
1	Кабинет осмотра врача	10,23	
2	Центральное стерилизационное отделение	14,01	
3	Центральное стерилизационное отделение	29,46	
4	Кабинет осмотра врача	9,09	
5	Холл	7,49	
6	Аптека	16,89	
7	Аптека	11,65	
8	Кабинет осмотра врача	23,37	
9	Кабинет	13,09	
10	Кабинет	17,67	
11	Кабинет осмотра врача	20,48	
12	Лестничная площадка	29,97	
13	Кабинет осмотра врача	10,16	
14	Кабинет осмотра врача	16,26	
15	Кабинет	27,09	
16	Коридор	218,75	
17	Лестничная площадка	29,73	
18	Кабинет осмотра врача	18,93	
19	Кабинет врача	7,71	
20	Кабинет терапевта	9,23	
21	Кабинет терапии	22,91	
22	Ресурсный кабинет	12,99	
23	Кабинет осмотра врача	27,46	
24	Кабинет осмотра врача	15,06	
25	Кабинет	24,97	
26	Справочная	14,12	
27	Холл	12,88	
28	Коридор	43,18	
29	Кабинет	11,73	
30	Кабинет	12,70	
31	Кабинет	28,53	
32	Инвентарная	9,84	
33	Холл	3,11	
34	Санузел	1,17	
35	Санузел	1,17	
36	Умывальная	4,60	
37	Лестничная площадка	21,68	
38	Кабинет врача	16,02	
39	Номер не задействован		
40	Номер не задействован		
41	Кабинет осмотра врача	17,70	
42	Кабинет	23,19	
43	Кабинет	19,04	
44	Санузел для МГН	3,90	
45	Умывальная	7,53	
46	Санузел	1,26	
47	Санузел	1,26	
48	Лифт	10,19	
49	Санузел для МГН	3,90	
50	Умывальная	7,53	
51	Санузел	1,26	
52	Санузел	1,26	
53	Кабинет	18,12	
54	Кабинет	10,44	
55	Номер не задействован		
56	Кабинет	5,77	
57	Кабинет	5,77	
58	Холл	15,78	
59	Кабинет	15,78	
60	Лестничная площадка	21,68	
61	Инвентарная	4,23	
62	Санузел	1,17	
63	Санузел	1,17	
64	Холл	3,11	
65	Умывальная	4,60	
66	Склад хранилище	7,37	
67	Кабинет процедурный	20,34	
68	Кабинет процедурный	13,66	
69	Кабинет процедурный шкаф	10,30	

Изм.	Кол.уч.	Лист	№ док.	Подпись	Дата
ГИП	Оскен Н.				
Проверил	Акимов А.				
Выполнил	Исмаилов М.				
Н. контроль	Досмаева Ш.				

71-2022-ЭП

«Капитальный ремонт здании Атырауской городской поликлиники №7 расположенной по адресу : Атырауская область ,г.Атырау проспект Бейбарыс строение №39»:

Городская поликлиника №7 (Блок-А)

Стадия	Лист	Листов
ЭП	7	20

План второго этажа

ТОО "Корпорация Асыл -Строй" г. Шымкент 2022 г.

План второго этажа

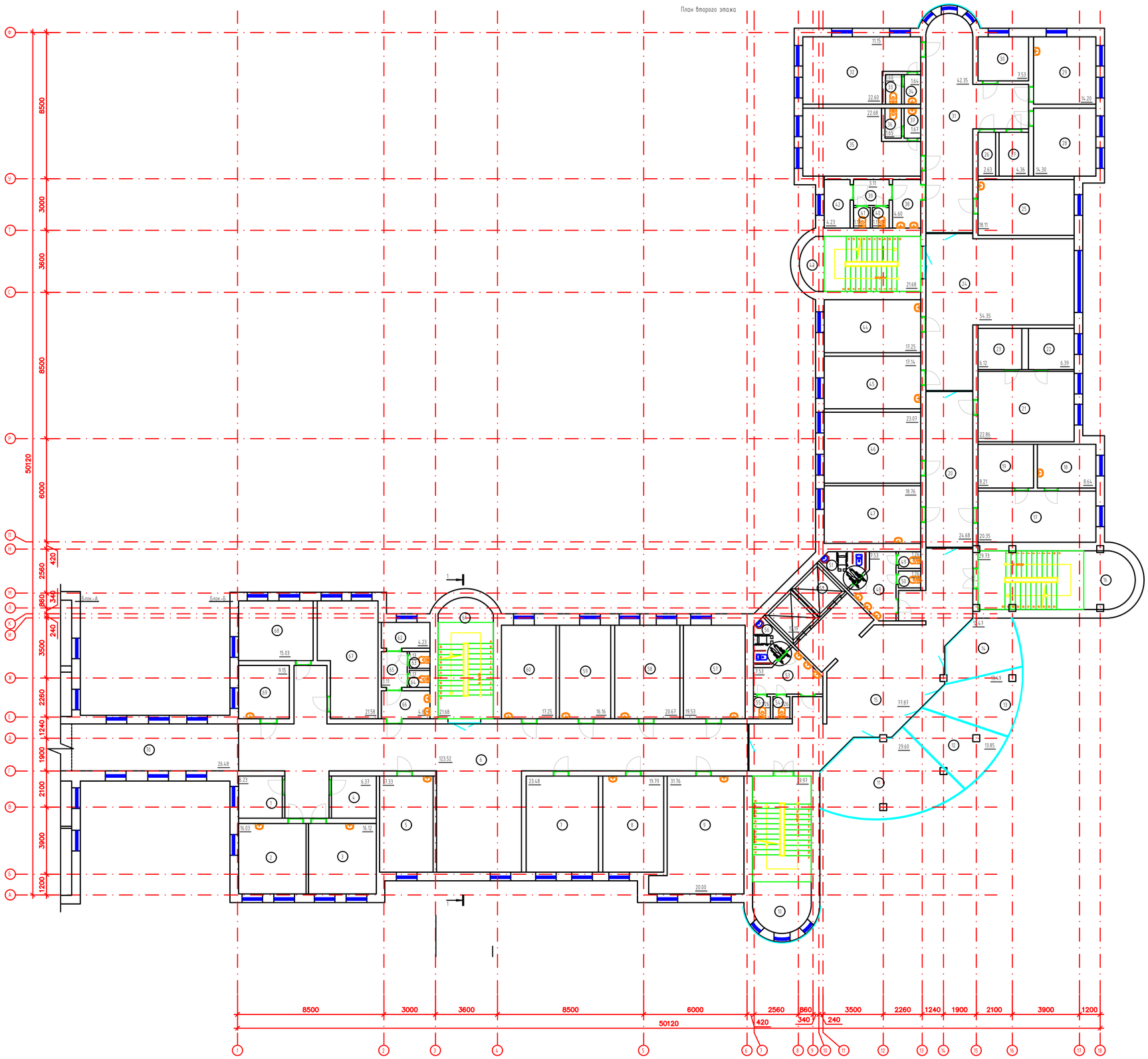

Экспликация помещений

Марка поз.	Наименование	Площадь м²	Кол. помещ.
1	Кабинет оператора по снабжению	6,23	
2	Кабинет	16,03	
3	Процедурный кабинет	16,12	
4	Кабинет	6,37	
5	Кабинет осмотра врача	17,33	
6	Коридор	123,52	
7	Кабинет осмотра врача	23,48	
8	Кабинет кардиолога	19,79	
9	Кабинет исследования	31,76	
10	Лестничная площадка	29,97	
11	Кабинет осмотра врача	29,60	
12	Кабинет осмотра врача	13,85	
13	Кабинет осмотра врача	13,49	
14	Кабинет осмотра врача	12,47	
15	Коридор	77,87	
16	Лестничная площадка	29,73	
17	Кабинет глазного врача	20,35	
18	Кабинет врача	8,64	
19	Кабинет врача	8,21	
20	Коридор	24,68	
21	Кабинет лор врача	22,86	
22	Кабинет врача	6,39	
23	Кабинет врача	6,12	
24	Коридор	54,35	
25	Палата	18,11	
26	Склад	2,63	
27	Кладовая	4,36	
28	Палата	14,30	
29	Процедурный кабинет	14,20	
30	Палата	7,53	
31	Коридор	42,35	
32	Палата	22,60	
33	Санузел	1,60	
34	Умывальная	1,64	
35	Палата	22,68	
36	Санузел	1,65	
37	Умывальная	1,67	
38	Умывальная	4,60	
39	Холл	3,11	
40	Санузел	1,17	
41	Санузел	1,17	
42	Инвентарная	4,23	
43	Лестничная площадка	21,68	
44	Кабинет осмотра врача	17,25	
45	Кабинет врача	17,14	
46	Кабинет глазного врача	23,07	
47	Кабинет невропатолога	18,76	
48	Холл	7,53	
49	Санузел	1,26	
50	Санузел	1,26	
51	Санузел для МГН	3,90	
52	Лифт	10,19	
53	Холл	7,53	
54	Санузел	1,26	
55	Санузел	1,26	
56	Санузел для МГН	3,90	
57	Кабинет онколога	19,53	
58	Кабинет осмотра врача	20,67	
59	Кабинет осмотра врача	16,16	
60	Кабинет аллерголога иммунолога	17,25	
61	Лестничная площадка	21,68	
62	Инвентарная	4,23	
63	Санузел	1,17	
64	Санузел	1,17	
65	Холл	3,11	
66	Умывальная	4,60	
67	Кабинет	21,58	
68	Кабинет зама	15,03	
69	Кабинет	9,15	
70	Переход между зданиями	26,48	

Изм.	Кол.уч.	Лист	№ док.	Подпись	Дата
ГИП		Оскен Н.			
Проверил		Акимов А.			
Выполнил		Исмаилов М.			
Н. контроль		Досполева Ш.			

71-2022- ЭП

«Капитальный ремонт здании Атырауской городской поликлиники №7 расположенной по адресу : Атырауская область ,г.Атырау проспект Бейбарис строение №39»:

Городская поликлиника №7

Стадия	Лист	Листов
ЭП	8	20

План второго этажа

ТОО "Корпорация Асыл -Строй" г. Шымкент 2022 г.

План третьего этажа

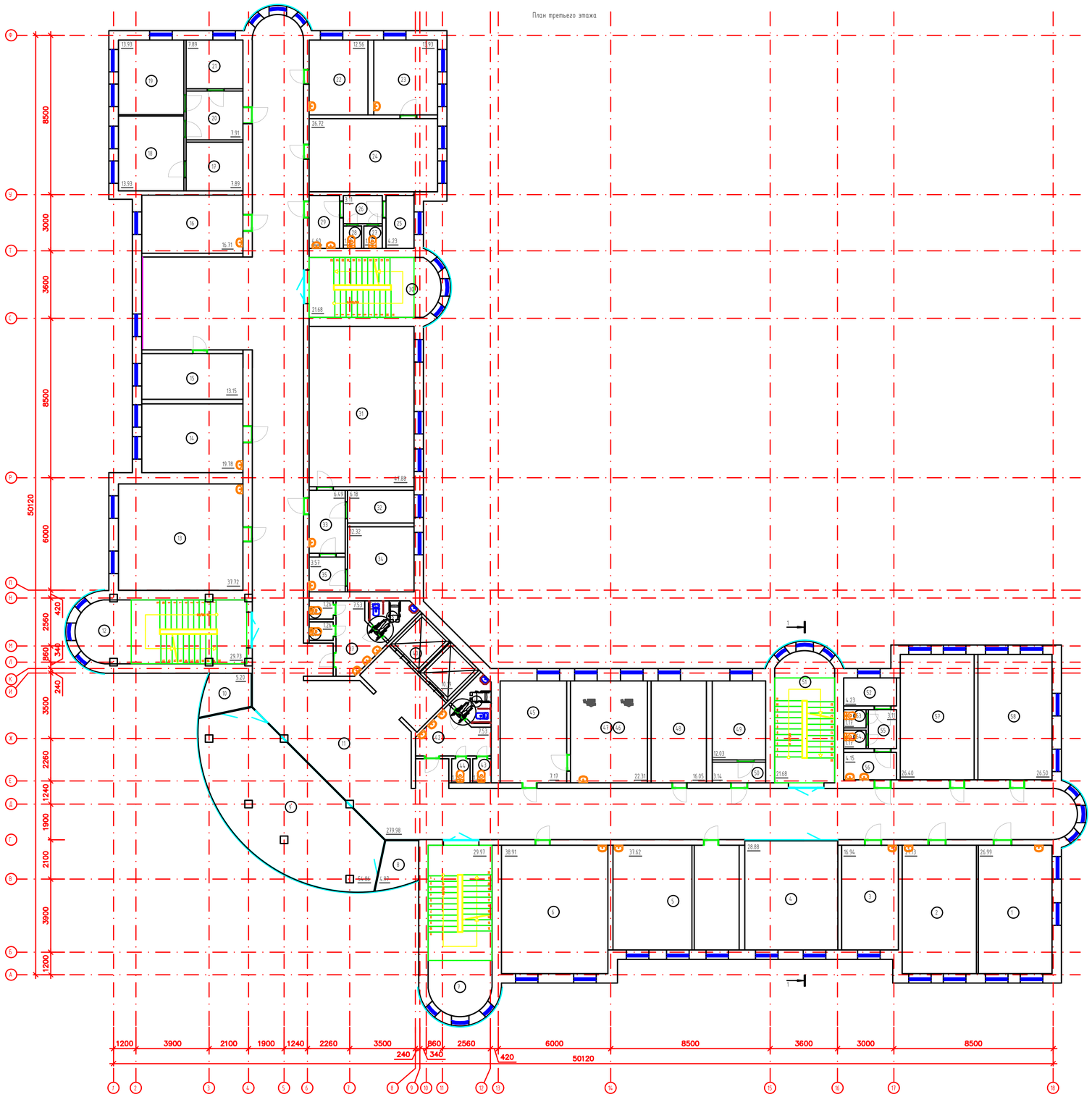

Экспликация помещений

Марка поз.	Наименование	Площадь м²	Кол. помещ
1	Кабинет логопеда	26,99	
2	Кабинет	27,13	
3	Кладовая	16,94	
4	Кабинет	28,88	
5	Кабинет	37,62	
6	Кабинет психолога	38,91	
7	Лестничная площадка	29,97	
8	Кабинет осмотра врача	4,97	
9	Кабинет осмотра врача	54,86	
10	Кабинет осмотра врача	5,20	
11	Коридор	279,98	
12	Лестничная площадка	29,73	
13	Кабинет для массажа	37,72	
14	Кабинет логопеда	19,78	
15	Кабинет	13,15	
16	Кабинет	16,71	
17	Кабинет	7,89	
18	Кабинет невропатолога	13,93	
19	Кабинет логопеда	13,93	
20	Холл	7,91	
21	Кабинет для массажа	7,89	
22	Кабинет психолога	12,56	
23	Кабинет	13,93	
24	Кабинет физиотерапии	26,72	
25	Инвентарная	4,23	
26	Холл	3,11	
27	Санузел	1,17	
28	Санузел	1,17	
29	Умывальная	4,60	
30	Лестничная площадка	21,68	
31	ЛФК залы	47,88	
32	Кабинет	6,18	
33	Холл	6,49	
34	Столовая	12,32	
35	Холл	3,57	
36	Санузел для МГН	3,90	
37	Умывальная	7,53	
38	Санузел	1,26	
39	Санузел	1,26	
40	Лифт	10,19	
41	Санузел для МГН	3,90	
42	Умывальная	4,53	
43	Санузел	1,26	
44	Санузел	1,26	
45	Кабинет	11,72	
46			
47	Кабинет	22,31	
48	Кабинет	16,05	
49	Солевая	12,03	
50	Коридор	3,14	
51	Лестничная площадка	21,68	
52	Инвентарная	4,23	
53	Санузел	1,17	
54	Санузел	1,17	
55	Холл	3,11	
56	Умывальная	4,15	
57	Кабинет	26,40	
58	Кабинет	26,50	

Изм.	Кол.уч.	Лист	№ док.	Подпись	Дата
ГИП	Оскен Н.				
Проверил	Акиной А.				
Выполнил	Исмаилов М.				
Н. контроль	Досполева Ш.				

71-2022-ЭП

«Капитальный ремонт здании Атырауской городской поликлиники №7 расположенной по адресу : Атырауская область ,г.Атырау проспект Бейбарыс строение №39»:

Городская поликлиника №7 (Блок-А)

Стадия	Лист	Листов
ЭП	9	20

План третьего этажа

ТОО "Корпорация Асыл -Строй" г. Шымкент 2022 г.

План третьего этажа

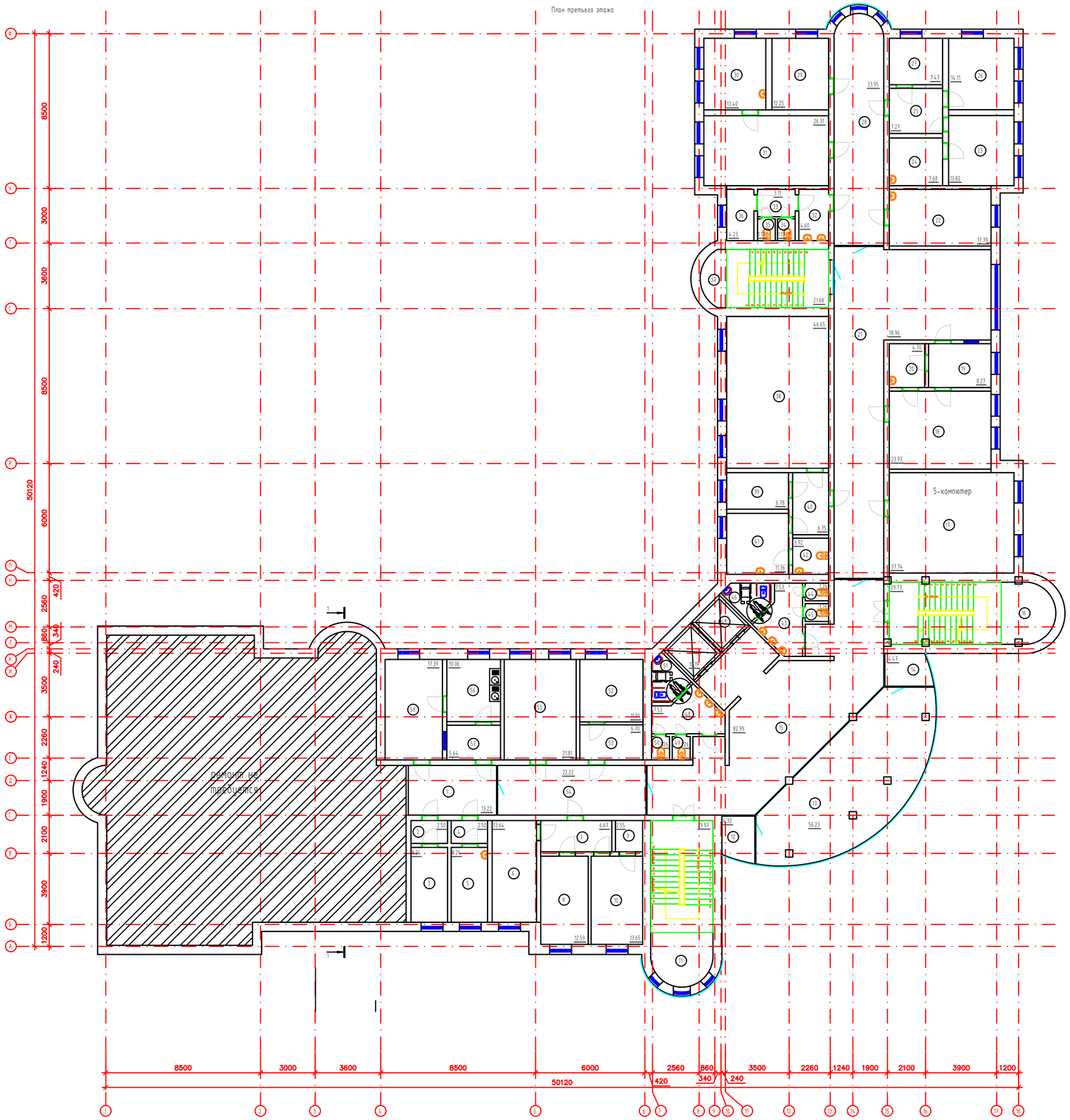

Экспликация помещений

Марка поз.	Наименование	Площадь м²	Кат. помещ.
1	Коридор	13,22	
2	Холл	2,50	
3	Палата	8,24	
4	Холл	2,50	
5	Палата	8,24	
6	Отдел кадров	13,64	
7	Холл	6,67	
8	Кабинет осмотра врача	12,59	
9	Кладовая	2,55	
10	Кабинет осмотра врача	13,65	
11	Лестничная площадка	29,97	
12	Кладовая	4,32	
13	Актовый зал	56,23	
14	Кладовая	4,47	
15	Коридор	82,99	
16	Лестничная площадка	29,73	
17	Бухгалтерия	37,74	
18	Кабинет осмотра врача	23,93	
19	Приемная	8,27	
20	Приемная	4,70	
21	Коридор	78,96	
22	Кабинет массажа	17,39	
23	Кабинет осмотра врача	13,82	
24	Кабинет осмотра врача	7,68	
25	Холл	7,27	
26	Кабинет осмотра врача	14,11	
27	Кабинет осмотра врача	7,47	
28	Коридор	33,95	
29	Кабинет осмотра врача	12,25	
30	Кабинет осмотра врача	13,40	
31	Кабинет осмотра врача	26,31	
32	Умывальная	4,60	
33	Холл	3,11	
34	Санузел	1,17	
35	Санузел	1,17	
36	Инвентарная	4,23	
37	Лестничная площадка	21,68	
38	Кабинет директора	46,65	
39	Приемная	6,78	
40	Холл	6,75	
41	Кухня	11,36	
42	Санузел	3,92	
43	Умывальная	7,53	
44	Санузел	1,26	
45	Санузел	1,26	
46	Санузел для МГН	3,90	
47	Лифт	10,19	
48	Умывальная	7,53	
49	Санузел	1,26	
50	Санузел	1,26	
51	Санузел для МГН	3,90	
52	Кабинет осмотра врача	11,91	
53	Приемная	6,70	
54	Коридор	22,22	
55	Кабинет врача	21,81	
56	Моечная	10,06	
57	Приемная	5,64	
58	Кабинет лаборатория	17,39	

Изм.	Кол.уч.	Лист	№ док.	Подпись	Дата
ГИП		Оскен Н.			
Проверил		Акимов А.			
Выполнил		Исмаилов М.			
Н. контроль		Досполева Ш.			

71-2022- ЭП

«Капитальный ремонт здании Атырауской городской поликлиники №7 расположенной по адресу : Атырауская область ,г.Атырау проспект Бейбарыс строение №39»:

Городская поликлиника №7 (Блок-Б)

Стадия	Лист	Листов
ЭП	10	20

План третьего этажа

ТОО "Корпорация Асыл -Строй" г. Шымкент 2022 г.

План тех. этажа

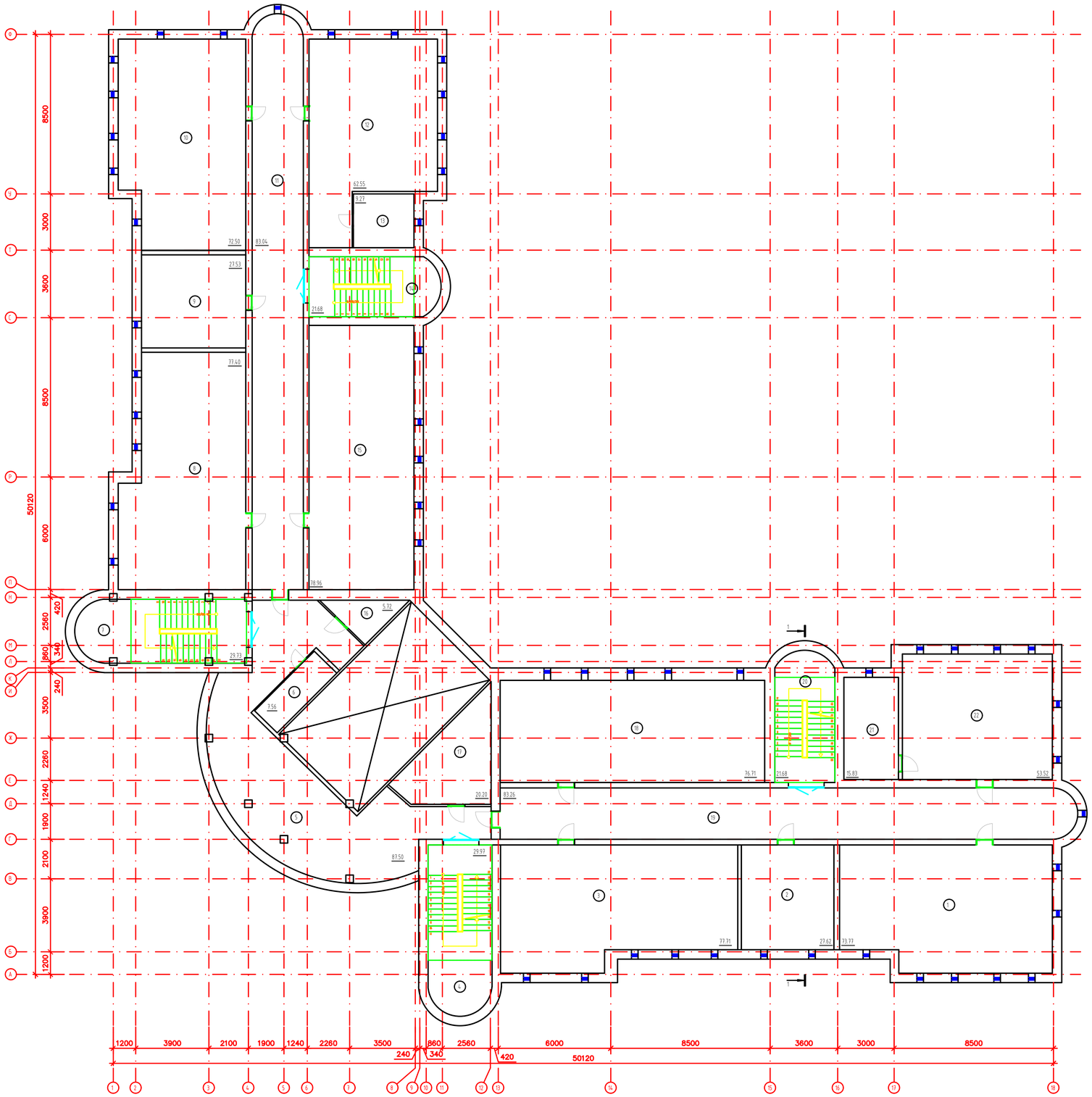

Экспликация помещений

Марка поз.	Наименование	Площадь м²	Кол. помещ.
1	Тех. помещение	73,77	
2	Тех. помещение	27,62	
3	Тех. помещение	77,71	
4	Лестничная площадка	29,97	
5	Коридор	87,50	
6	Склад	7,56	
7	Лестничная площадка	29,73	
8	Тех. помещение	77,40	
9	Тех. помещение	27,53	
10	Тех. помещение	72,50	
11	Коридор	83,04	
12	Тех. помещение	62,55	
13	Тех. помещение	9,27	
14	Лестничная площадка	21,68	
15	Тех. помещение	78,96	
16	Склад	5,72	
17	Склад	20,20	
18	Тех. помещение	76,71	
19	Коридор	83,26	
20	Лестничная площадка	21,68	
21	Тех. помещение	15,83	
22	Тех. помещение	53,52	

Изм.	Кол.уч.	Лист	№ док.	Подпись	Дата

ГИП	Оскен Н.	
Проверил	Акимов А.	
Выполнил	Исмаилов М.	
Н. контроль	Досмаева Ш.	

71-2022-ЭП

«Капитальный ремонт здании Атырауской городской поликлиники №7 расположенной по адресу : Атырауская область ,г.Атырау проспект Бейбарыс строение №39»:

Городская поликлиника №7 (Блок-А)

Стадия	Лист	Листов
ЭП	11	20

План тех. этажа

ТОО "Корпорация Асыл -Строй" г. Шымкент 2022 г.

План тех. этажа

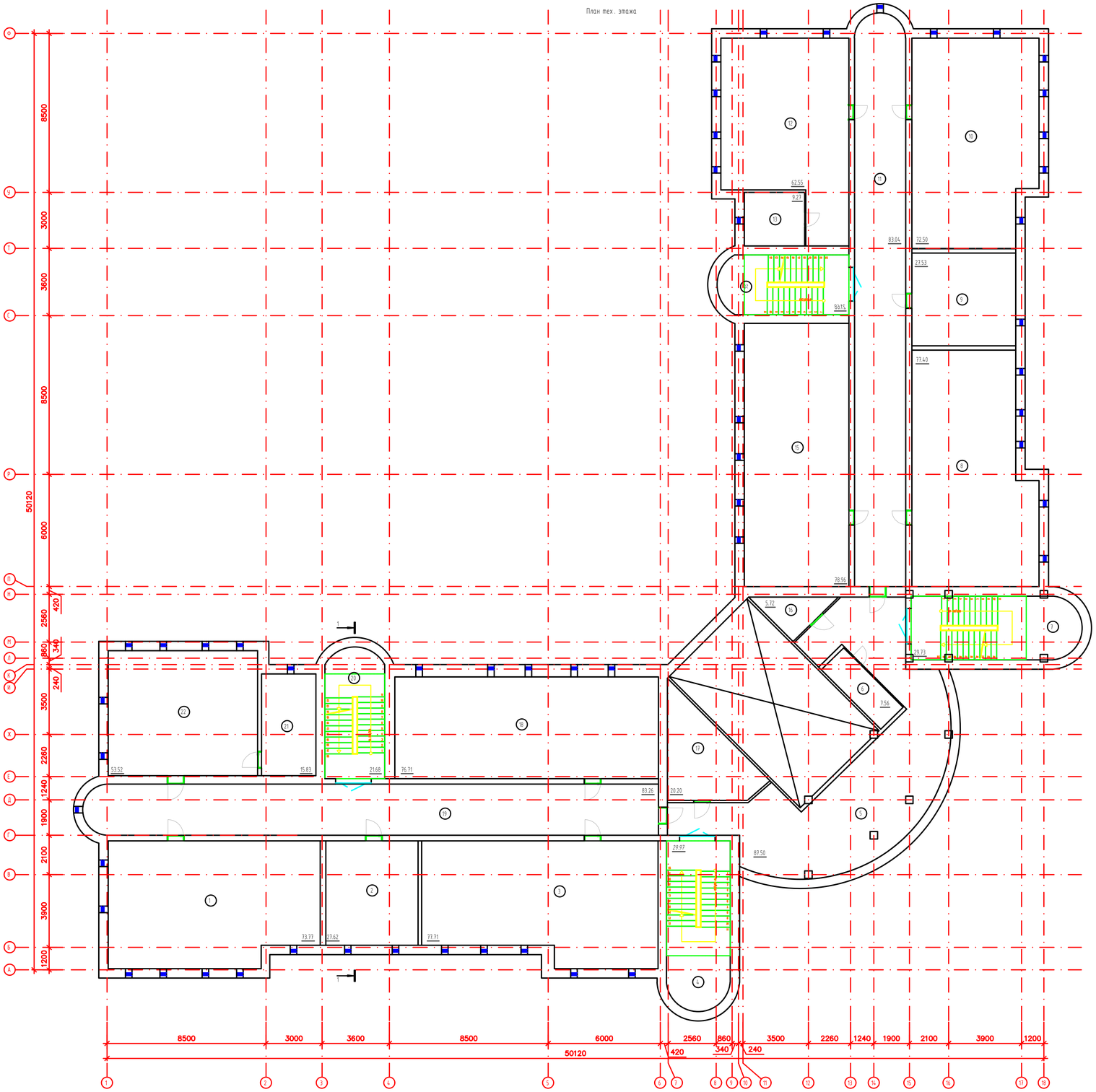

Экспликация помещений

Марка поз.	Наименование	Площадь м²	Кол. помещ
1	Тех. помещение	73,77	
2	Тех. помещение	27,62	
3	Тех. помещение	77,71	
4	Лестничная площадка	29,97	
5	Коридор	87,50	
6	Склад	7,56	
7	Лестничная площадка	29,73	
8	Тех. помещение	77,40	
9	Тех. помещение	27,53	
10	Тех. помещение	72,50	
11	Коридор	83,04	
12	Тех. помещение	62,55	
13	Тех. помещение	9,27	
14	Лестничная площадка	21,68	
15	Тех. помещение	78,96	
16	Склад	5,72	
17	Склад	20,20	
18	Тех. помещение	76,71	
19	Коридор	83,26	
20	Лестничная площадка	21,68	
21	Тех. помещение	15,83	
22	Тех. помещение	53,52	

Изм.	Кол.уч.	Лист	№ док	Подпись	Дата	71-2022-ЭП
						«Капитальный ремонт здании Атырауской городской поликлиники №7 расположенной по адресу : Атырауская область ,г.Атырау проспект Бейбарыс строение №39»:
ГИП	Оскен Н.					Городская поликлиника №7 (Блок-Б)
Проверил	Акишев А.					
Выполнил	Асмашев М.					План тех. этажа
Н. контроль	Досмаева Ш.					

Стадия	Лист	Листов
ЭП	12	20

ТОО "Корпорация Асыл -Строй" г. Шымкент 2022 г.

Схематичный план кровли

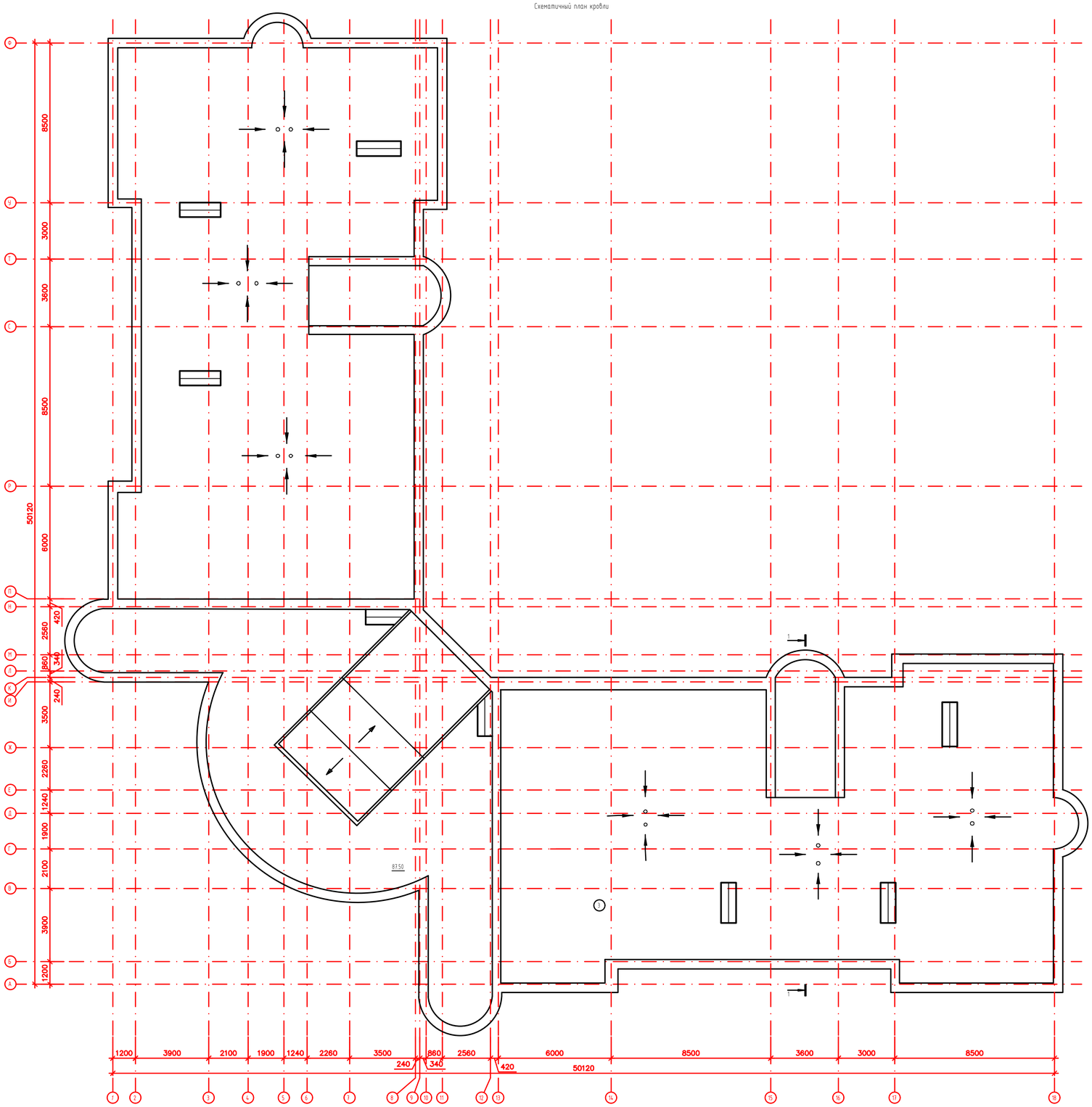

Изм.	Кол.уч.	Лист	№ док.	Подпись	Дата	71-2022-ЭП
						«Капитальный ремонт здании Атырауской городской поликлиники №7 расположенной по адресу : Атырауская область ,г.Атырау проспект Бейбарыс строение №39»:
ГИП	Оскен Н.					Городская поликлиника №7 (Блок-А)
Проверил	Акимов А.					
Выполнил	Исмаилов М.					План тех. этажа
Н. контроль	Досмаева Ш.					

Стадия	Лист	Листов
ЗП	13	20

ТОО "Корпорация Асыл -Строй" г. Шымкент 2022 г.

Схематичный план кровли

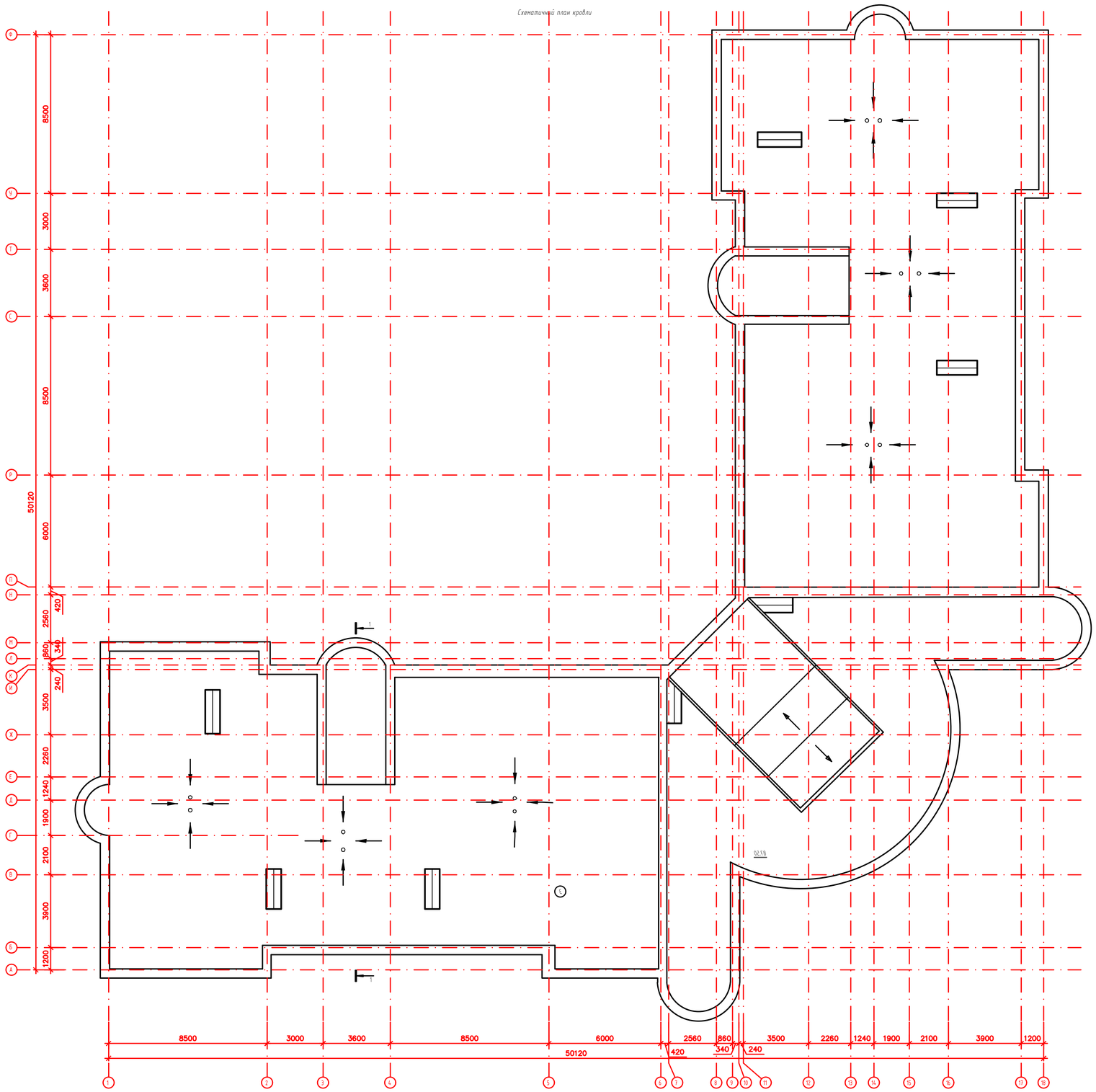

Изм.	Кол.уч.	Лист	№ док.	Подпись	Дата	71-2022-ЭП		
						«Капитальный ремонт здании Атырауской городской поликлиники №7 расположенной по адресу : Атырауская область ,г.Атырау проспект Бейбарыс строение №39»:		
						Городская поликлиника №7 (Блок-Б)	Стадия	Лист	Листов
							ЭП	14	20
ГИП	Оскен Н.					План тех. этажа	ТОО "Корпорация Асма -Строй" г. Шымкент 2022 г.	
Проверил	Акимов А.							
Выполнил	Исмаилов М.							
Н. контроль	Досполева Ш.							

Разрез 1-1

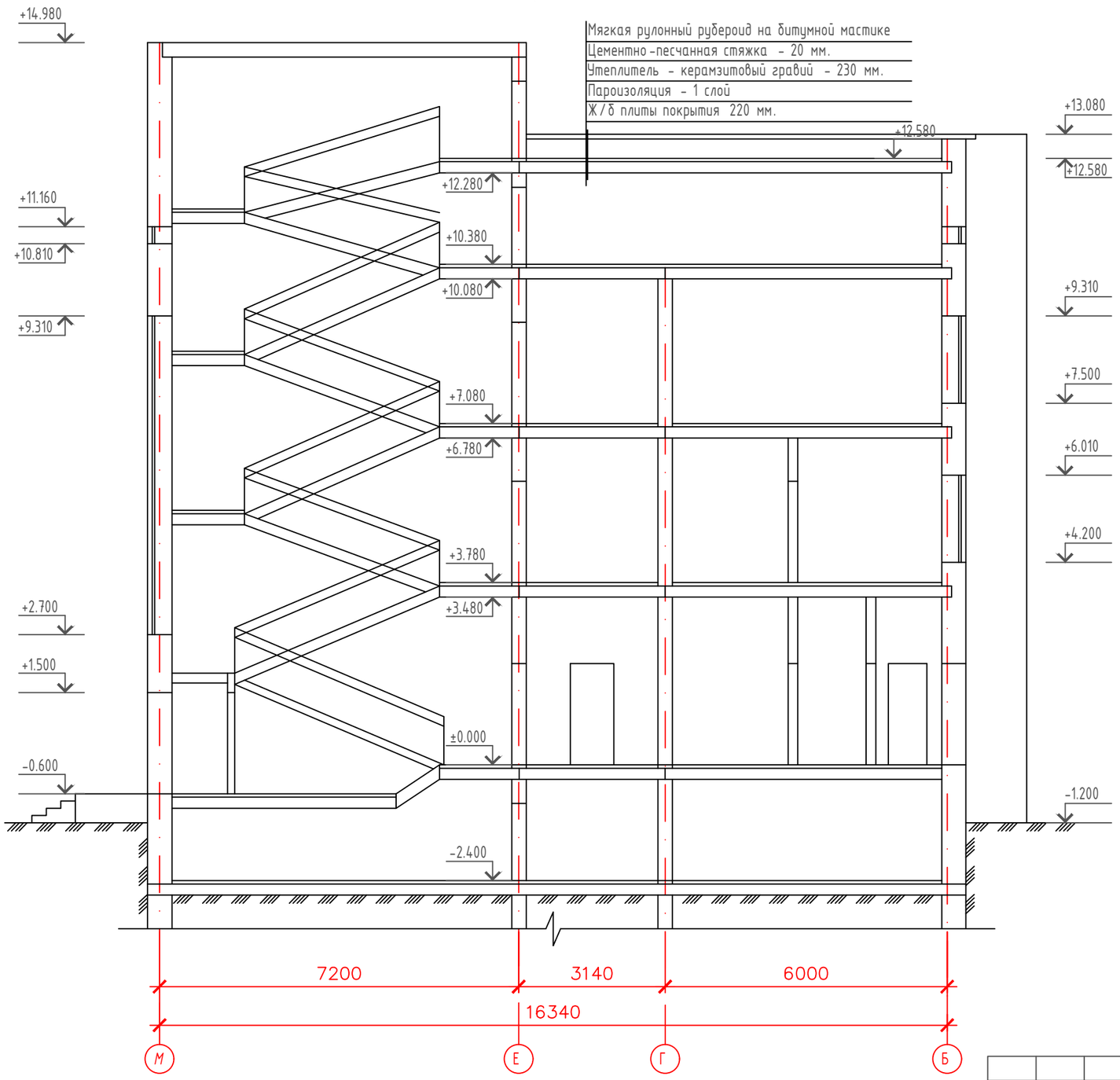

						71-2022-ЭП		
						«Капитальный ремонт здании Атырауской городской поликлиники №7 расположенной по адресу : Атырауская область ,г.Атырау проспект Бейбарыс строение №39»:		
Изм.	Кол.уч.	Лист	№ док.	Подпись	Дата			
						Городская поликлиника №7 (Блок-А)	Стадия	Лист	Листов
							ЭП	15	20
ГИП		Оскен Н.						
Проверил		Акимов А.				Разрез 1-1	ТОО "Корпорация Асыл-Строй" г. Шымкент 2022 г.	
Выполнил		Исмаилов М.						
Н. контроль		Доспаева Ш.						

Разрез 1-1

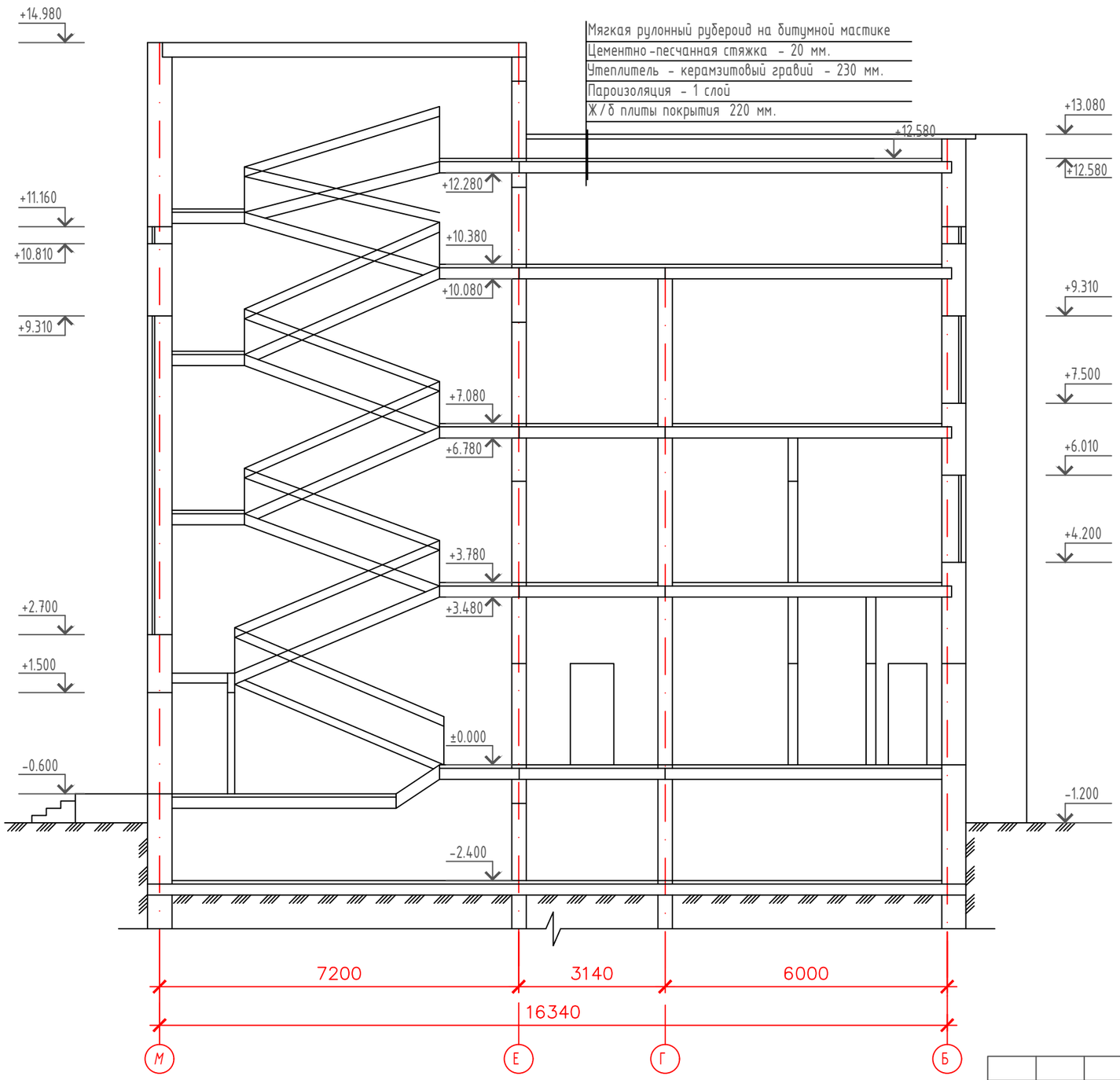

						71-2022-ЭП		
Изм.	Кол.уч.	Лист	№ док.	Подпись	Дата	«Капитальный ремонт здании Атырауской городской поликлиники №7 расположенной по адресу : Атырауская область ,г.Атырау проспект Бейбарыс строение №39»:		
						Городская поликлиника №7 (Блок-Б)	Стадия	Лист	Листов
							ЭП	16	20
ГИП		Оскен Н.						
Проверил		Акимов А.				Разрез 1-1	ТОО "Корпорация Асыл-Строй" г. Шымкент 2022 г.	
Выполнил		Исмаилов М.						
Н. контроль		Доспаева Ш.						

Общий вид

						71-2022- ЭП		
						«Капитальный ремонт здании Атырауской городской поликлиники №7 расположенной по адресу : Атырауская область ,г.Атырау проспект Бейбарыс строение №39»:		
Изм.	Кол.уч.	Лист	№ док.	Подпись	Дата			
						Городская поликлиника №7 (Блок-Б)	Стадия	Лист	Листов
							ЭП	17	20
ГИП		Оскен Н.						
Проверил		Акимов А.				Общий вид	ТОО "Корпорация Асыл -Строй" г. Шымкент 2022 г.	
Выполнил		Исмаилов М.						
Н. контроль		Доспаева Ш.						

Общий вид

						71-2022- ЭП		
Изм.	Кол.уч.	Лист	№ док.	Подпись	Дата	«Капитальный ремонт здании Атырауской городской поликлиники №7 расположенной по адресу : Атырауская область ,г.Атырау проспект Бейбарыс строение №39»:		
						Городская поликлиника №7 (Блок-Б)	Стадия	Лист	Листов
							ЭП	18	20
ГИП		Оскен Н.						
Проверил		Акимов А.				Общий вид	ТОО "Корпорация Асыл -Строй" г. Шымкент 2022 г.	
Выполнил		Исмаилов М.						
Н. контроль		Доспаева Ш.						

Общий вид

						71-2022- ЭП		
						«Капитальный ремонт здании Атырауской городской поликлиники №7 расположенной по адресу : Атырауская область ,г.Атырау проспект Бейбарыс строение №39»:		
Изм.	Кол.уч.	Лист	№ док.	Подпись	Дата			
						Городская поликлиника №7 (Блок-Б)	Стадия	Лист	Листов
							ЭП	19	20
ГИП		Оскен Н.						
Проверил		Акимов А.				Общий вид	ТОО "Корпорация Асыл -Строй" г. Шымкент 2022 г.	
Выполнил		Исмаилов М.						
Н. контроль		Доспаева Ш.						

Общий вид

						71-2022- ЭП		
						«Капитальный ремонт здании Атырауской городской поликлиники №7 расположенной по адресу : Атырауская область ,г.Атырау проспект Бейбарыс строение №39»:		
Изм.	Кол.уч.	Лист	№ док.	Подпись	Дата			
						Городская поликлиника №7 (Блок-Б)	Стадия	Лист	Листов
							ЭП	20	20
ГИП		Оскен Н.						
Проверил		Акимов А.				Общий вид	ТОО "Корпорация Асыл -Строй" г. Шымкент 2022 г.	
Выполнил		Исмаилов М.						
Н. контроль		Доспаева Ш.						