ГУ Отдел жилищно-коммунального хозяйства, пассажирского транспорта и автомобильных дорог Бокейординского района
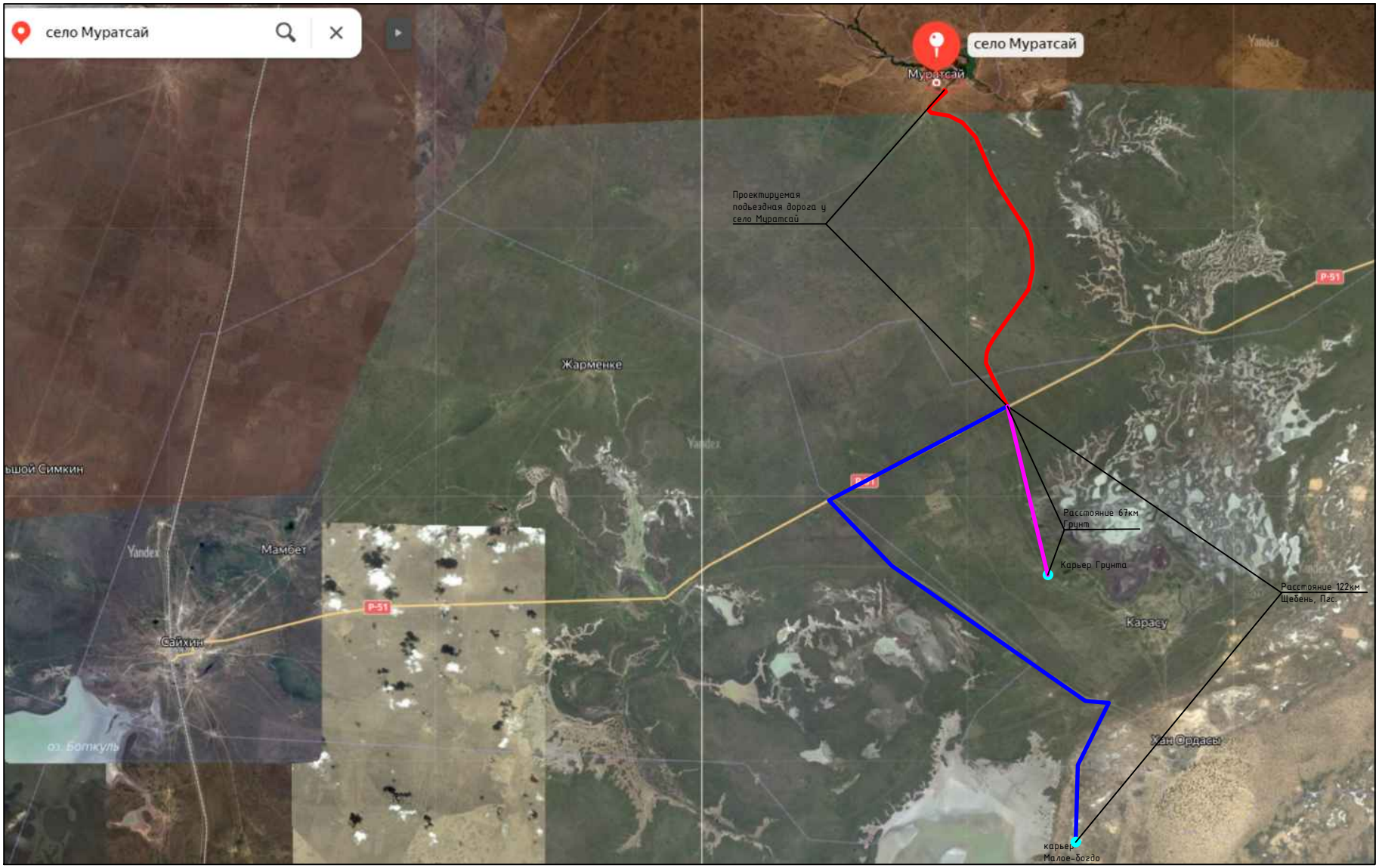
"Капитальный ремонт подъездной дороги с.Муратсай Бокейординского района ЗКО"