air astana

050039, г. Алматы, ул. Закарпатская, 4А
+7 727 258 41 35/36
—
010000, г. Астана, ул. Кабанбай батыра, 121
+7 717 255 44 74

№ 5627
09.10.2023

г. Алматы

СПРАВКА

Настоящая справка дана ***Жуман Айман Жуманкызы*** в том, что она действительно работала в АО «Эйр Астана» на условиях трудового договора с 01.12.2014 г. на следующих должностях:

Дата с	Дата по	Должность
24.03.2022	16.06.2023	Специалист по автоматизации закупок
31.10.2017	23.03.2022	Агент по обслуживанию пассажиров в VIP зале аэропорта
01.12.2014	30.10.2017	Агент по обслуживанию пассажиров

Справка дана для предъявления по месту требования.

Специалист по работе с персоналом
Департамент по управлению персоналом и административным вопросам

Сырлан Д.

Құжат электрондық үкімет порталымен құрылған
Документ сформирован порталом электронного правительства

"Мемлекеттік қызметтер алу бойынша (Бірыңғай байланыс орталығы) ақпараттық-анықтамалық қызметі" 1414 "Информационно-справочная служба (Единый контакт-центр) Касательно получения государственных услуг"

Бірегей нөмір
Уникальный номер 10100688750629

Алу күні мен уақыты
Дата получения 17.02.2024

Некоммерческое акционерное общество "Государственная корпорация "Правительство для граждан"

Информация о поступлении и движении средств вкладчика Единого накопительного пенсионного фонда (без учета инвестиционного дохода)

ФИО: КАЛИЕВА АКБОТА САБИХАНОВНА

ИИН: 880720450217

Дата поступления	Дата отправки	№	Дата документа	КНП	Отправитель	БИН	Получатель	Сумма	Статус	Период
27.08.2014	27.08.2014	8741	27.08.2014	010	ИНТЭРНЭШНЛ ТРЭВЭЛ ПЛЮС ТОО	060541009245	АО "Единый накопительный пенсионный фонд"	8396	ОБРАБОТАННЫЕ	072014
24.09.2014	24.09.2014	10062	24.09.2014	010	ИНТЭРНЭШНЛ ТРЭВЭЛ ПЛЮС ТОО	060541009245	АО "Единый накопительный пенсионный фонд"	8396	ОБРАБОТАННЫЕ	082014
24.10.2014	24.10.2014	11487	24.10.2014	010	ИНТЭРНЭШНЛ ТРЭВЭЛ ПЛЮС ТОО	060541009245	АО "Единый накопительный пенсионный фонд"	5515	ОБРАБОТАННЫЕ	092014
18.11.2014	18.11.2014	2045	18.11.2014	010	ТОВАРИЩЕСТВО С ОГРАНИЧЕННОЙ ОТВЕТСТВЕННОСТЬЮ "СААД-ОТЕЛЬ"	121140006594	АО "Единый накопительный пенсионный фонд"	18787.15	ОБРАБОТАННЫЕ	102014

Осы құжат «Электрондық құжат және электрондық цифрлық қолтаңба туралы» Қазақстан Республикасының 2003 жылғы 7 қаңтардағы N 370-II Заңы 7 бабының 1 тармағына сәйкес қағаз тасығыштағы құжатпен бірдей.
Данный документ согласно пункту 1 статьи 7 ЗРК от 7 января 2003 года N370-II «Об электронном документе и электронной цифровой подписи» равнозначен документу на бумажном носителе.

Электрондық құжаттың түпнұсқалығын Сіз egov.kz сайтында, сондай-ақ «электрондық үкімет» веб-порталының мобильді қосымшасы арқылы тексере аласыз.
Проверить подлинность электронного документа Вы можете на egov.kz, а также посредством мобильного приложения веб-портала «электронного правительства».

стайды.
*штрих-код содержит данные, полученные из НАО "ГК "Правительство для граждан" и подписанные электронно-цифровой подписью НАО "ГК "Правительство для граждан"

Дата поступления	Дата отправки	№	Дата документа	КНП	Отправитель	БИН	Получатель	Сумма	Статус	Период
15.12.2014	15.12.2014	2308	15.12.2014	010	ТОВАРИЩЕСТВО С ОГРАНИЧЕННОЙ ОТВЕТСТВЕННОСТЬЮ "САД-ОТЕЛЬ"	121140006594	АО "Единый накопительный пенсионный фонд"	19485	ОБРАБОТАННЫЕ	112014
20.01.2015	20.01.2015	143	20.01.2015	010	ТОВАРИЩЕСТВО С ОГРАНИЧЕННОЙ ОТВЕТСТВЕННОСТЬЮ "САД-ОТЕЛЬ"	121140006594	АО "Единый накопительный пенсионный фонд"	19485	ОБРАБОТАННЫЕ	122014
17.02.2015	17.02.2015	315	17.02.2015	010	ТОВАРИЩЕСТВО С ОГРАНИЧЕННОЙ ОТВЕТСТВЕННОСТЬЮ САД-ОТЕЛЬ	121140006594	АО "Единый накопительный пенсионный фонд"	20149.65	ОБРАБОТАННЫЕ	012015
12.03.2015	12.03.2015	515	12.03.2015	010	ТОВАРИЩЕСТВО С ОГРАНИЧЕННОЙ ОТВЕТСТВЕННОСТЬЮ "САД-ОТЕЛЬ"	121140006594	АО "Единый накопительный пенсионный фонд"	19299.7	ОБРАБОТАННЫЕ	022015
16.04.2015	16.04.2015	799	16.04.2015	010	ТОВАРИЩЕСТВО С ОГРАНИЧЕННОЙ ОТВЕТСТВЕННОСТЬЮ "САД-ОТЕЛЬ"	121140006594	АО "Единый накопительный пенсионный фонд"	17804.65	ОБРАБОТАННЫЕ	032015
14.05.2015	14.05.2015	1125	14.05.2015	010	ТОВАРИЩЕСТВО С ОГРАНИЧЕННОЙ ОТВЕТСТВЕННОСТЬЮ "САД-ОТЕЛЬ"	121140006594	АО "Единый накопительный пенсионный фонд"	19045.4	ОБРАБОТАННЫЕ	042015

Осы құжат «Электрондық құжат және электрондық цифрлық қолтаңба туралы» Қазақстан Республикасының 2003 жылғы 7 қаңтардағы N 370-II Заңы 7 бабының 1 тармағына сәйкес қағаз тасығыштағы құжатпен бірдей.
Данный документ согласно пункту 1 статьи 7 ЗРК от 7 января 2003 года N370-II «Об электронном документе и электронной цифровой подписи» равнозначен документу на бумажном носителе.

Электрондық құжаттың түпнұсқалығын Сіз egov.kz сайтында, сондай-ақ «электрондық үкімет» веб-порталының мобильді қосымшасы арқылы тексере аласыз.
Проверить подлинность электронного документа Вы можете на egov.kz, а также посредством мобильного приложения веб-портала «электронного правительства».

ған үкімет" МК" КЕАҚ электрондық-цифрлық қолтаңбасымен қол қойылған деректерді ұстайды.
*штрих-код содержит данные, полученные из НАО "ГК "Правительство для граждан" и подписанные электронно-цифровой подписью НАО "ГК "Правительство для граждан"

Дата поступления	Дата отправки	№	Дата документа	КНП	Отправитель	БИН	Получатель	Сумма	Статус	Период
18.06.2015	18.06.2015	1487	18.06.2015	010	ТОВАРИЩЕСТВО С ОГРАНИЧЕННОЙ ОТВЕТСТВЕННОСТЬЮ "САД-ОТЕЛЬ"	121140006594	АО "Единый накопительный пенсионный фонд"	18181.41	ОБРАБОТАННЫЕ	052015
16.07.2015	16.07.2015	1819	16.07.2015	010	ТОВАРИЩЕСТВО С ОГРАНИЧЕННОЙ ОТВЕТСТВЕННОСТЬЮ "САД-ОТЕЛЬ"	121140006594	АО "Единый накопительный пенсионный фонд"	20666.22	ОБРАБОТАННЫЕ	062015
18.08.2015	18.08.2015	2167	18.08.2015	010	ТОВАРИЩЕСТВО С ОГРАНИЧЕННОЙ ОТВЕТСТВЕННОСТЬЮ "САД-ОТЕЛЬ"	121140006594	АО "Единый накопительный пенсионный фонд"	21906.25	ОБРАБОТАННЫЕ	072015
17.09.2015	17.09.2015	2514	17.09.2015	010	ТОВАРИЩЕСТВО С ОГРАНИЧЕННОЙ ОТВЕТСТВЕННОСТЬЮ "САД-ОТЕЛЬ"	121140006594	АО "Единый накопительный пенсионный фонд"	31374.3	ОБРАБОТАННЫЕ	082015
15.10.2015	15.10.2015	2825	15.10.2015	010	ТОВАРИЩЕСТВО С ОГРАНИЧЕННОЙ ОТВЕТСТВЕННОСТЬЮ "САД-ОТЕЛЬ"	121140006594	АО "Единый накопительный пенсионный фонд"	21855.3	ОБРАБОТАННЫЕ	092015
17.11.2015	17.11.2015	3228	17.11.2015	010	ТОВАРИЩЕСТВО С ОГРАНИЧЕННОЙ ОТВЕТСТВЕННОСТЬЮ "САД-ОТЕЛЬ"	121140006594	АО "Единый накопительный пенсионный фонд"	43717.19	ОБРАБОТАННЫЕ	102015

Осы құжат «Электрондық құжат және электрондық цифрлық қолтаңба туралы» Қазақстан Республикасының 2003 жылғы 7 қаңтардағы N 370-II Заңы 7 бабының 1 тармағына сәйкес қағаз тасығыштағы құжатпен бірдей.
Данный документ согласно пункту 1 статьи 7 ЗРК от 7 января 2003 года N370-II «Об электронном документе и электронной цифровой подписи» равнозначен документу на бумажном носителе.

Электрондық құжаттың түпнұсқалығын Сіз egov.kz сайтында, сондай-ақ «электрондық үкімет» веб-порталының мобильді қосымшасы арқылы тексере аласыз.
Проверить подлинность электронного документа Вы можете на egov.kz, а также посредством мобильного приложения веб-портала «электронного правительства».

*штрих-код "Азаматтарға арналған үкімет" МК" КЕАҚ алынған және "Азаматтарға арналған үкімет" МК" КЕАҚ электрондық-цифрлық қолтаңбасымен қол қойылған деректерді ұстайды.
*штрих-код содержит данные, полученные из НАО "ГК "Правительство для граждан" и подписанные электронно-цифровой подписью НАО "ГК "Правительство для граждан"

Дата поступления	Дата отправки	№	Дата документа	КНП	Отправитель	БИН	Получатель	Сумма	Статус	Период
24.12.2015	24.12.2015	3727	24.12.2015	010	ТОВАРИЩЕСТВО С ОГРАНИЧЕННОЙ ОТВЕТСТВЕННОСТЬЮ "САД-ОТЕЛЬ"	121140006594	АО "Единый накопительный пенсионный фонд"	22931.35	ОБРАБОТАННЫЕ	112015
21.01.2016	21.01.2016	222	21.01.2016	010	ТОВАРИЩЕСТВО С ОГРАНИЧЕННОЙ ОТВЕТСТВЕННОСТЬЮ "САД-ОТЕЛЬ"	121140006594	АО "Единый накопительный пенсионный фонд"	23575.04	ОБРАБОТАННЫЕ	122015
18.02.2016	18.02.2016	476	18.02.2016	010	ТОВАРИЩЕСТВО С ОГРАНИЧЕННОЙ ОТВЕТСТВЕННОСТЬЮ "САД-ОТЕЛЬ"	121140006594	АО "Единый накопительный пенсионный фонд"	21460.48	ОБРАБОТАННЫЕ	012016
17.03.2016	17.03.2016	780	17.03.2016	010	ТОВАРИЩЕСТВО С ОГРАНИЧЕННОЙ ОТВЕТСТВЕННОСТЬЮ "САД-ОТЕЛЬ"	121140006594	АО "Единый накопительный пенсионный фонд"	48480.43	ОБРАБОТАННЫЕ	022016
19.04.2016	19.04.2016	1078	19.04.2016	010	ТОВАРИЩЕСТВО С ОГРАНИЧЕННОЙ ОТВЕТСТВЕННОСТЬЮ "САД-ОТЕЛЬ"	121140006594	АО "Единый накопительный пенсионный фонд"	16929.38	ОБРАБОТАННЫЕ	032016
19.05.2016	19.05.2016	1457	19.05.2016	010	ТОВАРИЩЕСТВО С ОГРАНИЧЕННОЙ ОТВЕТСТВЕННОСТЬЮ "САД-ОТЕЛЬ"	121140006594	АО "Единый накопительный пенсионный фонд"	43988.05	ОБРАБОТАННЫЕ	042016

Осы құжат «Электрондық құжат және электрондық цифрлық қолтаңба туралы» Қазақстан Республикасының 2003 жылғы 7 қаңтардағы N 370-II Заңы 7 бабының 1 тармағына сәйкес қағаз тасығыштағы құжатпен бірдей.
Данный документ согласно пункту 1 статьи 7 ЗРК от 7 января 2003 года N370-II «Об электронном документе и электронной цифровой подписи» равнозначен документу на бумажном носителе.

Электрондық құжаттың түпнұсқалығын Сіз egov.kz сайтында, сондай-ақ «электрондық үкімет» веб-порталының мобильді қосымшасы арқылы тексере аласыз.
Проверить подлинность электронного документа Вы можете на egov.kz, а также посредством мобильного приложения веб-портала «электронного правительства».

*штрих-код "Азаматтарға арналған үкімет" МК" КЕАҚ алынған және "Азаматтарға арналған үкімет" МК" КЕАҚ электрондық-цифрлық қолтаңбасымен қол қойылған деректерді ұстайды.
*штрих-код содержит данные, полученные из НАО "ГК "Правительство для граждан" и подписанные электронно-цифровой подписью НАО "ГК "Правительство для граждан"

Дата поступления	Дата отправки	№	Дата документа	КНП	Отправитель	БИН	Получатель	Сумма	Статус	Период
14.06.2016	14.06.2016	1741	14.06.2016	010	ТОВАРИЩЕСТВО С ОГРАНИЧЕННОЙ ОТВЕТСТВЕННОСТЬЮ "САД-ОТЕЛЬ"	121140006594	АО "Единый накопительный пенсионный фонд"	23792.85	ОБРАБОТАННЫЕ	052016
12.07.2016	12.07.2016	2108	12.07.2016	010	ТОВАРИЩЕСТВО С ОГРАНИЧЕННОЙ ОТВЕТСТВЕННОСТЬЮ "САД-ОТЕЛЬ"	121140006594	АО "Единый накопительный пенсионный фонд"	24534.1	ОБРАБОТАННЫЕ	062016
16.08.2016	16.08.2016	3290	16.08.2016	010	ТОВАРИЩЕСТВО С ОГРАНИЧЕННОЙ ОТВЕТСТВЕННОСТЬЮ "САД-ОТЕЛЬ"	121140006594	АО "Единый накопительный пенсионный фонд"	24382	ОБРАБОТАННЫЕ	072016
15.09.2016	15.09.2016	3646	15.09.2016	010	ТОВАРИЩЕСТВО С ОГРАНИЧЕННОЙ ОТВЕТСТВЕННОСТЬЮ "САД-ОТЕЛЬ"	121140006594	АО "Единый накопительный пенсионный фонд"	48612.2	ОБРАБОТАННЫЕ	082016
18.10.2016	18.10.2016	4036	18.10.2016	010	ТОВАРИЩЕСТВО С ОГРАНИЧЕННОЙ ОТВЕТСТВЕННОСТЬЮ "САД-ОТЕЛЬ"	121140006594	АО "Единый накопительный пенсионный фонд"	24458.05	ОБРАБОТАННЫЕ	092016
15.11.2016	15.11.2016	4420	15.11.2016	010	ТОВАРИЩЕСТВО С ОГРАНИЧЕННОЙ ОТВЕТСТВЕННОСТЬЮ "САД-ОТЕЛЬ"	121140006594	АО "Единый накопительный пенсионный фонд"	47972.93	ОБРАБОТАННЫЕ	102016

Осы құжат «Электрондық құжат және электрондық цифрлық қолтаңба туралы» Қазақстан Республикасының 2003 жылғы 7 қаңтардағы N 370-II Заңы 7 бабының 1 тармағына сәйкес қағаз тасығыштағы құжатпен бірдей.
Данный документ согласно пункту 1 статьи 7 ЗРК от 7 января 2003 года N370-II «Об электронном документе и электронной цифровой подписи» равнозначен документу на бумажном носителе.

Электрондық құжаттың түпнұсқалығын Сіз egov.kz сайтында, сондай-ақ «электрондық үкімет» веб-порталының мобильді қосымшасы арқылы тексере аласыз.
Проверить подлинность электронного документа Вы можете на egov.kz, а также посредством мобильного приложения веб-портала «электронного правительства».

*штрих-код "Азаматтарға арналған үкімет" МК" КЕАҚ алынған және "Азаматтарға арналған үкімет" МК" КЕАҚ электрондық-цифрлық қолтаңбасымен қол қойылған деректерді ұстайды.
*штрих-код содержит данные, полученные из НАО "ГК "Правительство для граждан" и подписанные электронно-цифровой подписью НАО "ГК "Правительство для граждан"

Дата поступления	Дата отправки	№	Дата документа	КНП	Отправитель	БИН	Получатель	Сумма	Статус	Период
15.12.2016	15.12.2016	4823	15.12.2016	010	ТОВАРИЩЕСТВО С ОГРАНИЧЕННОЙ ОТВЕТСТВЕННОСТЬЮ "САД-ОТЕЛЬ"	121140006594	АО "Единый накопительный пенсионный фонд"	23463.2	ОБРАБОТАННЫЕ	112016
19.01.2017	19.01.2017	221	19.01.2017	010	ТОВАРИЩЕСТВО С ОГРАНИЧЕННОЙ ОТВЕТСТВЕННОСТЬЮ "САД-ОТЕЛЬ"	121140006594	АО "Единый накопительный пенсионный фонд"	26549.72	ОБРАБОТАННЫЕ	122016
22.02.2017	22.02.2017	639	22.02.2017	010	ТОВАРИЩЕСТВО С ОГРАНИЧЕННОЙ ОТВЕТСТВЕННОСТЬЮ "САД-ОТЕЛЬ"	121140006594	АО "Единый накопительный пенсионный фонд"	53593	ОБРАБОТАННЫЕ	012017
16.03.2017	16.03.2017	980	16.03.2017	010	ТОВАРИЩЕСТВО С ОГРАНИЧЕННОЙ ОТВЕТСТВЕННОСТЬЮ "САД-ОТЕЛЬ"	121140006594	АО "Единый накопительный пенсионный фонд"	27751.99	ОБРАБОТАННЫЕ	022017
18.04.2017	18.04.2017	1356	18.04.2017	010	ТОВАРИЩЕСТВО С ОГРАНИЧЕННОЙ ОТВЕТСТВЕННОСТЬЮ "САД-ОТЕЛЬ"	121140006594	АО "Единый накопительный пенсионный фонд"	27732.95	ОБРАБОТАННЫЕ	032017
16.05.2017	16.05.2017	1788	16.05.2017	010	ТОВАРИЩЕСТВО С ОГРАНИЧЕННОЙ ОТВЕТСТВЕННОСТЬЮ "САД-ОТЕЛЬ"	121140006594	АО "Единый накопительный пенсионный фонд"	37499.2	ОБРАБОТАННЫЕ	042017

Осы құжат «Электрондық құжат және электрондық цифрлық қолтаңба туралы» Қазақстан Республикасының 2003 жылғы 7 қаңтардағы N 370-II Заңы 7 бабының 1 тармағына сәйкес қағаз тасығыштағы құжатпен бірдей.
Данный документ согласно пункту 1 статьи 7 ЗРК от 7 января 2003 года N370-II «Об электронном документе и электронной цифровой подписи» равнозначен документу на бумажном носителе.

Электрондық құжаттың түпнұсқалығын Сіз egov.kz сайтында, сондай-ақ «электрондық үкімет» веб-порталының мобильді қосымшасы арқылы тексере аласыз.
Проверить подлинность электронного документа Вы можете на egov.kz, а также посредством мобильного приложения веб-портала «электронного правительства».

*штрих-код "Азаматтарға арналған үкімет" МК" КЕАҚ алынған және "Азаматтарға арналған үкімет" МК" КЕАҚ электрондық-цифрлық қолтаңбасымен қол қойылған деректерді ұстайды.
*штрих-код содержит данные, полученные из НАО "ГК "Правительство для граждан" и подписанные электронно-цифровой подписью НАО "ГК "Правительство для граждан"

Дата поступления	Дата отправки	№	Дата документа	КНП	Отправитель	БИН	Получатель	Сумма	Статус	Период
15.06.2017	15.06.2017	2337	15.06.2017	010	ТОВАРИЩЕСТВО С ОГРАНИЧЕННОЙ ОТВЕТСТВЕННОСТЬЮ "САД-ОТЕЛЬ"	121140006594	АО "Единый накопительный пенсионный фонд"	27809	ОБРАБОТАННЫЕ	052017
19.07.2017	19.07.2017	2781	19.07.2017	010	ТОВАРИЩЕСТВО С ОГРАНИЧЕННОЙ ОТВЕТСТВЕННОСТЬЮ "САД-ОТЕЛЬ"	121140006594	АО "Единый накопительный пенсионный фонд"	30120.6	ОБРАБОТАННЫЕ	062017
16.08.2017	16.08.2017	3144	16.08.2017	010	ТОВАРИЩЕСТВО С ОГРАНИЧЕННОЙ ОТВЕТСТВЕННОСТЬЮ "САД-ОТЕЛЬ"	121140006594	АО "Единый накопительный пенсионный фонд"	10359.17	ОБРАБОТАННЫЕ	072017
08.12.2017	08.12.2017	71254268	08.12.2017	010	Акционерное общество "Национальная компания "Kazakh Tourism"	170840000676	АО "Единый накопительный пенсионный фонд"	58340.01	ОБРАБОТАННЫЕ	102017
11.12.2017	11.12.2017	71300075	11.12.2017	019	Акционерное общество "Национальная компания "Kazakh Tourism"	170840000676	АО "Единый накопительный пенсионный фонд"	573.41	ОБРАБОТАННЫЕ	102017
11.12.2017	11.12.2017	71300072	11.12.2017	010	Акционерное общество "Национальная компания "Kazakh Tourism"	170840000676	АО "Единый накопительный пенсионный фонд"	58340.01	ОБРАБОТАННЫЕ	112017
21.12.2017	21.12.2017	71663667	21.12.2017	010	Акционерное общество "Национальная компания "Kazakh Tourism"	170840000676	АО "Единый накопительный пенсионный фонд"	9259.26	ОБРАБОТАННЫЕ	112017

Осы құжат «Электрондық құжат және электрондық цифрлық қолтаңба туралы» Қазақстан Республикасының 2003 жылғы 7 қаңтардағы N 370-II Заңы 7 бабының 1 тармағына сәйкес қағаз тасығыштағы құжатпен бірдей.
Данный документ согласно пункту 1 статьи 7 ЗРК от 7 января 2003 года N370-II «Об электронном документе и электронной цифровой подписи» равнозначен документу на бумажном носителе.

Электрондық құжаттың түпнұсқалығын Сіз egov.kz сайтында, сондай-ақ «электрондық үкімет» веб-порталының мобильді қосымшасы арқылы тексере аласыз.
Проверить подлинность электронного документа Вы можете на egov.kz, а также посредством мобильного приложения веб-портала «электронного правительства».

*штрих-код "Азаматтарға арналған үкімет" МК" КЕАҚ алынған және "Азаматтарға арналған үкімет" МК" КЕАҚ электрондық-цифрлық қолтаңбасымен қол қойылған деректерді ұстайды.
*штрих-код содержит данные, полученные из НАО "ГК "Правительство для граждан" и подписанные электронно-цифровой подписью НАО "ГК "Правительство для граждан"

Дата поступления	Дата отправки	№	Дата документа	КНП	Отправитель	БИН	Получатель	Сумма	Статус	Период
21.12.2017	21.12.2017	71663661	21.12.2017	010	Акционерное общество "Национальная компания "Kazakh Tourism"	170840000676	АО "Единый накопительный пенсионный фонд"	97795.57	ОБРАБОТАННЫЕ	122017
05.02.2018	05.02.2018	72418489	05.02.2018	010	Акционерное общество "Национальная компания "Kazakh Tourism"	170840000676	АО "Единый накопительный пенсионный фонд"	89552.05	ОБРАБОТАННЫЕ	012018
05.03.2018	05.03.2018	73094447	05.03.2018	010	Акционерное общество "Национальная компания "Kazakh Tourism"	170840000676	АО "Единый накопительный пенсионный фонд"	67552.05	ОБРАБОТАННЫЕ	022018
30.03.2018	30.03.2018	73716205	30.03.2018	010	Акционерное общество "Национальная компания "Kazakh Tourism"	170840000676	АО "Единый накопительный пенсионный фонд"	77014.85	ОБРАБОТАННЫЕ	032018
28.04.2018	28.04.2018	74446848	28.04.2018	010	Акционерное общество "Национальная компания "Kazakh Tourism"	170840000676	АО "Единый накопительный пенсионный фонд"	67552.05	ОБРАБОТАННЫЕ	042018
31.05.2018	31.05.2018	75210010	31.05.2018	010	Акционерное общество "Национальная компания "Kazakh Tourism"	170840000676	АО "Единый накопительный пенсионный фонд"	73513.57	ОБРАБОТАННЫЕ	052018
29.06.2018	29.06.2018	76021924	29.06.2018	010	Акционерное общество "Национальная компания "Kazakh Tourism"	170840000676	АО "Единый накопительный пенсионный фонд"	67552.05	ОБРАБОТАННЫЕ	062018
31.07.2018	31.07.2018	76718777	31.07.2018	010	Акционерное общество "Национальная компания "Kazakh Tourism"	170840000676	АО "Единый накопительный пенсионный фонд"	186797.05	ОБРАБОТАННЫЕ	072018

Осы құжат «Электрондық құжат және электрондық цифрлық қолтаңба туралы» Қазақстан Республикасының 2003 жылғы 7 қаңтардағы N 370-II Заңы 7 бабының 1 тармағына сәйкес қағаз тасығыштағы құжатпен бірдей.
Данный документ согласно пункту 1 статьи 7 ЗРК от 7 января 2003 года N370-II «Об электронном документе и электронной цифровой подписи» равнозначен документу на бумажном носителе.

Электрондық құжаттың түпнұсқалығын Сіз egov.kz сайтында, сондай-ақ «электрондық үкімет» веб-порталының мобильді қосымшасы арқылы тексере аласыз.
Проверить подлинность электронного документа Вы можете на egov.kz, а также посредством мобильного приложения веб-портала «электронного правительства».

*штрих-код "Азаматтарға арналған үкімет" МК" КЕАҚ алынған және "Азаматтарға арналған үкімет" МК" КЕАҚ электрондық-цифрлық қолтаңбасымен қол қойылған деректерді ұстайды.
*штрих-код содержит данные, полученные из НАО "ГК "Правительство для граждан" и подписанные электронно-цифровой подписью НАО "ГК "Правительство для граждан"

Дата поступления	Дата отправки	№	Дата документа	КНП	Отправитель	БИН	Получатель	Сумма	Статус	Период
28.08.2018	28.08.2018	77362614	28.08.2018	010	Акционерное общество "Национальная компания "Kazakh Tourism"	170840000676	АО "Единый накопительный пенсионный фонд"	92770.39	ОБРАБОТАННЫЕ	082018
28.09.2018	28.09.2018	78124416	28.09.2018	010	Акционерное общество "Национальная компания "Kazakh Tourism"	170840000676	АО "Единый накопительный пенсионный фонд"	67552.05	ОБРАБОТАННЫЕ	092018
30.10.2018	30.10.2018	78834263	30.10.2018	010	Акционерное общество "Национальная компания "Kazakh Tourism"	170840000676	АО "Единый накопительный пенсионный фонд"	2952.22	ОБРАБОТАННЫЕ	102018
30.10.2018	30.10.2018	78834252	30.10.2018	010	Акционерное общество "Национальная компания "Kazakh Tourism"	170840000676	АО "Единый накопительный пенсионный фонд"	95403.33	ОБРАБОТАННЫЕ	102018
05.12.2018	05.12.2018	79747834	05.12.2018	010	Акционерное общество "Национальная компания "Kazakh Tourism"	170840000676	АО "Единый накопительный пенсионный фонд"	67552.05	ОБРАБОТАННЫЕ	112018
28.12.2018	28.12.2018	80626771	28.12.2018	010	Акционерное общество "Национальная компания "Kazakh Tourism"	170840000676	АО "Единый накопительный пенсионный фонд"	57005.93	ОБРАБОТАННЫЕ	122018
26.04.2019	26.04.2019	551677510 (ZA)	24.04.2019	095	АО"Единый накопительный пенсионный фонд"	971240002115	Акционерное общество "Национальная компания "Kazakh Tourism"	122.87	ОБРАБОТАННЫЕ	-

Осы құжат «Электрондық құжат және электрондық цифрлық қолтаңба туралы» Қазақстан Республикасының 2003 жылғы 7 қаңтардағы N 370-II Заңы 7 бабының 1 тармағына сәйкес қағаз тасығыштағы құжатпен бірдей.
Данный документ согласно пункту 1 статьи 7 ЗРК от 7 января 2003 года N370-II «Об электронном документе и электронной цифровой подписи» равнозначен документу на бумажном носителе.

Электрондық құжаттың түпнұсқалығын Сіз egov.kz сайтында, сондай-ақ «электрондық үкімет» веб-порталының мобильді қосымшасы арқылы тексере аласыз.
Проверить подлинность электронного документа Вы можете на egov.kz, а также посредством мобильного приложения веб-портала «электронного правительства».

*штрих-код "Азаматтарға арналған үкімет" МК" КЕАҚ алынған және "Азаматтарға арналған үкімет" МК" КЕАҚ электрондық-цифрлық қолтаңбасымен қол қойылған деректерді ұстайды.
*штрих-код содержит данные, полученные из НАО "ГК "Правительство для граждан" и подписанные электронно-цифровой подписью НАО "ГК "Правительство для граждан"

Дата поступления	Дата отправки	№	Дата документа	КНП	Отправитель	БИН	Получатель	Сумма	Статус	Период
28.02.2020	28.02.2020	600Q1CXYK	27.02.2020	010	ТОО "АЛДАР ЕВРОАЗИЯ"	080540002880	АО "Единый накопительный пенсионный фонд"	39956.79	ОБРАБОТАННЫЕ	012020
11.03.2020	11.03.2020	500QA8V75	10.03.2020	010	ТОО "АЛДАР ЕВРОАЗИЯ"	080540002880	АО "Единый накопительный пенсионный фонд"	10469.46	ОБРАБОТАННЫЕ	122019
20.03.2020	20.03.2020	03202HKMN	20.03.2020	010	ТОО "АЛДАР ЕВРОАЗИЯ"	080540002880	АО "Единый накопительный пенсионный фонд"	39092.59	ОБРАБОТАННЫЕ	022020
13.04.2020	13.04.2020	042020HGJ	13.04.2020	010	ТОО "АЛДАР ЕВРОАЗИЯ"	080540002880	АО "Единый накопительный пенсионный фонд"	40801.03	ОБРАБОТАННЫЕ	032020
16.04.2020	16.04.2020	600R7MSGP	15.04.2020	010	ТОО "ALDAR EUROASIA HOSPITALITY (АЛДАР ЕВРОАЗИЯ ХОСПИТАЛИТИ)	180540018684	АО "Единый накопительный пенсионный фонд"	6083.33	ОБРАБОТАННЫЕ	032020
23.10.2020	23.10.2020	196	23.10.2020	010	ТОО "ALDAR EUROASIA HOSPITALITY (АЛДАР ЕВРОАЗИЯ ХОСПИТАЛИТИ)	180540018684	АО "Единый накопительный пенсионный фонд"	39018	ОБРАБОТАННЫЕ	092020
24.11.2020	24.11.2020	225	24.11.2020	010	ТОО "ALDAR EUROASIA HOSPITALITY (АЛДАР ЕВРОАЗИЯ ХОСПИТАЛИТИ)	180540018684	АО "Единый накопительный пенсионный фонд"	39150	ОБРАБОТАННЫЕ	102020

Осы құжат «Электрондық құжат және электрондық цифрлық қолтаңба туралы» Қазақстан Республикасының 2003 жылғы 7 қаңтардағы N 370-II Заңы 7 бабының 1 тармағына сәйкес қағаз тасығыштағы құжатпен бірдей.
Данный документ согласно пункту 1 статьи 7 ЗРК от 7 января 2003 года N370-II «Об электронном документе и электронной цифровой подписи» равнозначен документу на бумажном носителе.

Электрондық құжаттың түпнұсқалығын Сіз egov.kz сайтында, сондай-ақ «электрондық үкімет» веб-порталының мобильді қосымшасы арқылы тексере аласыз.
Проверить подлинность электронного документа Вы можете на egov.kz, а также посредством мобильного приложения веб-портала «электронного правительства».

*штрих-код "Азаматтарға арналған үкімет" МК" КЕАҚ алынған және "Азаматтарға арналған үкімет" МК" КЕАҚ электрондық-цифрлық қолтаңбасымен қол қойылған деректерді ұстайды.
*штрих-код содержит данные, полученные из НАО "ГК "Правительство для граждан" и подписанные электронно-цифровой подписью НАО "ГК "Правительство для граждан"

Дата поступления	Дата отправки	№	Дата документа	КНП	Отправитель	БИН	Получатель	Сумма	Статус	Период
25.12.2020	25.12.2020	247	24.12.2020	010	ТОО "ALDAR EUROASIA HOSPITALITY (АЛДАР ЕВРОАЗИЯ ХОСПИТАЛИТИ)	180540018684	АО "Единый накопительный пенсионный фонд"	39069	ОБРАБОТАННЫЕ	112020
19.01.2021	19.01.2021	6	19.01.2021	010	ТОО "ALDAR EUROASIA HOSPITALITY (АЛДАР ЕВРОАЗИЯ ХОСПИТАЛИТИ)	180540018684	АО "Единый накопительный пенсионный фонд"	39231	ОБРАБОТАННЫЕ	122020
25.02.2021	25.02.2021	30	25.02.2021	010	ТОО "ALDAR EUROASIA HOSPITALITY (АЛДАР ЕВРОАЗИЯ ХОСПИТАЛИТИ)	180540018684	АО "Единый накопительный пенсионный фонд"	39525	ОБРАБОТАННЫЕ	012021
18.03.2021	18.03.2021	53	18.03.2021	010	ТОО "ALDAR EUROASIA HOSPITALITY (АЛДАР ЕВРОАЗИЯ ХОСПИТАЛИТИ)	180540018684	АО "Единый накопительный пенсионный фонд"	39700	ОБРАБОТАННЫЕ	022021
08.04.2021	08.04.2021	73	08.04.2021	010	ТОО "ALDAR EUROASIA HOSPITALITY (АЛДАР ЕВРОАЗИЯ ХОСПИТАЛИТИ)	180540018684	АО "Единый накопительный пенсионный фонд"	40035	ОБРАБОТАННЫЕ	032021
24.05.2021	24.05.2021	98	24.05.2021	010	ТОО "ALDAR EUROASIA HOSPITALITY (АЛДАР ЕВРОАЗИЯ ХОСПИТАЛИТИ)	180540018684	АО "Единый накопительный пенсионный фонд"	60898	ОБРАБОТАННЫЕ	042021

Осы құжат «Электрондық құжат және электрондық цифрлық қолтаңба туралы» Қазақстан Республикасының 2003 жылғы 7 қаңтардағы N 370-II Заңы 7 бабының 1 тармағына сәйкес қағаз тасығыштағы құжатпен бірдей.
Данный документ согласно пункту 1 статьи 7 ЗРК от 7 января 2003 года N370-II «Об электронном документе и электронной цифровой подписи» равнозначен документу на бумажном носителе.

Электрондық құжаттың түпнұсқалығын Сіз egov.kz сайтында, сондай-ақ «электрондық үкімет» веб-порталының мобильді қосымшасы арқылы тексере аласыз.
Проверить подлинность электронного документа Вы можете на egov.kz, а также посредством мобильного приложения веб-портала «электронного правительства».

*штрих-код "Азаматтарға арналған үкімет" МК" КЕАҚ алынған және "Азаматтарға арналған үкімет" МК" КЕАҚ электрондық-цифрлық қолтаңбасымен қол қойылған деректерді ұстайды.
*штрих-код содержит данные, полученные из НАО "ГК "Правительство для граждан" и подписанные электронно-цифровой подписью НАО "ГК "Правительство для граждан"

Дата поступления	Дата отправки	№	Дата документа	КНП	Отправитель	БИН	Получатель	Сумма	Статус	Период
15.09.2021	15.09.2021	SD5867823	15.09.2021	010	НАО Государственная корпорация "Правительство для граждан"	160440007161	АО "Единый накопительный пенсионный фонд"	5703	ОБРАБОТАННЫЕ	092021
15.09.2021	15.09.2021	SD5867823	15.09.2021	010	НАО Государственная корпорация "Правительство для граждан"	160440007161	АО "Единый накопительный пенсионный фонд"	2759	ОБРАБОТАННЫЕ	082021
15.10.2021	15.10.2021	SD6039857	15.10.2021	010	НАО Государственная корпорация "Правительство для граждан"	160440007161	АО "Единый накопительный пенсионный фонд"	5703	ОБРАБОТАННЫЕ	102021
15.11.2021	15.11.2021	SD6202953	15.11.2021	010	НАО Государственная корпорация "Правительство для граждан"	160440007161	АО "Единый накопительный пенсионный фонд"	5703	ОБРАБОТАННЫЕ	112021
10.12.2021	10.12.2021	SD6366907	10.12.2021	010	НАО Государственная корпорация "Правительство для граждан"	160440007161	АО "Единый накопительный пенсионный фонд"	5703	ОБРАБОТАННЫЕ	122021
11.01.2022	11.01.2022	SD6527615	11.01.2022	010	НАО Государственная корпорация "Правительство для граждан"	160440007161	АО "Единый накопительный пенсионный фонд"	5703	ОБРАБОТАННЫЕ	012022
15.02.2022	15.02.2022	SD6707576	15.02.2022	010	НАО Государственная корпорация "Правительство для граждан"	160440007161	АО "Единый накопительный пенсионный фонд"	3259	ОБРАБОТАННЫЕ	022022
24.05.2023	24.05.2023	419	24.05.2023	010	ТОО "АНКОР Персонал Центральная Азия"	080340011723	АО "Единый накопительный пенсионный фонд"	56250	ОБРАБОТАННЫЕ	042023

Осы құжат «Электрондық құжат және электрондық цифрлық қолтаңба туралы» Қазақстан Республикасының 2003 жылғы 7 қаңтардағы N 370-II Заңы 7 бабының 1 тармағына сәйкес қағаз тасығыштағы құжатпен бірдей.
Данный документ согласно пункту 1 статьи 7 ЗРК от 7 января 2003 года N370-II «Об электронном документе и электронной цифровой подписи» равнозначен документу на бумажном носителе.

Электрондық құжаттың түпнұсқалығын Сіз egov.kz сайтында, сондай-ақ «электрондық үкімет» веб-порталының мобильді қосымшасы арқылы тексере аласыз.
Проверить подлинность электронного документа Вы можете на egov.kz, а также посредством мобильного приложения веб-портала «электронного правительства».

*штрих-код "Азаматтарға арналған үкімет" МК" КЕАҚ алынған және "Азаматтарға арналған үкімет" МК" КЕАҚ электрондық-цифрлық қолтаңбасымен қол қойылған деректерді ұстайды.
*штрих-код содержит данные, полученные из НАО "ГК "Правительство для граждан" и подписанные электронно-цифровой подписью НАО "ГК "Правительство для граждан"

Дата поступления	Дата отправки	№	Дата документа	КНП	Отправитель	БИН	Получатель	Сумма	Статус	Период
23.06.2023	23.06.2023	528	23.06.2023	010	ТОО "АНКОР Персонал Центральная Азия"	080340011723	АО "Единый накопительный пенсионный фонд"	75000	ОБРАБОТАННЫЕ	052023
24.07.2023	24.07.2023	615	24.07.2023	010	ТОО "АНКОР Персонал Центральная Азия"	080340011723	АО "Единый накопительный пенсионный фонд"	75000	ОБРАБОТАННЫЕ	062023
25.08.2023	25.08.2023	723	25.08.2023	010	ТОО "АНКОР Персонал Центральная Азия"	080340011723	АО "Единый накопительный пенсионный фонд"	75000	ОБРАБОТАННЫЕ	072023
21.09.2023	21.09.2023	825	21.09.2023	010	ТОО "АНКОР Персонал Центральная Азия"	080340011723	АО "Единый накопительный пенсионный фонд"	75000	ОБРАБОТАННЫЕ	082023
24.10.2023	24.10.2023	942	24.10.2023	010	ТОО "АНКОР Персонал Центральная Азия"	080340011723	АО "Единый накопительный пенсионный фонд"	75000	ОБРАБОТАННЫЕ	092023
24.11.2023	24.11.2023	1041	24.11.2023	010	ТОО "АНКОР Персонал Центральная Азия"	080340011723	АО "Единый накопительный пенсионный фонд"	75000	ОБРАБОТАННЫЕ	102023
22.12.2023	22.12.2023	1138	22.12.2023	010	ТОО "АНКОР Персонал Центральная Азия"	080340011723	АО "Единый накопительный пенсионный фонд"	75000	ОБРАБОТАННЫЕ	112023
22.01.2024	22.01.2024	64	22.01.2024	010	ТОО "АНКОР Персонал Центральная Азия"	080340011723	АО "Единый накопительный пенсионный фонд"	75000	ОБРАБОТАННЫЕ	122023

Осы құжат «Электрондық құжат және электрондық цифрлық қолтаңба туралы» Қазақстан Республикасының 2003 жылғы 7 қаңтардағы N 370-II Заңы 7 бабының 1 тармағына сәйкес қағаз тасығыштағы құжатпен бірдей.
Данный документ согласно пункту 1 статьи 7 ЗРК от 7 января 2003 года N370-II «Об электронном документе и электронной цифровой подписи» равнозначен документу на бумажном носителе.

Электрондық құжаттың түпнұсқалығын Сіз egov.kz сайтында, сондай-ақ «электрондық үкімет» веб-порталының мобильді қосымшасы арқылы тексере аласыз.
Проверить подлинность электронного документа Вы можете на egov.kz, а также посредством мобильного приложения веб-портала «электронного правительства».

*штрих-код "Азаматтарға арналған үкімет" МК" КЕАҚ алынған және "Азаматтарға арналған үкімет" МК" КЕАҚ электрондық-цифрлық қолтаңбасымен қол қойылған деректерді ұстайды.
*штрих-код содержит данные, полученные из НАО "ГК "Правительство для граждан" и подписанные электронно-цифровой подписью НАО "ГК "Правительство для граждан"

Итого по выбранному периоду: 3350827

Итого за весь период перечисления: 3350827.14

Осы құжат «Электрондық құжат және электрондық цифрлық қолтаңба туралы» Қазақстан Республикасының 2003 жылғы 7 қаңтардағы N 370-II Заңы 7 бабының 1 тармағына сәйкес қағаз тасығыштағы құжатпен бірдей.
Данный документ согласно пункту 1 статьи 7 ЗРК от 7 января 2003 года N370-II «Об электронном документе и электронной цифровой подписи» равнозначен документу на бумажном носителе.

Электрондық құжаттың түпнұсқалығын Сіз egov.kz сайтында, сондай-ақ «электрондық үкімет» веб-порталының мобильді қосымшасы арқылы тексере аласыз.
Проверить подлинность электронного документа Вы можете на egov.kz, а также посредством мобильного приложения веб-портала «электронного правительства».

*штрих-код "Азаматтарға арналған үкімет" МК" КЕАҚ алынған және "Азаматтарға арналған үкімет" МК" КЕАҚ электрондық-цифрлық қолтаңбасымен қол қойылған деректерді ұстайды.
*штрих-код содержит данные, полученные из НАО "ГК "Правительство для граждан" и подписанные электронно-цифровой подписью НАО "ГК "Правительство для граждан"

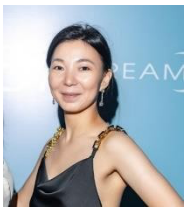

Akbota Kaliyeva
akbotagalaxy@gmail.com
+7 776 125 4584
Current location: Almaty, Kazakhstan

A Tourism/ Hospitality Professional
To contribute to the tourism industry development for destinations by generating unique strategies for stakeholders and shareholders.

Worked internationally in US, UK, international projects in Russia, Europe.
Fluent in English, Kazakh, Russian, French
Hobbies- singing, running, opera, fashion, foodie

Work Experience

Events Executive (contract based)
Philip Morris Kazakhstan I Almaty, Kazakhstan
April 2023- present
Responsible for the organizing events for IQOS brand in Kazakhstan

Country Sales Manager (contract based)
Neos SpA I Almaty, Kazakhstan
Mar 2021- Jun 2023
Pre-opening/opening

Events Sales Executive
Sheraton Nur-Sultan Hotel I Astana, Kazakhstan
pre-opening / opening
December 2019- May 2021

Senior Manager of MICE department
National Company "Kazakh Tourism" JSC I Astana, Kazakhstan (government)
pre-opening / opening
September 2017 – August 2019

Senior Sales Executive
The Astana Marriott Hotel I Astana, Kazakhstan
Pre-opening/ opening
August 2014- August 2017

Human Resources Assistant (internship)
The Line Hotel I Los Angeles, CA, USA -
pre-opening/ opening
August 2013- May 2014

Skills

Exceptional creativity
Self-motivation
Deadline oriented
Event management
Excellent sales skills
Proactive approach
Leadership
Working with media
Interview skills

Education

BS, Tourism May, 2009
Eurasian National University, Astana, Kazakhstan
MS, International Tourism & Hospitality Management, December 2012
The Robert Gordon University, Aberdeen, UK

References are available upon request.

You can see me more below.
https://youtu.be/d8OWUMR0ETc
https://youtu.be/yEiq4lZrj7Y
https://youtu.be/6-VY0ZFT-OU

ФОТОСУРЕТКЕ АРНАЛҒАН ОРЫН/ МЕСТО ДЛЯ ФОТО

ТАӘ / ФИО	ЖСН / ИИН	Туған күні / Дата рождения	Жалпы еңбек өтілі / Общий трудовой стаж
КАЛИЕВА АКБОТА САБИХАНОВНА	880720450217	20.07.1988	1 жыл/лет(год), 11 ай/мес.

ЭЛЕКТРОНДЫҚ ЕҢБЕК КІТАПШАСЫ / ЭЛЕКТРОННАЯ ТРУДОВАЯ КНИЖКА

ҚАЛЫПТАСТЫРУ КҮНІ / ДАТА ФОРМИРОВАНИЯ: 17.02.2024

10.04.2023 - по настоящее время

ТД Данные по договору из ЕСУТД

Товарищество с ограниченной ответственностью "АНКОР Персонал Центральная Азия" (БИН/ИИН: 080340011723)

Специалист по организации мероприятий

Дата	Перемещение	БИН/ИИН	Наименование	Должность
10.04.2023	Приём на работу	080340011723	Товарищество с ограниченной ответственностью "АНКОР Персонал Центральная Азия"	Специалист по организации мероприятий

27.03.2020 - 30.04.2021

ТД Данные по договору из ЕСУТД

Товарищество с ограниченной ответственностью "Aldar EuroAsia Hospitality (Алдар ЕвроАзия Хоспиталити)" (БИН/ИИН: 180540018684)

Старший специалист по бронированию групп и мероприятий Департамента продаж и маркетинга

Причина расторжения

1) По инициативе работника (пп.5) ст.49)

Дата	Перемещение	БИН/ИИН	Наименование	Должность
30.04.2021	Расторжение/прекращение трудовых отношений	180540018684	Товарищество с ограниченной ответственностью "Aldar EuroAsia Hospitality (Алдар ЕвроАзия Хоспиталити)"	Старший специалист по бронированию групп и мероприятий Департамента продаж и маркетинга
27.03.2020	Приём на работу	180540018684	Товарищество с ограниченной ответственностью "Aldar EuroAsia Hospitality (Алдар ЕвроАзия Хоспиталити)"	Старший специалист по бронированию групп и мероприятий Департамента продаж и маркетинга