РЕСПУБЛИКА КАЗАХСТАН
Товарищество с ограниченной ответственностью
«КОРПОРАЦИЯ «АСЫЛ-СТРОЙ»
Лицензия: 17 ГСЛ №14013440 от 30.05.2019г. I-КАТЕГОРИЯ

Заказ: 71-2022
Заказчик: КГП на ПХВ"Атырауская городская Поликлиника №7" Управления здравоохранения Атырауской области

РАБОЧИЙ ПРОЕКТ

«Капитальный ремонт здании Атырауской городской поликлиники №7 расположенной по адресу: Атырауская область,г.Атырау проспект Бейбарыс строение №39»

ТОМ 3

ПАСПОРТ ПРОЕКТА

Шымкент – 2022 г.

РЕСПУБЛИКА КАЗАХСТАН
Товарищество с ограниченной ответственностью
«КОРПОРАЦИЯ «АСЫЛ-СТРОЙ»
Лицензия: 17 ГСЛ №14013440 от 30.05.2019г. I-КАТЕГОРИЯ

Заказ: 71-2022
Заказчик: КГП на ПХВ"Атырауская городская Поликлиника №7" Управления здравоохранения Атырауской области

РАБОЧИЙ ПРОЕКТ

«Капитальный ремонт здании Атырауской городской поликлиники №7 расположенной по адресу: Атырауская область,г.Атырау проспект Бейбарыс строение №39»

ТОМ 3

ПАСПОРТ ПРОЕКТА

Директор **Ш.Доспаева**

ГИП **И.Атамбаев**

Шымкент – 2022 г.

Паспорт проекта (рабочего проекта) на строительство общественных зданий Форма Ф-3

Заказчик: КГП на ПХВ"Атырауская городская Поликлиника №7" Управления здравоохранения Атырауской области **Генпроектировщик:** ТОО «Корпорация Асыл-Строй». **Источник финансирования:** Бюджетные средства **Место расположения:** Атырауская область,г.Атырау проспект Бейбарыс строение №39	**Наименование объекта:** Капитальный ремонт здании Атырауской городской поликлиники №7 расположенной по адресу: Атырауская область,г.Атырау проспект Бейбарыс строение №39	**Исходные данные:** -задание на проектирование; - дефектный акт; - техническое обследование;

Эскизные графические материалы здания

План первого этажа Блок А 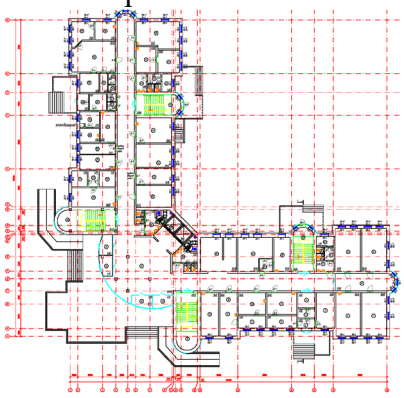	План второго этажа Блок Б 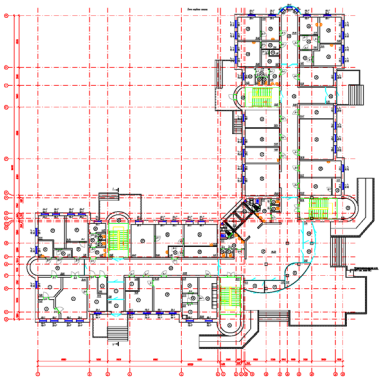
Фасад А-Ф,18-1 	Разрез 1-1 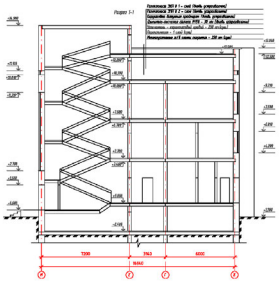

Технико-экономические показатели (в соответствующих единицах измерений)

Здание объект представляет собой трехэтажное здание с цокольным и техническим этажом, Г-образной конфигурации в плане. Блок «А», «Б». Блок А Общая площадь - 5416,2 м2. Площадь застройки - 1562,5 м2. Объем здания: 24688,0 м3. Блок Б Общая площадь - 5366,8 м2. Площадь застройки - 1562,5 м2.	Общая сметная стоимость строительства в текущем уровне цен на 2022-23г. – 1 085 138, 548 тыс.тенге В том числе стоимость - СМР – 892 999, 200 тыс.тенге - оборудования, мебели и инвентаря – 11 592, 370 тыс.тенге - прочие затраты – 180 546, 978 тыс.тенге Продолжительность строительства – 5,0 месяцев

Объем здания: 24688 м3. Соединительная галерея Площадь застройки- 33,25м2. Общая площадь здания-26,48м2. Строительный объем-123,02м3.	

Здание с цокольным и техническим этажом, Г-образной конфигурации в плане, с размерами в осях «А-Ф»/«1-19»
равными 50 120 50 120 мм, высотой h = 14,9 м.
За условную отметку ±0,000 принят уровень пола 1-го этажа.
-2,400 – отметка уровня пола цокольного этажа;
±0,000 – отметка уровня пола 1-ого этажа;
+0,890 – отметка уровня низа оконных проемов 1-го этажа;
+2,100 – отметка уровня верха оконных проемов 1-го этажа;
+3,780 – отметка уровня пола 2-ого этажа;
+4,200 – отметка уровня низа оконных проемов 2-го этажа;
+6,010 – отметка уровня верха оконных проемов 2-го этажа;
+7,500 – отметка уровня низа оконных проемов 3-го этажа;
+9,310 – отметка уровня верха оконных проемов 3-го этажа;
+10,380 – отметка уровня технического этажа;
+12,580 – отметка уровня кровли;
+14,980 – отметка уровня лестничной шахты в осях «Е-М»/«3-4» и «С-Т»/«8-13».
В осях «Г-Е»/«1» здания существует надземный переход связывающий блока «А» и «Б».
Устойчивость здания обеспечивается системой перевязки продольных и поперечных кирпичных стен с уложенным на них жестким диском плит перекрытия.
Фундамент – ленточный крупноблочный.
Конструктивная схема с продольными несущими стенами.
Несущие стены — кирпичная кладка на цементно-песчаном растворе толщиной 510 без учета отделочных слоев.
Перегородки — кирпичная кладки на цементно-песчаном растворе с переменной толщиной, гипсокартонные с переменной толщиной.
Перекрытие — сборные железобетонные плиты на четырехточечном опирании.
Покрытие полов преимущественно выполнено из линолеума, керамической плитки уложенные на цементно-песчаную стяжку.
Окна – из ПВХ профилей.
Двери – из ПВХ профилей, деревянные и металлические.
Лестницы — сборные железобетонные по стальным косоурам.
Кровля – мягкая, рулонная.

Директор ТОО «Корпорация Асыл-Строй»_____Доспаева Ш.

М.П.

ГИП ТОО «Корпорация Асыл-Строй»_____Атамбаев И.