Приложение к приказу
Министра индустрии и
инфраструктурного развития
Республики Казахстан
от 8 февраля 2021 года № 53
Приложение 2 к перечню
некоторых приказов в сфере
строительной деятельности, в
которые вносятся
изменения и дополнения
Утвержден приказом
Министра по инвестициям и развитию
Республики Казахстан
от 24 апреля 2017 года № 234
форма

Акт приемки объекта в эксплуатацию

"22" 12 2023 г.

Заказчик: ***Маман Ыбырай Әлназарұлы ИИН: 911217302782***

фамилия, имя, отчество (при его наличии) ИИН, телефон – для физических лиц,наименование организации – для юридических лиц, БИН, телефон, почтовыйиндекс, область, город, район, населенный пункт, наименование улицы, номер дома/здания (стационарного помещения)

на основании:

Декларации о соответствии (прилагается) ***ТОО "Сұнқар Құрылыс LTD" Республика Казахстан, Атырауская область, Жылыойский район, город Кульсары, ул.Избасов 30, в лице директора Нурберген А.С.***

дата подписания декларации, наименование подрядной (генподрядной) организации, фамилия, имя, отчество (при его наличии) руководителя, юридический адрес, БИН, телефон

Заключения о качестве строительно-монтажных работ (прилагается)
ТОО "Регион Технадзор" Республика Казахстан, Туркестанская область, Толебийский район, город Ленгер, ул.Асцы, №125 в лице директора Керимкулова Айгерим Керимбиевна

дата подписания заключения, наименование организации, фамилия, имя, отчество (при его наличии) экспертов технического надзора, № и дата получения аттестатов, БИН, телефон

Заключения о соответствии выполненных работ проекту (прилагается)
ТОО "Тіте Проект" Республика Казахстан, город Шымкент, мкр.Асар-2, 1846 в лице директора Керимкулова Айгерим Керимбиевна, лицензия №19020970 от 18.10.2019г. БИН:181140022498,

дата подписания заключения, наименование организации, фамилия, имя, отчество (при его наличии) экспертов авторского надзора, № и дата получения аттестатов, БИН, телефон

произведя осмотр готовности предъявленного подрядчиком (генеральным подрядчиком) к приемке в эксплуатацию объекта ***«Строительство складских помещений с инженерными сетями по адресу город Шымкент, ул.Койкелди батыр 9/3»***

наименование объекта, вид строительства (новое, расширение, реконструкция,техническое перевооружение, модернизация, капитальный ремонт), уровень ответственности, техническая и технологическая сложность объекта

по адресу

город Шымкент, ул.Койкелди батыр 9/3

(область, район, населенный пункт, микрорайон, квартал, улица, номер дома (корпуса)

проверив комплектность исполнительной технической документации, в том числе посредством электронного модуля исполнительной технической документации "__"_____20__ года, дата ознакомления подтверждает что:

1.Строительство объекта осуществлено на основании:

1.Договор купли продажи №2075, 2077, 439 от 15.07.2022 года

документ, подтверждающий наступление юридических фактов (юридических составов), на основании которых возникают, изменяются или прекращаются права на земельный участок, в том числе договоры, решения судов, правовые акты исполнительных органов, свидетельство о праве на наследство, передаточный акт или разделительный баланс при реорганизации негосударственных юридических лиц, владеющих земельным участком на праве собственности или выкупивших право временного возмездного землепользования (аренды).

либо решения о реконструкции (перепланировке, переоборудовании) помещений (отдельных частей) существующих зданий от "___"_____20___года №_____;

АПЗ №KZ85VUA00924026 от 27.06.2023 года

Уведомление о начале смр KZ23REA00364205 от 24.11.2023 года

Согласование эскиза KZ52VUA00938394 от 19.07.2023 года

наименование органа принявшего уведомление, дата и № принятия талона

в) проекта (проектно-сметной документации) ***ТОО "Time Проект"***

наименование проектной организации, номер проекта утвержденного(й) ***Маман Ыбырай Әлназарұлы***

дата и номер проекта, наименование организации утвердившей (переутвердившей) проект и дата утверждения

2.Строительно-монтажные работы осуществлены в сроки:

начало работ "__22__"_____12_____ 2022___ года;

окончание работ "__22__"_____12_____ 2023____ года;

при продолжительности строительства,месяц: _12 месяцев____

по норме или по проекту организации строительства, месяц: _ 12 месяцев _;

фактически, месяц: __ 12 месяцев_;

3.Объект (комплекс) имеет следующие основные технико-экономические показатели (мощность, производительность, производственная площадь, протяженность, вместимость, объем, пропускная способность, провозная способность, число рабочих мест и тому подобное, заполняется по всем объектам (кроме жилых домов) в единицах измерения соответственно целевой продукции или основным видам услуг):

Мощность, производительность и так далее	Единицаизмерения	Попроекту		Фактически	
		общая (с учетом ранее принятых)	в том числе пускового комплекса или очереди	общая (с учетом ранее принятых)	в том числе пуско-вого ком-плекса или очереди
Лит А	М2	1336,86		1336,86	

Выпуск продукции (оказания услуг), предусмотренной проектом в объеме, соответствующем нормам освоения проектных мощностей в начальный период_____50 человек_____

факт начала выпуска продукции с указанием объема

имеет следующие показатели:

Показатели	Единицаизмерения	Попроекту	Фактически
Общая площадь Лит А	метр в квадрате (далее – м2)	1336,83	1336,83
Число этажей Лит А	этаж	2	2
Объем Лит А	метр в кубе (далее – м3)	4990	4990
В том числе подземной части	м3		
Площадь встроенных, построено-пристроенных и пристроенных помещений			

Показатели	Попроекту			Фактически		
	числоквартир	площадьквартир, м2		числоквартир	площадьквартир, м2	
		общая	жилая		общая	жилая

Всего квартир, числе:						
однокомнатных						
двухкомнатных						
трехкомнатных						
четырехкомнатных						
и более						

4.Технологические и архитектурно-строительные решения по объекту характеризуются следующими данными: ***Лит-А общая площадь 1336,83м2; фундамент-бетон; стены-шлакоблок, кровля-профлист; S-0,1000 га, (кад. №22-329-027-304), S-1,1824 га, (кад. №22-329-027-309),***
краткие технические характеристики по особенностям его размещения, по основным материалам и конструкциям, инженерному и технологическому оборудованию

5.На объекте установлено предусмотренное проектом оборудование в количестве согласно актам о его приемке после индивидуального испытания и комплексного опробования;

6.Наружные инженерные коммуникации (холодное и горячее водоснабжение, канализация, теплоснабжение, газоснабжение, электроснабжение и связь) обеспечивают нормальную эксплуатацию объекта (здания, сооружения, помещения) и приняты городскими эксплуатационными организациями;

7.Сметная стоимость по утвержденному проекту (проектной-сметной документации):
всего _150550_____тысяч тенге, в том числе строительно-монтажных работ_125550____ тысяч тенге, оборудования, инструмента и инвентаря _25000_____тысяч тенге;

8.Сметная стоимость основных фондов, принимаемых в эксплуатацию 150550_____тысяч тенге, в том числе строительно-монтажных работ_125550____ тысяч тенге, оборудования, инструмента и инвентаря _25000_____тысяч тенге;

9.Доля местного содержания предусмотрена в проектно-сметной документации ___0_____% и фактически применено __0_____%
(на объектах, финансируемых за счет государственных инвестиций и средств квазигосударственного сектора);

10.Класс энергоэффективности здания __2_____;

11.Объект построен в соответствии с утвержденным проектом (проектно-сметной документацией) и требованиями государственных нормативных документов в области архитектуры, градостроительства и строительства.

РЕШИЛ: ««Строительство складских помещений с инженерными сетями по адресу город Шымкент, ул.Койкелди батыр 9/3»
принять в эксплуатацию.

Наименование объекта (комплекса)

Заказчик: ***Маман Ыбырай Әлназарұлы***

Фамилия, имя, отчество (при его наличии), подпись руководителя

Место печати (при наличии)

Технический надзор:

2) аккредитованная организация ТОО "Регион Технадзор" Республика Казахстан, Туркестанская область, Толебийский район, город Ленгер, ул.Асщы, №125 в лице директора Керимкулова Айгерим Керимбиевна

(наименование организации) имеющей в своем составе аттестованного (-ых) эксперта(-ов), фамилия, имя, отчество (при его наличии) руководителя, подпись, дата

Место печати (при наличии)

Авторский надзор:

2)организация ТОО "Time Проект" Республика Казахстан, город Шымкент, мкр.Асар-2, 1846 в лице директора Керимкулова Айгерим Керимбиевна, лицензия №19020970 от 18.10.2019г, БИН:181140022498,

(наименование организации, фамилия, имя, отчество (при его наличии), должность),подпись, дата

Место печати (при наличии)

Подрядчик (генеральный подрядчик):

ТОО "Сұнқар Құрылыс LTD" Республика Казахстан, Атырауская область, Жылыойский район, город Кульсары, ул.Избасов 30, в лице директора Нурберген А.С.

фамилия, имя, отчество (при его наличии), подпись руководителя

Место печати (при наличии)

Подрядчик (суб.подрядчик):

ТОО «Еламан Ойл» БИН: 110240004160, Республика Казахстан. Директор Еламанов А.С.

фамилия, имя, отчество (при его наличии), подпись руководителя

Место печати (при наличии)

Подрядчик (суб.подрядчик):

ТОО «Гранд-Мастер» БИН: 011040003791, Республика Казахстан. Директор Румаганбетов Т.С.

фамилия, имя, отчество (при его наличии), подпись руководителя

Место печати (при наличии)

Подрядчик (суб.подрядчик):

ТОО «Универсал СтройСервис» БИН: 000640006046, Республика Казахстан. Директор Лекеров Б.Ж.

фамилия, имя, отчество (при его наличии), подпись руководителя

Место печати (при наличии)

Приложение 2 к акту приемки
объекта в эксплуатацию
форма

Технические характеристики объекта (многоквартирные жилые дома, промышленные, торговые объекты и тому подобное)

Наименование (многоквартирный жилой дом, промышленные, торговые объекты и т.п.)	Общиесведения									
	количество этажей (этаж)	количество квартир	количество помещений, комнат	площадьзастройки (м2)	объемздания (м3)	общаяплощадь (м2)	жилая площадь (м2)	площадьне жилыхпомещений (м2)	площадьпарковочныхмест (м2)	площадь балкона, лоджии (м2)
1	2	3	4	5	6	7	8	9	10	11
Лит А	2			745,36	4990	1336,83		-	-	-

продолжение таблицы

Описание конструктивных элементов			Вид отопления	Благоустройство				
фундамент	стены	кровля		электроснабжение	водоснабжение	горячееводоснабжение	канализация	газоснабжение
12	13	14	15	16	17	18	19	20
Лит бетон	шлакоблок	профлист		+	+			+

Перечень документов, прилагаемых к техническим характеристикам объекта:

1. *Поэтажные планы* _____

2. *Экспликация к поэтажным планам* _____

Экспликация земельного участка (м2)

Экспликация к плануобъекта

Масштаб 1:500

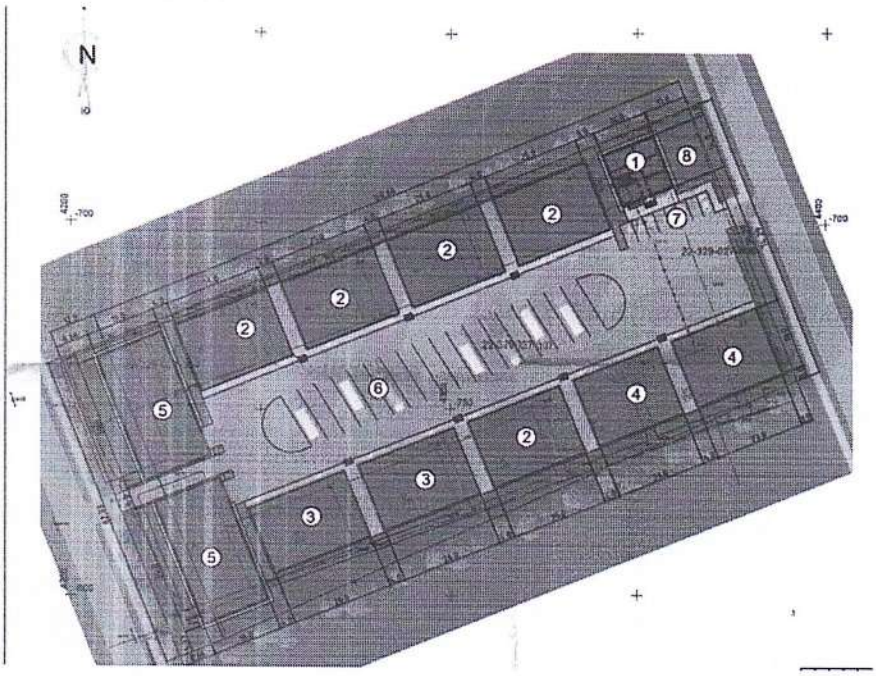

Масштаб 1:200 1этаж

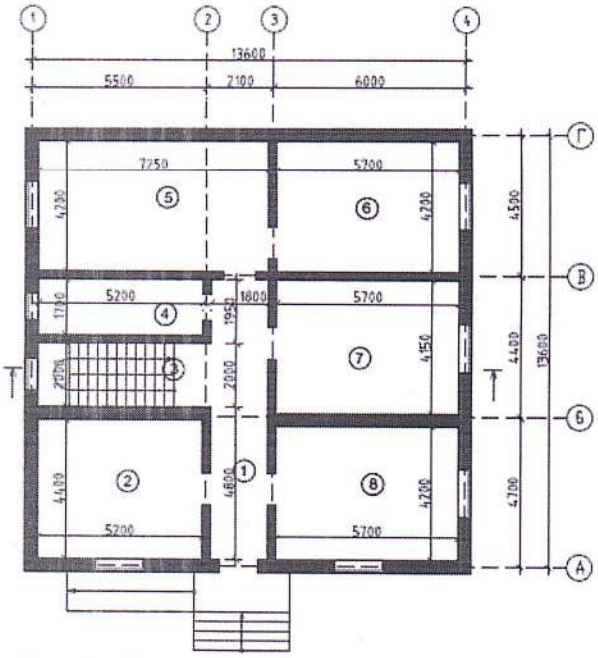

Масштаб 1:200 2 этаж

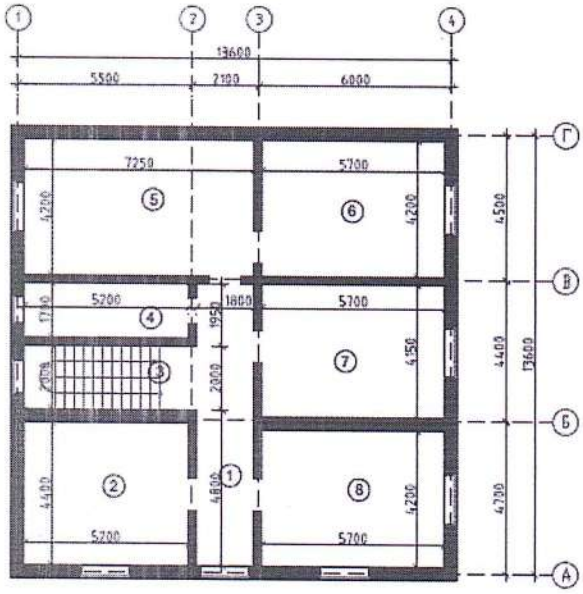

Этаж	Номер помещения, квартиры	Номера частей помещения, квартиры	Назначение частей помещения, квартиры	Площадь по внутреннему обмеру (м2), в том числе			
				Общая	Полезная	Жилая	Нежилая
1	2	3	4	5	6	7	8
1 этаж		1	прихожая	15,3			
		2	Кабинет	22,9			
		3	Лестница	10,8			
		4	с/у	8,8			
		5	Зал совещание	30,6			
		6	кабинет	23,9			
		7	Кабинет	23,9			
		8	кабинет	23,9			
2 этаж		1	Коридор	15,3			

		2	Кабинет	22,9			
		3	Лестница	10,8			
		4	с/у	8,8			
		5	Зал совещание	30,6			
		6	Кабинет	23,9			
		7	Кабинет	23,9			
		8	кабинет	23,9			

продолжениетаблицы

Площадь по внутреннему обмеру (м2), в том числе								
В отдельныхквартирах	*В общежитиях*	*В гостиницах*	*Торговая*	*Промышленно-производственныхзданий и сооружений*	*Складская*	*Учрежденийобразования*	*Предприятийбытовогообслуживания*	*Организаций и учреждений управления, научных, банковских, общественных и т.п.*
9	*10*	*11*	*12*	*13*	*14*	*15*	*16*	*17*
-	-	-	-	-	-	-	-	-

продолжениетаблицы

Площадь по внутреннему обмеру (м2), в том числе							
Предприятийобщественногопитания	*Организацииздравоохранения*	*Физкультурно-спортивная*	*Учрежденийкультуры и искусства*	*Транспортных зданий и сооружений*	*Сооруженийинженерныхсетей*	*Гаражей*	*Прочие*
18	*19*	*20*	*21*	*22*	*23*	*24*	*25*
-	-	-	-	-	-	-	-

Техническое описание конструктивных элементов основного строения

№ п.п.	*Наименованиеконструктивныхэлементов*		*Описание конструктивных элементов (материал, отделка и т.д.)*
1	*2*		*3*
1	*Фундамент*		*бетон*
2	*1) наружные и внутренние капитальные стены*		*Шлакоблок*
	2) перегородки		*Шлакоблок*
3	*Перекрытия*	*чердачное*	
		междуэтажное	
4	*Крыша*		*профлист*
5	*Полы*	*1-го этажа*	*бетон*
		последующихэтажей	

6	Проемы	окна		двойное
		двери		
7	Отделочныеработы	внутренние		оштукатурено
		наружные		оштукатурено
8	Горячееводоснабжение			не имеется
9	Водопровод			имеется
10	Канализация			имеется
11	Электроосвещение			имеется
12	Отопление	печное		
13		печное газовое		
14		от ТЭЦ		
15		от АГВ		
16		отиндивидуальнойотопительнойустановки	нагазе	
17			натвердомтопливе	имеется
18		отрайоннойкотельной	нагазе	
19			натвердомтопливе	
20	Разныеработы			

Техническоеописаниеслужебныхпостроек

Показатели	Наименованиеслужебныхпостроек								
	-								
Площадь (м 2)	-								
Высотастроения (м)	-								
Объемстроения (м 3)	-								
Фундамент	-								
Стены	-								
Перекрытия	-								

Крыша	-								
Полы	-								
Окна	-								
Двери	-								
Внутренняяотделка	-								
Наружнаяотделка	-								
Печи	-								

Техническоеописаниевнутридворовыхсооружений

Наименованиесооружений	Размер в метрах				Объем (м 3)	Материал
	длина	ширина	площадь	высотаилиглубина		
1	2	3	4	5	6	7
-	-	-	-	-	-	-

Техническое описание отдельных частей строения (подвалов, полуподвалов, мезонинов, мансард)

Наименование и назначение отдельных частей строения	Заглубление спланированной поверхности земли до пола подвала	Описаниеэлементов					
		стены	перекрытия	полы	внутренняяотделка	крыша	дополнительныеустройства
1	2	3	4	5	6	7	8

Техническое описание нежилых пристроек к основному строению

Наименованиеконструктивныхэлементов		Техническоеописаниеконструктивныхэлементов
1		2
Фундамент		-
Стены и перегородки		-
Крыша		-
Полы		-
Перекрытия		-
Проемы	окна	-
	двери	-
Отделочныеработы	внутренние	-

наружные		
-Разныеработы		-
Итого:		-
Фундамент		-
Стены и перегородки		-
Крыша		-
Полы		-
Перекрытия		-
Проемы	окна	-
	двери	-
Отделочныеработы	внутренние	-
	наружные	-
Разныеработы		-
Итого:		-
Фундамент		-
Стены и перегородки		-
Крыша		-
Полы		-
Перекрытия		-
		-
	двери	-
Отделочныеработы	внутренние	-
	наружные	-
Разныеработы		-
Итого:		-

Исчисление площадей и объемов основной и отдельных частей строения (подвалов, полуподвалов, мезонинов, мансард, крыш, пристроек и т.п.)

Наименование частей строения и пристроек	Формула для подсчета площадей по наружному обмеру	Площадь (м 2)	Высота (м)	Объем (м 3)	Наименование частей строения и пристроек	Формула для подсчета площадей по наружному обмеру	Площадь (м 2)	Высота (м)	Объем (м 3)
1	2	3	4	5	6	7	8	9	10
-									

Заказчик: **Маман Ыбырай Әлназарұлы**

фамилия, имя, отчество (при его наличии), подпись руководителя

Место печати (при наличии)

Авторский надзор: **ТОО "Tite Проект" Республика Казахстан, город Шымкент, мкр.Асар-2, 1846 в лице директора Керимкулова Айгерим Керимбиевна,**

фамилия, имя, отчество (при его наличии), подпись эксперта

Место печати (при наличии)

Приложение 2
к приказу Министра
по инвестициям и развитию
Республики Казахстан
от 24 апреля 2017 года № 235
форма

Заключение о качестве строительно-монтажных работ

"22" 12 2023 г

Технический надзор ТОО "Регион Технадзор" Республика Казахстан, Туркестанская область, Толебийский район, город Ленгер, ул.Асщы, №125 в лице директора Керимкулова Айгерим Керимбиевна
наименование организации, фамилия, имя, отчество (при наличии) руководителя,юридический адрес
в лице Эксперт технического надзора АЙДАРБЕК НУРИЛДА ӘУЕЛБЕКҰЛЫ KZ78VJE00051173 от 29.11.2019
фамилия, имя, отчество (при наличии) экспертов, № аттестатов, дата получения
действующего на основании №6 от 25.03.2022 года
№ договора и дата
по объекту: ««Строительство складских помещений с инженерными сетями по адресу город Шымкент, ул.Койкелди батыр 9/3»
наименование и местонахождение объекта
заказчиком которого является Маман Ыбырай Әлназарұлы

наименование организации, фамилия, имя, отчество (при наличии) руководителя

подтверждает, что:
1. Строительство объекта осуществлялось
1) подрядчиком (генеральным подрядчиком) ТОО "Сұнқар Құрылыс LTD" Республика Казахстан, Атырауская область, Жылыойский район, город Кульсары, ул.Избасов 30, в лице директора Нурберген А.С.

наименование организации, № лицензии и дата получения

в лице
фамилия, имя, отчество (при наличии) руководителя
2) субподрядными организациями
1)ТОО «Еламан Ойл» БИН: 110240004160, Республика Казахстан. Директор Елеманов А.С.
2)ТОО «Гранд-Мастер» БИН: 011040003791, Республика Казахстан. Директор Румаганбето Т.С.
3)ТОО «Универсал СтройСервис» БИН: 000640006046, Республика Казахстан. Директор Лекеров Б.Ж,
наименование организации, № лицензии и дата получения
в лице;
фамилия, имя, отчество (при наличии) руководителя
2. Строительно-монтажные работы осуществлены в сроки:
начало работ "22" 12 2022 года;
окончание работ "22" 12 2023 года;
при продолжительности строительства,месяц: 12 месяцев
по норме или по проекту организации строительства, месяц: 12 месяцев;
фактически, месяц: 12 месяцев;
3.Сметная стоимость по утвержденному проекту (проектно-сметной документации):
Всего 150550 тысяч тенге, в том числе строительно-монтажных работ 125550 тысяч тенге, оборудования, инструмента и инвентаря 25000 тысяч тенге;
4.Сметная стоимость основных фондов, принимаемых в эксплуатацию 150550 тысяч тенге, в том числе строительно-монтажных работ 125550 тысяч тенге, оборудования, инструмента и инвентаря 25000 тысяч тенге;
5. Объект построен в соответствии с проектом (проектно-сметной документацией)

ТОО "Time Проект" Республика Казахстан, город Шымкент, мкр.Асар-2, 1846 в лице директора Керимкулова Айгерим Керимбиевна, лицензия №19020970 от 18.10.2019г. БИН:181140022498, тел:8701-266-30-25

наименование проектной организации, номер проекта

утвержденным(ой) ***Маман Ыбырай Әлназарулы***

наименование организации утвердившей (переутвердившей) проект и дата утверждениях требованиями государственных нормативных документов в области архитектуры,градостроительства и строительства;

6. Примененные строительные материалы, конструкции, оборудование и изделия соответствуют проекту и требованиям государственных нормативов;

6-1. Доля местного содержания предусмотрена в проектно-сметной документации ____0_____% и фактически применено ____0_____%

(на объектах финансируемых за счет государственных инвестиций и средств квази государственного сектора);

7. Исполнительная техническая документация имеется в полном объеме, в том числе в электронном модуле;

8. Замечания, выданные техническим надзором в процессе строительства, устранены;

9. Завершенный строительством объект обеспечивает прочность, устойчивость и надежность протяжении всего срока службы (эксплуатации, использования, применения) исоответствует требованиям государственных нормативов направленных на обеспечениеинтересов и безопасности собственников (пользователей) и общества в целом.

Технический надзор:

Организация ТОО "Регион Технадзор" Республика Казахстан, Туркестанская область, Толебийский район, город Ленгер, ул.Асцы, №125 в лице директора Керимкулова Айгерим Керимбиевна БИН:180340010706 тел:8747-995-54-78. Эксперт технического надзора АЙДАРБЕК НҰРИЛДА ӘУЕЛБЕКҰЛЫ KZ78VJE00051173 от 29.11.2019

наименование организации, фамилия, имя, отчество (при наличии) руководителя,подпись, дата

Место печати (при наличии)

эксперт(ы) по техническому надзору Эксперт технического надзора АЙДАРБЕК НҰРИЛДА ӘУЕЛБЕКҰЛЫ KZ78VJE00051173 от 29.11.2019

фамилия, имя, отчество (при наличии) эксперта (экспертов) № аттестатов, подМесто печати (при наличии)

Приложение 2
к приказу Министра
по инвестициям и развитию
Республики Казахстан
от 24 апреля 2017 года № 235
форма

Заключение о соответствии выполненных работ проекту

"22" 12 2023 года

Авторский надзор ***ТОО "Time Проект" Республика Казахстан, город Шымкент, мкр.Асар-2, 1846 в лице директора Керимкулова Айгерим Керимбиевна, лицензия №19020970 от 18.10.2019г. БИН:181140022498, тел:8701-266-30-25***

наименование организации, фамилия, имя, отчество (при наличии) руководителя
в лице директора Керимкуловой А.
фамилия, имя, отчество (при наличии) экспертов, № аттестатов и дата получения
действующего на основании __№66 от 25.08.2021 года_____
№ договора и дата
по объекту: ***«Строительство складских помещений с инженерными сетями по адресу город Шымкент, ул.Койкелди батыр 9/3»***
наименование и местонахождение объекта
заказчиком которого является ***Маман Ыбырай Әлназарұлы***

наименование организации, фамилия, имя, отчество (при наличии) руководителя

подтверждает, что:
1. Строительство объекта осуществлялось
1) подрядчиком (генеральным подрядчиком) ***ТОО "Сұнқар Құрылыс LTD" Республика Казахстан, Атырауская область, Жылыойский район, город Кульсары, ул.Избасов 30, в лице директора Нурберген А.С.***

наименование организации, № лицензии и дата получения

в лицефамилия, имя, отчество (при наличии) руководителя
2) субподрядными организациями_____
1)ТОО «Еламан Ойл» БИН: 110240004160, Республика Казахстан. Директор Елеманов А.С.
2)ТОО «Гранд-Мастер» БИН: 011040003791, Республика Казахстан. Директор Румаганбето Т.С.
3)ТОО «Универсал СтройСервис» БИН: 000640006046, Республика Казахстан. Директор Лекеров Б.Ж.
_____наименование организации, № лицензии и дата получения
в лице_____;
фамилия, имя, отчество (при наличии) руководителя
2. Строительно-монтажные работы осуществлены в сроки:
начало работ "__22__"_____12_____ 2022___ года;
окончание работ "__22__"_____12_____ 2023_____ года;
при продолжительности строительства,месяц: _12 месяцев_____
по норме или по проекту организации строительства, месяц: _ 12 месяцев _;
фактически, месяц: __ 12 месяцев_;
3. Примененные строительные материалы, конструкции, оборудование и изделиясоответствуют требованиям проекта;
4. Замечания, выданные авторским надзором в процессе строительства, устранены;
5. Внесенные изменения в проект (проектно-сметную документацию) в процессе строительства выполнены в соответствии с требованиями нормативов в области архитектуры, градостроительства и строительства;
6. Объект построен в соответствии с проектом (проектно-сметной документацией)

ТОО "Time Проект" Республика Казахстан, город Шымкент, мкр.Асар-2, 1846 в лице директора Керимкулова Айгерим Керимбиевна, лицензия №19020970 от 18.10.2019г. БИН:181140022498, тел:8701-266-30-25

наименование проектной организации, номер проекта

утвержденным (ой) ***Маман Ыбырай Әлназарұлы***

наименование организации утвердившей (пере утвердившей) проект и дата утверждения

Авторский надзор:

организация ТОО "Time Проект" Республика Казахстан, город Шымкент, мкр.Асар-2, 1846 в лице директора Керимкулова Айгерим Керимбиевна, лицензия №19020970 от 18.10.2019г. БИН:181140022498, тел:8701-266-30-25

наименование организации, фамилия, имя, отчество (при наличии)руководителя,подпись, дата

Место печати (при наличии)

эксперт(ы) по авторскому надзору. ***директор Керимкулова А.***

фамилия, имя, отчество (при наличии) эксперта (экспертов), № аттестатов, подпись, дата

Место печати (при наличии)

Приложение 3
к приказу Министра
по инвестициям и развитию
Республики Казахстан
от 24 апреля 2017 года № 235

Декларация о соответствии

"22" 12 2023г.

Подрядчик (генеральный подрядчик) ТОО "Сұнқар Құрылыс LTD" Республика Казахстан, Атырауская область, Жылыойский район, город Кульсары, ул.Избасов 30, в лице директора Нурберген А.С.

наименование организации, юридический адрес

в лице директора Нурберген А

фамилия, имя, отчество (при наличии) руководителя организации

пообъекту ««Строительство складских помещений с инженерными сетями по адресу город Шымкент, ул.Койкелди батыр 9/3

наименование, местонахождения объекта

заказчиком которого является Маман Ыбырай Әлназарұлы

наименование организации, фамилия, имя, отчество(при наличии)руководителя

удостоверяет, что:

1. Строительно – монтажные работы на объекте выполнены в соответствиис утвержденным проектом (проектно – сметной документацией), государственныминормативами в сфере архитектурной, градостроительной и строительной деятельности;

2. Субподрядные организации:

1)ТОО «Еламан Ойл» БИН: 110240004160, Республика Казахстан. Директор Елеманов А.С.

2)ТОО «Гранд-Мастер» БИН: 011040003791, Республика Казахстан. Директор Румаганбето Т.С.

3)ТОО «Универсал СтройСервис» БИН: 000640006046, Республика Казахстан. Директор Лекеров Б.Ж.

наименование организации

3. Проект (проектно-сметная документация ТОО "Time Проект" Республика Казахстан, город Шымкент, мкр.Асар-2, 1846 в лице директора Керимкулова Айгерим Керимбиевна, лицензия №19020970 от 18.10.2019г. БИН:181140022498, тел:8701-266-30-25

наименование проектной организации, номер проекта

утвержден(а) Маман Ыбырай Әлназарұлы

наименование организации утвердившей (переутвердившей) проект и дата утверждения

4. Объект (комплекс) имеет следующие основные технико-экономические показатели(мощность, производительность, производственная площадь, протяженность,вместимость, объем, пропускная способность, провозная способность, число рабочихмест и тому подобное, заполняется по всем объектам (кроме жилых домов) в единицаизмерения соответственно целевой продукции или основным видам услуг):

Мощность, производительность и так далее	Единицаизмерения	По проекту		Фактически	
		общая (с учетом ранее принятых)	в том числе пускового комплекса или очереди	общая (с учетом ранее принятых)	в том числе пуско-вого ком-плекса или очереди
Лит А	М2	1336,83		1336,83	

имеет следующие показатели:

Показатели	Единицаизмерения	Попроекту	Фактически
Общая площадь Лит А	метр в квадрате (далее – м2)	1336,83	1336,83
Число этажей Лит А	этаж	2	2
Объем ЛитА	метр в кубе (далее – м3)	4990	4990
В том числе подземной части	м3		
Площадь встроенных, построено-пристроенных и пристроенных помещений			

Показатели	Попроекту			Фактически		
	числоквартир	площадьквартир, м2		числоквартир	площадьквартир, м2	
		общая	жилая		общая	жилая
Всего квартир, числе: однокомнатных двухкомнатных трехкомнатных четырехкомнатных и более						

5. Технологические и архитектурно-строительные решения по объекту характеризуется следующими данными: **Лит-А общая площадь 1336,83м2; фундамент-бетон; стены-щлакоблок, кровля-профлист; S-0,1000 га, (кад. №22-329-027-304), S-1,1824 га, (кад. №22-329-027-309),** краткие технические характеристики по особенностям его размещения, по основным материалам и конструкциям, инженерному и технологическому оборудованию

6. На объекте установлено предусмотренное проектом оборудование в количестве согласно актам о его приемке после индивидуального испытания и комплексного опробования;

7. Мероприятия по охране труда, обеспечению взрывобезопасности, пожаробезопасности,охране окружающей природной среды и антисейсмические мероприятия, предусмотренныепроектом выполнены;

8. Строительно-монтажные работы осуществлены в сроки:
начало работ "__22__"_____12_____ 2022____ года;
окончание работ "__22__"_____12_____ 2023_____ года;
при продолжительности строительства,месяц: _12 месяцев_____
по норме или по проекту организации строительства, месяц: _ 12 месяцев _;
фактически, месяц: __ 12 месяцев_;

9. Примененные строительные материалы, конструкции, оборудование и изделиясоответствуют требованиям проекта и государственных нормативов;

9-1. Доля местного содержания предусмотрена в проектно-сметной документации _____0___% и фактически применено ____0_____%
(на объектах финансируемых за счет государственных инвестиций и средств квази государственного сектора);