20:18 4G 23

26bf67da-ffdf-4d16-abc3-afdcd4...

Информация о фискальном чеке

71241057720020

Жолыңыз болсын! Счастливого пути!

ҚАЗАҚСТАН ТЕМІР ЖОЛЫ

Электрондық жол жүру құжат Электронный проездной документ	71241057720031	Тапсырыс нөмірі Номер заказа	«Авиата» тапсырыс нөмірі Номер заказа на «Авиате»
		71241057720020	124685799

ЭЛЕКТРОНДЫҚ ЖОЛ ЖҮРУ ҚҰЖАТЫ ЭЛЕКТРОННЫЙ ПРОЕЗДНОЙ ДОКУМЕНТ КЗХ 27				ИВАНОВ=СЕРГЕЙ=- ИИ/040705550485		
Жол жүретін жыл Год совершения поездки	2024			Жолаушылар саны Кол-во пассажиров	1	
		Шығуы/ От	Жетуі / До			Қызмет көрсету класы Класс обслуживания
18.02.2024	00:01	КАРАГАНД П 2708950	АЛМАТЫ 2 2700001	18.02.2024	12:53	2Д
Жөнелтілуі Отправление				Келуі Прибытие		
Пойыз Поезд	010ЦА		Вагон Вагон	18 (Купе)	Орын Место	011

Билет түрі / Тип билета:	Толық / Полный
Төлеу тәсілі / Вид оплаты:	К/қ ақшасыз / Безналичный (W)
Тесек-орын жабдығы / Постельные принадлежности:	Бар / Есть
Тасымалдаушы / Перевозчик:	АО ПАССАЖИРСКИЕ ПЕР-КИ
БСН / БИН:	020540000922
ҚҚС куәлігі / Св-во НДС:	СВ.СЕРИЯ62001 N0015351

Электрондық билет мәртебесі / Статус электронного билета	Электрондық тіркеуден өтті / Пройдена электронная регистрация
Электрондық билет рәсімделген күн және уақыты / Дата и время оформления электронного билета	29.01.2024 15:32
Электрондық тіркеудің күшін көрсетілген уақытқа дейін жоюға болады / Отмена электронной регистрации возможна до	17.02.2024 19:58
Жөнелтілу және келу уақыты / Время отправления и прибытия:	Жөнелтілу Нур-Султан уақытымен, келу Нур-Султан уақытымен / Время отпр. Нур-Султан, время приб. Нур-Султан
Келетін пойыздың нөмірі / Прибытие с поездом	010Ц
Қызметтік ақпарат / Служебная информация	Email: rw@aviata.kz / Веб-сайт: aviata.kz
Жеңілдік карталы / Дисконтная карта	Жоқ / Нет

Назар ардаңыз! Сәдің электрондық жол жүру құжатының пойызға отырға жарамды.
Внимание! Ваш электронный проездной документ действителен для посадки в поезд.

Отырғыз талонын bilet.railways.kz сайтынан алуға болады.
Посадочный талон можно получить на сайте bilet.railways.kz

Бақылау чегі / Контрольный чек:	**4096259089** ФП
Чектің реттік нөмірі / Порядковый номер чека	**2852**
Фискалған күні / Дата фискализации	**29.01.2024 15:33**

ОФД АО "Казахтелеком"
Чекті тексеру үшін consumer.oofd.kz сайтқа кіріңіз
Для проверки чека зайдите на сайт: consumer.oofd.kz

Салық төлеуші / Налогоплательщик:	ТОО "Aviata"
БСН / БИН:	130740006278
ҚҚС куәлігі / Св-во НДС:	Св. серия60001 №0054521
Адрес:	г. Алматы, пр. Гагарина 124
Терминал:	Интернет сайт "Aviata"
БКМЗН № / № ККМ:	4096259089
МТН / РНМ:	0101009451132
Сату күні мен уақыты / Дата и время продажи:	29.01.2024 15:32
Төлеу тәсілі / Способ оплаты:	К/қ ақшасыз/Безналичный (W)

Тауарлардың, жұмыстардың, қызметтердің атауы - жол жүру құжаты
Наименование товара, работы, услуги - проездной документ
Сатып алынатын тауарлардың, жұмыстардың, қызметтердің саны, олардың өлшем бірлігі - вагондағы орын
Количество приобретаемого товара, работ, услуг, единица их измерения - место в вагоне
Сатып алушының (клиентің, алушының) сейфестандау нөмірі ИИ040705550485
Идентификационный номер покупателя (клиента, получателя) ИИ040705550485

Билет бағасы / Цена билета:	**14486 KZT**
Тариф:	13299 (о.і.ҚҚС / НДС 12% 1425)
Билет:	9017
Плацкарт:	4282
Сервис:	**1187 (о.і.ҚҚС / НДС 12% 127)**
Агентік алымдар / Агентские сборы:	550 (ҚҚС-сыз / без НДС)
Барлық сомасы / Итоговая сумма:	**15036 KZT**

Салмағы 35 кг нан аспайтын қол жүгін - мөлшері үш өлшемнің сомасы бойынша (100x50x50), ал «Talgo» пойызына мөлшері үш өлшемнің сомасы бойынша (70x40x40) аспайтын қол жүгін облысаралық қатыныста тегін алып жүруге рұқсат етіледі.
Разрешается бесплатный провоз ручной клади весом не более 35 кг - межобластном сообщении, размер которых по сумме трех измерений не превышает (100x50x50), в поездах «Talgo» размер которых по сумме трех измерений не превышает (70x40x40).

Салық кодексінің 400-бабы 1-тармағының 1-тармақшасы мен 2-тармағына сейкес электронды жол жүру құжатында көрсетілген салық сомасы, жол жүру фактісі мен оның төлемгенін растайтын құжат (отырғызу талоны) болған жағдайда, есептеле алынатын ҚҚС сомасы болып табылады.
В соответствии с пп.1 п.1 и п.2 ст.400 Налогового кодекса суммой НДС, относимого в зачет, является сумма налога, выделенная в электронном проездном документе, при наличии документа, подтверждающего факт оплаты и проезда (посадочный талон).

Егер билетіңізді қайтарғыңыз келсе, онлайн түрінде Авиата арқылы 17.02.2024 19:58 дейін қайтаруға болады (тапсырыс нөмірі 124685799)
Если Вам нужно будет вернуть билеты, возвращайте онлайн на Авиате до 17.02.2024 19:58 (номер заказа 124685799)

Интернет немесе Агентік кассалары арқылы берілген тапсырысты рәсімдеу, оны төлеу және электрондық жол жүру құжатын (билетті) рәсімдеу және қайта рәсімдеу, пайдаланылмаған жол жүру құжатын (билетті) қайтару қағидаларымен және ерекшеліктерімен танысқанымды растаймын.
Менің дербес деректерімді өңдеуге келісім беремін және сапар деректемелері мен жеке деректерімнің дұрыстығын растаймын.

Егер билетті кассада қайтарсаңыз, осы поштаға квитанцияны жіберуіңізді өтінемін: rw@aviata.kz

Подтверждаю, что с правилами и особенностями оформления заказа, его оплаты, оформления и переоформления электронного проездного документа (билета), возврата неиспользованного проездного документа (билета), заказанного через Интернет либо Агентские кассы, ознакомлен.
Я согласен(а) на обработку моих персональных данных и подтверждаю, что реквизиты поездки и персональные данные верны.

В случае возврата билета на кассе, просим отправить выданную Вам квитанцию на нашу почту: rw@aviata.kz

Фискалды чек туралы ақпарат
Информация о фискальном чеке

71241057720031

Жолыңыз болсын! Счастливого пути!

ҚАЗАҚСТАН ТЕМІР ЖОЛЫ

Электрондық жол жүру құжаты
Электронный проездной документ
71241065899892

Тапсырыс нөмірі
Номер заказа
71241065899881

ЭЛЕКТРОНДЫҚ ЖОЛ ЖҮРУ ҚҰЖАТЫ
ЭЛЕКТРОННЫЙ ПРОЕЗДНОЙ ДОКУМЕНТ

ЧАМБИЛОВ=НАРТАЙ=МАРАТПЕКОВИЧ
ИИ/910308300113
Жолаушылар саны / Кол-во пассажиров: **1**

КЗХ 27
Жол жүретін жыл
Год совершения поездки: **2024**

Шығуы / От		Жетуі / До	Қызмет көрсету класы / Класс обслуживания
17.02.2024 18:45	Жөнелтілуі / Отправление	**Оскемен 1 2700730** → **Алматы 2 2700001**	**18.02.2024** 22:30 Келуі / Прибытие	**2К (Купе)**

Пойыз / Поезд: **351ТА** **Вагон / Вагон:** **08** **Орын / Место:** **008**

Билет түрі / Тип билета:	Толық / Полный
Төлеу тәсілі / Вид оплаты:	Қ/қ ақшасыз / Безналичный (W)
Төсек-орын жабдығы / Постельные принадлежности:	Бар / Есть
Тасымалдаушы / Перевозчик:	"АО ПАССАЖИРСКИЕ ПЕР-КИ"
БСН / БИН:	020540000922
ҚҚС куәлігі / Св-во НДС:	СВ.СЕРИЯ62001 N0015351

Бақылау чегі / Контрольный чек: **770976902419** ФП
Чектің реттік нөмірі / Порядковый номер чека: **5876**
Фискалған күні / Дата фискализации: **10.02.24 16:12**
ОФД АО "Jusan Mobile"
Чекті тексеру үшін: consumer.kofd.kz сайтқа кіріңіз
Для проверки чека зайдите на сайт: consumer.kofd.kz

Салық төлеуші / Налогоплательщик: ТОО KASPI TRAVEL
БСН / БИН: 130840007160
ҚҚС куәлігі / Св-во НДС: Серия 60001 № 1215693 от 01.03.2014

Электрондық билет мәртебесі / Статус электронного билета	**Электрондық тіркеуден өтті / Пройдена электронная регистрация**
Электрондық билет ресімделген күн және уақыты / Дата и время оформления электронного билета	**10.02.2024 16:07**
Электрондық тіркеудің күшін көрсетілген уақытқа дейін жояға болады / Отмена электронной регистрации возможна до	**17.02.2024 17:35**
Жөнелтілу және келу уақыты / Время отправления и прибытия	**Жөнелту Астана уақытымен, келу Астана уақытымен / Время отпр. Астана, время приб. Астана**
Келетін пойыздың нөмірі / Прибытие с поездом	**352*Т**
Қызметтік ақпарат / Служебная информация	**KASPI TRAVEL**
Жеңілдік картасы / Дисконтная карта	**Жоқ / Нет**

Адрес: Г.Алматы, ул. Наурызбай Батыра, 154А
Терминал: KaspiTravel
БКМЭН № / № ККМ: SWK00404502
МТН / РНМ: 010101766171
Сату күні мен уақыты / Дата и время продажи: 10.02.2024 16:07
Төлеу тәсілі / Способ оплаты: Қ/қ ақшасыз / Безналичный (W)

Тауарлардың, жұмыстардың, қызметтердің атауы - жол жүру құжаты
Наименование товара, работы, услуги - проездной документ
Сатып алынатын тауарлардың, жұмыстардың, қызметтердің саны, олардың өлшем бірлігі - вагондағы орын
Количество приобретаемого товара, работ, услуг, единица их измерения - место в вагоне
Сатып алушының (клиенттің, алушының) сәйкестендіру нөмірі ИИ/810308300113
Идентификационный номер покупателя (клиента, получателя) ИИ/910308300113

Билет бағасы / Цена билета: **9257 KZT**
Тариф: 8070 (о.і.ҚҚС / НДС 12% 864,64)
Билет: 5177
Плацкарт: 2893
Сервис: 1187 (о.і.ҚҚС / НДС 12% 127,18)
Агенттік алымдар / Агентские сборы: 500
Барлық сомасы / Итоговая сумма: 9757

Салмағы 35 кг нан аспайтын қол жүгін - мөлшері үш өлшемнің сомасы бойынша (100х50х50), ал «Talgo» пойызына мөлшері үш өлшемнің сомасы бойынша (70х40х40) аспайтын қол жүгін облысаралық қатынаста тегін алып жүруге рұқсат етіледі.
Разрешается бесплатный провоз ручной клади весом не более 35 кг - межобластном сообщении, размер которых по сумме трех измерений не превышает (100х50х50), в поездах «Talgo» размер которых по сумме трех измерений не превышает (70х40х40).

Назар аударыңыз! Сіздің электрондық жол жүру құжатыңыз пойызға отыруға жарамды.
Внимание! Ваш электронный проездной документ действителен для посадки в поезд.
Отырғызу талонын bilet.railways.kz сайтынан алуға болады.
Посадочный талон можно получить на сайте bilet.railways.kz.

Салық кодексінің 400-бабы 1-тармағының 1-тармақшасы мен 2-тармағына сәйкес электронды жол жүру құжатында көрсетілген салық сомасы, жол жүру фактісі мен оның төленгенін растайтын құжат (отырғызу талоны) болған жағдайда, есепке алынатын ҚҚС сомасы болып табылады.
В соответствии с пп.1 п.1 и п.2 ст.400 Налогового кодекса суммой НДС, относимого в зачет, является сумма налога, выделенная в электронном проездном документе, при наличии документа, подтверждающего факт оплаты и проезда (посадочный талон).

Егер билетіңізді қайтарғыңыз келсе, онлайн түрінде Kaspi Travel арқылы 17.02.2024 17:35 дейін қайтаруға болады (тапсырыс нөмірі PWBEFAS).
Если Вам нужно будет вернуть билеты, возвращайте онлайн на Kaspi Travel до 17.02.2024 17:35 (номер заказа PWBEFAS).

Интернет немесе Агенттік кассалары арқылы берілген тапсырысты ресімдеу, оны төлеу және электрондық жол жүру құжатын (билетті) ресімдеу және қайта ресімдеу, пайдаланылмаған жол жүру құжатын (билетті) қайтару қағидаларымен және ережелерімен таныскандығыңды растаймын. Менің дербес деректеріңді өңдеуге келісім беремін және сапар деректемелері мен жеке деректерімнің дұрыстығын растаймын.
Билетті кассада қайтарған жағдайда, ақшаны қайтарып алу үшін Kaspi Travel сервисінде «Билеттерім» бөліміне өтіңіз, қажетті билетті таңдап, «Қайтарымды ресімдеу»-ді басыңыз. ☑

Подтверждаю, что с правилами и особенностями оформления заказа, его оплаты, оформления и переоформления электронного проездного документа (билета), возврата неиспользованного проездного документа (билета), заказанного через Интернет либо Агентские кассы, ознакомлен. Я согласен(а) на обработку моих персональных данных и подтверждаю, что реквизиты поездки и персональные данные верны.
В случае возврата билета на кассе, для возврата денег перейдите в «Мои Билеты» в сервисе Kaspi Travel, выберите нужный билет и нажмите «Оформить возврат». ☑

Фискалды чек туралы ақпарат
Информация о фискальном чеке

71241065899892

Жолыңыз болсын! Счастливого пути!

19:42

8fa28b7454da0696d3acea45502...

ҚАЗАҚСТАН ТЕМІР ЖОЛЫ

Электрондық жол жүру құжаты
Электронный проездной документ
71241065924370

Тапсырыс нөмірі
Номер заказа
71241065924366

ЭЛЕКТРОНДЫҚ ЖОЛ ЖҮРУ ҚҰЖАТЫ ЭЛЕКТРОННЫЙ ПРОЕЗДНОЙ ДОКУМЕНТ				ТОҚТАСЫНОВ=ОЛЖАС= ИИ/050502550780		
КЗХ 27 Жол жүретін жыл Год совершения поездки	2024			Жолаушылар саны / Кол-во пассажиров	1	
		Шығуы / От	→ Жетуі / До			Қызмет көрсету класы Класс обслуживания
17.02.2024	18:45	Оскемен 1 2700730	→ Алматы 2 2700001	18.02.2024	22:30	ЗП (Плацкарт)
Жөнелтілуі Отправление				Келуі Прибытие		
Пойыз Поезд	351ТА	Вагон Вагон	06	Орын Место	030	

Билет түрі / Тип билета:	Толық / Полный
Төлеу тәсілі / Вид оплаты:	Қ/қ ақшасыз / Безналичный (W)
Төсек-орын жабдығы / Постельные принадлежности:	Бар / Есть
Тасымалдаушы / Перевозчик:	"АО ПАССАЖИРСКИЕ ПЕР-КИ"
БСН / БИН:	020540000922
ҚҚС куәлігі / Св-во НДС:	СВ.СЕРИЯ62001 N0015351

Бақылау чегі / Контрольный чек:	770979378363 ФП
Чектің реттік нөмірі / Порядковый номер чека:	6303
Фискалған күні / Дата фискализации:	10.02.24 16:53

ОФД АО "Jusan Mobile"
Чекті тексеру үшін: consumer.kofd.kz сайтқа кіріңіз
Для проверки чека зайдите на сайт: consumer.kofd.kz

Салық төлеуші / Налогоплательщик:	ТОО KASPI TRAVEL
БСН / БИН:	130840007160
ҚҚС куәлігі / Св-во НДС:	Серия 60001 № 1215693 от 01.03.2014

Электрондық билет мартебесі / Статус электронного билета	**Электрондық тіркеуден өтті / Пройдена электронная регистрация**
Электрондық билет ресімделген күн және уақыты / Дата и время оформления электронного билета	**10.02.2024 16:50**
Электрондық тіркеудің күшін көрсетілген уақытқа дейін жоюға болады / Отмена электронной регистрации возможна до	**17.02.2024 17:35**
Жөнелтілу және келу уақыты / Время отправления и прибытия	**Жөнелту Астана уақытымен, келу Астана уақытымен / Время отпр. Астана, время приб. Астана**
Келетін пойыздың нөмірі / Прибытие с поездом	**352*Т**
Қызметтік ақпарат / Служебная информация	**KASPI TRAVEL**
Жеңілдік картасы / Дисконтная карта	**Жоқ / Нет**

Адрес:	Г.Алматы, ул. Наурызбай Батыра, 154А
Терминал:	KaspiTravel
БКМЗН № / № ККМ:	SWK00404502
МТН / РНМ:	010101766171
Сату күні мен уақыты / Дата и время продажи:	10.02.2024 16:50
Төлеу тәсілі / Способ оплаты:	Қ/қ ақшасыз / Безналичный (W)

Тауарлардың, жұмыстардың, қызметтердің атауы - жол жүру құжаты
Наименование товара, работы, услуги - проездной документ
Сатып алынатын тауарлардың, жұмыстардың, қызметтердің саны, олардың өлшем бірлігі - вагондағы орын
Количество приобретаемого товара, работ, услуг, единица их измерения - место в вагоне
Сатып алушының (клиенттің, алушының) сейкестендіру нөмірі ИИ/050502550780
Идентификационный номер покупателя (клиента, получателя) ИИ/050502550780

Билет бағасы / Цена билета:	**6229 KZT**
Тариф:	5042 (о.і.ҚҚС / НДС 12% 540,21)
Билет:	3442
Плацкарт:	1600
Сервис:	1187 (о.і.ҚҚС / НДС 12% 127,18)

Агенттік алымдар / Агентские сборы: 500

Барлық сомасы / Итоговая сумма: 6729

Салмағы 35 кг нан аспайтын қол жүгін - мөлшері үш өлшемнің сомасы бойынша (100x50x50), ал «Talgo» пойызына мөлшері үш өлшемнің сомасы бойынша (70x40x40) аспайтын қол жүгін облысаралық қатынаста тегін алып жүруге рұқсат етілед.

Разрешается бесплатный провоз ручной клади весом не более 35 кг - межобластном сообщении, размер которых по сумме трех измерений не превышает (100x50x50), в поездах «Talgo» размер которых по сумме трех измерений не превышает (70x40x40).

Салық кодексінің 400-бабы 1-тармағының 1-тармақшасы мен 2-тармағына сайкес электронды жол жүру құжатында көрсетілген салық сомасы, жол жүру фактісі мен оның төлемінің растайтын құжат (отырғызу талоны) болған жағдайда, кеңпе алынатын ҚҚС сомасы болып табылады.
В соответствии с пп.1 п.1 и п.2 ст.400 Налогового кодекса суммой НДС, относимого в зачет, является сумма налога, выделенная в электронном проездном документе, при наличии документа, подтверждающего факт оплаты и проезда (посадочный талон).

Назар аударыңыз! Сіздің электрондық жол жүру құжатыңыз пойызға отыруға жарамды.
Внимание! Ваш электронный проездной документ действителен для посадки в поезд.
Отырғызу талонын bilet.railways.kz сайтынан алуға болады.
Посадочный талон можно получить на сайте bilet.railways.kz.

Егер билетіңізді қайтарғыңыз келсе, онлайн түрінде Kaspi Travel арқылы 17.02.2024 17:35 дейін қайтаруға болады (тапсырыс нөмірі U8STV43).
Если Вам нужно будет вернуть билеты, возвращайте онлайн на Kaspi Travel до 17.02.2024 17:35 (номер заказа U8STV43).

Интернет немесе Агенттік кассалары арқылы берілген тапсырысты ресімдеу, оны төлеу және электрондық жол жүру құжатын (билетті) ресімдеу және қайта ресімдеу, пайдаланылмаған жол жүру құжатын (билетті) қайтару қағидаларымен және ережелеттерімен танысыңыздық растаймын. Менің дербес деректерімді өңдеуге өтпісім беремін және сағар деректемелер мен және деректерімнің дұрыстығын растаймын.
Билетті кассада қайтарған жағдайда,
ақшалы қайтарып алу үшін Kaspi Travel сервисінде «Билеттерім» бөлімне өтіңіз, қажетті билетті таңдап, «Қайтарымды ресімдеу»-ді басыңыз.
Подтверждаю, что с правилами и особенностями оформления заказа, его оплаты, оформления и переоформления электронного проездного документа (билета), возврата неиспользованного проездного документа (билета), заказанного через Интернет либо Агентские кассы, ознакомлен. Я согласен(а) на обработку моих персональных данных и подтверждаю, что реквизиты поездки и персональные данные верны.
В случае возврата билета на кассе,
для возврата денег перейдите в «Мои Билеты» в сервисе Kaspi Travel, выберите нужный билет и нажмите «Оформить возврат».

Фискалды чек туралы ақпарат
Информация о фискальном чеке

71241065924370

Жолыңыз болсын! Счастливого пути!

ҚАЗАҚСТАН ТЕМІР ЖОЛЫ

Электрондық жол жүру құжаты
Электронный проездной документ

71241065899881

Тапсырыс нөмірі
Номер заказа

71241065899881

ЭЛЕКТРОНДЫҚ ЖОЛ ЖҮРУ ҚҰЖАТЫ
ЭЛЕКТРОННЫЙ ПРОЕЗДНОЙ ДОКУМЕНТ

САПАРГАЛИЕВ=АЛМАС=
ИИ/931116300037

КЗХ 27
Жол жүретін жыл
Год совершения поездки **2024**

Жолаушылар саны / Кол-во пассажиров **1**

Шығуы / От		Жетуі / До	Қызмет көрсету класы Класс обслуживания
17.02.2024	**18:45**	**18.02.2024** **22:30**	
Оскемен 1 **2700730**	→	**Алматы 2** **2700001**	**2К (Купе)**
Жөнелтілуі Отправление		Келуі Прибытие	

Пойыз / Поезд **351ТА** **Вагон / Вагон** **08** **Орын / Место** **006**

Билет түрі / Тип билета:	Толық / Полный
Төлеу тәсілі / Вид оплаты:	Қ/қ ақшасыз / Безналичный (W)
Төсек-орын жабдығы / Постельные принадлежности:	Бар / Есть
Тасымалдаушы / Перевозчик:	"АО ПАССАЖИРСКИЕ ПЕР-КИ"
БСН / БИН:	020540000922
ҚҚС куәлігі / Св-во НДС:	СВ.СЕРИЯ62001 N0015351

Бақылау чегі / Контрольный чек: **770976902112** ФП

Чектің реттік нөмірі / Порядковый номер чека: **5875**

Фискалған күні / Дата фискализации: **10.02.24 16:12**

ОФД АО "Jusan Mobile"
Чекті тексеру үшін: consumer.kofd.kz сайтқа кіріңіз
Для проверки чека зайдите на сайт: consumer.kofd.kz

Салық төлеуші / Налогоплательщик:	ТОО KASPI TRAVEL
БСН / БИН:	130840007160
ҚҚС куәлігі / Св-во НДС:	Серия 60001 № 1215693 от 01.03.2014

Электрондық билет мәртебесі / Статус электронного билета	**Электрондық тіркеуден өтті / Пройдена электронная регистрация**
Электрондық билет ресімделген күн және уақыты / Дата и время оформления электронного билета	**10.02.2024 16:07**
Электрондық тіркеудің күшін көрсетілген уақытқа дейін жоюға болады / Отмена электронной регистрации возможна до	**17.02.2024 17:35**
Жөнелтілу және келу уақыты / Время отправления и прибытия	**Жөнелту Астана уақытымен, келу Астана уақытымен / Время отпр. Астана, время приб. Астана**
Келетін пойыздың нөмірі / Прибытие с поездом	**352*Т**
Қызметтік ақпарат / Служебная информация	**KASPI TRAVEL**
Жеңілдік картасы / Дисконтная карта	**Жоқ / Нет**

Адрес: Г.Алматы, ул. Наурызбай Батыра, 154А
Терминал: KaspiTravel
БКМЭН № / № ККМ: SWK00404502
МТН / РНМ: 010101766171
Сату күні мен уақыты / Дата и время продажи: 10.02.2024 16:07
Төлеу тәсілі / Способ оплаты: Қ/қ ақшасыз / Безналичный (W)

Тауарлардың, жұмыстардың, қызметтердің атауы - жол жүру құжаты
Наименование товара, работы, услуги - проездной документ
Сатып алынатын тауарлардың, жұмыстардың, қызметтердің саны, олардың өлшем бірлігі - вагондағы орын
Количество приобретаемого товара, работ, услуг, единица их измерения - место в вагоне
Сатып алушының (клиенттің, алушының) сәйкестендіру нөмірі ИИ931116300037
Идентификационный номер покупателя (клиента, получателя) ИИ931116300037

Билет бағасы / Цена билета:	**9257 KZT**
Тариф:	8070 (о.і.ҚҚС / НДС 12% 864,64)
Билет:	5177
Плацкарт:	2893
Сервис:	1187 (о.і.ҚҚС / НДС 12% 127,18)

Агенттік алымдар / Агентские сборы: 500

Барлық сомасы / Итоговая сумма: 9757

Салмағы 35 кг нан аспайтын қол жүгін - мөлшері үш өлшемнің сомасы бойынша (100x50x50), ал «Talgo» пойызына мөлшері үш өлшемнің сомасы бойынша (70x40x40) аспайтын қол жүгін облысаралық қатынаста тегін алып жүруге рұқсат етіледі.
Разрешается бесплатный провоз ручной клади весом не более 35 кг - межобластном сообщении, размер которых по сумме трех измерений не превышает (100x50x50), в поездах «Talgo» размер которых по сумме трех измерений не превышает (70x40x40).

Назар аударыңыз! Сіздің электрондық жол жүру құжатыңыз пойызға отыруға жарамды.
Внимание! Ваш электронный проездной документ действителен для посадки в поезд.
Отырғызу талонын bilet.railways.kz сайтынан алуға болады.
Посадочный талон можно получить на сайте bilet.railways.kz.

Салық кодексінің 400-бабы 1-тармағының 1-тармақшасы мен 2-тармағына сәйкес электронды жол жүру құжатында көрсетілген салық сомасы, жол жүру фактісі мен оның төленгенін растайтын құжат (отырғызу талоны) болған жағдайда, есепке алынатын ҚҚС сомасы болып табылады.
В соответствии с пп.1 п.1 и п.2 ст.400 Налогового кодекса суммой НДС, относимого в зачет, является сумма налога, выделенная в электронном проездном документе, при наличии документа, подтверждающего факт оплаты и проезда (посадочный талон).

Егер билетіңізді қайтарғыңыз келсе, онлайн түрінде Kaspi Travel арқылы 17.02.2024 17:35 дейін қайтаруға болады (тапсырыс нөмірі PWBEFAS).
Если Вам нужно будет вернуть билеты, возвращайте онлайн на Kaspi Travel до 17.02.2024 17:35 (номер заказа PWBEFAS).

Интернет немесе Агенттік кассалары арқылы берілген тапсырысты ресімдеу, оны төлеу және электрондық жол жүру құжатын (билетті) ресімдеу және қайта ресімдеу, пайдаланылмаған жол жүру құжатын (билетті) қайтару қағидаларымен және ерекшеліктерімен танысқанымды растаймын. Менің дербес деректерімді өңдеуге келісім беремін және сапар деректемелері мен жеке деректерімнің дұрыстығын растаймын.
Билетті кассада қайтарған жағдайда,
ақшаны қайтарып алу үшін Kaspi Travel сервисінде «Билеттерім» бөліміне өтіңіз, қажетті билетті таңдап, «Қайтарымды ресімдеу»-ді басыңыз. ☑

Подтверждаю, что с правилами и особенностями оформления заказа, его оплаты, оформления и переоформления электронного проездного документа (билета), возврата неиспользованного проездного документа (билета), заказанного через Интернет либо Агентские кассы, ознакомлен. Я согласен(а) на обработку моих персональных данных и подтверждаю, что реквизиты поездки и персональные данные верны.
В случае возврата билета на кассе,
для возврата денег перейдите в «Мои Билеты» в сервисе Kaspi Travel, выберите нужный билет и нажмите «Оформить возврат». ☑

Фискалды чек туралы ақпарат
Информация о фискальном чеке

71241065899881

Жолыңыз болсын! Счастливого пути!

ҚАЗАҚСТАН ТЕМІР ЖОЛЫ

Электрондық жол жүру құжаты
Электронный проездной документ

71241065895143

Тапсырыс нөмірі
Номер заказа

71241065895121

ЭЛЕКТРОНДЫҚ ЖОЛ ЖҮРУ ҚҰЖАТЫ
ЭЛЕКТРОННЫЙ ПРОЕЗДНОЙ ДОКУМЕНТ

САПАРГАЛИЕВ=АНУАР=
ИИ/980513350068

КЗХ 27
Жол жүретін жыл
Год совершения поездки **2024**

Жолаушылар саны / Кол-во пассажиров **1**

		Шығуы / От	→	**Жетуі / До**		**Қызмет көрсету класы Класс обслуживания**
17.02.2024	**18:45**	**Оскемен 1 2700730**	→	**Алматы 2 2700001**	**18.02.2024**	**22:30**	**2К (Купе)**
Жөнелтілуі Отправление					Келуі Прибытие		

Пойыз / Поезд **351ТА** **Вагон / Вагон** **09** **Орын / Место** **024**

Билет түрі / Тип билета:	Толық / Полный
Төлеу тәсілі / Вид оплаты:	Қ/қ ақшасыз / Безналичный (W)
Төсек-орын жабдығы / Постельные принадлежности:	Бар / Есть
Тасымалдаушы / Перевозчик:	"АО ПАССАЖИРСКИЕ ПЕР-КИ"
БСН / БИН:	020540000922
ҚҚС куәлігі / Св-во НДС:	СВ.СЕРИЯ62001 N0015351

Бақылау чегі / Контрольный чек: **770976848857** ФП

Чектің реттік нөмірі / Порядковый номер чека: **5864**

Фискалған күні / Дата фискализации: **10.02.24 16:11**

ОФД АО "Jusan Mobile"
Чекті тексеру үшін: consumer.kofd.kz сайтқа кіріңіз
Для проверки чека зайдите на сайт: consumer.kofd.kz

Салық төлеуші / Налогоплательщик:	ТОО KASPI TRAVEL
БСН / БИН:	130840007160
ҚҚС куәлігі / Св-во НДС:	Серия 60001 № 1215693 от 01.03.2014

Электрондық билет мәртебесі / Статус электронного билета	**Электрондық тіркеуден өтті / Пройдена электронная регистрация**
Электрондық билет ресімделген күн және уақыты / Дата и время оформления электронного билета	**10.02.2024 16:00**
Электрондық тіркеудің күшін көрсетілген уақытқа дейін жоюға болады / Отмена электронной регистрации возможна до	**17.02.2024 17:35**
Жөнелтілу және келу уақыты / Время отправления и прибытия	**Жөнелту Астана уақытымен, келу Астана уақытымен / Время отпр. Астана, время приб. Астана**
Келетін пойыздың нөмірі / Прибытие с поездом	**352*Т**
Қызметтік ақпарат / Служебная информация	**KASPI TRAVEL**
Жеңілдік картасы / Дисконтная карта	**Жоқ / Нет**

Адрес: Г.Алматы, ул. Наурызбай Батыра, 154А
Терминал: KaspiTravel
БКМЭН № / № ККМ: SWK00404502
МТН / РНМ: 010101766171
Сату күні мен уақыты / Дата и время продажи: 10.02.2024 16:00
Төлеу тәсілі / Способ оплаты: Қ/қ ақшасыз / Безналичный (W)

Тауарлардың, жұмыстардың, қызметтердің атауы - жол жүру құжаты
Наименование товара, работы, услуги - проездной документ
Сатып алынатын тауарлардың, жұмыстардың, қызметтердің саны, олардың өлшем бірлігі - вагондағы орын
Количество приобретаемого товара, работ, услуг, единица их измерения - место в вагоне
Сатып алушының (клиенттің, алушының) сәйкестендіру нөмірі ИИ980513350068
Идентификационный номер покупателя (клиента, получателя) ИИ980513350068

Билет бағасы / Цена билета:	**9257 KZT**
Тариф:	8070 (о.і.ҚҚС / НДС 12% 864,64)
Билет:	5177
Плацкарт:	2893
Сервис:	1187 (о.і.ҚҚС / НДС 12% 127,18)

Агенттік алымдар / Агентские сборы: 500

Барлық сомасы / Итоговая сумма: 9757

Салмағы 35 кг нан аспайтын қол жүгін - мөлшері үш өлшемнің сомасы бойынша (100x50x50), ал «Talgo» пойызына мөлшері үш өлшемнің сомасы бойынша (70x40x40) аспайтын қол жүгін облысаралық қатынаста тегін алып жүруге рұқсат етіледі.

Разрешается бесплатный провоз ручной клади весом не более 35 кг - межобластном сообщении, размер которых по сумме трех измерений не превышает (100x50x50), в поездах «Talgo» размер которых по сумме трех измерений не превышает (70x40x40).

Назар аударыңыз! Сіздің электрондық жол жүру құжатыңыз пойызға отыруға жарамды.
Внимание! Ваш электронный проездной документ действителен для посадки в поезд.
Отырғызу талонын bilet.railways.kz сайтынан алуға болады.
Посадочный талон можно получить на сайте bilet.railways.kz.

Салық кодексінің 400-бабы 1-тармағының 1-тармақшасы мен 2-тармағына сәйкес электронды жол жүру құжатында көрсетілген салық сомасы, жол жүру фактісі мен оның төленгенін растайтын құжат (отырғызу талоны) болған жағдайда, есепке алынатын ҚҚС сомасы болып табылады.
В соответствии с пп.1 п.1 и п.2 ст.400 Налогового кодекса суммой НДС, относимого в зачет, является сумма налога, выделенная в электронном проездном документе, при наличии документа, подтверждающего факт оплаты и проезда (посадочный талон).

Егер билетіңізді қайтарғыңыз келсе, онлайн түрінде Kaspi Travel арқылы 17.02.2024 17:35 дейін қайтаруға болады (тапсырыс нөмірі DC73W62).
Если Вам нужно будет вернуть билеты, возвращайте онлайн на Kaspi Travel до 17.02.2024 17:35 (номер заказа DC73W62).

Интернет немесе Агенттік кассалары арқылы берілген тапсырысты ресімдеу, оны төлеу және электрондық жол жүру құжатын (билетті) ресімдеу және қайта ресімдеу, пайдаланылмаған жол жүру құжатын (билетті) қайтару қағидаларымен және ерекшеліктерімен танысқанымды растаймын. Менің дербес деректерімді өңдеуге келісім беремін және сапар деректемелері мен жеке деректерімнің дұрыстығын растаймын.
Билетті кассада қайтарған жағдайда, ақшаны қайтарып алу үшін Kaspi Travel сервисінде «Билеттерім» бөліміне өтіңіз, қажетті билетті таңдап, «Қайтарымды ресімдеу»-ді басыңыз. ☑

Подтверждаю, что с правилами и особенностями оформления заказа, его оплаты, оформления и переоформления электронного проездного документа (билета), возврата неиспользованного проездного документа (билета), заказанного через Интернет либо Агентские кассы, ознакомлен. Я согласен(а) на обработку моих персональных данных и подтверждаю, что реквизиты поездки и персональные данные верны.
В случае возврата билета на кассе, для возврата денег перейдите в «Мои Билеты» в сервисе Kaspi Travel, выберите нужный билет и нажмите «Оформить возврат». ☑

Фискалды чек туралы ақпарат
Информация о фискальном чеке

71241065895143

Жолыңыз болсын! Счастливого пути!

ҚАЗАҚСТАН ТЕМІР ЖОЛЫ

Электрондық жол жүру құжаты
Электронный проездной документ

71241065901594

Тапсырыс нөмірі
Номер заказа

71241065901594

ЭЛЕКТРОНДЫҚ ЖОЛ ЖҮРУ ҚҰЖАТЫ
ЭЛЕКТРОННЫЙ ПРОЕЗДНОЙ ДОКУМЕНТ

ЕРМҰҚАШҰЛЫ=ЕРКЕБҰЛАН=

КЗХ 27
Жол жүретін жыл
Год совершения поездки **2024**

ИИ/910109300647
Жолаушылар саны / Кол-во пассажиров **1**

		Шығуы / От	→	**Жетуі / До**		**Қызмет көрсету класы Класс обслуживания**
17.02.2024	**18:45**	**Оскемен 1 2700730**	→	**Алматы 2 2700001**	**18.02.2024**	**22:30**	**2К (Купе)**
Жөнелтілуі Отправление					Келуі Прибытие		

Пойыз / Поезд **351ТА** **Вагон / Вагон** **08** **Орын / Место** **038**

Билет түрі / Тип билета:	Толық / Полный
Төлеу тәсілі / Вид оплаты:	Қ/қ ақшасыз / Безналичный (W)
Төсек-орын жабдығы / Постельные принадлежности:	Бар / Есть
Тасымалдаушы / Перевозчик:	"АО ПАССАЖИРСКИЕ ПЕР-КИ"
БСН / БИН:	020540000922
ҚҚС куәлігі / Св-во НДС:	СВ.СЕРИЯ62001 N0015351

Бақылау чегі / Контрольный чек: **770977228945** ФП

Чектің реттік нөмірі / Порядковый номер чека: **6000**

Фискалған күні / Дата фискализации: **10.02.24 16:17**

ОФД АО "Jusan Mobile"
Чекті тексеру үшін: consumer.kofd.kz сайтқа кіріңіз
Для проверки чека зайдите на сайт: consumer.kofd.kz

Салық төлеуші / Налогоплательщик:	ТОО KASPI TRAVEL
БСН / БИН:	130840007160
ҚҚС куәлігі / Св-во НДС:	Серия 60001 № 1215693 от 01.03.2014

Электрондық билет мәртебесі / Статус электронного билета	**Электрондық тіркеуден өтті / Пройдена электронная регистрация**
Электрондық билет ресімделген күн және уақыты / Дата и время оформления электронного билета	**10.02.2024 16:10**
Электрондық тіркеудің күшін көрсетілген уақытқа дейін жоюға болады / Отмена электронной регистрации возможна до	**17.02.2024 17:35**
Жөнелтілу және келу уақыты / Время отправления и прибытия	**Жөнелту Астана уақытымен, келу Астана уақытымен / Время отпр. Астана, время приб. Астана**
Келетін пойыздың нөмірі / Прибытие с поездом	**352*Т**
Қызметтік ақпарат / Служебная информация	**KASPI TRAVEL**
Жеңілдік картасы / Дисконтная карта	**Жоқ / Нет**

Адрес: Г.Алматы, ул. Наурызбай Батыра, 154А
Терминал: KaspiTravel
БКМЭН № / № ККМ: SWK00405922
МТН / РНМ: 010101789914
Сату күні мен уақыты / Дата и время продажи: 10.02.2024 16:10
Төлеу тәсілі / Способ оплаты: Қ/қ ақшасыз / Безналичный (W)

Тауарлардың, жұмыстардың, қызметтердің атауы - жол жүру құжаты
Наименование товара, работы, услуги - проездной документ
Сатып алынатын тауарлардың, жұмыстардың, қызметтердің саны, олардың өлшем бірлігі - вагондағы орын
Количество приобретаемого товара, работ, услуг, единица их измерения - место в вагоне
Сатып алушының (клиенттің, алушының) сәйкестендіру нөмірі ИИ910109300647
Идентификационный номер покупателя (клиента, получателя) ИИ910109300647

Билет бағасы / Цена билета:	**9257 KZT**
Тариф:	8070 (о.і.ҚҚС / НДС 12% 864,64)
Билет:	5177
Плацкарт:	2893
Сервис:	1187 (о.і.ҚҚС / НДС 12% 127,18)

Агенттік алымдар / Агентские сборы: 500

Барлық сомасы / Итоговая сумма: 9757

Салмағы 35 кг нан аспайтын қол жүгін - мөлшері үш өлшемнің сомасы бойынша (100x50x50), ал «Talgo» пойызына мөлшері үш өлшемнің сомасы бойынша (70x40x40) аспайтын қол жүгін облысаралық қатынаста тегін алып жүруге рұқсат етіледі.
Разрешается бесплатный провоз ручной клади весом не более 35 кг - межобластном сообщении, размер которых по сумме трех измерений не превышает (100x50x50), в поездах «Talgo» размер которых по сумме трех измерений не превышает (70x40x40).

Назар аударыңыз! Сіздің электрондық жол жүру құжатыңыз пойызға отыруға жарамды.
Внимание! Ваш электронный проездной документ действителен для посадки в поезд.
Отырғызу талонын bilet.railways.kz сайтынан алуға болады.
Посадочный талон можно получить на сайте bilet.railways.kz.

Салық кодексінің 400-бабы 1-тармағының 1-тармақшасы мен 2-тармағына сәйкес электронды жол жүру құжатында көрсетілген салық сомасы, жол жүру фактісі мен оның төленгенін растайтын құжат (отырғызу талоны) болған жағдайда, есепке алынатын ҚҚС сомасы болып табылады.
В соответствии с пп.1 п.1 и п.2 ст.400 Налогового кодекса суммой НДС, относимого в зачет, является сумма налога, выделенная в электронном проездном документе, при наличии документа, подтверждающего факт оплаты и проезда (посадочный талон).

Егер билетіңізді қайтарғыңыз келсе, онлайн түрінде Kaspi Travel арқылы 17.02.2024 17:35 дейін қайтаруға болады (тапсырыс нөмірі QHUGF5G).
Если Вам нужно будет вернуть билеты, возвращайте онлайн на Kaspi Travel до 17.02.2024 17:35 (номер заказа QHUGF5G).

Интернет немесе Агенттік кассалары арқылы берілген тапсырысты ресімдеу, оны төлеу және электрондық жол жүру құжатын (билетті) ресімдеу және қайта ресімдеу, пайдаланылмаған жол жүру құжатын (билетті) қайтару қағидаларымен және ерекшеліктерімен танысқанымды растаймын. Менің дербес деректерімді өңдеуге келісім беремін және сапар деректемелері мен жеке деректерімнің дұрыстығын растаймын.
Билетті кассада қайтарған жағдайда, ақшаны қайтарып алу үшін Kaspi Travel сервисінде «Билеттерім» бөліміне өтіңіз, қажетті билетті таңдап, «Қайтарымды ресімдеу»-ді басыңыз. ☑

Подтверждаю, что с правилами и особенностями оформления заказа, его оплаты, оформления и переоформления электронного проездного документа (билета), возврата неиспользованного проездного документа (билета), заказанного через Интернет либо Агентские кассы, ознакомлен. Я согласен(а) на обработку моих персональных данных и подтверждаю, что реквизиты поездки и персональные данные верны.
В случае возврата билета на кассе, для возврата денег перейдите в «Мои Билеты» в сервисе Kaspi Travel, выберите нужный билет и нажмите «Оформить возврат». ☑

Фискалды чек туралы ақпарат
Информация о фискальном чеке

71241065901594

Жолыңыз болсын! Счастливого пути!

ҚАЗАҚСТАН ТЕМІР ЖОЛЫ

Электрондық жол жүру құжаты
Электронный проездной документ

71241065899914

Тапсырыс нөмірі
Номер заказа

71241065899881

ЭЛЕКТРОНДЫҚ ЖОЛ ЖҮРУ ҚҰЖАТЫ
ЭЛЕКТРОННЫЙ ПРОЕЗДНОЙ ДОКУМЕНТ

КЕМПЕРБАЕВ=ДИДАР=
ИИ/910817350612

КЗХ 27
Жол жүретін жыл
Год совершения поездки **2024**

Жолаушылар саны / Кол-во пассажиров **1**

		Шығуы / От	→	**Жетуі / До**		**Қызмет көрсету класы Класс обслуживания**
17.02.2024	**18:45**	**Оскемен 1 2700730**	→	**Алматы 2 2700001**	**18.02.2024**	**22:30**	**2К (Купе)**
Жөнелтілуі Отправление					Келуі Прибытие		

Пойыз / Поезд **351ТА** **Вагон / Вагон** **08** **Орын / Место** **028**

Билет түрі / Тип билета:	Толық / Полный
Төлеу тәсілі / Вид оплаты:	Қ/қ ақшасыз / Безналичный (W)
Төсек-орын жабдығы / Постельные принадлежности:	Бар / Есть
Тасымалдаушы / Перевозчик:	"АО ПАССАЖИРСКИЕ ПЕР-КИ"
БСН / БИН:	020540000922
ҚҚС куәлігі / Св-во НДС:	СВ.СЕРИЯ62001 N0015351

Бақылау чегі / Контрольный чек: **770976514327** ФП

Чектің реттік нөмірі / Порядковый номер чека: **5854**

Фискалған күні / Дата фискализации: **10.02.24 16:12**

ОФД АО "Jusan Mobile"
Чекті тексеру үшін: consumer.kofd.kz сайтқа кіріңіз
Для проверки чека зайдите на сайт: consumer.kofd.kz

Салық төлеуші / Налогоплательщик:	ТОО KASPI TRAVEL
БСН / БИН:	130840007160
ҚҚС куәлігі / Св-во НДС:	Серия 60001 № 1215693 от 01.03.2014

Электрондық билет мәртебесі / Статус электронного билета	**Электрондық тіркеуден өтті / Пройдена электронная регистрация**
Электрондық билет ресімделген күн және уақыты / Дата и время оформления электронного билета	**10.02.2024 16:07**
Электрондық тіркеудің күшін көрсетілген уақытқа дейін жоюға болады / Отмена электронной регистрации возможна до	**17.02.2024 17:35**
Жөнелтілу және келу уақыты / Время отправления и прибытия	**Жөнелту Астана уақытымен, келу Астана уақытымен / Время отпр. Астана, время приб. Астана**
Келетін пойыздың нөмірі / Прибытие с поездом	**352*Т**
Қызметтік ақпарат / Служебная информация	**KASPI TRAVEL**
Жеңілдік картасы / Дисконтная карта	**Жоқ / Нет**

Адрес: Г.Алматы, ул. Наурызбай Батыра, 154А
Терминал: KaspiTravel
БКМЭН № / № ККМ: SWK00381508
МТН / РНМ: 010101377390
Сату күні мен уақыты / Дата и время продажи: 10.02.2024 16:07
Төлеу тәсілі / Способ оплаты: Қ/қ ақшасыз / Безналичный (W)

Тауарлардың, жұмыстардың, қызметтердің атауы - жол жүру құжаты
Наименование товара, работы, услуги - проездной документ
Сатып алынатын тауарлардың, жұмыстардың, қызметтердің саны, олардың өлшем бірлігі - вагондағы орын
Количество приобретаемого товара, работ, услуг, единица их измерения - место в вагоне
Сатып алушының (клиенттің, алушының) сәйкестендіру нөмірі ИИ910817350612
Идентификационный номер покупателя (клиента, получателя) ИИ910817350612

Билет бағасы / Цена билета:	**9257 KZT**
Тариф:	8070 (о.і.ҚҚС / НДС 12% 864,64)
Билет:	5177
Плацкарт:	2893
Сервис:	1187 (о.і.ҚҚС / НДС 12% 127,18)

Агенттік алымдар / Агентские сборы: 500

Барлық сомасы / Итоговая сумма: 9757

Салмағы 35 кг нан аспайтын қол жүгін - мөлшері үш өлшемнің сомасы бойынша (100x50x50), ал «Talgo» пойызына мөлшері үш өлшемнің сомасы бойынша (70x40x40) аспайтын қол жүгін облысаралық қатынаста тегін алып жүруге рұқсат етіледі.
Разрешается бесплатный провоз ручной клади весом не более 35 кг - межобластном сообщении, размер которых по сумме трех измерений не превышает (100x50x50), в поездах «Talgo» размер которых по сумме трех измерений не превышает (70x40x40).

Назар аударыңыз! Сіздің электрондық жол жүру құжатыңыз пойызға отыруға жарамды.
Внимание! Ваш электронный проездной документ действителен для посадки в поезд.
Отырғызу талонын bilet.railways.kz сайтынан алуға болады.
Посадочный талон можно получить на сайте bilet.railways.kz.

Салық кодексінің 400-бабы 1-тармағының 1-тармақшасы мен 2-тармағына сәйкес электронды жол жүру құжатында көрсетілген салық сомасы, жол жүру фактісі мен оның төленгенін растайтын құжат (отырғызу талоны) болған жағдайда, есепке алынатын ҚҚС сомасы болып табылады.
В соответствии с пп.1 п.1 и п.2 ст.400 Налогового кодекса суммой НДС, относимого в зачет, является сумма налога, выделенная в электронном проездном документе, при наличии документа, подтверждающего факт оплаты и проезда (посадочный талон).

Егер билетіңізді қайтарғыңыз келсе, онлайн түрінде Kaspi Travel арқылы 17.02.2024 17:35 дейін қайтаруға болады (тапсырыс нөмірі PWBEFAS).
Если Вам нужно будет вернуть билеты, возвращайте онлайн на Kaspi Travel до 17.02.2024 17:35 (номер заказа PWBEFAS).

Интернет немесе Агенттік кассалары арқылы берілген тапсырысты ресімдеу, оны төлеу және электрондық жол жүру құжатын (билетті) ресімдеу және қайта ресімдеу, пайдаланылмаған жол жүру құжатын (билетті) қайтару қағидаларымен және ерекшеліктерімен танысқанымды растаймын. Менің дербес деректерімді өңдеуге келісім беремін және сапар деректемелері мен жеке деректерімнің дұрыстығын растаймын.
Билетті кассада қайтарған жағдайда,
ақшаны қайтарып алу үшін Kaspi Travel сервисінде «Билеттерім» бөліміне өтіңіз, қажетті билетті таңдап, «Қайтарымды ресімдеу»-ді басыңыз. ☑

Подтверждаю, что с правилами и особенностями оформления заказа, его оплаты, оформления и переоформления электронного проездного документа (билета), возврата неиспользованного проездного документа (билета), заказанного через Интернет либо Агентские кассы, ознакомлен. Я согласен(а) на обработку моих персональных данных и подтверждаю, что реквизиты поездки и персональные данные верны.
В случае возврата билета на кассе,
для возврата денег перейдите в «Мои Билеты» в сервисе Kaspi Travel, выберите нужный билет и нажмите «Оформить возврат». ☑

Фискалды чек туралы ақпарат
Информация о фискальном чеке

71241065899914

Жолыңыз болсын! Счастливого пути!

ҚАЗАҚСТАН ТЕМІР ЖОЛЫ

электрондық жол жүру құжаты
электронный проездной документ

71441075074442

тапсырыс нөмірі
номер заказа

71441075074420

электрондық жол жүру құжаты
электронный проездной документ

КЗХ27

жол жүретін жыл
год совершения поездки **2024**

ТРОЕГЛАЗОВ=ДМИТРИЙ=-

ИИ050206550494

06.02.2005

жолаушылар саны
количество пассажиров **1**

		шығуы / от	**жетуі / до**			**қызмет көрсету класы** **класс обслуживания**	
26.02.2024	12:55	**АЛМАТЫ 2** **2700001**	**ОСКЕМЕН-1** **2700730**	27.02.2024	15:35	**2К**	ауаны баптағыш / кондиционер биотуалет /биотуалет
жөнелтілуі отправление				келуі прибытие			

поезд **поезд**	**351ЦА**	**вагон** **вагон**	**11 ()**	**орын** **место**	**022**

билет түрі / тип билета :	толық / полный
вид расчета / есептесу түрі	қ/қ ақшасыз / безналичный (W)
төсек-орын жабдығы / постельные принадлежности :	бар / есть
тасымалдаушы / перевозчик :	АО ПАССАЖИРСКИЕ ПЕР-КИ
тасымалдаушы / перевозчик :	020540000922
ҚҚС куәлігі / Св-во НДС :	СВ.СЕРИЯ62001 N0015351

электрондық билет мәртебесі / статус электронного билета	электрондық тіркеуден өтті / пройдена электронная регистрация
электрондық билет ресімделген күн және уақыты / дата и время оформления электронного билета	25.02.2024 13:56
электрондық тіркеудің күшін көрсетілген уақытқа дейін жоюға болады / отмена электронной регистрации возможна до	26.02.2024 11:55
жөнелтілу және келуі уақыты / время отправления и прибытия	Жөнелтілу Нур-Султан уақытымен / Время отпр Нур-Султан 26.02.2024 12:55 / Келу Нур-Султан уақытымен / Время приб Нур-Султан 27.02.2024 15:35
келетін пойыздың нөмірі / прибытие с поездом 27.02.2024 15:35	352*Ц
қызметтік ақпарат / служебная информация	SANZHAR TOUR LLP avia@sanzhartour.kz +77212413535
жеңілдік картасы / дисконтная карта	жоқ / нет

назар аударыңыз ! Сіздің электрондық жол жүру құжатыңыз пойызға отыруға жарамды.
Внимание ! ваш электронный проездной документ действителен для посадки в поезд.
Отырғызу талонын bilet.railways.kz сайтынан алуға болады.
Посадочный талон можно получить на сайте bilet.railways.kz

Интернет немесе Агенттік кассалары арқылы берілген тапсырысты ресімдеу, оны төлеу және электрондық жол жүру құжатын (билетті) ресімдеу және қайта ресімдеу, пайдаланылмаған жол жүру құжатын (билетті) қайтару қағидаларымен және ерекшеліктерімен танысқанымды растаймын. Менің дербес деректерімді өңдеуге келісім беремін және сапар деректемелері мен жеке деректерімнің дұрыстығын растаймын. ☑

Подтверждаю, что с правилами и особенностями оформления заказа, его оплаты, оформления и переоформления электронного проездного документа (билета), возврата неиспользованного проездного документа (билета), заказанного через Интернет либо Агентские кассы, , ознакомлен. Я согласен(а) на обработку моих персональных данных и подтверждаю, что реквизиты поездки и персональные данные верны. ☑

Телефон арқылы көмек:
Справки по телефону: +77212413535

ордер нөмірі / номер ордера : 17091

Бақылау чегі / Контрольный чек: ТЧ

Салық төлеуші / Налогоплательщик:	SANZHAR TOUR LLP
БСН / БИН:	060540010174
ҚҚС куәлігі / С-во НДС:	СВ.СЕРИЯ30001 N0003889 30.12.2009
Адрес:	г. Караганда, пр. Бухар Жырау д. 38А, неж.пом. 01
Терминал:	ТОО "ECHOBRAVO"
Сату күні мен уақыты / Дата и время продажи:	25.02.2024 13:56
Төлеу тәсілі / Способ оплаты:	қ/қ ақшасыз / безналичный (W)

Тауарлардың, жұмыстардың, қызметтердің атауы - жол жүру құжаты
Наименование товара, работы, услуги - проездной документ
Сатып алынатын тауарлардың, жұмыстардың, қызметтердің саны, олардың өлшем бірлігі – вагондағы орын Количество приобретаемого товара, работ, услуг, единица их измерения – место в вагоне

билет бағасы / цена билета :	KZT 9,257
тариф / тариф :	8070 (о.і.ҚҚС / НДС 12% 865)
билет / билет :	5177
плацкарт	2893
сервис / сервис :	1187 (о.і.ҚҚС / НДС 12% 127)
Агенттік алымдар / Агентские сборы:	1,000 (о.і.ҚҚС / НДС 12% 120)
Барлық сомасы / Итоговая сумма:	**KZT 10,257**

Салмағы 35кг нан аспайтын қол жүгін – мөлшері үш өлшемнің сомасы бойынша (100x50x50), ал «Talgo» пойызына мөлшері үш өлшемнің сомасы бойынша (70x40x40) аспайтын қол жүгін облысаралық қатынаста тегін алып жүруге рұқсат етіледі.
Разрешается бесплатный провоз ручной клади весом не более 35 кг - в межобластном сообщении, размер которых по сумме трех измерений не превышает (100x50x50), в поездах "Talgo" размер которых по сумме трех измерений не превышает (70x40x40).
Салық кодексінің 400-бабы 1-тармағының 1-тармақшасы мен 2-тармағына сәйкес электронды жол жүру құжатында көрсетілген салық сомасы, жол жүру фактісі мен оның төленгенін растайтын құжат (отырғызу талоны) болған жағдайда, есепке алынатын ҚҚС сомасы болып табылады
В соответствии с пп.1 п.1 и п.2 ст.400 Налогового кодекса суммой НДС, относимого в зачет, является сумма налога, выделенная в электронном проездном документе, при наличии документа, подтверждающего факт оплаты и проезда (посадочный талон)

Жолыңыз болсын! Счастливого пути!

ҚАЗАҚСТАН ТЕМІР ЖОЛЫ

электрондық жол жүру құжаты
электронный проездной документ

71441075074420

тапсырыс нөмірі
номер заказа

71441075074420

электрондық жол жүру құжаты
электронный проездной документ

КЗХ27

жол жүретін жыл
год совершения поездки **2024**

ЖУМАБЕКОВ=БЕКЗАТ=-

ИИ050210550654

10.02.2005

жолаушылар саны
количество пассажиров **1**

		шығуы / от	**жетуі / до**			**қызмет көрсету класы** **класс обслуживания**
26.02.2024	12:55	**АЛМАТЫ 2** **2700001**	**ОСКЕМЕН-1** **2700730**	27.02.2024	15:35	**2К** ауаны баптағыш / кондиционер биотуалет /биотуалет
жөнелтілуі отправление				келуі прибытие		

поезд **поезд**	**351ЦА**	**вагон** **вагон**	**11 ()**	**орын** **место**	**018**

билет түрі / тип билета :	толық / полный
вид расчета / есептесу түрі	қ/қ ақшасыз / безналичный (W)
төсек-орын жабдығы / постельные принадлежности :	бар / есть
тасымалдаушы / перевозчик :	АО ПАССАЖИРСКИЕ ПЕР-КИ
тасымалдаушы / перевозчик :	020540000922
ҚҚС куәлігі / Св-во НДС :	СВ.СЕРИЯ62001 N0015351

электрондық билет мәртебесі / статус электронного билета	электрондық тіркеуден өтті / пройдена электронная регистрация
электрондық билет ресімделген күн және уақыты / дата и время оформления электронного билета	25.02.2024 13:56
электрондық тіркеудің күшін көрсетілген уақытқа дейін жоюға болады / отмена электронной регистрации возможна до	26.02.2024 11:55
жөнелтілу және келуі уақыты / время отправления и прибытия	Жөнелтілу Нур-Султан уақытымен / Время отпр Нур-Султан 26.02.2024 12:55 / Келу Нур-Султан уақытымен / Время приб Нур-Султан 27.02.2024 15:35
келетін пойыздың нөмірі / прибытие с поездом 27.02.2024 15:35	352*Ц
қызметтік ақпарат / служебная информация	SANZHAR TOUR LLP avia@sanzhartour.kz +77212413535
жеңілдік картасы / дисконтная карта	жоқ / нет

назар аударыңыз ! Сіздің электрондық жол жүру құжатыңыз пойызға отыруға жарамды.
Внимание ! ваш электронный проездной документ действителен для посадки в поезд.
Отырғызу талонын bilet.railways.kz сайтынан алуға болады.
Посадочный талон можно получить на сайте bilet.railways.kz

Интернет немесе Агенттік кассалары арқылы берілген тапсырысты ресімдеу, оны төлеу және электрондық жол жүру құжатын (билетті) ресімдеу және қайта ресімдеу, пайдаланылмаған жол жүру құжатын (билетті) қайтару қағидаларымен және ерекшеліктерімен танысқанымды растаймын. Менің дербес деректерімді өңдеуге келісім беремін және сапар деректемелері мен жеке деректерімнің дұрыстығын растаймын. ☑

Подтверждаю, что с правилами и особенностями оформления заказа, его оплаты, оформления и переоформления электронного проездного документа (билета), возврата неиспользованного проездного документа (билета), заказанного через Интернет либо Агентские кассы, , ознакомлен. Я согласен(а) на обработку моих персональных данных и подтверждаю, что реквизиты поездки и персональные данные верны. ☑

Телефон арқылы көмек:
Справки по телефону: +77212413535

ордер нөмірі / номер ордера : 17091

Бақылау чегі / Контрольный чек: ТЧ

Салық төлеуші / Налогоплательщик:	SANZHAR TOUR LLP
БСН / БИН:	060540010174
ҚҚС куәлігі / С-во НДС:	СВ.СЕРИЯ30001 N0003889 30.12.2009
Адрес:	г. Караганда, пр. Бухар Жырау д. 38А, неж.пом. 01
Терминал:	ТОО "ECHOBRAVO"
Сату күні мен уақыты / Дата и время продажи:	25.02.2024 13:56
Төлеу тәсілі / Способ оплаты:	қ/қ ақшасыз / безналичный (W)

Тауарлардың, жұмыстардың, қызметтердің атауы - жол жүру құжаты
Наименование товара, работы, услуги - проездной документ
Сатып алынатын тауарлардың, жұмыстардың, қызметтердің саны, олардың өлшем бірлігі – вагондағы орын Количество приобретаемого товара, работ, услуг, единица их измерения – место в вагоне

билет бағасы / цена билета :	KZT 9,257
тариф / тариф :	8070 (о.і.ҚҚС / НДС 12% 865)
билет / билет :	5177
плацкарт	2893
сервис / сервис :	1187 (о.і.ҚҚС / НДС 12% 127)
Агенттік алымдар / Агентские сборы:	1,000 (о.і.ҚҚС / НДС 12% 120)
Барлық сомасы / Итоговая сумма:	**KZT 10,257**

Салмағы 35кг нан аспайтын қол жүгін – мөлшері үш өлшемнің сомасы бойынша (100x50x50), ал «Talgo» пойызына мөлшері үш өлшемнің сомасы бойынша (70x40x40) аспайтын қол жүгін облысаралық қатынаста тегін алып жүруге рұқсат етіледі.
Разрешается бесплатный провоз ручной клади весом не более 35 кг - в межобластном сообщении, размер которых по сумме трех измерений не превышает (100x50x50), в поездах "Talgo" размер которых по сумме трех измерений не превышает (70x40x40).
Салық кодексінің 400-бабы 1-тармағының 1-тармақшасы мен 2-тармағына сәйкес электронды жол жүру құжатында көрсетілген салық сомасы, жол жүру фактісі мен оның төленгенін растайтын құжат (отырғызу талоны) болған жағдайда, есепке алынатын ҚҚС сомасы болып табылады
В соответствии с пп.1 п.1 и п.2 ст.400 Налогового кодекса суммой НДС, относимого в зачет, является сумма налога, выделенная в электронном проездном документе, при наличии документа, подтверждающего факт оплаты и проезда (посадочный талон)

Жолыңыз болсын! Счастливого пути!

ҚАЗАҚСТАН ТЕМІР ЖОЛЫ

электрондық жол жүру құжаты
электронный проездной документ

71441075074431

тапсырыс нөмірі
номер заказа

71441075074420

электрондық жол жүру құжаты
электронный проездной документ

KЗX27

жол жүретін жыл
год совершения поездки **2024**

СЕРҒАЗЫ=МАҚСАТ=-

ИИ050915551090

15.09.2005

жолаушылар саны
количество пассажиров **1**

		шығуы / от	**жетуі / до**			**қызмет көрсету класы** **класс обслуживания**	
26.02.2024	12:55	**АЛМАТЫ 2** **2700001**	**ОСКЕМЕН-1** **2700730**	27.02.2024	15:35	**2К**	ауаны баптағыш / кондиционер биотуалет /биотуалет
жөнелтілуі отправление				келуі прибытие			

поезд **поезд**	**351ЦА**	**вагон** **вагон**	**11 ()**	**орын** **место**	**020**

билет түрі / тип билета :	толық / полный
вид расчета / есептесу түрі	қ/қ ақшасыз / безналичный (W)
төсек-орын жабдығы / постельные принадлежности :	бар / есть
тасымалдаушы / перевозчик :	АО ПАССАЖИРСКИЕ ПЕР-КИ
тасымалдаушы / перевозчик :	020540000922
ҚҚС куәлігі / Св-во НДС :	СВ.СЕРИЯ62001 N0015351

электрондық билет мәртебесі / статус электронного билета	электрондық тіркеуден өтті / пройдена электронная регистрация
электрондық билет ресімделген күн және уақыты / дата и время оформления электронного билета	25.02.2024 13:56
электрондық тіркеудің күшін көрсетілген уақытқа дейін жоюға болады / отмена электронной регистрации возможна до	26.02.2024 11:55
жөнелтілу және келуі уақыты / время отправления и прибытия	Жөнелтілу Нур-Султан уақытымен / Время отпр Нур-Султан 26.02.2024 12:55 / Келу Нур-Султан уақытымен / Время приб Нур-Султан 27.02.2024 15:35
келетін пойыздың нөмірі / прибытие с поездом 27.02.2024 15:35	352*Ц
қызметтік ақпарат / служебная информация	SANZHAR TOUR LLP avia@sanzhartour.kz +77212413535
жеңілдік картасы / дисконтная карта	жоқ / нет

назар аударыңыз ! Сіздің электрондық жол жүру құжатыңыз пойызға отыруға жарамды.
Внимание ! ваш электронный проездной документ действителен для посадки в поезд.
Отырғызу талонын bilet.railways.kz сайтынан алуға болады.
Посадочный талон можно получить на сайте bilet.railways.kz

Интернет немесе Агенттік кассалары арқылы берілген тапсырысты ресімдеу, оны төлеу және электрондық жол жүру құжатын (билетті) ресімдеу және қайта ресімдеу, пайдаланылмаған жол жүру құжатын (билетті) қайтару қағидаларымен және ерекшеліктерімен танысқанымды растаймын. Менің дербес деректерімді өңдеуге келісім беремін және сапар деректемелері мен жеке деректерімнің дұрыстығын растаймын. ☑

Подтверждаю, что с правилами и особенностями оформления заказа, его оплаты, оформления и переоформления электронного проездного документа (билета), возврата неиспользованного проездного документа (билета), заказанного через Интернет либо Агентские кассы, , ознакомлен. Я согласен(а) на обработку моих персональных данных и подтверждаю, что реквизиты поездки и персональные данные верны. ☑

Телефон арқылы көмек:
Справки по телефону: +77212413535

ордер нөмірі / номер ордера : 17091

Бақылау чегі / Контрольный чек: ТЧ

Салық төлеуші / Налогоплательщик:	SANZHAR TOUR LLP
БСН / БИН:	060540010174
ҚҚС куәлігі / С-во НДС:	СВ.СЕРИЯ30001 N0003889 30.12.2009
Адрес:	г. Караганда, пр. Бухар Жырау д. 38А, неж.пом. 01
Терминал:	ТОО "ECHOBRAVO"
Сату күні мен уақыты / Дата и время продажи:	25.02.2024 13:56
Төлеу тәсілі / Способ оплаты:	қ/қ ақшасыз / безналичный (W)

Тауарлардың, жұмыстардың, қызметтердің атауы - жол жүру құжаты
Наименование товара, работы, услуги - проездной документ
Сатып алынатын тауарлардың, жұмыстардың, қызметтердің саны, олардың өлшем бірлігі – вагондағы орын Количество приобретаемого товара, работ, услуг, единица их измерения – место в вагоне

билет бағасы / цена билета :	KZT 9,257
тариф / тариф :	8070 (о.і.ҚҚС / НДС 12% 865)
билет / билет :	5177
плацкарт	2893
сервис / сервис :	1187 (о.і.ҚҚС / НДС 12% 127)
Агенттік алымдар / Агентские сборы:	1,000 (о.і.ҚҚС / НДС 12% 120)
Барлық сомасы / Итоговая сумма:	**KZT 10,257**

Салмағы 35кг нан аспайтын қол жүгін – мөлшері үш өлшемнің сомасы бойынша (100x50x50), ал «Talgo» пойызына мөлшері үш өлшемнің сомасы бойынша (70x40x40) аспайтын қол жүгін облысаралық қатынаста тегін алып жүруге рұқсат етіледі.
Разрешается бесплатный провоз ручной клади весом не более 35 кг - в межобластном сообщении, размер которых по сумме трех измерений не превышает (100x50x50), в поездах "Talgo" размер которых по сумме трех измерений не превышает (70x40x40).
Салық кодексінің 400-бабы 1-тармағының 1-тармақшасы мен 2-тармағына сәйкес электронды жол жүру құжатында көрсетілген салық сомасы, жол жүру фактісі мен оның төленгенін растайтын құжат (отырғызу талоны) болған жағдайда, есепке алынатын ҚҚС сомасы болып табылады
В соответствии с пп.1 п.1 и п.2 ст.400 Налогового кодекса суммой НДС, относимого в зачет, является сумма налога, выделенная в электронном проездном документе, при наличии документа, подтверждающего факт оплаты и проезда (посадочный талон)

Жолыңыз болсын! Счастливого пути!

ҚАЗАҚСТАН ТЕМІР ЖОЛЫ

Электрондық жол жүру құжаты
Электронный проездной документ

71241063283502

Тапсырыс нөмірі
Номер заказа

71241063283502

ЭЛЕКТРОНДЫҚ ЖОЛ ЖҮРУ ҚҰЖАТЫ
ЭЛЕКТРОННЫЙ ПРОЕЗДНОЙ ДОКУМЕНТ

АКЫЛТАЙУЛЫ=ЕРЛАН=
ИИ/020524550408

КЗХ 27
Жол жүретін жыл
Год совершения поездки **2024**

Жолаушылар саны / Кол-во пассажиров **1**

Шығуы / От		Жетуі / До		Қызмет көрсету класы Класс обслуживания
17.02.2024	**23:59**	**Семей** **2700900**	→	**Алматы 2** **2700001**	**18.02.2024**	**20:15**	**2Д (Купе)**
Жөнелтілуі Отправление				Келуі Прибытие			

Пойыз / Поезд **031ТЦ** **Вагон / Вагон** **11** **Орын / Место** **004**

Билет түрі / Тип билета:	Толық / Полный
Төлеу тәсілі / Вид оплаты:	Қ/қ ақшасыз / Безналичный (W)
Төсек-орын жабдығы / Постельные принадлежности:	Бар / Есть
Тасымалдаушы / Перевозчик:	"АО ПАССАЖИРСКИЕ ПЕР-КИ"
БСН / БИН:	020540000922
ҚҚС куәлігі / Св-во НДС:	СВ.СЕРИЯ62001 N0015351

Бақылау чегі / Контрольный чек: **770709711853** ФП

Чектің реттік нөмірі / Порядковый номер чека: **5051**

Фискалған күні / Дата фискализации: **07.02.24 13:45**

ОФД АО "Jusan Mobile"
Чекті тексеру үшін: consumer.kofd.kz сайтқа кіріңіз
Для проверки чека зайдите на сайт: consumer.kofd.kz

Салық төлеуші / Налогоплательщик:	ТОО KASPI TRAVEL
БСН / БИН:	130840007160
ҚҚС куәлігі / Св-во НДС:	Серия 60001 № 1215693 от 01.03.2014

Электрондық билет мәртебесі / Статус электронного билета	**Электрондық тіркеуден өтті / Пройдена электронная регистрация**
Электрондық билет ресімделген күн және уақыты / Дата и время оформления электронного билета	**07.02.2024 13:45**
Электрондық тіркеудің күшін көрсетілген уақытқа дейін жоюға болады / Отмена электронной регистрации возможна до	**17.02.2024 16:30**
Жөнелтілу және келу уақыты / Время отправления и прибытия	**Жөнелту Астана уақытымен, келу Астана уақытымен / Время отпр. Астана, время приб. Астана**
Келетін пойыздың нөмірі / Прибытие с поездом	**032*Т**
Қызметтік ақпарат / Служебная информация	**KASPI TRAVEL**
Жеңілдік картасы / Дисконтная карта	**Жоқ / Нет**

Адрес: Г.Алматы, ул. Наурызбай Батыра, 154А
Терминал: KaspiTravel
БКМЭН № / № ККМ: SWK00434135
МТН / РНМ: 010102589706
Сату күні мен уақыты / Дата и время продажи: 07.02.2024 13:45
Төлеу тәсілі / Способ оплаты: Қ/қ ақшасыз / Безналичный (W)

Тауарлардың, жұмыстардың, қызметтердің атауы - жол жүру құжаты
Наименование товара, работы, услуги - проездной документ
Сатып алынатын тауарлардың, жұмыстардың, қызметтердің саны, олардың өлшем бірлігі - вагондағы орын
Количество приобретаемого товара, работ, услуг, единица их измерения - место в вагоне
Сатып алушының (клиенттің, алушының) сәйкестендіру нөмірі ИИ020524550408
Идентификационный номер покупателя (клиента, получателя) ИИ020524550408

Билет бағасы / Цена билета:	**14472 KZT**
Тариф:	13285 (о.і.ҚҚС / НДС 12% 1423,39)
Билет:	8859
Плацкарт:	4426
Сервис:	1187 (о.і.ҚҚС / НДС 12% 127,18)

Агенттік алымдар / Агентские сборы: 550

Барлық сомасы / Итоговая сумма: 15022

Салмағы 35 кг нан аспайтын қол жүгін - мөлшері үш өлшемнің сомасы бойынша (100x50x50), ал «Talgo» пойызына мөлшері үш өлшемнің сомасы бойынша (70x40x40) аспайтын қол жүгін облысаралық қатынаста тегін алып жүруге рұқсат етіледі.

Разрешается бесплатный провоз ручной клади весом не более 35 кг - межобластном сообщении, размер которых по сумме трех измерений не превышает (100x50x50), в поездах «Talgo» размер которых по сумме трех измерений не превышает (70x40x40).

Назар аударыңыз! Сіздің электрондық жол жүру құжатыңыз пойызға отыруға жарамды.
Внимание! Ваш электронный проездной документ действителен для посадки в поезд.
Отырғызу талонын bilet.railways.kz сайтынан алуға болады.
Посадочный талон можно получить на сайте bilet.railways.kz.

Салық кодексінің 400-бабы 1-тармағының 1-тармақшасы мен 2-тармағына сәйкес электронды жол жүру құжатында көрсетілген салық сомасы, жол жүру фактісі мен оның төленгенін растайтын құжат (отырғызу талоны) болған жағдайда, есепке алынатын ҚҚС сомасы болып табылады.
В соответствии с пп.1 п.1 и п.2 ст.400 Налогового кодекса суммой НДС, относимого в зачет, является сумма налога, выделенная в электронном проездном документе, при наличии документа, подтверждающего факт оплаты и проезда (посадочный талон).

Егер билетіңізді қайтарғыңыз келсе, онлайн түрінде Kaspi Travel арқылы 17.02.2024 16:30 дейін қайтаруға болады (тапсырыс нөмірі 25RW6AB).
Если Вам нужно будет вернуть билеты, возвращайте онлайн на Kaspi Travel до 17.02.2024 16:30 (номер заказа 25RW6AB).

Интернет немесе Агенттік кассалары арқылы берілген тапсырысты ресімдеу, оны төлеу және электрондық жол жүру құжатын (билетті) ресімдеу және қайта ресімдеу, пайдаланылмаған жол жүру құжатын (билетті) қайтару қағидаларымен және ерекшеліктерімен танысқанымды растаймын. Менің дербес деректерімді өңдеуге келісім беремін және сапар деректемелері мен жеке деректерімнің дұрыстығын растаймын.
Билетті кассада қайтарған жағдайда,
ақшаны қайтарып алу үшін Kaspi Travel сервисінде «Билеттерім» бөліміне өтіңіз, қажетті билетті таңдап, «Қайтарымды ресімдеу»-ді басыңыз. ☑

Подтверждаю, что с правилами и особенностями оформления заказа, его оплаты, оформления и переоформления электронного проездного документа (билета), возврата неиспользованного проездного документа (билета), заказанного через Интернет либо Агентские кассы, ознакомлен. Я согласен(а) на обработку моих персональных данных и подтверждаю, что реквизиты поездки и персональные данные верны.
В случае возврата билета на кассе,
для возврата денег перейдите в «Мои Билеты» в сервисе Kaspi Travel, выберите нужный билет и нажмите «Оформить возврат». ☑

Фискалды чек туралы ақпарат
Информация о фискальном чеке

71241063283502

Жолыңыз болсын! Счастливого пути!

ҚАЗАҚСТАН ТЕМІР ЖОЛЫ

Электрондық жол жүру құжаты
Электронный проездной документ

71241067358224

Тапсырыс нөмірі
Номер заказа

71241067358224

ЭЛЕКТРОНДЫҚ ЖОЛ ЖҮРУ ҚҰЖАТЫ
ЭЛЕКТРОННЫЙ ПРОЕЗДНОЙ ДОКУМЕНТ

БОСТАНДЫКОВ=АЛИХАН=ЕРСИНОВИЧ

ИИ/000317550072

Жолаушылар саны / Кол-во пассажиров: **1**

КЗХ 27

Жол жүретін жыл / Год совершения поездки: **2024**

Шығуы / От		Жетуі / До	Қызмет көрсету класы / Класс обслуживания
17.02.2024 23:59		18.02.2024 20:15	
Жөнелтілуі / Отправление: **Семей 2700900**	→	Келуі / Прибытие: **Алматы 2 2700001**	**2Д (Купе)**

Пойыз / Поезд: **031ТЦ** **Вагон / Вагон:** **11** **Орын / Место:** **010**

Билет түрі / Тип билета:	Толық / Полный
Төлеу тәсілі / Вид оплаты:	Қ/қ ақшасыз / Безналичный (W)
Төсек-орын жабдығы / Постельные принадлежности:	Бар / Есть
Тасымалдаушы / Перевозчик:	"АО ПАССАЖИРСКИЕ ПЕР-КИ"
БСН / БИН:	020540000922
ҚҚС куәлігі / Св-во НДС:	СВ.СЕРИЯ62001 N0015351

Бақылау чегі / Контрольный чек: **771168544231** ФП

Чектің реттік нөмірі / Порядковый номер чека: **9642**

Фискалған күні / Дата фискализации: **12.02.24 21:26**

ОФД АО "Jusan Mobile"
Чекті тексеру үшін: consumer.kofd.kz сайтқа кіріңіз
Для проверки чека зайдите на сайт: consumer.kofd.kz

Салық төлеуші / Налогоплательщик:	ТОО KASPI TRAVEL
БСН / БИН:	130840007160
ҚҚС куәлігі / Св-во НДС:	Серия 60001 № 1215693 от 01.03.2014

Электрондық билет мәртебесі / Статус электронного билета	**Электрондық тіркеуден өтті / Пройдена электронная регистрация**
Электрондық билет ресімделген күн және уақыты / Дата и время оформления электронного билета	**12.02.2024 21:26**
Электрондық тіркеудің күшін көрсетілген уақытқа дейін жоюға болады / Отмена электронной регистрации возможна до	**17.02.2024 16:30**
Жөнелтілу және келу уақыты / Время отправления и прибытия	**Жөнелту Астана уақытымен, келу Астана уақытымен / Время отпр. Астана, время приб. Астана**
Келетін пойыздың нөмірі / Прибытие с поездом	**032*Т**
Қызметтік ақпарат / Служебная информация	**KASPI TRAVEL**
Жеңілдік картасы / Дисконтная карта	**Жоқ / Нет**

Адрес: Г.Алматы, ул. Наурызбай Батыра, 154А
Терминал: KaspiTravel
БКМЭН № / № ККМ: SWK00404502
МТН / РНМ: 010101766171
Сату күні мен уақыты / Дата и время продажи: 12.02.2024 21:26
Төлеу тәсілі / Способ оплаты: Қ/қ ақшасыз / Безналичный (W)

Тауарлардың, жұмыстардың, қызметтердің атауы - жол жүру құжаты
Наименование товара, работы, услуги - проездной документ
Сатып алынатын тауарлардың, жұмыстардың, қызметтердің саны, олардың өлшем бірлігі - вагондағы орын
Количество приобретаемого товара, работ, услуг, единица их измерения - место в вагоне
Сатып алушының (клиенттің, алушының) сәйкестендіру нөмірі ИИ000317550072
Идентификационный номер покупателя (клиента, получателя) ИИ000317550072

Билет бағасы / Цена билета:	**14472 KZT**
Тариф:	13285 (о.і.ҚҚС / НДС 12% 1423,39)
Билет:	8859
Плацкарт:	4426
Сервис:	1187 (о.і.ҚҚС / НДС 12% 127,18)

Агенттік алымдар / Агентские сборы: 550

Барлық сомасы / Итоговая сумма: 15022

Салмағы 35 кг нан аспайтын қол жүгін - мөлшері үш өлшемнің сомасы бойынша (100x50x50), ал «Talgo» пойызына мөлшері үш өлшемнің сомасы бойынша (70x40x40) аспайтын қол жүгін облысаралық қатынаста тегін алып жүруге рұқсат етіледі.

Разрешается бесплатный провоз ручной клади весом не более 35 кг - межобластном сообщении, размер которых по сумме трех измерений не превышает (100x50x50), в поездах «Talgo» размер которых по сумме трех измерений не превышает (70x40x40).

Назар аударыңыз! Сіздің электрондық жол жүру құжатыңыз пойызға отыруға жарамды.
Внимание! Ваш электронный проездной документ действителен для посадки в поезд.
Отырғызу талонын bilet.railways.kz сайтынан алуға болады.
Посадочный талон можно получить на сайте bilet.railways.kz.

Салық кодексінің 400-бабы 1-тармағының 1-тармақшасы мен 2-тармағына сәйкес электронды жол жүру құжатында көрсетілген салық сомасы, жол жүру фактісі мен оның төленгенін растайтын құжат (отырғызу талоны) болған жағдайда, есепке алынатын ҚҚС сомасы болып табылады.
В соответствии с пп.1 п.1 и п.2 ст.400 Налогового кодекса суммой НДС, относимого в зачет, является сумма налога, выделенная в электронном проездном документе, при наличии документа, подтверждающего факт оплаты и проезда (посадочный талон).

Егер билетіңізді қайтарғыңыз келсе, онлайн түрінде Kaspi Travel арқылы 17.02.2024 16:30 дейін қайтаруға болады (тапсырыс нөмірі 29WG2UK).
Если Вам нужно будет вернуть билеты, возвращайте онлайн на Kaspi Travel до 17.02.2024 16:30 (номер заказа 29WG2UK).

Интернет немесе Агенттік кассалары арқылы берілген тапсырысты ресімдеу, оны төлеу және электрондық жол жүру құжатын (билетті) ресімдеу және қайта ресімдеу, пайдаланылмаған жол жүру құжатын (билетті) қайтару қағидаларымен және ерекшеліктерімен танысқанымды растаймын. Менің дербес деректерімді өңдеуге келісім беремін және сапар деректемелері мен жеке деректерімнің дұрыстығын растаймын.
Билетті кассада қайтарған жағдайда, ақшаны қайтарып алу үшін Kaspi Travel сервисінде «Билеттерім» бөліміне өтіңіз, қажетті билетті таңдап, «Қайтарымды ресімдеу»-ді басыңыз. ☑

Подтверждаю, что с правилами и особенностями оформления заказа, его оплаты, оформления и переоформления электронного проездного документа (билета), возврата неиспользованного проездного документа (билета), заказанного через Интернет либо Агентские кассы, ознакомлен. Я согласен(а) на обработку моих персональных данных и подтверждаю, что реквизиты поездки и персональные данные верны.
В случае возврата билета на кассе, для возврата денег перейдите в «Мои Билеты» в сервисе Kaspi Travel, выберите нужный билет и нажмите «Оформить возврат». ☑

Фискалды чек туралы ақпарат
Информация о фискальном чеке

71241067358224

Жолыңыз болсын! Счастливого пути!

Электронный билет

Kaspi.kz

Дата оформления	Номер брони
07.02.2024	DGVXSW

Взрослый

Имя	Фамилия	Документ	Билет
GAVRIL	KAN	N12971262	655-2417730007

Тараз, 18 фев — Алматы, 18 фев, в пути 1ч

16:30
18 фев, вс

17:30
18 фев, вс

Тараз
Тараз, DMB

Алматы
Алматы, ALA

DV-758
SCAT Airlines,
Самолет Boeing 737-300,
Эконом (Y)

Ручная кладь 1x5 кг (55x40x25)
Багаж 1x20 кг
Место на борту **31D**

Стоимость за пассажира

Тариф авиакомпании	14 000 KZT
Таксы и сборы	0 KZT
Сервисный сбор	0 KZT
Итоговая стоимость	**14 000 KZT** (в т.ч. НДС 12%: 1 500 KZT)

ТОО KASPI TRAVEL

БИН: 130840007160

Постановка на учет по НДС:

Серия 60001 №1215693 от 28.08.2020

Авиакомпания SCAT Airlines

БИН: 030240005191

Постановка на учет по НДС

Серия 58001 № 0008031 от 15.08.2012

Билеты не передаваемые, изменение имени и фамилии пассажира после выписки запрещено. Маршрутная квитанция означает согласие пассажира с правилами применения тарифа и условиями возврата и обмена билета.

Важная информация

Регистрация начинается за 2 часа и заканчивается за 40 минут до вылета рейса по расписанию. На международные рейсы регистрация может быть закончена за 1 час до вылета самолета. Время вылета в билете указано местное. Не опаздывайте.Если Вы зарегистрировались на рейс заранее на сайте авиакомпании, приезжайте в аэропорт вылета с посадочным талоном и паспортом не позднее, чем за 40 минут до вылета рейса по расписанию, чтобы пройти предполетный досмотр и посадку в самолет. Для регистрации на рейс Вам необходимо предъявить на регистрации документ удостоверяющий личность. Если это Ваш первый полет с этой авиакомпанией или если Ваш рейс с пересадкой - рекомендуем Вам взять с собой распечатанную маршрут-квитанцию. В некоторых случаях она может быть подтверждением для бесплатной транспортировки пассажиров между разными терминалами аэропорта, а также она может быть полезна, в случае если Вы летите в безвизовую страну, с пересадкой в транзитном терминале страны, для посещения которой требуется виза. Вы можете взять на борт багаж (ручную кладь), габариты которого не превышают 55x40x25 см. Жидкости, гели, аэрозоли в ручной клади можно перевозить в емкостях вместимостью не более 100 мл, но общий объем не должен превышать 1 л. Если Вы планируете путешествие с домашним животным, уточните информацию по перевозке у авиакомпании. Обратите внимание, что пассажир, опоздавший на регистрацию или посадку в самолет, к воздушной перевозке не допускается.

Стоимость за 1 пассажира

Тариф авиакомпании	14 000 KZT
Таксы и сборы	0 KZT
Сервисный сбор	0 KZT
Итоговая стоимость	**14 000 KZT** (в т.ч. НДС 12%: 1 500 KZT)

Фискальный чек
от 07.02.2024

Электронный билет

Kaspi.kz

Дата оформления	Номер брони
07.02.2024	1Y3QDJ

Взрослый

Имя	Фамилия	Документ	Билет
ALIBEK	ZHARDEMOV	13719250	465-2312787074

Актобе, 17 фев — Алматы, 18 фев, в пути 2ч 40м

23:05
17 фев, сб

02:45
18 фев, вс

Актобе
Актобе, AKX

Алматы
Алматы, ALA

KC-7192
FlyArystan,
Самолет Airbus Industrie A320,
Эконом (S)

Ручная кладь 1x5 кг (56x23x36)
Багаж 1x20 кг
Место на борту **30F**

Стоимость за пассажира

Тариф авиакомпании	31 990 KZT
Таксы и сборы	1 271 KZT
Комиссия за транзакцию FlyArystan	440 KZT (в т.ч. НДС 12%: 47 ,14 KZT)
Сервисный сбор	880 KZT (в т.ч. НДС 12%: 94 ,29 KZT)
Итоговая стоимость	**34 581 KZT** (в т.ч. НДС 12%: 3 564 KZT)

ТОО KASPI TRAVEL

БИН: 130840007160

Постановка на учет по НДС:

Серия 60001 №1215693 от 28.08.2020

Авиакомпания FlyArystan

БИН: 010940000162

Постановка на учет по НДС

Серия 60001 № 0076632 от 19.09.2012

Билеты не передаваемые, изменение имени и фамилии пассажира после выписки запрещено. Маршрутная квитанция означает согласие пассажира с правилами применения тарифа и условиями возврата и обмена билета.

Важная информация

Регистрация в аэропорту платная. Регистрация в аэропорту начинается за 2 часа и заканчивается за 40 минут до вылета рейса по расписанию. На международные рейсы регистрация начинается за 3 часа и заканчивается за 1 час до вылета самолета. Время вылета в билете указано местное. Не опаздывайте. Онлайн регистрация бесплатная, открывается за 30 дней до даты вылета и закрывается за 40 минут до вылета на внутренних рейсах и за 60 минут на международных рейсах. Если Вы зарегистрировались на рейс заранее на сайте авиакомпании, приезжайте в аэропорт вылета с посадочным талоном не позднее, чем за 40 минут до вылета на внутренних рейсах и за 60 минут до вылета на международных рейсах по расписанию, чтобы пройти предполетный досмотр и посадку в самолет. Для регистрации на рейс Вам необходимо предъявить на регистрации документ, который указывали при покупке билета. Если это Ваш первый полет с этой авиакомпанией или если Ваш рейс с пересадкой - рекомендуем Вам взять с собой распечатанную маршрут-квитанцию. В некоторых случаях она может быть подтверждением для бесплатной транспортировки пассажиров между разными терминалами аэропорта, а также она может быть полезна, в случае если Вы летите в безвизовую страну, с пересадкой в транзитном терминале страны, для посещения которой требуется виза. Вы можете взять на борт багаж (ручную кладь), габариты которого не превышают 56x23x36 см. Жидкости, гели, аэрозоли в ручной клади можно перевозить в емкостях вместимостью не более 100 мл, но общий объем не должен превышать 1 л. Если Вы планируете путешествие с домашним животным, уточните информацию по перевозке у авиакомпании. Обратите внимание, что пассажир, опоздавший на регистрацию или посадку в самолет, к воздушной перевозке не допускается.

Стоимость за 1 пассажира

Тариф авиакомпании	31 990 KZT
Таксы и сборы	1 271 KZT
Комиссия за транзакцию FlyArystan	440 KZT (в т.ч. НДС 12%: 47 ,14 KZT)
Сервисный сбор	880 KZT (в т.ч. НДС 12%: 94 ,29 KZT)
Итоговая стоимость	**34 581 KZT** (в т.ч. НДС 12%: 3 564 KZT)

Фискальный чек
от 07.02.2024

FlyArystan

1Y6C9T

Билет

FlyArystan

Адрес	:	**АО «Эйр Астана» / БИН: 010 940 000 162 / Свидетельство о постановке на учёт по НДС – серия 60001 №0076632 от 19.09.2012**
ФИО пассажира	:	**KENZHEGULOV/DOSZHAN M 13.01.2000**
Номер брони	:	**1Y6C9T**
Номер билета	:	**4652312851467**
Выдан	:	**KC ALA KA ISO:KZ 12FEB2024 65321782**

№ куп.	Из/В	Код а/к	Рейс	Класс	Дата	Вылет	Прилет
1	Международный Аэропорт Семей / Международный Аэропорт Алматы	KC	7152	S	17.02.2024	14:30	16:15

Статус билета	Тариф	Дата	Срок	Место	Статус	Багаж	Терминал вылета	Терминал прилета
OK	SOW		16.02.2025	13C	F			

ОДОБРЕНИЕ / ОГРАНИЧЕНИЕ	:	**MARKUP**
РАСЧЕТ СТОИМОСТИ ТАРИФА	:	**PLX KC ALA41.37NUC41.37END ROE447.100000**
ТАРИФ	:	**18 500 KZT**
СБОРЫ АЭРОПОРТА	:	**2 047 KZT UJ**
СБОРЫ АЭРОПОРТА	:	
СЕРВИСНЫЙ СБОР	:	**KZT 370 SF**
СКИДКА	:	**KZT 0**
ИТОГО	:	**KZT 20,917.00(2241.11VAT include)**
ОПЛАТА	:	

В целях мер безопасности, любая информация о Вас и Вашей поездке может быть передана Службе безопасности, Таможенной, Миграционной и иным соответствующим службам. Оплатив стоимость данного электронного билета, Вы подтверждаете, что ознакомлены, согласны и приняли Общие условия договора перевозки, Правила перевозки авиакомпании и правила тарифов, примененные к Вашей перевозке, доступные на flyarystan.com. Регистрация пассажиров и багажа закрывается за 40 минут до времени вылета по расписанию для внутренних рейсов по Казахстану и за 60 минут для международных. Предъявите посадочный талон у выхода на посадку вместе с проездными документами не позднее чем за 30 минут до времени вылета для внутренних рейсов и не позднее чем за 50 минут для международных. Для отчетности в бухгалтерию необходимо сохранить распечатку электронного билета, посадочный талон и чек об оплате. Согласно ст. 412 Налогового кодекса счет-фактура не требуется в случае оформления перевозки электронным билетом.

FlyArystan

1Y6C9T

Билет

Регистрация
Бесплатно:
онлайн в приложении FlyArystan и на сайте flyarystan.com (открывается за 30 дней и закрывается за 40 минут до вылета по Казахстану и за 60 минут на международные рейсы).
Платно (в том числе и для международных рейсов):
в аэропорту (открывается за 2 часа и закрывается за 40 минут до вылета на рейсы по Казахстану и за 60 минут на международные рейсы), включая регистрацию через терминалы iJan.

Ручная кладь:
Все предметы, которые вы берете с собой в самолет, считаются ручной кладью.
Бесплатно:
1 штука до 5 кг габаритами 56*23*36 см. Необходимо заранее сложить все вещи в 1 (одну) единицу ручной клади размером 56*23*36 см, включая чехол, упаковку, колеса и ручку от чемодана, коляски и тд.
Платно:
1 штука до 10 кг габаритами 56*23*36 см (услуга увеличенной ручной клади дает возможность добавить +5 кг к бесплатным 5 кг, итого на борт вы можете взять 1 штуку ручной клади весом до 10 кг).

Дьюти Фри:
1. Все предметы приобретенные в Дьюти фри должны помещаться в 1 штуку ручной клади весом до 5 кг.
2. Если общий вес ручной клади превышает 5 кг, то оплачивается тариф за увеличенную ручную кладь до 10 кг, который вы возьмете с собой на борт.
3. Если общий вес предметов превышает 10 кг, то оплачивается каждый килограмм.

Выбор места на борту:
Бесплатно: случайное место выдает система при регистрации.
Платно: вы можете выбрать любое* место на борту.
*Места на аварийных рядах: определенная категория пассажиров не может выбрать места на аварийных рядах. Перед покупкой места ознакомьтесь с ограничениями.

Внимание! За заведомо ложное сообщение (в том числе шутки) об акте терроризма, незаконную перевозку всех видов оружия и боеприпасов, взрывчатых, наркотических и др. предметов и веществ, которыми возможно причинение вреда другим пассажирам или перевозчику предусмотрена уголовная ответственность в соответствии с законодательством Республики Казахстан.

В целях мер безопасности, любая информация о Вас и Вашей поездке может быть передана Службе безопасности, Таможенной, Миграционной и иным соответствующим службам. Оплатив стоимость данного электронного билета, Вы подтверждаете, что ознакомлены, согласны и приняли Общие условия договора перевозки, Правила перевозки авиакомпании и правила тарифов, примененные к Вашей перевозке, доступные на flyarystan.com. Регистрация пассажиров и багажа закрывается за 40 минут до времени вылета по расписанию для внутренних рейсов по Казахстану и за 60 минут для международных. Предъявите посадочный талон у выхода на посадку вместе с проездными документами не позднее чем за 30 минут до времени вылета для внутренних рейсов и не позднее чем за 50 минут для международных. Для отчетности в бухгалтерию необходимо сохранить распечатку электронного билета, посадочный талон и чек об оплате. Согласно ст. 412 Налогового кодекса счет-фактура не требуется в случае оформления перевозки электронным билетом.

ҚАЗАҚСТАН ТЕМІР ЖОЛЫ

Электрондық жол жүру құжаты
Электронный проездной документ

71241063430550

Тапсырыс нөмірі
Номер заказа

71241063430550

ЭЛЕКТРОНДЫҚ ЖОЛ ЖҮРУ ҚҰЖАТЫ
ЭЛЕКТРОННЫЙ ПРОЕЗДНОЙ ДОКУМЕНТ

МЕТАЛЛОВ=АЙДЫН=

КЗХ 27
Жол жүретін жыл
Год совершения поездки **2024**

ИИ/020802551407
Жолаушылар саны / Кол-во пассажиров **1**

		Шығуы / От	→	**Жетуі / До**		**Қызмет көрсету класы Класс обслуживания**
17.02.2024	**23:59**	**Семей 2700900**	→	**Алматы 2 2700001**	**18.02.2024** / **20:15**	**2Д (Купе)**
Жөнелтілуі Отправление					Келуі Прибытие	

Пойыз / Поезд **031ТЦ** **Вагон / Вагон** **11** **Орын / Место** **003**

Билет түрі / Тип билета:	Толық / Полный
Төлеу тәсілі / Вид оплаты:	Қ/қ ақшасыз / Безналичный (W)
Төсек-орын жабдығы / Постельные принадлежности:	Бар / Есть
Тасымалдаушы / Перевозчик:	"АО ПАССАЖИРСКИЕ ПЕР-КИ"
БСН / БИН:	020540000922
ҚҚС куәлігі / Св-во НДС:	СВ.СЕРИЯ62001 N0015351

Бақылау чегі / Контрольный чек: **770718289843** ФП

Чектің реттік нөмірі / Порядковый номер чека: **7107**

Фискалған күні / Дата фискализации: **07.02.24 16:08**

ОФД АО "Jusan Mobile"
Чекті тексеру үшін: consumer.kofd.kz сайтқа кіріңіз
Для проверки чека зайдите на сайт: consumer.kofd.kz

Салық төлеуші / Налогоплательщик:	ТОО KASPI TRAVEL
БСН / БИН:	130840007160
ҚҚС куәлігі / Св-во НДС:	Серия 60001 № 1215693 от 01.03.2014

Электрондық билет мәртебесі / Статус электронного билета	**Электрондық тіркеуден өтті / Пройдена электронная регистрация**
Электрондық билет ресімделген күн және уақыты / Дата и время оформления электронного билета	**07.02.2024 16:09**
Электрондық тіркеудің күшін көрсетілген уақытқа дейін жоюға болады / Отмена электронной регистрации возможна до	**17.02.2024 16:30**
Жөнелтілу және келу уақыты / Время отправления и прибытия	**Жөнелту Астана уақытымен, келу Астана уақытымен / Время отпр. Астана, время приб. Астана**
Келетін пойыздың нөмірі / Прибытие с поездом	**032*Т**
Қызметтік ақпарат / Служебная информация	**KASPI TRAVEL**
Жеңілдік картасы / Дисконтная карта	**Жоқ / Нет**

Адрес: Г.Алматы, ул. Наурызбай Батыра, 154А
Терминал: KaspiTravel
БКМЭН № / № ККМ: SWK00434134
МТН / РНМ: 010102589694
Сату күні мен уақыты / Дата и время продажи: 07.02.2024 16:09
Төлеу тәсілі / Способ оплаты: Қ/қ ақшасыз / Безналичный (W)

Тауарлардың, жұмыстардың, қызметтердің атауы - жол жүру құжаты
Наименование товара, работы, услуги - проездной документ
Сатып алынатын тауарлардың, жұмыстардың, қызметтердің саны, олардың өлшем бірлігі - вагондағы орын
Количество приобретаемого товара, работ, услуг, единица их измерения - место в вагоне
Сатып алушының (клиенттің, алушының) сәйкестендіру нөмірі ИИ020802551407
Идентификационный номер покупателя (клиента, получателя) ИИ020802551407

Билет бағасы / Цена билета:	**14472 KZT**
Тариф:	13285 (о.і.ҚҚС / НДС 12% 1423,39)
Билет:	8859
Плацкарт:	4426
Сервис:	1187 (о.і.ҚҚС / НДС 12% 127,18)

Агенттік алымдар / Агентские сборы: 550

Барлық сомасы / Итоговая сумма: 15022

Салмағы 35 кг нан аспайтын қол жүгін - мөлшері үш өлшемнің сомасы бойынша (100x50x50), ал «Talgo» пойызына мөлшері үш өлшемнің сомасы бойынша (70x40x40) аспайтын қол жүгін облысаралық қатыныста тегін алып жүруге рұқсат етіледі.
Разрешается бесплатный провоз ручной клади весом не более 35 кг - межобластном сообщении, размер которых по сумме трех измерений не превышает (100x50x50), в поездах «Talgo» размер которых по сумме трех измерений не превышает (70x40x40).

Назар аударыңыз! Сіздің электрондық жол жүру құжатыңыз пойызға отыруға жарамды.
Внимание! Ваш электронный проездной документ действителен для посадки в поезд.
Отырғызу талонын bilet.railways.kz сайтынан алуға болады.
Посадочный талон можно получить на сайте bilet.railways.kz.

Салық кодексінің 400-бабы 1-тармағының 1-тармақшасы мен 2-тармағына сәйкес электронды жол жүру құжатында көрсетілген салық сомасы, жол жүру фактісі мен оның төленгенін растайтын құжат (отырғызу талоны) болған жағдайда, есепке алынатын ҚҚС сомасы болып табылады.
В соответствии с пп.1 п.1 и п.2 ст.400 Налогового кодекса суммой НДС, относимого в зачет, является сумма налога, выделенная в электронном проездном документе, при наличии документа, подтверждающего факт оплаты и проезда (посадочный талон).

Егер билетіңізді қайтарғыңыз келсе, онлайн түрінде Kaspi Travel арқылы 17.02.2024 16:30 дейін қайтаруға болады (тапсырыс нөмірі 2Y6TCVZ).
Если Вам нужно будет вернуть билеты, возвращайте онлайн на Kaspi Travel до 17.02.2024 16:30 (номер заказа 2Y6TCVZ).

Интернет немесе Агенттік кассалары арқылы берілген тапсырысты ресімдеу, оны төлеу және электрондық жол жүру құжатын (билетті) ресімдеу және қайта ресімдеу, пайдаланылмаған жол жүру құжатын (билетті) қайтару қағидаларымен және ерекшеліктерімен танысқанымды растаймын. Менің дербес деректерімді өңдеуге келісім беремін және сапар деректемелері мен жеке деректерімнің дұрыстығын растаймын.
Билетті кассада қайтарған жағдайда,
ақшаны қайтарып алу үшін Kaspi Travel сервисінде «Билеттерім» бөліміне өтіңіз, қажетті билетті таңдап, «Қайтарымды ресімдеу»-ді басыңыз. ☑

Подтверждаю, что с правилами и особенностями оформления заказа, его оплаты, оформления и переоформления электронного проездного документа (билета), возврата неиспользованного проездного документа (билета), заказанного через Интернет либо Агентские кассы, ознакомлен. Я согласен(а) на обработку моих персональных данных и подтверждаю, что реквизиты поездки и персональные данные верны.
В случае возврата билета на кассе,
для возврата денег перейдите в «Мои Билеты» в сервисе Kaspi Travel, выберите нужный билет и нажмите «Оформить возврат». ☑

Фискалды чек туралы ақпарат
Информация о фискальном чеке

71241063430550

Жолыңыз болсын! Счастливого пути!

Электронный билет

Kaspi.kz

Дата оформления	Номер брони
01.02.2024	DWFRHV

Взрослый

Имя	Фамилия	Документ	Билет
BAKYTZHAN	MALIKOV	045432555	655-2417681966

Шымкент, 18 фев — Алматы, 18 фев, в пути 1ч 15м

06:05
18 фев, вс

07:20
18 фев, вс

Шымкент
Шымкент, CIT

Алматы
Алматы, ALA

DV-705
SCAT Airlines,
Самолет Boeing 737-800,
Эконом (R)

Ручная кладь 1x10 кг (55x40x25)
Багаж 1x23 кг
Место на борту **6F**

Стоимость за пассажира

Тариф авиакомпании	16 000 KZT
Таксы и сборы	3 301 KZT
Сервисный сбор	0 KZT
Итоговая стоимость	**19 301 KZT** (в т.ч. НДС 12%: 2 068 KZT)

ТОО KASPI TRAVEL

БИН: 130840007160

Постановка на учет по НДС:

Серия 60001 №1215693 от 28.08.2020

Авиакомпания SCAT Airlines

БИН: 030240005191

Постановка на учет по НДС

Серия 58001 № 0008031 от 15.08.2012

Билеты не передаваемые, изменение имени и фамилии пассажира после выписки запрещено. Маршрутная квитанция означает согласие пассажира с правилами применения тарифа и условиями возврата и обмена билета.

Важная информация

Регистрация начинается за 2 часа и заканчивается за 40 минут до вылета рейса по расписанию. На международные рейсы регистрация может быть закончена за 1 час до вылета самолета. Время вылета в билете указано местное. Не опаздывайте.Если Вы зарегистрировались на рейс заранее на сайте авиакомпании, приезжайте в аэропорт вылета с посадочным талоном и паспортом не позднее, чем за 40 минут до вылета рейса по расписанию, чтобы пройти предполетный досмотр и посадку в самолет. Для регистрации на рейс Вам необходимо предъявить на регистрации документ удостоверяющий личность. Если это Ваш первый полет с этой авиакомпанией или если Ваш рейс с пересадкой - рекомендуем Вам взять с собой распечатанную маршрут-квитанцию. В некоторых случаях она может быть подтверждением для бесплатной транспортировки пассажиров между разными терминалами аэропорта, а также она может быть полезна, в случае если Вы летите в безвизовую страну, с пересадкой в транзитном терминале страны, для посещения которой требуется виза. Вы можете взять на борт багаж (ручную кладь), габариты которого не превышают 55x40x25 см. Жидкости, гели, аэрозоли в ручной клади можно перевозить в емкостях вместимостью не более 100 мл, но общий объем не должен превышать 1 л. Если Вы планируете путешествие с домашним животным, уточните информацию по перевозке у авиакомпании. Обратите внимание, что пассажир, опоздавший на регистрацию или посадку в самолет, к воздушной перевозке не допускается.

Стоимость за 1 пассажира

Тариф авиакомпании	16 000 KZT
Таксы и сборы	3 301 KZT
Сервисный сбор	0 KZT
Итоговая стоимость	**19 301 KZT** (в т.ч. НДС 12%: 2 068 KZT)

Фискальный чек
от 01.02.2024

ҚАЗАҚСТАН ТЕМІР ЖОЛЫ

Электрондық жол жүру құжаты
Электронный проездной документ

71241062022706

Тапсырыс нөмірі
Номер заказа

71241062022706

ЭЛЕКТРОНДЫҚ ЖОЛ ЖҮРУ ҚҰЖАТЫ
ЭЛЕКТРОННЫЙ ПРОЕЗДНОЙ ДОКУМЕНТ

КЗХ 27

Жол жүретін жыл
Год совершения поездки **2024**

ҚАПАНОВ=СЕРІКБОЛ=
ИИ/960524350094

Жолаушылар саны / Кол-во пассажиров **1**

Шығуы / От		Жетуі / До	Қызмет көрсету класы Класс обслуживания
17.02.2024	**23:59**	**18.02.2024** **20:15**	
Жөнелтілуі Отправление	**Семей** **2700900**	**Алматы 2** **2700001**	Келуі Прибытие	**2Д (Купе)**

Пойыз / Поезд **031ТЦ** **Вагон / Вагон** **11** **Орын / Место** **011**

Билет түрі / Тип билета:	Толық / Полный
Төлеу тәсілі / Вид оплаты:	Қ/қ ақшасыз / Безналичный (W)
Төсек-орын жабдығы / Постельные принадлежности:	Бар / Есть
Тасымалдаушы / Перевозчик:	"АО ПАССАЖИРСКИЕ ПЕР-КИ"
БСН / БИН:	020540000922
ҚҚС куәлігі / Св-во НДС:	СВ.СЕРИЯ62001 N0015351

Бақылау чегі / Контрольный чек: **770557970451** ФП

Чектің реттік нөмірі / Порядковый номер чека: **8869**

Фискалған күні / Дата фискализации: **05.02.24 19:36**

ОФД АО "Jusan Mobile"
Чекті тексеру үшін: consumer.kofd.kz сайтқа кіріңіз
Для проверки чека зайдите на сайт: consumer.kofd.kz

Салық төлеуші / Налогоплательщик:	ТОО KASPI TRAVEL
БСН / БИН:	130840007160
ҚҚС куәлігі / Св-во НДС:	Серия 60001 № 1215693 от 01.03.2014

Электрондық билет мәртебесі / Статус электронного билета	**Электрондық тіркеуден өтті / Пройдена электронная регистрация**
Электрондық билет ресімделген күн және уақыты / Дата и время оформления электронного билета	**05.02.2024 19:36**
Электрондық тіркеудің күшін көрсетілген уақытқа дейін жоюға болады / Отмена электронной регистрации возможна до	**17.02.2024 16:30**
Жөнелтілу және келу уақыты / Время отправления и прибытия	**Жөнелту Астана уақытымен, келу Астана уақытымен / Время отпр. Астана, время приб. Астана**
Келетін пойыздың нөмірі / Прибытие с поездом	**032*Т**
Қызметтік ақпарат / Служебная информация	**KASPI TRAVEL**
Жеңілдік картасы / Дисконтная карта	**Жоқ / Нет**

Адрес: Г.Алматы, ул. Наурызбай Батыра, 154А
Терминал: KaspiTravel
БКМЭН № / № ККМ: SWK00434135
МТН / РНМ: 010102589706
Сату күні мен уақыты / Дата и время продажи: 05.02.2024 19:36
Төлеу тәсілі / Способ оплаты: Қ/қ ақшасыз / Безналичный (W)

Тауарлардың, жұмыстардың, қызметтердің атауы - жол жүру құжаты
Наименование товара, работы, услуги - проездной документ
Сатып алынатын тауарлардың, жұмыстардың, қызметтердің саны, олардың өлшем бірлігі - вагондағы орын
Количество приобретаемого товара, работ, услуг, единица их измерения - место в вагоне
Сатып алушының (клиенттің, алушының) сәйкестендіру нөмірі ИИ960524350094
Идентификационный номер покупателя (клиента, получателя) ИИ960524350094

Билет бағасы / Цена билета:	**14472 KZT**
Тариф:	13285 (о.і.ҚҚС / НДС 12% 1423,39)
Билет:	8859
Плацкарт:	4426
Сервис:	1187 (о.і.ҚҚС / НДС 12% 127,18)

Агенттік алымдар / Агентские сборы: 550

Барлық сомасы / Итоговая сумма: 15022

Салмағы 35 кг нан аспайтын қол жүгін - мөлшері үш өлшемнің сомасы бойынша (100x50x50), ал «Talgo» пойызына мөлшері үш өлшемнің сомасы бойынша (70x40x40) аспайтын қол жүгін облысаралық қатынаста тегін алып жүруге рұқсат етіледі.

Разрешается бесплатный провоз ручной клади весом не более 35 кг - межобластном сообщении, размер которых по сумме трех измерений не превышает (100x50x50), в поездах «Talgo» размер которых по сумме трех измерений не превышает (70x40x40).

Назар аударыңыз! Сіздің электрондық жол жүру құжатыңыз пойызға отыруға жарамды.
Внимание! Ваш электронный проездной документ действителен для посадки в поезд.
Отырғызу талонын bilet.railways.kz сайтынан алуға болады.
Посадочный талон можно получить на сайте bilet.railways.kz.

Салық кодексінің 400-бабы 1-тармағының 1-тармақшасы мен 2-тармағына сәйкес электронды жол жүру құжатында көрсетілген салық сомасы, жол жүру фактісі мен оның төленгенін растайтын құжат (отырғызу талоны) болған жағдайда, есепке алынатын ҚҚС сомасы болып табылады.
В соответствии с пп.1 п.1 и п.2 ст.400 Налогового кодекса суммой НДС, относимого в зачет, является сумма налога, выделенная в электронном проездном документе, при наличии документа, подтверждающего факт оплаты и проезда (посадочный талон).

Егер билетіңізді қайтарғыңыз келсе, онлайн түрінде Kaspi Travel арқылы 17.02.2024 16:30 дейін қайтаруға болады (тапсырыс нөмірі JU3P5CW).
Если Вам нужно будет вернуть билеты, возвращайте онлайн на Kaspi Travel до 17.02.2024 16:30 (номер заказа JU3P5CW).

Интернет немесе Агенттік кассалары арқылы берілген тапсырысты ресімдеу, оны төлеу және электрондық жол жүру құжатын (билетті) ресімдеу және қайта ресімдеу, пайдаланылмаған жол жүру құжатын (билетті) қайтару қағидаларымен және ерекшеліктерімен танысқанымды растаймын. Менің дербес деректерімді өңдеуге келісім беремін және сапар деректемелері мен жеке деректерімнің дұрыстығын растаймын.
Билетті кассада қайтарған жағдайда,
ақшаны қайтарып алу үшін Kaspi Travel сервисінде «Билеттерім» бөліміне өтіңіз, қажетті билетті таңдап, «Қайтарымды ресімдеу»-ді басыңыз. ☑

Подтверждаю, что с правилами и особенностями оформления заказа, его оплаты, оформления и переоформления электронного проездного документа (билета), возврата неиспользованного проездного документа (билета), заказанного через Интернет либо Агентские кассы, ознакомлен. Я согласен(а) на обработку моих персональных данных и подтверждаю, что реквизиты поездки и персональные данные верны.
В случае возврата билета на кассе,
для возврата денег перейдите в «Мои Билеты» в сервисе Kaspi Travel, выберите нужный билет и нажмите «Оформить возврат». ☑

Фискалды чек туралы ақпарат
Информация о фискальном чеке

71241062022706

Жолыңыз болсын! Счастливого пути!

ҚАЗАҚСТАН ТЕМІР ЖОЛЫ

Электрондық жол жүру құжаты
Электронный проездной документ

71241062022710

Тапсырыс нөмірі
Номер заказа

71241062022706

ЭЛЕКТРОНДЫҚ ЖОЛ ЖҮРУ ҚҰЖАТЫ
ЭЛЕКТРОННЫЙ ПРОЕЗДНОЙ ДОКУМЕНТ

РАУАНҰЛЫ=НҰРСҰЛТАН=

КЗХ 27
Жол жүретін жыл
Год совершения поездки **2024**

ИИ/041108550294
Жолаушылар саны / Кол-во пассажиров **1**

		Шығуы / От	→	**Жетуі / До**		**Қызмет көрсету класы Класс обслуживания**
17.02.2024	**23:59**	**Семей 2700900**	→	**Алматы 2 2700001**	**18.02.2024**	**20:15**	**2Д (Купе)**
Жөнелтілуі Отправление					Келуі Прибытие		

Пойыз / Поезд **031ТЦ** **Вагон / Вагон** **11** **Орын / Место** **012**

Билет түрі / Тип билета:	Толық / Полный
Төлеу тәсілі / Вид оплаты:	Қ/қ ақшасыз / Безналичный (W)
Төсек-орын жабдығы / Постельные принадлежности:	Бар / Есть
Тасымалдаушы / Перевозчик:	"АО ПАССАЖИРСКИЕ ПЕР-КИ"
БСН / БИН:	020540000922
ҚҚС куәлігі / Св-во НДС:	СВ.СЕРИЯ62001 N0015351

Бақылау чегі / Контрольный чек: **770556758435** ФП

Чектің реттік нөмірі / Порядковый номер чека: **8931**

Фискалған күні / Дата фискализации: **05.02.24 19:36**

ОФД АО "Jusan Mobile"
Чекті тексеру үшін: consumer.kofd.kz сайтқа кіріңіз
Для проверки чека зайдите на сайт: consumer.kofd.kz

Салық төлеуші / Налогоплательщик: ТОО KASPI TRAVEL
БСН / БИН: 130840007160
ҚҚС куәлігі / Св-во НДС: Серия 60001 № 1215693 от 01.03.2014

Электрондық билет мәртебесі / Статус электронного билета	**Электрондық тіркеуден өтті / Пройдена электронная регистрация**
Электрондық билет ресімделген күн және уақыты / Дата и время оформления электронного билета	**05.02.2024 19:36**
Электрондық тіркеудің күшін көрсетілген уақытқа дейін жоюға болады / Отмена электронной регистрации возможна до	**17.02.2024 16:30**
Жөнелтілу және келу уақыты / Время отправления и прибытия	**Жөнелту Астана уақытымен, келу Астана уақытымен / Время отпр. Астана, время приб. Астана**
Келетін пойыздың нөмірі / Прибытие с поездом	**032*Т**
Қызметтік ақпарат / Служебная информация	**KASPI TRAVEL**
Жеңілдік картасы / Дисконтная карта	**Жоқ / Нет**

Адрес: Г.Алматы, ул. Наурызбай Батыра, 154А
Терминал: KaspiTravel
БКМЗН № / № ККМ: SWK00381508
МТН / РНМ: 010101377390
Сату күні мен уақыты / Дата и время продажи: 05.02.2024 19:36
Төлеу тәсілі / Способ оплаты: Қ/қ ақшасыз / Безналичный (W)

Тауарлардың, жұмыстардың, қызметтердің атауы - жол жүру құжаты
Наименование товара, работы, услуги - проездной документ
Сатып алынатын тауарлардың, жұмыстардың, қызметтердің саны, олардың өлшем бірлігі - вагондағы орын
Количество приобретаемого товара, работ, услуг, единица их измерения - место в вагоне
Сатып алушының (клиенттің, алушының) сәйкестендіру нөмірі ИИ041108550294
Идентификационный номер покупателя (клиента, получателя) ИИ041108550294

Билет бағасы / Цена билета: **14472 KZT**
Тариф: 13285 (о.і.ҚҚС / НДС 12% 1423,39)
Билет: 8859
Плацкарт: 4426
Сервис: 1187 (о.і.ҚҚС / НДС 12% 127,18)
Агенттік алымдар / Агентские сборы: 550
Барлық сомасы / Итоговая сумма: 15022

Салмағы 35 кг нан аспайтын қол жүгін - мөлшері үш өлшемнің сомасы бойынша (100x50x50), ал «Talgo» пойызына мөлшері үш өлшемнің сомасы бойынша (70x40x40) аспайтын қол жүгін облысаралық қатынаста тегін алып жүруге рұқсат етіледі.
Разрешается бесплатный провоз ручной клади весом не более 35 кг - межобластном сообщении, размер которых по сумме трех измерений не превышает (100x50x50), в поездах «Talgo» размер которых по сумме трех измерений не превышает (70x40x40).

Назар аударыңыз! Сіздің электрондық жол жүру құжатыңыз пойызға отыруға жарамды.
Внимание! Ваш электронный проездной документ действителен для посадки в поезд.
Отырғызу талонын bilet.railways.kz сайтынан алуға болады.
Посадочный талон можно получить на сайте bilet.railways.kz.

Салық кодексінің 400-бабы 1-тармағының 1-тармақшасы мен 2-тармағына сәйкес электронды жол жүру құжатында көрсетілген салық сомасы, жол жүру фактісі мен оның төленгенін растайтын құжат (отырғызу талоны) болған жағдайда, есепке алынатын ҚҚС сомасы болып табылады.
В соответствии с пп.1 п.1 и п.2 ст.400 Налогового кодекса суммой НДС, относимого в зачет, является сумма налога, выделенная в электронном проездном документе, при наличии документа, подтверждающего факт оплаты и проезда (посадочный талон).

Егер билетіңізді қайтарғыңыз келсе, онлайн түрінде Kaspi Travel арқылы 17.02.2024 16:30 дейін қайтаруға болады (тапсырыс нөмірі JU3P5CW).
Если Вам нужно будет вернуть билеты, возвращайте онлайн на Kaspi Travel до 17.02.2024 16:30 (номер заказа JU3P5CW).

Интернет немесе Агенттік кассалары арқылы берілген тапсырысты ресімдеу, оны төлеу және электрондық жол жүру құжатын (билетті) ресімдеу және қайта ресімдеу, пайдаланылмаған жол жүру құжатын (билетті) қайтару қағидаларымен және ерекшеліктерімен танысқанымды растаймын. Менің дербес деректерімді өңдеуге келісім беремін және сапар деректемелері мен жеке деректерімнің дұрыстығын растаймын.
Билетті кассада қайтарған жағдайда,
ақшаны қайтарып алу үшін Kaspi Travel сервисінде «Билеттерім» бөліміне өтіңіз, қажетті билетті таңдап, «Қайтарымды ресімдеу»-ді басыңыз. ☑

Подтверждаю, что с правилами и особенностями оформления заказа, его оплаты, оформления и переоформления электронного проездного документа (билета), возврата неиспользованного проездного документа (билета), заказанного через Интернет либо Агентские кассы, ознакомлен. Я согласен(а) на обработку моих персональных данных и подтверждаю, что реквизиты поездки и персональные данные верны.
В случае возврата билета на кассе,
для возврата денег перейдите в «Мои Билеты» в сервисе Kaspi Travel, выберите нужный билет и нажмите «Оформить возврат». ☑

Фискалды чек туралы ақпарат
Информация о фискальном чеке

71241062022710

Жолыңыз болсын! Счастливого пути!

ҚАЗАҚСТАН ТЕМІР ЖОЛЫ

Электрондық жол жүру құжаты
Электронный проездной документ

71241065924366

Тапсырыс нөмірі
Номер заказа

71241065924366

ЭЛЕКТРОНДЫҚ ЖОЛ ЖҮРУ ҚҰЖАТЫ
ЭЛЕКТРОННЫЙ ПРОЕЗДНОЙ ДОКУМЕНТ

ДАСТАН=ДАРХАН=
ИИ/050925550067

КЗХ 27
Жол жүретін жыл
Год совершения поездки **2024**

Жолаушылар саны / Кол-во пассажиров **1**

Шығуы / От		Жетуі / До	Қызмет көрсету класы Класс обслуживания
17.02.2024	**18:45**	**18.02.2024**	**22:30**
Оскемен 1 **2700730**		**Алматы 2** **2700001**	**3П (Плацкарт)**
Жөнелтілуі Отправление		Келуі Прибытие	

Пойыз / Поезд **351ТА** **Вагон / Вагон** **06** **Орын / Место** **029**

Билет түрі / Тип билета:	Толық / Полный
Төлеу тәсілі / Вид оплаты:	Қ/қ ақшасыз / Безналичный (W)
Төсек-орын жабдығы / Постельные принадлежности:	Бар / Есть
Тасымалдаушы / Перевозчик:	"АО ПАССАЖИРСКИЕ ПЕР-КИ"
БСН / БИН:	020540000922
ҚҚС куәлігі / Св-во НДС:	СВ.СЕРИЯ62001 N0015351

Бақылау чегі / Контрольный чек: **379069282365** ФП

Чектің реттік нөмірі / Порядковый номер чека: **6358**

Фискалған күні / Дата фискализации: **10.02.24 16:53**

ОФД АО "Транстелеком"
Чекті тексеру үшін: ofd1.kz сайтқа кіріңіз
Для проверки чека зайдите на сайт: ofd1.kz

Салық төлеуші / Налогоплательщик: ТОО KASPI TRAVEL
БСН / БИН: 130840007160
ҚҚС куәлігі / Св-во НДС: Серия 60001 № 1215693 от 01.03.2014

Электрондық билет мәртебесі / Статус электронного билета	**Электрондық тіркеуден өтті / Пройдена электронная регистрация**
Электрондық билет ресімделген күн және уақыты / Дата и время оформления электронного билета	**10.02.2024 16:50**
Электрондық тіркеудің күшін көрсетілген уақытқа дейін жоюға болады / Отмена электронной регистрации возможна до	**17.02.2024 17:35**
Жөнелтілу және келу уақыты / Время отправления и прибытия	**Жөнелту Астана уақытымен, келу Астана уақытымен / Время отпр. Астана, время приб. Астана**
Келетін пойыздың нөмірі / Прибытие с поездом	**352*Т**
Қызметтік ақпарат / Служебная информация	**KASPI TRAVEL**
Жеңілдік картасы / Дисконтная карта	**Жоқ / Нет**

Адрес: Г.Алматы, ул. Наурызбай Батыра, 154А
Терминал: KaspiTravel
БКМЭН № / № ККМ: SWK00381510
МТН / РНМ: 010101412700
Сату күні мен уақыты / Дата и время продажи: 10.02.2024 16:50
Төлеу тәсілі / Способ оплаты: Қ/қ ақшасыз / Безналичный (W)

Тауарлардың, жұмыстардың, қызметтердің атауы - жол жүру құжаты
Наименование товара, работы, услуги - проездной документ
Сатып алынатын тауарлардың, жұмыстардың, қызметтердің саны, олардың өлшем бірлігі - вагондағы орын
Количество приобретаемого товара, работ, услуг, единица их измерения - место в вагоне
Сатып алушының (клиенттің, алушының) сәйкестендіру нөмірі ИИ050925550067
Идентификационный номер покупателя (клиента, получателя) ИИ050925550067

Билет бағасы / Цена билета: **6229 KZT**
Тариф: 5042 (о.і.ҚҚС / НДС 12% 540,21)
Билет: 3442
Плацкарт: 1600
Сервис: 1187 (о.і.ҚҚС / НДС 12% 127,18)
Агенттік алымдар / Агентские сборы: 500
Барлық сомасы / Итоговая сумма: 6729

Салмағы 35 кг нан аспайтын қол жүгін - мөлшері үш өлшемнің сомасы бойынша (100x50x50), ал «Talgo» пойызына мөлшері үш өлшемнің сомасы бойынша (70x40x40) аспайтын қол жүгін облысаралық қатынаста тегін алып жүруге рұқсат етіледі.
Разрешается бесплатный провоз ручной клади весом не более 35 кг - межобластном сообщении, размер которых по сумме трех измерений не превышает (100x50x50), в поездах «Talgo» размер которых по сумме трех измерений не превышает (70x40x40).

Назар аударыңыз! Сіздің электрондық жол жүру құжатыңыз пойызға отыруға жарамды.
Внимание! Ваш электронный проездной документ действителен для посадки в поезд.
Отырғызу талонын bilet.railways.kz сайтынан алуға болады.
Посадочный талон можно получить на сайте bilet.railways.kz.

Салық кодексінің 400-бабы 1-тармағының 1-тармақшасы мен 2-тармағына сәйкес электронды жол жүру құжатында көрсетілген салық сомасы, жол жүру фактісі мен оның төленгенін растайтын құжат (отырғызу талоны) болған жағдайда, есепке алынатын ҚҚС сомасы болып табылады.
В соответствии с пп.1 п.1 и п.2 ст.400 Налогового кодекса суммой НДС, относимого в зачет, является сумма налога, выделенная в электронном проездном документе, при наличии документа, подтверждающего факт оплаты и проезда (посадочный талон).

Егер билетіңізді қайтарғыңыз келсе, онлайн түрінде Kaspi Travel арқылы 17.02.2024 17:35 дейін қайтаруға болады (тапсырыс нөмірі U8STV43).
Если Вам нужно будет вернуть билеты, возвращайте онлайн на Kaspi Travel до 17.02.2024 17:35 (номер заказа U8STV43).

Интернет немесе Агенттік кассалары арқылы берілген тапсырысты ресімдеу, оны төлеу және электрондық жол жүру құжатын (билетті) ресімдеу және қайта ресімдеу, пайдаланылмаған жол жүру құжатын (билетті) қайтару қағидаларымен және ерекшеліктерімен танысқанымды растаймын. Менің дербес деректерімді өңдеуге келісім беремін және сапар деректемелері мен жеке деректерімнің дұрыстығын растаймын.
Билетті кассада қайтарған жағдайда, ақшаны қайтарып алу үшін Kaspi Travel сервисінде «Билеттерім» бөліміне өтіңіз, қажетті билетті таңдап, «Қайтарымды ресімдеу»-ді басыңыз. ☑

Подтверждаю, что с правилами и особенностями оформления заказа, его оплаты, оформления и переоформления электронного проездного документа (билета), возврата неиспользованного проездного документа (билета), заказанного через Интернет либо Агентские кассы, ознакомлен. Я согласен(а) на обработку моих персональных данных и подтверждаю, что реквизиты поездки и персональные данные верны.
В случае возврата билета на кассе, для возврата денег перейдите в «Мои Билеты» в сервисе Kaspi Travel, выберите нужный билет и нажмите «Оформить возврат». ☑

Фискалды чек туралы ақпарат
Информация о фискальном чеке

71241065924366

Жолыңыз болсын! Счастливого пути!

ҚАЗАҚСТАН ТЕМІР ЖОЛЫ

электрондық жол жүру құжаты
электронный проездной документ

71441075074442

тапсырыс нөмірі
номер заказа

71441075074420

электрондық жол жүру құжаты
электронный проездной документ

КЗХ27

жол жүретін жыл
год совершения поездки **2024**

ТРОЕГЛАЗОВ=ДМИТРИЙ=-

ИИ050206550494

06.02.2005

жолаушылар саны
количество пассажиров **1**

		шығуы / от	**жетуі / до**			**қызмет көрсету класы** **класс обслуживания**	
26.02.2024	12:55	**АЛМАТЫ 2** **2700001**	**ОСКЕМЕН-1** **2700730**	27.02.2024	15:35	**2К**	ауаны баптағыш / кондиционер биотуалет /биотуалет
жөнелтілуі отправление				келуі прибытие			

поезд **поезд**	**351ЦА**	**вагон** **вагон**	**11 ()**	**орын** **место**	**022**

билет түрі / тип билета :	толық / полный
вид расчета / есептесу түрі	қ/қ ақшасыз / безналичный (W)
төсек-орын жабдығы / постельные принадлежности :	бар / есть
тасымалдаушы / перевозчик :	АО ПАССАЖИРСКИЕ ПЕР-КИ
тасымалдаушы / перевозчик :	020540000922
ҚҚС куәлігі / Св-во НДС :	СВ.СЕРИЯ62001 N0015351

электрондық билет мәртебесі / статус электронного билета	электрондық тіркеуден өтті / пройдена электронная регистрация
электрондық билет ресімделген күн және уақыты / дата и время оформления электронного билета	25.02.2024 13:56
электрондық тіркеудің күшін көрсетілген уақытқа дейін жоюға болады / отмена электронной регистрации возможна до	26.02.2024 11:55
жөнелтілу және келуі уақыты / время отправления и прибытия	Жөнелтілу Нур-Султан уақытымен / Время отпр Нур-Султан 26.02.2024 12:55 / Келу Нур-Султан уақытымен / Время приб Нур-Султан 27.02.2024 15:35
келетін пойыздың нөмірі / прибытие с поездом 27.02.2024 15:35	352*Ц
қызметтік ақпарат / служебная информация	SANZHAR TOUR LLP avia@sanzhartour.kz +77212413535
жеңілдік картасы / дисконтная карта	жоқ / нет

назар аударыңыз ! Сіздің электрондық жол жүру құжатыңыз пойызға отыруға жарамды.
Внимание ! ваш электронный проездной документ действителен для посадки в поезд.
Отырғызу талонын bilet.railways.kz сайтынан алуға болады.
Посадочный талон можно получить на сайте bilet.railways.kz

Интернет немесе Агенттік кассалары арқылы берілген тапсырысты ресімдеу, оны төлеу және электрондық жол жүру құжатын (билетті) ресімдеу және қайта ресімдеу, пайдаланылмаған жол жүру құжатын (билетті) қайтару қағидаларымен және ерекшеліктерімен танысқанымды растаймын. Менің дербес деректерімді өңдеуге келісім беремін және сапар деректемелері мен жеке деректерімнің дұрыстығын растаймын. ☑

Подтверждаю, что с правилами и особенностями оформления заказа, его оплаты, оформления и переоформления электронного проездного документа (билета), возврата неиспользованного проездного документа (билета), заказанного через Интернет либо Агентские кассы, , ознакомлен. Я согласен(а) на обработку моих персональных данных и подтверждаю, что реквизиты поездки и персональные данные верны. ☑

Телефон арқылы көмек:
Справки по телефону: +77212413535

ордер нөмірі / номер ордера : 17091

Бақылау чегі / Контрольный чек: ТЧ

Салық төлеуші / Налогоплательщик:	SANZHAR TOUR LLP
БСН / БИН:	060540010174
ҚҚС куәлігі / С-во НДС:	СВ.СЕРИЯ30001 N0003889 30.12.2009
Адрес:	г. Караганда, пр. Бухар Жырау д. 38А, неж.пом. 01
Терминал:	ТОО "ECHOBRAVO"
Сату күні мен уақыты / Дата и время продажи:	25.02.2024 13:56
Төлеу тәсілі / Способ оплаты:	қ/қ ақшасыз / безналичный (W)

Тауарлардың, жұмыстардың, қызметтердің атауы - жол жүру құжаты
Наименование товара, работы, услуги - проездной документ
Сатып алынатын тауарлардың, жұмыстардың, қызметтердің саны, олардың өлшем бірлігі – вагондағы орын Количество приобретаемого товара, работ, услуг, единица их измерения – место в вагоне

билет бағасы / цена билета :	KZT 9,257
тариф / тариф :	8070 (о.і.ҚҚС / НДС 12% 865)
билет / билет :	5177
плацкарт	2893
сервис / сервис :	1187 (о.і.ҚҚС / НДС 12% 127)
Агенттік алымдар / Агентские сборы:	1,000 (о.і.ҚҚС / НДС 12% 120)
Барлық сомасы / Итоговая сумма:	**KZT 10,257**

Салмағы 35кг нан аспайтын қол жүгін – мөлшері үш өлшемнің сомасы бойынша (100x50x50), ал «Talgo» пойызына мөлшері үш өлшемнің сомасы бойынша (70x40x40) аспайтын қол жүгін облысаралық қатынаста тегін алып жүруге рұқсат етіледі.
Разрешается бесплатный провоз ручной клади весом не более 35 кг - в межобластном сообщении, размер которых по сумме трех измерений не превышает (100x50x50), в поездах "Talgo" размер которых по сумме трех измерений не превышает (70x40x40).
Салық кодексінің 400-бабы 1-тармағының 1-тармақшасы мен 2-тармағына сәйкес электронды жол жүру құжатында көрсетілген салық сомасы, жол жүру фактісі мен оның төленгенін растайтын құжат (отырғызу талоны) болған жағдайда, есепке алынатын ҚҚС сомасы болып табылады
В соответствии с пп.1 п.1 и п.2 ст.400 Налогового кодекса суммой НДС, относимого в зачет, является сумма налога, выделенная в электронном проездном документе, при наличии документа, подтверждающего факт оплаты и проезда (посадочный талон)

Жолыңыз болсын! Счастливого пути!

ҚАЗАҚСТАН ТЕМІР ЖОЛЫ

электрондық жол жүру құжаты
электронный проездной документ

71441075074420

тапсырыс нөмірі
номер заказа

71441075074420

электрондық жол жүру құжаты
электронный проездной документ

КЗХ27

жол жүретін жыл
год совершения поездки **2024**

ЖУМАБЕКОВ=БЕКЗАТ=-

ИИ050210550654

10.02.2005

жолаушылар саны
количество пассажиров **1**

		шығуы / от	**жетуі / до**			**қызмет көрсету класы** **класс обслуживания**
26.02.2024	12:55	**АЛМАТЫ 2** **2700001**	**ОСКЕМЕН-1** **2700730**	27.02.2024	15:35	**2К** ауаны баптағыш / кондиционер биотуалет /биотуалет
жөнелтілуі отправление				келуі прибытие		

поезд **поезд**	**351ЦА**	**вагон** **вагон**	**11 ()**	**орын** **место**	**018**

билет түрі / тип билета :	толық / полный
вид расчета / есептесу түрі	қ/қ ақшасыз / безналичный (W)
төсек-орын жабдығы / постельные принадлежности :	бар / есть
тасымалдаушы / перевозчик :	АО ПАССАЖИРСКИЕ ПЕР-КИ
тасымалдаушы / перевозчик :	020540000922
ҚҚС куәлігі / Св-во НДС :	СВ.СЕРИЯ62001 N0015351

электрондық билет мәртебесі / статус электронного билета	электрондық тіркеуден өтті / пройдена электронная регистрация
электрондық билет ресімделген күн және уақыты / дата и время оформления электронного билета	25.02.2024 13:56
электрондық тіркеудің күшін көрсетілген уақытқа дейін жоюға болады / отмена электронной регистрации возможна до	26.02.2024 11:55
жөнелтілу және келуі уақыты / время отправления и прибытия	Жөнелтілу Нур-Султан уақытымен / Время отпр Нур-Султан 26.02.2024 12:55 / Келу Нур-Султан уақытымен / Время приб Нур-Султан 27.02.2024 15:35
келетін пойыздың нөмірі / прибытие с поездом 27.02.2024 15:35	352*Ц
қызметтік ақпарат / служебная информация	SANZHAR TOUR LLP avia@sanzhartour.kz +77212413535
жеңілдік картасы / дисконтная карта	жоқ / нет

назар аударыңыз ! Сіздің электрондық жол жүру құжатыңыз пойызға отыруға жарамды.
Внимание ! ваш электронный проездной документ действителен для посадки в поезд.
Отырғызу талонын bilet.railways.kz сайтынан алуға болады.
Посадочный талон можно получить на сайте bilet.railways.kz

Интернет немесе Агенттік кассалары арқылы берілген тапсырысты ресімдеу, оны төлеу және электрондық жол жүру құжатын (билетті) ресімдеу және қайта ресімдеу, пайдаланылмаған жол жүру құжатын (билетті) қайтару қағидаларымен және ерекшеліктерімен танысқанымды растаймын. Менің дербес деректерімді өңдеуге келісім беремін және сапар деректемелері мен жеке деректерімнің дұрыстығын растаймын. ☑

Подтверждаю, что с правилами и особенностями оформления заказа, его оплаты, оформления и переоформления электронного проездного документа (билета), возврата неиспользованного проездного документа (билета), заказанного через Интернет либо Агентские кассы, , ознакомлен. Я согласен(а) на обработку моих персональных данных и подтверждаю, что реквизиты поездки и персональные данные верны. ☑

Телефон арқылы көмек:
Справки по телефону: +77212413535

ордер нөмірі / номер ордера : 17091

Бақылау чегі / Контрольный чек: ТЧ

Салық төлеуші / Налогоплательщик:	SANZHAR TOUR LLP
БСН / БИН:	060540010174
ҚҚС куәлігі / С-во НДС:	СВ.СЕРИЯ30001 N0003889 30.12.2009
Адрес:	г. Караганда, пр. Бухар Жырау д. 38А, неж.пом. 01
Терминал:	ТОО "ECHOBRAVO"
Сату күні мен уақыты / Дата и время продажи:	25.02.2024 13:56
Төлеу тәсілі / Способ оплаты:	қ/қ ақшасыз / безналичный (W)

Тауарлардың, жұмыстардың, қызметтердің атауы - жол жүру құжаты
Наименование товара, работы, услуги - проездной документ
Сатып алынатын тауарлардың, жұмыстардың, қызметтердің саны, олардың өлшем бірлігі – вагондағы орын Количество приобретаемого товара, работ, услуг, единица их измерения – место в вагоне

билет бағасы / цена билета :	KZT 9,257
тариф / тариф :	8070 (о.і.ҚҚС / НДС 12% 865)
билет / билет :	5177
плацкарт	2893
сервис / сервис :	1187 (о.і.ҚҚС / НДС 12% 127)
Агенттік алымдар / Агентские сборы:	1,000 (о.і.ҚҚС / НДС 12% 120)
Барлық сомасы / Итоговая сумма:	**KZT 10,257**

Салмағы 35кг нан аспайтын қол жүгін – мөлшері үш өлшемнің сомасы бойынша (100x50x50), ал «Talgo» пойызына мөлшері үш өлшемнің сомасы бойынша (70x40x40) аспайтын қол жүгін облысаралық қатынаста тегін алып жүруге рұқсат етіледі.
Разрешается бесплатный провоз ручной клади весом не более 35 кг - в межобластном сообщении, размер которых по сумме трех измерений не превышает (100x50x50), в поездах "Talgo" размер которых по сумме трех измерений не превышает (70x40x40).
Салық кодексінің 400-бабы 1-тармағының 1-тармақшасы мен 2-тармағына сәйкес электронды жол жүру құжатында көрсетілген салық сомасы, жол жүру фактісі мен оның төленгенін растайтын құжат (отырғызу талоны) болған жағдайда, есепке алынатын ҚҚС сомасы болып табылады
В соответствии с пп.1 п.1 и п.2 ст.400 Налогового кодекса суммой НДС, относимого в зачет, является сумма налога, выделенная в электронном проездном документе, при наличии документа, подтверждающего факт оплаты и проезда (посадочный талон)

Жолыңыз болсын! Счастливого пути!

ҚАЗАҚСТАН ТЕМІР ЖОЛЫ

электрондық жол жүру құжаты
электронный проездной документ

71441075074431

тапсырыс нөмірі
номер заказа

71441075074420

электрондық жол жүру құжаты
электронный проездной документ

KЗX27

жол жүретін жыл
год совершения поездки **2024**

СЕРҒАЗЫ=МАҚСАТ=-

ИИ050915551090

15.09.2005

жолаушылар саны
количество пассажиров **1**

		шығуы / от	**жетуі / до**			**қызмет көрсету класы** **класс обслуживания**	
26.02.2024	12:55	**АЛМАТЫ 2** **2700001**	**ОСКЕМЕН-1** **2700730**	27.02.2024	15:35	**2К**	ауаны баптағыш / кондиционер биотуалет /биотуалет
жөнелтілуі отправление				келуі прибытие			

поезд **поезд**	**351ЦА**	**вагон** **вагон**	**11 ()**	**орын** **место**	**020**

билет түрі / тип билета :	толық / полный
вид расчета / есептесу түрі	қ/қ ақшасыз / безналичный (W)
төсек-орын жабдығы / постельные принадлежности :	бар / есть
тасымалдаушы / перевозчик :	АО ПАССАЖИРСКИЕ ПЕР-КИ
тасымалдаушы / перевозчик :	020540000922
ҚҚС куәлігі / Св-во НДС :	СВ.СЕРИЯ62001 N0015351

электрондық билет мәртебесі / статус электронного билета	электрондық тіркеуден өтті / пройдена электронная регистрация
электрондық билет ресімделген күн және уақыты / дата и время оформления электронного билета	25.02.2024 13:56
электрондық тіркеудің күшін көрсетілген уақытқа дейін жоюға болады / отмена электронной регистрации возможна до	26.02.2024 11:55
жөнелтілу және келуі уақыты / время отправления и прибытия	Жөнелтілу Нур-Султан уақытымен / Время отпр Нур-Султан 26.02.2024 12:55 / Келу Нур-Султан уақытымен / Время приб Нур-Султан 27.02.2024 15:35
келетін пойыздың нөмірі / прибытие с поездом 27.02.2024 15:35	352*Ц
қызметтік ақпарат / служебная информация	SANZHAR TOUR LLP avia@sanzhartour.kz +77212413535
жеңілдік картасы / дисконтная карта	жоқ / нет

назар аударыңыз ! Сіздің электрондық жол жүру құжатыңыз пойызға отыруға жарамды.
Внимание ! ваш электронный проездной документ действителен для посадки в поезд.
Отырғызу талонын bilet.railways.kz сайтынан алуға болады.
Посадочный талон можно получить на сайте bilet.railways.kz

Интернет немесе Агенттік кассалары арқылы берілген тапсырысты ресімдеу, оны төлеу және электрондық жол жүру құжатын (билетті) ресімдеу және қайта ресімдеу, пайдаланылмаған жол жүру құжатын (билетті) қайтару қағидаларымен және ерекшеліктерімен танысқанымды растаймын. Менің дербес деректерімді өңдеуге келісім беремін және сапар деректемелері мен жеке деректерімнің дұрыстығын растаймын. ☑

Подтверждаю, что с правилами и особенностями оформления заказа, его оплаты, оформления и переоформления электронного проездного документа (билета), возврата неиспользованного проездного документа (билета), заказанного через Интернет либо Агентские кассы, , ознакомлен. Я согласен(а) на обработку моих персональных данных и подтверждаю, что реквизиты поездки и персональные данные верны. ☑

Телефон арқылы көмек:
Справки по телефону: +77212413535

ордер нөмірі / номер ордера : 17091

Бақылау чегі / Контрольный чек: ТЧ

Салық төлеуші / Налогоплательщик:	SANZHAR TOUR LLP
БСН / БИН:	060540010174
ҚҚС куәлігі / С-во НДС:	СВ.СЕРИЯ30001 N0003889 30.12.2009
Адрес:	г. Караганда, пр. Бухар Жырау д. 38А, неж.пом. 01
Терминал:	ТОО "ECHOBRAVO"
Сату күні мен уақыты / Дата и время продажи:	25.02.2024 13:56
Төлеу тәсілі / Способ оплаты:	қ/қ ақшасыз / безналичный (W)

Тауарлардың, жұмыстардың, қызметтердің атауы - жол жүру құжаты
Наименование товара, работы, услуги - проездной документ
Сатып алынатын тауарлардың, жұмыстардың, қызметтердің саны, олардың өлшем бірлігі – вагондағы орын Количество приобретаемого товара, работ, услуг, единица их измерения – место в вагоне

билет бағасы / цена билета :	KZT 9,257
тариф / тариф :	8070 (о.і.ҚҚС / НДС 12% 865)
билет / билет :	5177
плацкарт	2893
сервис / сервис :	1187 (о.і.ҚҚС / НДС 12% 127)
Агенттік алымдар / Агентские сборы:	1,000 (о.і.ҚҚС / НДС 12% 120)
Барлық сомасы / Итоговая сумма:	**KZT 10,257**

Салмағы 35кг нан аспайтын қол жүгін – мөлшері үш өлшемнің сомасы бойынша (100x50x50), ал «Talgo» пойызына мөлшері үш өлшемнің сомасы бойынша (70x40x40) аспайтын қол жүгін облысаралық қатынаста тегін алып жүруге рұқсат етіледі.
Разрешается бесплатный провоз ручной клади весом не более 35 кг - в межобластном сообщении, размер которых по сумме трех измерений не превышает (100x50x50), в поездах "Talgo" размер которых по сумме трех измерений не превышает (70x40x40).
Салық кодексінің 400-бабы 1-тармағының 1-тармақшасы мен 2-тармағына сәйкес электронды жол жүру құжатында көрсетілген салық сомасы, жол жүру фактісі мен оның төленгенін растайтын құжат (отырғызу талоны) болған жағдайда, есепке алынатын ҚҚС сомасы болып табылады
В соответствии с пп.1 п.1 и п.2 ст.400 Налогового кодекса суммой НДС, относимого в зачет, является сумма налога, выделенная в электронном проездном документе, при наличии документа, подтверждающего факт оплаты и проезда (посадочный талон)

Жолыңыз болсын! Счастливого пути!

ҚАЗАҚСТАН ТЕМІР ЖОЛЫ

Электрондық жол жүру құжаты
Электронный проездной документ

71241065895132

Тапсырыс нөмірі
Номер заказа

71241065895121

ЭЛЕКТРОНДЫҚ ЖОЛ ЖҮРУ ҚҰЖАТЫ
ЭЛЕКТРОННЫЙ ПРОЕЗДНОЙ ДОКУМЕНТ

ДЖАНУЗАКОВ=АСЛАН=
ИИ/930106300011

КЗХ 27
Жол жүретін жыл
Год совершения поездки **2024**

Жолаушылар саны / Кол-во пассажиров **1**

		Шығуы / От		Жетуі / До			Қызмет көрсету класы Класс обслуживания
17.02.2024	**18:45**	**Оскемен 1** **2700730**	→	**Алматы 2** **2700001**	**18.02.2024**	**22:30**	**2К (Купе)**
Жөнелтілуі Отправление					Келуі Прибытие		

Пойыз / Поезд **351ТА** **Вагон / Вагон** **09** **Орын / Место** **004**

Билет түрі / Тип билета:	Толық / Полный
Төлеу тәсілі / Вид оплаты:	Қ/қ ақшасыз / Безналичный (W)
Төсек-орын жабдығы / Постельные принадлежности:	Бар / Есть
Тасымалдаушы / Перевозчик:	"АО ПАССАЖИРСКИЕ ПЕР-КИ"
БСН / БИН:	020540000922
ҚҚС куәлігі / Св-во НДС:	СВ.СЕРИЯ62001 N0015351

Бақылау чегі / Контрольный чек: **770976459784** ФП

Чектің реттік нөмірі / Порядковый номер чека: **5842**

Фискалған күні / Дата фискализации: **10.02.24 16:11**

ОФД АО "Jusan Mobile"
Чекті тексеру үшін: consumer.kofd.kz сайтқа кіріңіз
Для проверки чека зайдите на сайт: consumer.kofd.kz

Салық төлеуші / Налогоплательщик:	ТОО KASPI TRAVEL
БСН / БИН:	130840007160
ҚҚС куәлігі / Св-во НДС:	Серия 60001 № 1215693 от 01.03.2014

Электрондық билет мәртебесі / Статус электронного билета	**Электрондық тіркеуден өтті / Пройдена электронная регистрация**
Электрондық билет ресімделген күн және уақыты / Дата и время оформления электронного билета	**10.02.2024 16:00**
Электрондық тіркеудің күшін көрсетілген уақытқа дейін жоюға болады / Отмена электронной регистрации возможна до	**17.02.2024 17:35**
Жөнелтілу және келу уақыты / Время отправления и прибытия	**Жөнелту Астана уақытымен, келу Астана уақытымен / Время отпр. Астана, время приб. Астана**
Келетін пойыздың нөмірі / Прибытие с поездом	**352*Т**
Қызметтік ақпарат / Служебная информация	**KASPI TRAVEL**
Жеңілдік картасы / Дисконтная карта	**Жоқ / Нет**

Адрес: Г.Алматы, ул. Наурызбай Батыра, 154А
Терминал: KaspiTravel
БКМЭН № / № ККМ: SWK00381508
МТН / РНМ: 010101377390
Сату күні мен уақыты / Дата и время продажи: 10.02.2024 16:00
Төлеу тәсілі / Способ оплаты: Қ/қ ақшасыз / Безналичный (W)

Тауарлардың, жұмыстардың, қызметтердің атауы - жол жүру құжаты
Наименование товара, работы, услуги - проездной документ
Сатып алынатын тауарлардың, жұмыстардың, қызметтердің саны, олардың өлшем бірлігі - вагондағы орын
Количество приобретаемого товара, работ, услуг, единица их измерения - место в вагоне
Сатып алушының (клиенттің, алушының) сәйкестендіру нөмірі ИИ930106300011
Идентификационный номер покупателя (клиента, получателя) ИИ930106300011

Билет бағасы / Цена билета:	**9257 KZT**
Тариф:	8070 (о.і.ҚҚС / НДС 12% 864,64)
Билет:	5177
Плацкарт:	2893
Сервис:	1187 (о.і.ҚҚС / НДС 12% 127,18)

Агенттік алымдар / Агентские сборы: 500

Барлық сомасы / Итоговая сумма: 9757

Салмағы 35 кг нан аспайтын қол жүгін - мөлшері үш өлшемнің сомасы бойынша (100x50x50), ал «Talgo» пойызына мөлшері үш өлшемнің сомасы бойынша (70x40x40) аспайтын қол жүгін облысаралық қатынаста тегін алып жүруге рұқсат етіледі.
Разрешается бесплатный провоз ручной клади весом не более 35 кг - межобластном сообщении, размер которых по сумме трех измерений не превышает (100x50x50), в поездах «Talgo» размер которых по сумме трех измерений не превышает (70x40x40).

Назар аударыңыз! Сіздің электрондық жол жүру құжатыңыз пойызға отыруға жарамды.
Внимание! Ваш электронный проездной документ действителен для посадки в поезд.
Отырғызу талонын bilet.railways.kz сайтынан алуға болады.
Посадочный талон можно получить на сайте bilet.railways.kz.

Салық кодексінің 400-бабы 1-тармағының 1-тармақшасы мен 2-тармағына сәйкес электронды жол жүру құжатында көрсетілген салық сомасы, жол жүру фактісі мен оның төленгенін растайтын құжат (отырғызу талоны) болған жағдайда, есепке алынатын ҚҚС сомасы болып табылады.
В соответствии с пп.1 п.1 и п.2 ст.400 Налогового кодекса суммой НДС, относимого в зачет, является сумма налога, выделенная в электронном проездном документе, при наличии документа, подтверждающего факт оплаты и проезда (посадочный талон).

Егер билетіңізді қайтарғыңыз келсе, онлайн түрінде Kaspi Travel арқылы 17.02.2024 17:35 дейін қайтаруға болады (тапсырыс нөмірі DC73W62).
Если Вам нужно будет вернуть билеты, возвращайте онлайн на Kaspi Travel до 17.02.2024 17:35 (номер заказа DC73W62).

Интернет немесе Агенттік кассалары арқылы берілген тапсырысты ресімдеу, оны төлеу және электрондық жол жүру құжатын (билетті) ресімдеу және қайта ресімдеу, пайдаланылмаған жол жүру құжатын (билетті) қайтару қағидаларымен және ерекшеліктерімен танысқанымды растаймын. Менің дербес деректерімді өңдеуге келісім беремін және сапар деректемелері мен жеке деректерімнің дұрыстығын растаймын.
Билетті кассада қайтарған жағдайда,
ақшаны қайтарып алу үшін Kaspi Travel сервисінде «Билеттерім» бөліміне өтіңіз, қажетті билетті таңдап, «Қайтарымды ресімдеу»-ді басыңыз. ☑

Подтверждаю, что с правилами и особенностями оформления заказа, его оплаты, оформления и переоформления электронного проездного документа (билета), возврата неиспользованного проездного документа (билета), заказанного через Интернет либо Агентские кассы, ознакомлен. Я согласен(а) на обработку моих персональных данных и подтверждаю, что реквизиты поездки и персональные данные верны.
В случае возврата билета на кассе,
для возврата денег перейдите в «Мои Билеты» в сервисе Kaspi Travel, выберите нужный билет и нажмите «Оформить возврат». ☑

Фискалды чек туралы ақпарат
Информация о фискальном чеке

71241065895132

Жолыңыз болсын! Счастливого пути!

ҚАЗАҚСТАН ТЕМІР ЖОЛЫ

Электрондық жол жүру құжаты
Электронный проездной документ

71241065895121

Тапсырыс нөмірі
Номер заказа

71241065895121

ЭЛЕКТРОНДЫҚ ЖОЛ ЖҮРУ ҚҰЖАТЫ
ЭЛЕКТРОННЫЙ ПРОЕЗДНОЙ ДОКУМЕНТ

КЗХ 27

Жол жүретін жыл
Год совершения поездки **2024**

СКУЛКИН=ЕГОР=
ИИ/890301300436

Жолаушылар саны / Кол-во пассажиров **1**

Шығуы / От		Жетуі / До	Қызмет көрсету класы Класс обслуживания
17.02.2024	**18:45**	**18.02.2024**	**22:30**
Оскемен 1 **2700730**	→	**Алматы 2** **2700001**	**2К (Купе)**
Жөнелтілуі Отправление		Келуі Прибытие	

Пойыз / Поезд **351ТА** **Вагон / Вагон** **09** **Орын / Место** **002**

Билет түрі / Тип билета:	Толық / Полный
Төлеу тәсілі / Вид оплаты:	Қ/қ ақшасыз / Безналичный (W)
Төсек-орын жабдығы / Постельные принадлежности:	Бар / Есть
Тасымалдаушы / Перевозчик:	"АО ПАССАЖИРСКИЕ ПЕР-КИ"
БСН / БИН:	020540000922
ҚҚС куәлігі / Св-во НДС:	СВ.СЕРИЯ62001 N0015351

Бақылау чегі / Контрольный чек: **45653101239** ФП

Чектің реттік нөмірі / Порядковый номер чека: **5954**

Фискалған күні / Дата фискализации: **10.02.24 16:11**

ОФД АО "Транстелеком"
Чекті тексеру үшін: ofd1.kz сайтқа кіріңіз
Для проверки чека зайдите на сайт: ofd1.kz

Салық төлеуші / Налогоплательщик:	ТОО KASPI TRAVEL
БСН / БИН:	130840007160
ҚҚС куәлігі / Св-во НДС:	Серия 60001 № 1215693 от 01.03.2014

Электрондық билет мәртебесі / Статус электронного билета	**Электрондық тіркеуден өтті / Пройдена электронная регистрация**
Электрондық билет ресімделген күн және уақыты / Дата и время оформления электронного билета	**10.02.2024 16:00**
Электрондық тіркеудің күшін көрсетілген уақытқа дейін жоюға болады / Отмена электронной регистрации возможна до	**17.02.2024 17:35**
Жөнелтілу және келу уақыты / Время отправления и прибытия	**Жөнелту Астана уақытымен, келу Астана уақытымен / Время отпр. Астана, время приб. Астана**
Келетін пойыздың нөмірі / Прибытие с поездом	**352*Т**
Қызметтік ақпарат / Служебная информация	**KASPI TRAVEL**
Жеңілдік картасы / Дисконтная карта	**Жоқ / Нет**

Адрес: Г.Алматы, ул. Наурызбай Батыра, 154А
Терминал: KaspiTravel
БКМЭН № / № ККМ: SWK00381510
МТН / РНМ: 010101412700
Сату күні мен уақыты / Дата и время продажи: 10.02.2024 16:00
Төлеу тәсілі / Способ оплаты: Қ/қ ақшасыз / Безналичный (W)

Тауарлардың, жұмыстардың, қызметтердің атауы - жол жүру құжаты
Наименование товара, работы, услуги - проездной документ
Сатып алынатын тауарлардың, жұмыстардың, қызметтердің саны, олардың өлшем бірлігі - вагондағы орын
Количество приобретаемого товара, работ, услуг, единица их измерения - место в вагоне
Сатып алушының (клиенттің, алушының) сәйкестендіру нөмірі ИИ890301300436
Идентификационный номер покупателя (клиента, получателя) ИИ890301300436

Билет бағасы / Цена билета:	**9257 KZT**
Тариф:	8070 (о.і.ҚҚС / НДС 12% 864,64)
Билет:	5177
Плацкарт:	2893
Сервис:	1187 (о.і.ҚҚС / НДС 12% 127,18)

Агенттік алымдар / Агентские сборы: 500

Барлық сомасы / Итоговая сумма: 9757

Салмағы 35 кг нан аспайтын қол жүгін - мөлшері үш өлшемнің сомасы бойынша (100х50х50), ал «Talgo» пойызына мөлшері үш өлшемнің сомасы бойынша (70х40х40) аспайтын қол жүгін облысаралық қатынаста тегін алып жүруге рұқсат етіледі.

Разрешается бесплатный провоз ручной клади весом не более 35 кг - межобластном сообщении, размер которых по сумме трех измерений не превышает (100х50х50), в поездах «Talgo» размер которых по сумме трех измерений не превышает (70х40х40).

Назар аударыңыз! Сіздің электрондық жол жүру құжатыңыз пойызға отыруға жарамды.
Внимание! Ваш электронный проездной документ действителен для посадки в поезд.
Отырғызу талонын bilet.railways.kz сайтынан алуға болады.
Посадочный талон можно получить на сайте bilet.railways.kz.

Салық кодексінің 400-бабы 1-тармағының 1-тармақшасы мен 2-тармағына сәйкес электронды жол жүру құжатында көрсетілген салық сомасы, жол жүру фактісі мен оның төленгенін растайтын құжат (отырғызу талоны) болған жағдайда, есепке алынатын ҚҚС сомасы болып табылады.
В соответствии с пп.1 п.1 и п.2 ст.400 Налогового кодекса суммой НДС, относимого в зачет, является сумма налога, выделенная в электронном проездном документе, при наличии документа, подтверждающего факт оплаты и проезда (посадочный талон).

Егер билетіңізді қайтарғыңыз келсе, онлайн түрінде Kaspi Travel арқылы 17.02.2024 17:35 дейін қайтаруға болады (тапсырыс нөмірі DC73W62).
Если Вам нужно будет вернуть билеты, возвращайте онлайн на Kaspi Travel до 17.02.2024 17:35 (номер заказа DC73W62).

Интернет немесе Агенттік кассалары арқылы берілген тапсырысты ресімдеу, оны төлеу және электрондық жол жүру құжатын (билетті) ресімдеу және қайта ресімдеу, пайдаланылмаған жол жүру құжатын (билетті) қайтару қағидаларымен және ерекшеліктерімен танысқанымды растаймын. Менің дербес деректерімді өңдеуге келісім беремін және сапар деректемелері мен жеке деректерімнің дұрыстығын растаймын.
Билетті кассада қайтарған жағдайда,
ақшаны қайтарып алу үшін Kaspi Travel сервисінде «Билеттерім» бөліміне өтіңіз, қажетті билетті таңдап, «Қайтарымды ресімдеу»-ді басыңыз. ☑

Подтверждаю, что с правилами и особенностями оформления заказа, его оплаты, оформления и переоформления электронного проездного документа (билета), возврата неиспользованного проездного документа (билета), заказанного через Интернет либо Агентские кассы, ознакомлен. Я согласен(а) на обработку моих персональных данных и подтверждаю, что реквизиты поездки и персональные данные верны.
В случае возврата билета на кассе,
для возврата денег перейдите в «Мои Билеты» в сервисе Kaspi Travel, выберите нужный билет и нажмите «Оформить возврат». ☑

Фискалды чек туралы ақпарат
Информация о фискальном чеке

71241065895121

Жолыңыз болсын! Счастливого пути!

ҚАЗАҚСТАН ТЕМІР ЖОЛЫ

Электрондық жол жүру құжаты
Электронный проездной документ

71241066019496

Тапсырыс нөмірі
Номер заказа

71241066019496

ЭЛЕКТРОНДЫҚ ЖОЛ ЖҮРУ ҚҰЖАТЫ
ЭЛЕКТРОННЫЙ ПРОЕЗДНОЙ ДОКУМЕНТ

КЗХ 27

Жол жүретін жыл
Год совершения поездки **2024**

СЕРҒАЗЫ=МАҚСАТ=
ИИ/050915551090

Жолаушылар саны / Кол-во пассажиров **1**

		Шығуы / От		Жетуі / До			Қызмет көрсету класы Класс обслуживания
17.02.2024	**18:45**	**Оскемен 1** **2700730**	→	**Алматы 2** **2700001**	**18.02.2024**	**22:30**	**3П (Плацкарт)**
Жөнелтілуі Отправление					Келуі Прибытие		

Пойыз / Поезд **351ТА** **Вагон / Вагон** **06** **Орын / Место** **035**

Билет түрі / Тип билета:	Толық / Полный
Төлеу тәсілі / Вид оплаты:	Қ/қ ақшасыз / Безналичный (W)
Төсек-орын жабдығы / Постельные принадлежности:	Бар / Есть
Тасымалдаушы / Перевозчик:	"АО ПАССАЖИРСКИЕ ПЕР-КИ"
БСН / БИН:	020540000922
ҚҚС куәлігі / Св-во НДС:	СВ.СЕРИЯ62001 N0015351

Бақылау чегі / Контрольный чек: **770989749108** ФП

Чектің реттік нөмірі / Порядковый номер чека: **8103**

Фискалған күні / Дата фискализации: **10.02.24 19:32**

ОФД АО "Jusan Mobile"
Чекті тексеру үшін: consumer.kofd.kz сайтқа кіріңіз
Для проверки чека зайдите на сайт: consumer.kofd.kz

Салық төлеуші / Налогоплательщик: ТОО KASPI TRAVEL
БСН / БИН: 130840007160
ҚҚС куәлігі / Св-во НДС: Серия 60001 № 1215693 от 01.03.2014

Электрондық билет мәртебесі / Статус электронного билета	**Электрондық тіркеуден өтті / Пройдена электронная регистрация**
Электрондық билет ресімделген күн және уақыты / Дата и время оформления электронного билета	**10.02.2024 19:32**
Электрондық тіркеудің күшін көрсетілген уақытқа дейін жоюға болады / Отмена электронной регистрации возможна до	**17.02.2024 17:35**
Жөнелтілу және келу уақыты / Время отправления и прибытия	**Жөнелту Астана уақытымен, келу Астана уақытымен / Время отпр. Астана, время приб. Астана**
Келетін пойыздың нөмірі / Прибытие с поездом	**352*Т**
Қызметтік ақпарат / Служебная информация	**KASPI TRAVEL**
Жеңілдік картасы / Дисконтная карта	**Жоқ / Нет**

Адрес: Г.Алматы, ул. Наурызбай Батыра, 154А
Терминал: KaspiTravel
БКМЭН № / № ККМ: SWK00434135
МТН / РНМ: 010102589706
Сату күні мен уақыты / Дата и время продажи: 10.02.2024 19:32
Төлеу тәсілі / Способ оплаты: Қ/қ ақшасыз / Безналичный (W)

Тауарлардың, жұмыстардың, қызметтердің атауы - жол жүру құжаты
Наименование товара, работы, услуги - проездной документ
Сатып алынатын тауарлардың, жұмыстардың, қызметтердің саны, олардың өлшем бірлігі - вагондағы орын
Количество приобретаемого товара, работ, услуг, единица их измерения - место в вагоне
Сатып алушының (клиенттің, алушының) сәйкестендіру нөмірі ИИ050915551090
Идентификационный номер покупателя (клиента, получателя) ИИ050915551090

Билет бағасы / Цена билета:	**6229 KZT**
Тариф:	5042 (о.і.ҚҚС / НДС 12% 540,21)
Билет:	3442
Плацкарт:	1600
Сервис:	1187 (о.і.ҚҚС / НДС 12% 127,18)

Агенттік алымдар / Агентские сборы: 500

Барлық сомасы / Итоговая сумма: 6729

Салмағы 35 кг нан аспайтын қол жүгін - мөлшері үш өлшемнің сомасы бойынша (100x50x50), ал «Talgo» пойызына мөлшері үш өлшемнің сомасы бойынша (70x40x40) аспайтын қол жүгін облысаралық қатыныста тегін алып жүруге рұқсат етіледі.

Разрешается бесплатный провоз ручной клади весом не более 35 кг - межобластном сообщении, размер которых по сумме трех измерений не превышает (100x50x50), в поездах «Talgo» размер которых по сумме трех измерений не превышает (70x40x40).

Назар аударыңыз! Сіздің электрондық жол жүру құжатыңыз пойызға отыруға жарамды.
Внимание! Ваш электронный проездной документ действителен для посадки в поезд.
Отырғызу талонын bilet.railways.kz сайтынан алуға болады.
Посадочный талон можно получить на сайте bilet.railways.kz.

Салық кодексінің 400-бабы 1-тармағының 1-тармақшасы мен 2-тармағына сәйкес электронды жол жүру құжатында көрсетілген салық сомасы, жол жүру фактісі мен оның төленгенін растайтын құжат (отырғызу талоны) болған жағдайда, есепке алынатын ҚҚС сомасы болып табылады.
В соответствии с пп.1 п.1 и п.2 ст.400 Налогового кодекса суммой НДС, относимого в зачет, является сумма налога, выделенная в электронном проездном документе, при наличии документа, подтверждающего факт оплаты и проезда (посадочный талон).

Егер билетіңізді қайтарғыңыз келсе, онлайн түрінде Kaspi Travel арқылы 17.02.2024 17:35 дейін қайтаруға болады (тапсырыс нөмірі HU5NBPG).
Если Вам нужно будет вернуть билеты, возвращайте онлайн на Kaspi Travel до 17.02.2024 17:35 (номер заказа HU5NBPG).

Интернет немесе Агенттік кассалары арқылы берілген тапсырысты ресімдеу, оны төлеу және электрондық жол жүру құжатын (билетті) ресімдеу және қайта ресімдеу, пайдаланылмаған жол жүру құжатын (билетті) қайтару қағидаларымен және ерекшеліктерімен танысқанымды растаймын. Менің дербес деректерімді өңдеуге келісім беремін және сапар деректемелері мен жеке деректерімнің дұрыстығын растаймын.
Билетті кассада қайтарған жағдайда,
ақшаны қайтарып алу үшін Kaspi Travel сервисінде «Билеттерім» бөліміне өтіңіз, қажетті билетті таңдап, «Қайтарымды ресімдеу»-ді басыңыз. ☑

Подтверждаю, что с правилами и особенностями оформления заказа, его оплаты, оформления и переоформления электронного проездного документа (билета), возврата неиспользованного проездного документа (билета), заказанного через Интернет либо Агентские кассы, ознакомлен. Я согласен(а) на обработку моих персональных данных и подтверждаю, что реквизиты поездки и персональные данные верны.
В случае возврата билета на кассе,
для возврата денег перейдите в «Мои Билеты» в сервисе Kaspi Travel, выберите нужный билет и нажмите «Оформить возврат». ☑

Фискалды чек туралы ақпарат
Информация о фискальном чеке

71241066019496

Жолыңыз болсын! Счастливого пути!

ҚАЗАҚСТАН ТЕМІР ЖОЛЫ

Электрондық жол жүру құжаты
Электронный проездной документ

71241069485130

Тапсырыс нөмірі
Номер заказа

71241069485130

ЭЛЕКТРОНДЫҚ ЖОЛ ЖҮРУ ҚҰЖАТЫ
ЭЛЕКТРОННЫЙ ПРОЕЗДНОЙ ДОКУМЕНТ

БЕЙСЕМБИНОВ=ДАНИЯР=

ИИ/910314300057

КЗХ 27

Жол жүретін жыл
Год совершения поездки **2024**

Жолаушылар саны / Кол-во пассажиров **1**

		Шығуы / От	→	**Жетуі / До**		**Қызмет көрсету класы Класс обслуживания**
17.02.2024	**18:45**	**Оскемен 1 2700730**	→	**Алматы 2 2700001**	**18.02.2024**	**22:30**	**3П (Плацкарт)**
Жөнелтілуі Отправление					Келуі Прибытие		

Пойыз / Поезд **351ТА** **Вагон / Вагон** **06** **Орын / Место** **026**

Билет түрі / Тип билета:	Толық / Полный
Төлеу тәсілі / Вид оплаты:	Қ/қ ақшасыз / Безналичный (W)
Төсек-орын жабдығы / Постельные принадлежности:	Бар / Есть
Тасымалдаушы / Перевозчик:	"АО ПАССАЖИРСКИЕ ПЕР-КИ"
БСН / БИН:	020540000922
ҚҚС куәлігі / Св-во НДС:	СВ.СЕРИЯ62001 N0015351

Бақылау чегі / Контрольный чек: **771425799295** ФП

Чектің реттік нөмірі / Порядковый номер чека: **9320**

Фискалған күні / Дата фискализации: **15.02.24 21:00**

ОФД АО "Jusan Mobile"
Чекті тексеру үшін: consumer.kofd.kz сайтқа кіріңіз
Для проверки чека зайдите на сайт: consumer.kofd.kz

Салық төлеуші / Налогоплательщик:	ТОО KASPI TRAVEL
БСН / БИН:	130840007160
ҚҚС куәлігі / Св-во НДС:	Серия 60001 № 1215693 от 01.03.2014

Электрондық билет мәртебесі / Статус электронного билета	**Электрондық тіркеуден өтті / Пройдена электронная регистрация**
Электрондық билет ресімделген күн және уақыты / Дата и время оформления электронного билета	**15.02.2024 21:01**
Электрондық тіркеудің күшін көрсетілген уақытқа дейін жоюға болады / Отмена электронной регистрации возможна до	**17.02.2024 17:35**
Жөнелтілу және келу уақыты / Время отправления и прибытия	**Жөнелту Астана уақытымен, келу Астана уақытымен / Время отпр. Астана, время приб. Астана**
Келетін пойыздың нөмірі / Прибытие с поездом	**352*Т**
Қызметтік ақпарат / Служебная информация	**KASPI TRAVEL**
Жеңілдік картасы / Дисконтная карта	**Жоқ / Нет**

Адрес: Г.Алматы, ул. Наурызбай Батыра, 154А
Терминал: KaspiTravel
БКМЭН № / № ККМ: SWK00381508
МТН / РНМ: 010101377390
Сату күні мен уақыты / Дата и время продажи: 15.02.2024 21:01
Төлеу тәсілі / Способ оплаты: Қ/қ ақшасыз / Безналичный (W)

Тауарлардың, жұмыстардың, қызметтердің атауы - жол жүру құжаты
Наименование товара, работы, услуги - проездной документ
Сатып алынатын тауарлардың, жұмыстардың, қызметтердің саны, олардың өлшем бірлігі - вагондағы орын
Количество приобретаемого товара, работ, услуг, единица их измерения - место в вагоне
Сатып алушының (клиенттің, алушының) сәйкестендіру нөмірі ИИ910314300057
Идентификационный номер покупателя (клиента, получателя) ИИ910314300057

Билет бағасы / Цена билета:	**6229 KZT**
Тариф:	5042 (о.і.ҚҚС / НДС 12% 540,21)
Билет:	3442
Плацкарт:	1600
Сервис:	1187 (о.і.ҚҚС / НДС 12% 127,18)

Агенттік алымдар / Агентские сборы: 500

Барлық сомасы / Итоговая сумма: 6729

Салмағы 35 кг нан аспайтын қол жүгін - мөлшері үш өлшемнің сомасы бойынша (100x50x50), ал «Talgo» пойызына мөлшері үш өлшемнің сомасы бойынша (70x40x40) аспайтын қол жүгін облысаралық қатынаста тегін алып жүруге рұқсат етіледі.

Разрешается бесплатный провоз ручной клади весом не более 35 кг - межобластном сообщении, размер которых по сумме трех измерений не превышает (100x50x50), в поездах «Talgo» размер которых по сумме трех измерений не превышает (70x40x40).

Назар аударыңыз! Сіздің электрондық жол жүру құжатыңыз пойызға отыруға жарамды.
Внимание! Ваш электронный проездной документ действителен для посадки в поезд.
Отырғызу талонын bilet.railways.kz сайтынан алуға болады.
Посадочный талон можно получить на сайте bilet.railways.kz.

Салық кодексінің 400-бабы 1-тармағының 1-тармақшасы мен 2-тармағына сәйкес электронды жол жүру құжатында көрсетілген салық сомасы, жол жүру фактісі мен оның төленгенін растайтын құжат (отырғызу талоны) болған жағдайда, есепке алынатын ҚҚС сомасы болып табылады.

В соответствии с пп.1 п.1 и п.2 ст.400 Налогового кодекса суммой НДС, относимого в зачет, является сумма налога, выделенная в электронном проездном документе, при наличии документа, подтверждающего факт оплаты и проезда (посадочный талон).

Егер билетіңізді қайтарғыңыз келсе, онлайн түрінде Kaspi Travel арқылы 17.02.2024 17:35 дейін қайтаруға болады (тапсырыс нөмірі PYUSX5E).
Если Вам нужно будет вернуть билеты, возвращайте онлайн на Kaspi Travel до 17.02.2024 17:35 (номер заказа PYUSX5E).

Интернет немесе Агенттік кассалары арқылы берілген тапсырысты ресімдеу, оны төлеу және электрондық жол жүру құжатын (билетті) ресімдеу және қайта ресімдеу, пайдаланылмаған жол жүру құжатын (билетті) қайтару қағидаларымен және ерекшеліктерімен танысқанымды растаймын. Менің дербес деректерімді өңдеуге келісім беремін және сапар деректемелері мен жеке деректерімнің дұрыстығын растаймын.

Билетті кассада қайтарған жағдайда, ақшаны қайтарып алу үшін Kaspi Travel сервисінде «Билеттерім» бөліміне өтіңіз, қажетті билетті таңдап, «Қайтарымды ресімдеу»-ді басыңыз. ☑

Подтверждаю, что с правилами и особенностями оформления заказа, его оплаты, оформления и переоформления электронного проездного документа (билета), возврата неиспользованного проездного документа (билета), заказанного через Интернет либо Агентские кассы, ознакомлен. Я согласен(а) на обработку моих персональных данных и подтверждаю, что реквизиты поездки и персональные данные верны.

В случае возврата билета на кассе, для возврата денег перейдите в «Мои Билеты» в сервисе Kaspi Travel, выберите нужный билет и нажмите «Оформить возврат». ☑

Фискалды чек туралы ақпарат
Информация о фискальном чеке

71241069485130

Жолыңыз болсын! Счастливого пути!

ҚАЗАҚСТАН ТЕМІР ЖОЛЫ

Электрондық жол жүру құжаты
Электронный проездной документ

71241070143782

Тапсырыс нөмірі
Номер заказа

71241070143782

ЭЛЕКТРОНДЫҚ ЖОЛ ЖҮРУ ҚҰЖАТЫ
ЭЛЕКТРОННЫЙ ПРОЕЗДНОЙ ДОКУМЕНТ

АСПЕНБЕТОВ=ДИАС=

КЗХ 27
Жол жүретін жыл
Год совершения поездки **2024**

ИИ/041118551237
Жолаушылар саны / Кол-во пассажиров **1**

		Шығуы / От	→	Жетуі / До			Қызмет көрсету класы Класс обслуживания
17.02.2024	**18:45**	**Оскемен 1 2700730**	→	**Алматы 2 2700001**	**18.02.2024**	**22:30**	**3П (Плацкарт)**
Жөнелтілуі Отправление					Келуі Прибытие		

Пойыз / Поезд **351ТА** **Вагон / Вагон** **05** **Орын / Место** **038**

Билет түрі / Тип билета:	Толық / Полный
Төлеу тәсілі / Вид оплаты:	Қ/қ ақшасыз / Безналичный (W)
Төсек-орын жабдығы / Постельные принадлежности:	Бар / Есть
Тасымалдаушы / Перевозчик:	"АО ПАССАЖИРСКИЕ ПЕР-КИ"
БСН / БИН:	020540000922
ҚҚС куәлігі / Св-во НДС:	СВ.СЕРИЯ62001 N0015351

Бақылау чегі / Контрольный чек: **771508299850** ФП

Чектің реттік нөмірі / Порядковый номер чека: **8709**

Фискалған күні / Дата фискализации: **16.02.24 19:48**

ОФД АО "Jusan Mobile"
Чекті тексеру үшін: consumer.kofd.kz сайтқа кіріңіз
Для проверки чека зайдите на сайт: consumer.kofd.kz

Салық төлеуші / Налогоплательщик: ТОО KASPI TRAVEL
БСН / БИН: 130840007160
ҚҚС куәлігі / Св-во НДС: Серия 60001 № 1215693 от 01.03.2014

Электрондық билет мәртебесі / Статус электронного билета	**Электрондық тіркеуден өтті / Пройдена электронная регистрация**
Электрондық билет ресімделген күн және уақыты / Дата и время оформления электронного билета	**16.02.2024 19:49**
Электрондық тіркеудің күшін көрсетілген уақытқа дейін жоюға болады / Отмена электронной регистрации возможна до	**17.02.2024 17:35**
Жөнелтілу және келу уақыты / Время отправления и прибытия	**Жөнелту Астана уақытымен, келу Астана уақытымен / Время отпр. Астана, время приб. Астана**
Келетін пойыздың нөмірі / Прибытие с поездом	**352*Т**
Қызметтік ақпарат / Служебная информация	**KASPI TRAVEL**
Жеңілдік картасы / Дисконтная карта	**Жоқ / Нет**

Адрес: Г.Алматы, ул. Наурызбай Батыра, 154А
Терминал: KaspiTravel
БКМЭН № / № ККМ: SWK00404502
МТН / РНМ: 010101766171
Сату күні мен уақыты / Дата и время продажи: 16.02.2024 19:49
Төлеу тәсілі / Способ оплаты: Қ/қ ақшасыз / Безналичный (W)

Тауарлардың, жұмыстардың, қызметтердің атауы - жол жүру құжаты
Наименование товара, работы, услуги - проездной документ
Сатып алынатын тауарлардың, жұмыстардың, қызметтердің саны, олардың өлшем бірлігі - вагондағы орын
Количество приобретаемого товара, работ, услуг, единица их измерения - место в вагоне
Сатып алушының (клиенттің, алушының) сәйкестендіру нөмірі ИИ041118551237
Идентификационный номер покупателя (клиента, получателя) ИИ041118551237

Билет бағасы / Цена билета: **6229 KZT**
Тариф: 5042 (о.і.ҚҚС / НДС 12% 540,21)
Билет: 3442
Плацкарт: 1600
Сервис: 1187 (о.і.ҚҚС / НДС 12% 127,18)
Агенттік алымдар / Агентские сборы: 500
Барлық сомасы / Итоговая сумма: 6729

Салмағы 35 кг нан аспайтын қол жүгін - мөлшері үш өлшемнің сомасы бойынша (100x50x50), ал «Talgo» пойызына мөлшері үш өлшемнің сомасы бойынша (70x40x40) аспайтын қол жүгін облысаралық қатынаста тегін алып жүруге рұқсат етіледі.
Разрешается бесплатный провоз ручной клади весом не более 35 кг - межобластном сообщении, размер которых по сумме трех измерений не превышает (100x50x50), в поездах «Talgo» размер которых по сумме трех измерений не превышает (70x40x40).

Назар аударыңыз! Сіздің электрондық жол жүру құжатыңыз пойызға отыруға жарамды.
Внимание! Ваш электронный проездной документ действителен для посадки в поезд.
Отырғызу талонын bilet.railways.kz сайтынан алуға болады.
Посадочный талон можно получить на сайте bilet.railways.kz.

Салық кодексінің 400-бабы 1-тармағының 1-тармақшасы мен 2-тармағына сәйкес электронды жол жүру құжатында көрсетілген салық сомасы, жол жүру фактісі мен оның төленгенін растайтын құжат (отырғызу талоны) болған жағдайда, есепке алынатын ҚҚС сомасы болып табылады.
В соответствии с пп.1 п.1 и п.2 ст.400 Налогового кодекса суммой НДС, относимого в зачет, является сумма налога, выделенная в электронном проездном документе, при наличии документа, подтверждающего факт оплаты и проезда (посадочный талон).

Егер билетіңізді қайтарғыңыз келсе, онлайн түрінде Kaspi Travel арқылы 17.02.2024 17:35 дейін қайтаруға болады (тапсырыс нөмірі ISP4QPD).
Если Вам нужно будет вернуть билеты, возвращайте онлайн на Kaspi Travel до 17.02.2024 17:35 (номер заказа ISP4QPD).

Интернет немесе Агенттік кассалары арқылы берілген тапсырысты ресімдеу, оны төлеу және электрондық жол жүру құжатын (билетті) ресімдеу және қайта ресімдеу, пайдаланылмаған жол жүру құжатын (билетті) қайтару қағидаларымен және ерекшеліктерімен танысқанымды растаймын. Менің дербес деректерімді өңдеуге келісім беремін және сапар деректемелері мен жеке деректерімнің дұрыстығын растаймын.
Билетті кассада қайтарған жағдайда, ақшаны қайтарып алу үшін Kaspi Travel сервисінде «Билеттерім» бөліміне өтіңіз, қажетті билетті таңдап, «Қайтарымды ресімдеу»-ді басыңыз. ☑

Подтверждаю, что с правилами и особенностями оформления заказа, его оплаты, оформления и переоформления электронного проездного документа (билета), возврата неиспользованного проездного документа (билета), заказанного через Интернет либо Агентские кассы, ознакомлен. Я согласен(а) на обработку моих персональных данных и подтверждаю, что реквизиты поездки и персональные данные верны.
В случае возврата билета на кассе, для возврата денег перейдите в «Мои Билеты» в сервисе Kaspi Travel, выберите нужный билет и нажмите «Оформить возврат». ☑

Фискалды чек туралы ақпарат
Информация о фискальном чеке

71241070143782

Жолыңыз болсын! Счастливого пути!

'ҚТЖ' 'ҮК' АҚ

Отыру талоны
№: 71241070480003
Қала маңындағы тасымал

Аты-жөні ЗАУПАН Б-
Құжат ИИ010406550513

Пойыз

Жөнелтілуі ОСКЕМЕН-1
Келуі АЛМАТЫ 2

Жөнелтілетін күні 17.02.2024
Жөнелтілетін уақыты 18:45
(с начальной станции)

Тіркеу күні 18.02.2024
Тіркеу уақыты 12:43
Терминал 24714
Жолсерік 5203

Пойыз № 351Т
Вагон түрі К
Вагон № 08
Орын 5
Билет бағасы 0009257

Уважаемый пассажир, вы може
те
проверить стоимость проезда
(без учета агентского сбора
)
по ссылке
https://bilet.railways.kz/

'ҚТЖ' 'ҮК' АҚ

Отыру талоны
№: 71241065899881
Қала маңындағы тасымал

Аты-жөні САПАРГАЛИЕВ А-
Құжат ИИ931116300037

Пойыз

Жөнелтілуі ОСКЕМЕН-1
Келуі АЛМАТЫ 2

Жөнелтілетін күні 17.02.2024
Жөнелтілетін уақыты 18:45
(с начальной станции)

Тіркеу күні 18.02.2024
Тіркеу уақыты 12:44
Терминал 24714
Жолсерік 5203

Пойыз № 351Т
Вагон түрі К
Вагон № 08
Орын 6
Билет бағасы 0009257

Уважаемый пассажир, вы може
те
проверить стоимость проезда
(без учета агентского сбора
)
по ссылке
https://bilet.railways.kz/

'ҚТЖ' 'ҮК' АҚ

Отыру талоны
№: 71241065899892
Қала маңындағы тасымал

Аты-жөні ЧАМБИЛОВ НМ
Құжат ИИ910308300113

Пойыз

Жөнелтілуі ОСКЕМЕН-1
Келуі АЛМАТЫ 2

Жөнелтілетін күні 17.02.2024
Жөнелтілетін уақыты 18:45
(с начальной станции)

Тіркеу күні 18.02.2024
Тіркеу уақыты 12:44
Терминал 24714
Жолсерік 5203

Пойыз № 351Т
Вагон түрі К
Вагон № 08
Орын 8
Билет бағасы 0009257

Уважаемый пассажир, вы може
те
проверить стоимость проезда
(без учета агентского сбора
)
по ссылке
https://bilet.railways.kz/

'ҚТЖ' 'ҰК' АҚ

Отыру талоны

№: 71241065895121

Қала маңындағы тасымал

Аты-жөні	СКУЛКИН Е-
Құжат	ИИ890301300436

Пойыз

Жөнелтілуі	ОСКЕМЕН-1
Келуі	АЛМАТЫ 2
Жөнелтілетін күні	17.02.2024
Жөнелтілетін уақыты (с начальной станции)	18:45
Тіркеу күні	17.02.2024
Тіркеу уақыты	18:54
Терминал	24586
Жолсерік	5301
Пойыз №	351Т
Вагон түрі	К
Вагон №	09
Орын	2
Билет бағасы	0009257

Уважаемый пассажир, вы можете проверить стоимость проезда (без учета агентского сбора) по ссылке https://bilet.railways.kz/

'ҚТЖ' 'ҰК' АҚ

Отыру талоны

№: 71241065895143

Қала маңындағы тасымал

Аты-жөні	САПАРГАЛИЕВ А-
Құжат	ИИ980513350068

Пойыз

Жөнелтілуі	ОСКЕМЕН-1
Келуі	АЛМАТЫ 2
Жөнелтілетін күні	17.02.2024
Жөнелтілетін уақыты (с начальной станции)	18:45
Тіркеу күні	17.02.2024
Тіркеу уақыты	19:22
Терминал	24586
Жолсерік	5301
Пойыз №	351Т
Вагон түрі	К
Вагон №	09
Орын	24
Билет бағасы	0009257

Уважаемый пассажир, вы можете проверить стоимость проезда (без учета агентского сбора) по ссылке https://bilet.railways.kz/

'ҚТЖ' 'ҰК' АҚ

Отыру талоны

№: 71241065895132

Қала маңындағы тасымал

Аты-жөні	ДЖАНУЗАКОВ А-
Құжат	ИИ930106300011

Пойыз

Жөнелтілуі	ОСКЕМЕН-1
Келуі	АЛМАТЫ 2
Жөнелтілетін күні	17.02.2024
Жөнелтілетін уақыты (с начальной станции)	18:45
Тіркеу күні	17.02.2024
Тіркеу уақыты	19:20
Терминал	24586
Жолсерік	5301
Пойыз №	351Т
Вагон түрі	К
Вагон №	09
Орын	4
Билет бағасы	0009257

Уважаемый пассажир, вы можете проверить стоимость проезда (без учета агентского сбора) по ссылке https://bilet.railways.kz/

'ҚТЖ' 'ҰК' АҚ

Отыру талоны

№: 71241070143782

Қала маңындағы тасымал

Аты-жөні	АСПЕНБЕТОВ Д-
Құжат	ИИ041118551237

Пойыз

Жөнелтілуі	ОСКЕМЕН-1
Келуі	АЛМАТЫ 2
Жөнелтілетін күні	17.02.2024
Жөнелтілетін уақыты (с начальной станции)	18:45
Тіркеу күні	17.02.2024
Тіркеу уақыты	20:37
Терминал	24482
Жолсерік	5967
Пойыз №	351Т
Вагон түрі	П
Вагон №	05
Орын	38
Билет бағасы	0006229

Уважаемый пассажир, вы можете проверить стоимость проезда (без учета агентского сбора) по ссылке https://bilet.railways.kz/

'ҚТЖ' 'ҰК' АҚ

Отыру талоны
№: 71241057720031
Қала маңындағы тасымал

Аты-жөні ИВАНОВ С-
Құжат ИИ040705550485

Пойыз

Жөнелтілуі КАРАГАНД П
Келуі АЛМАТЫ 2

Жөнелтілетін күні 17.02.2024
Жөнелтілетін уақыты 20:58
(с начальной станции)

Тіркеу күні 18.02.2024
Тіркеу уақыты 00:34
Терминал 26624
Жолсерік 39218

Пойыз № 010Ц
Вагон түрі К
Вагон № 18
Орын 11
Билет бағасы 0014486

Уважаемый пассажир, вы може
те
проверить стоимость проезда
(без учета агентского сбора
)
по ссылке
https://bilet.railways.kz/

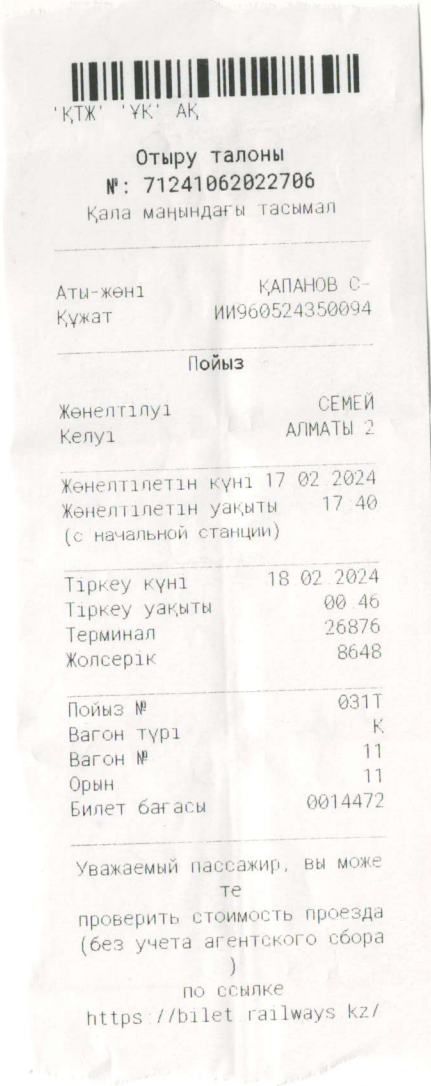

'ҚТЖ' 'ҰК' АҚ

Отыру талоны
№: 71241062022706
Қала маңындағы тасымал

Аты-жөні ҚАПАНОВ С-
Құжат ИИ960524350094

Пойыз

Жөнелтілуі СЕМЕЙ
Келуі АЛМАТЫ 2

Жөнелтілетін күні 17.02.2024
Жөнелтілетін уақыты 17:40
(с начальной станции)

Тіркеу күні 18.02.2024
Тіркеу уақыты 00:46
Терминал 26876
Жолсерік 8648

Пойыз № 031Т
Вагон түрі К
Вагон № 11
Орын 11
Билет бағасы 0014472

Уважаемый пассажир, вы може
те
проверить стоимость проезда
(без учета агентского сбора
)
по ссылке
https://bilet.railways.kz/

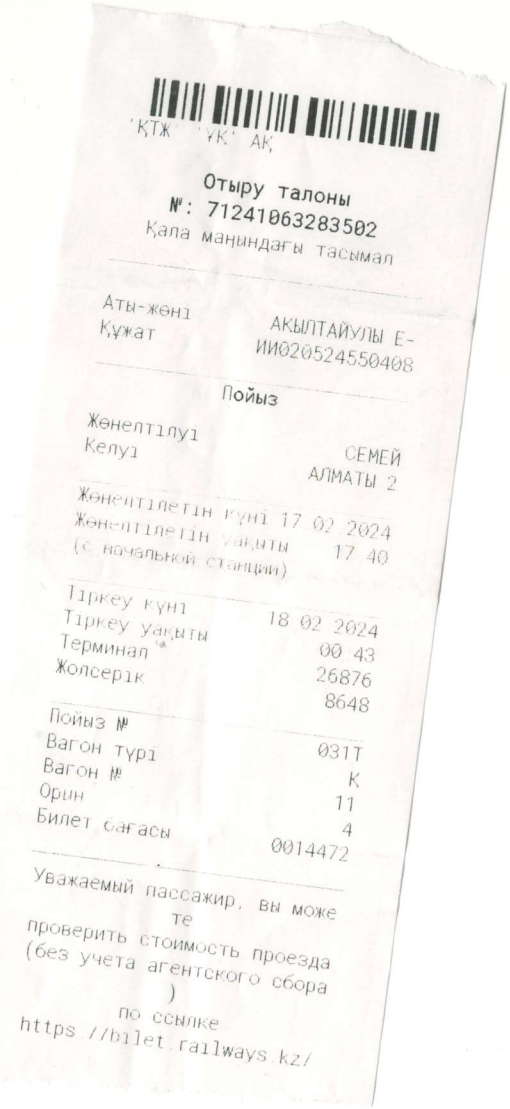

'ҚТЖ' 'ҰК' АҚ

Отыру талоны
№: 71241063283502
Қала маңындағы тасымал

Аты-жөні АҚЫЛТАЙҰЛЫ Е-
Құжат ИИ020524550408

Пойыз

Жөнелтілуі СЕМЕЙ
Келуі АЛМАТЫ 2

Жөнелтілетін күні 17.02.2024
Жөнелтілетін уақыты 17:40
(с начальной станции)

Тіркеу күні 18.02.2024
Тіркеу уақыты 00:43
Терминал 26876
Жолсерік 8648

Пойыз № 031Т
Вагон түрі К
Вагон № 11
Орын 4
Билет бағасы 0014472

Уважаемый пассажир, вы може
те
проверить стоимость проезда
(без учета агентского сбора
)
по ссылке
https://bilet.railways.kz/

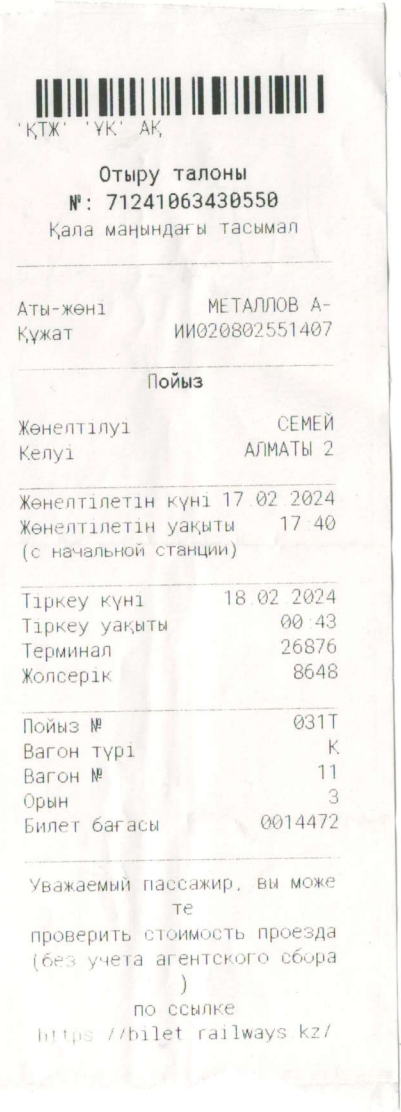

'ҚТЖ' 'ҰК' АҚ

Отыру талоны
№: 71241063430550
Қала маңындағы тасымал

Аты-жөні МЕТАЛЛОВ А-
Құжат ИИ020802551407

Пойыз

Жөнелтілуі СЕМЕЙ
Келуі АЛМАТЫ 2

Жөнелтілетін күні 17.02.2024
Жөнелтілетін уақыты 17:40
(с начальной станции)

Тіркеу күні 18.02.2024
Тіркеу уақыты 00:43
Терминал 26876
Жолсерік 8648

Пойыз № 031Т
Вагон түрі К
Вагон № 11
Орын 3
Билет бағасы 0014472

Уважаемый пассажир, вы може
те
проверить стоимость проезда
(без учета агентского сбора
)
по ссылке
https://bilet.railways.kz/

АО НК "ҚТЖ"

Посадочный талон НР: 71241065901594

Дубликат

ФИО:	ЕРМҰҚАШҰЛЫ=ЕРКЕБҰЛАН=-
Құжат / Документ / ID:	ИИ910109300647
Дисконт.:	
Жөнелтілу, Отправление, Departure:	2700730
Келуі, Прибытие, Arrival:	2700001
Дата отправления:	17.02.2024
Время отправления:	18:45
Станция посадки:	
Дата посадки:	17.02.2024
Время посадки:	19:29
Терминал:	24714
Жолсерік:	5203
Поезд №:	351Т
Тип вагона:	К
Номер вагона:	08
Место:	38

АО НК "ҚТЖ"

Посадочный талон НР: 71241065899914

Дубликат

ФИО:	КЕМПЕРБАЕВ=ДИДАР=-
Құжат / Документ / ID:	ИИ910817350612
Дисконт.:	
Жөнелтілу, Отправление, Departure:	2700730
Келуі, Прибытие, Arrival:	2700001
Дата отправления:	17.02.2024
Время отправления:	18:45
Станция посадки:	
Дата посадки:	17.02.2024
Время посадки:	19:29
Терминал:	24714
Жолсерік:	5203
Поезд №:	351Т
Тип вагона:	К
Номер вагона:	08
Место:	28

АО НК "ҚТЖ"

Посадочный талон НР: 71241065899903

Дубликат

ФИО:	ЗЫҚЫРЬЯНОВ=БЕКЖАН=-
Құжат / Документ / ID:	ИИ010226550575
Дисконт.:	
Жөнелтілу, Отправление, Departure:	2700730
Келуі, Прибытие, Arrival:	2700001
Дата отправления:	17.02.2024
Время отправления:	18:45
Станция посадки:	
Дата посадки:	17.02.2024
Время посадки:	19:30
Терминал:	24714
Жолсерік:	5203
Поезд №:	351Т
Тип вагона:	К
Номер вагона:	08
Место:	20

АО НК "ҚТЖ"

Посадочный талон НР: 71241069485130

Дубликат

ФИО:	БЕЙСЕМБИНОВ=ДАНИЯР=-
Құжат / Документ / ID:	ИИ910314300057
Дисконт.:	
Жөнелтілу, Отправление, Departure:	2700730
Келуі, Прибытие, Arrival:	2700001
Дата отправления:	17.02.2024
Время отправления:	18:45
Станция посадки:	
Дата посадки:	17.02.2024
Время посадки:	19:46
Терминал:	24460
Жолсерік:	5301
Поезд №:	351Т
Тип вагона:	П
Номер вагона:	06
Место:	26

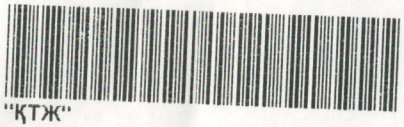

АО НК "ҚТЖ"

Посадочный талон НР: 71241069467674

Дубликат

ФИО:	ЖҰМАБЕКОВ=БЕКЗАТ=-
Құжат / Документ / ID:	ИИ050210550654
Дисконт.:	
Жөнелтілу, Отправление, Departure:	2700730
Келуі, Прибытие, Arrival:	2700001
Дата отправления:	17.02.2024
Время отправления:	18:45
Станция посадки:	
Дата посадки:	17.02.2024
Время посадки:	19:46
Терминал:	24460
Жолсерік:	5301
Поезд №:	351Т
Тип вагона:	П
Номер вагона:	06
Место:	28

АО НК "ҚТЖ"

Посадочный талон НР: 71241065924366

Дубликат

ФИО:	ДАСТАН=ДАРХАН=-
Құжат / Документ / ID:	ИИ050925550067
Дисконт.:	
Жөнелтілу, Отправление, Departure:	2700730
Келуі, Прибытие, Arrival:	2700001
Дата отправления:	17.02.2024
Время отправления:	18:45
Станция посадки:	
Дата посадки:	17.02.2024
Время посадки:	19:47
Терминал:	24460
Жолсерік:	5301
Поезд №:	351Т
Тип вагона:	П
Номер вагона:	06
Место:	29

АО НК "ҚТЖ"

Посадочный талон НР: 71241070050354

Дубликат

ФИО:	ТРОЕГЛАЗОВ=ДМИТРИЙ=-
Құжат / Документ / ID:	ИИ050206550494
Дисконт.:	
Жөнелтілу, Отправление, Departure:	2700890
Келуі, Прибытие, Arrival:	2700001
Дата отправления:	17.02.2024
Время отправления:	18:45
Станция посадки:	
Дата посадки:	17.02.2024
Время посадки:	19:50
Терминал:	24460
Жолсерік:	5301
Поезд №:	351Т
Тип вагона:	П
Номер вагона:	06
Место:	40

АО НК "ҚТЖ"

Посадочный талон НР: 71241065924392

Дубликат

ФИО:	ОСПАНҒАЛИ=ЕЛАМАН=-
Құжат / Документ / ID:	ИИ050427550327
Дисконт.:	
Жөнелтілу, Отправление, Departure:	2700730
Келуі, Прибытие, Arrival:	2700001
Дата отправления:	17.02.2024
Время отправления:	18:45
Станция посадки:	
Дата посадки:	17.02.2024
Время посадки:	19:48
Терминал:	24460
Жолсерік:	5301
Поезд №:	351Т
Тип вагона:	П
Номер вагона:	06
Место:	32

АО НК "ҚТЖ"

Посадочный талон НР: 71241065924370

Дубликат

ФИО:	ТОҚТАСЫНОВ=ОЛЖАС=-
Құжат / Документ / ID:	ИИ050502550780
Дисконт.:	
Жөнелтілу, Отправление, Departure:	2700730
Келуі, Прибытие, Arrival:	2700001
Дата отправления:	17.02.2024
Время отправления:	18:45
Станция посадки:	
Дата посадки:	17.02.2024
Время посадки:	19:47
Терминал:	24460
Жолсерік:	5301
Поезд №:	351Т
Тип вагона:	П
Номер вагона:	06
Место:	30

'ҚТЖ' 'ҰК' АҚ

Отыру талоны
№: 71241062022710
Қала маңындағы тасымал

Аты-жөні РАУАНҰЛЫ Н-
Құжат ИИ041108550294

Пойыз

Жөнелтілуі СЕМЕЙ
Келуі АЛМАТЫ 2

Жөнелтілетін күні 17.02.2024
Жөнелтілетін уақыты 17:40
(с начальной станции)

Тіркеу күні 18.02.2024
Тіркеу уақыты 00:46
Терминал 26876
Жолсерік 8648

Пойыз № 031Т
Вагон түрі К
Вагон № 11
Орын 12
Билет бағасы 0014472

Уважаемый пассажир, вы може
те
проверить стоимость проезда
(без учета агентского сбора
)
по ссылке
https://bilet.railways.kz/

'ҚТЖ' 'ҰК' АҚ

Отыру талоны
№: 71241067358224
Қала маңындағы тасымал

Аты-жөні БОСТАНДЫКОВ АЕ
Құжат ИИ000317550072

Пойыз

Жөнелтілуі СЕМЕЙ
Келуі АЛМАТЫ 2

Жөнелтілетін күні 17.02.2024
Жөнелтілетін уақыты 17:40
(с начальной станции)

Тіркеу күні 18.02.2024
Тіркеу уақыты 00:46
Терминал 26876
Жолсерік 8648

Пойыз № 031Т
Вагон түрі К
Вагон № 11
Орын 10
Билет бағасы 0014472

Уважаемый пассажир, вы може
те
проверить стоимость проезда
(без учета агентского сбора
)
по ссылке
https://bilet.railways.kz/

АО НК "ҚТЖ"

Посадочный талон НР: 71241066019496

Дубликат

ФИО:	**СЕРҒАЗЫ=МАҚСАТ=-**
Құжат / Документ / ID:	**ИИ050915551090**
Дисконт.:	
Жөнелтілу, Отправление, Departure:	**2700730**
Келуі, Прибытие, Arrival:	**2700001**
Дата отправления:	**17.02.2024**
Время отправления:	**18:45**
Станция посадки:	
Дата посадки:	**17.02.2024**
Время посадки:	**19:49**
Терминал:	**24460**
Жолсерік:	**5301**
Поезд №:	**351Т**
Тип вагона:	**П**
Номер вагона:	**06**
Место:	**35**

FlyArystan

ZHARDEMOV/ALIBEK/MR

Reis/Flight
KC7192
AKTOBE
ALMATY

Ushyp ketu/Departure
GATE

Kiru/Entrance
B

Otyrgyzu uakyty/Boarding Time
01: 00

Orny/Seat
30F

PNR: 1Y3QDJ
4652312787074

Otyrgyzu ushuga 30 minut kalganda aiaktalady
Boarding closes 30 minutes before departure

178

ZHARDEMOV/ALIB./MR
Reis/Flight
KC7192
AKTOBE
ALMATY

Kiru/Entrance
B

Kuni/Date
18FEB24

Arnaiy servis /
Special services

Orny/Seat
30F

BGGO / 0 KG

178 4652312787074

Бұл опциялар барлық жабдықталымдарда бола бермейді. Көрсетілген опциялар қолжетімді болатын жабдықталымдар туралы толық ақпаратты Kia ресми дилерлерінен және www.kia.com.kz сайтынан нақтылаңыз. Жарнамада ұсынылған автокөліктің суреті сатылатын автокөліктен өзгеше болуы мүмкін. Бұл жарнама ҚР АК 395-бабына сәйкес жария оферта емес. Указанные опции доступны не во всех комплектациях. Подробности о комплектациях, в которых доступны указанные опции, уточняйте у официальных дилеров Kia и на сайте www.kia.com.kz. Изображение автомобиля, представленного в рекламе, может отличаться от реализуемого. Настоящая реклама, в соответствии со ст. 395 ГК РК, не является публичной офертой.

FlyArystan

KENZHEGULOV/DOSZHAN/MR

REIS/FLIGHT
KC 7152
SEMEY
ALMATY

USHYP KETU/DEPARTURE
GATE

KIRU/ENTRANCE
A

OTYRGYZU UAKYTY/BOARDING TIME
17:45

ORNY/SEAT
13C

PNR: 1Y6C9T
4652312851467

OTYRGYZU USHUGA 30 MINUT KALGANDA AIAKTALADY
BOARDING CLOSES 30 MINUTES BEFORE DEPARTURE

KENZHEGULOV/DOSZHAN/MR
REIS/FLIGHT
KC 7152
SEMEY
ALMATY
KIRU/ENTRANCE
A
KUNI/DATE
17FEB24
ARNAIY SERVIS /
SPECIAL SERVICES
BGG0 /0 KG
13C

053 053 4652312851467

17/02

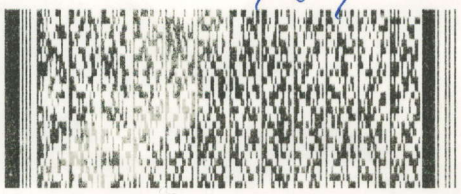

Электрондық жол жүру құжаты /
Электронный проездной документ / Eticket №

71245650161510

Тасымалдаушы "ЖОЛАУШЫЛАР ТАСЫМАЛЫ" АҚ

БСН: 020540000922 СВ.СЕРИЯ62001 N0015351

MQ(ЦЦ050Ц08) ЭТ КЗХ27

БАЙТЕРЯКОВ=ИЛЬЯ=ЕВГЕНЬЕВИЧ

Құжат / Документ / ID:	ИИ 840813300391
Туған күні	13.08.1984
	УЛ 045872340
	ИНВ 798798
Жөнелтілу, Отправление,	СЕМЕЙ(2700900) 17.02.2024 13:34
Вокзал:	Нұр-Сұлтан уақытымен
Келуі, Прибытие,	АЛМАТЫ 1(2700002) 18.02.2024 09:58
Arrival:	Нұр-Сұлтан уақытымен
Пойыз / Поезд / Train:	021ЦА
Вагон / Вагон / Vagon:	10 КУПЕ
Орын / Место / Seat:	004
Класс:	2Y
Орындар саны:	1
Жол жүру құжатының түрі:	ИНВ
Төлемі:	4400
Төсек орын жабдығы:	Бар
Ауаны баптау жүйесі:	Бар
Биотуалет/биотуалет:	Жоқ
Келетін пойыздың нөмірі:	021Ц
Тариф:	4400 (о.і.ҚҚС 471)
Билет:	2953
Плацкарта:	1447
Қызмет көрсету:	1187 (о.і.ҚҚС 127)
Алымдар:	0
Бағасы:	5587
Бақылау чегі:	ФП 685263877180
Чектің реттік нөмірі / Порядковый номер чека:	273543
БКМЗН № / № ККМ:	03-104
МТН / РНМ:	010100595260
Фискалған күні:	05.02.2024 21:09
Салық төлеуші:	АО "ПП" -- --
Филиал БСН: 041041009355	
ҚҚС куәлігі	серия 62001 №0015351
Төлем тәсілі:	ЭФ
Терминал:	СЕМ-03-104
Мекен-жай:	г. Семей, ул. Привокзальная площадь, д. 1

Сату күні: 05.02.2024 21:09

Жалпы бағасы: KZT 5587

Билетті сақтауыңызды өтінеміз!

Сәтті сапар!

Салық кодексінің 400-бабы 1-тармағының 1-тармақшасы мен 2-тармағына сәйкес электронды жол жүру құжатында көрсетілген салық сомасы, жол жүру фактісі мен оның төленгенін растайтын құжат (отырғызу талоны) болған жағдайда, есепке алынатын ҚҚС сомасы болып табылады

Сондай-ақ бұл билет фискальды чек болып табылады.

В соответствии с пп.1 п.1 и п.2 ст.400 Налогового кодекса суммой

НДС, относимого в зачет, является сумма налога, выделенная в электронном проездном документе, при наличии документа, подтверждающего факт оплаты и проезда (посадочный талон)

Данный билет также является фискальным чеком.
ОФД АО "ТрансТелеком"
Чекті тексеру үшін: ofd1.kz/ticket_form сайтқа кіріңіз
Для проверки чека зайдите на сайт: ofd1.kz/ticket_form

Тапсырыс нөмірі: 71245650161510

Фискалды чек тұралы ақпарат

ҚАЗАҚСТАН

Halyk

АО

АО

ПЕРЕВОЗКИ

ID терминала:

ОПЛАТА 61379322

Карта: ОДОБРЕНО

СУММА: 440043******3365

Время и дата: 5 587.00 тг.

Тип оплаты: 05.02.24 21:09:10

RRN: CONTACTLESS

APP: 403679956121

Visa Debit