Утвержден приказом
Министра по инвестициям и развитию
Республики Казахстан
от 24 апреля 2017 года № 234
форма

**Акт приемки объекта в эксплуатацию**

"26" декабря 2022 года

Заказчик ТОО «Жилой Комплекс «Нұрлы-Таң», 080000, Жамбылкая обл., г. Тараз, ул. Желтоксан, 71Б
*фамилия, имя, отчество (при наличии) – для физических лиц, наименование организации – для юридических лиц, почтовый индекс, область, город, район, населенный пункт, наименование улицы, номер дома/здания (стационарного помещения)*

на основании:

Декларации о соответствии (прилагается) от «26» декабря 2022г., ТОО «Тараз құрылыс Дизайн», директор Черных Александр Сергеевич, г.Тараз, ул.Сыпатай батыра, 17 А, БИН 020340003147, тел. (701) 032-07-19
*дата подписания декларации, наименование подрядной (генподрядной) организации, фамилия, имя, отчество (при наличии) руководителя, юридический адрес, БИН, телефон*

Заключения о качестве строительно-монтажных работ (прилагается) от «26» декабря 2022г., ТОО «DanAi», Серикбаев Бекенали, № KZ14VJE00023322 от 27.02.2017г., № KZ22VJE00022014 от 16.01.2017г., № KZ95VJE00023804 от 13.03.2017г., БИН 120840011137, тел. (705) 733-98-73
*дата подписания заключения, наименование организации, фамилия, имя, отчество (при наличии) экспертов технического надзора, № и дата получения аттестатов, БИН, телефон*

Заключения о соответствии выполненных работ проекту (прилагается) от «26» декабря 2022г., ТОО «Өнер Табыс», лицензия 16001385, директор Токтанаев Нуркен Советалиевич, БИН 160140021413, т. (705) 727-10-55
*дата заключения, наименование организации, фамилия, имя, отчество (при наличии) экспертов авторского надзора, № и дата получения аттестатов, БИН, телефон*

произведя осмотр готовности предъявленного подрядчиком (генеральным подрядчиком) к приемке в эксплуатацию объекта: Многоквартирный жилой дом (Лит. А), Блок 2, новое строительство, II (нормальный), технически несложный уровень ответственности
*наименование объекта, вид строительства (новое, расширение, реконструкция, техническое перевооружение, модернизация, капитальный ремонт), уровень ответственности, техническая и технологическая сложность объекта*

по адресу: Жамбылская область, г. Тараз, ул. Пушкина, 157
*(область, район, населенный пункт, микрорайон, квартал, улица, номер дома (корпуса)*

проверив комплектность исполнительной технической документации, в том числе посредством электронного модуля исполнительной технической документации "26" декабря 2022 года,
*(дата ознакомления)*

подтверждает, что:

1. Строительство объекта осуществлено на основании:

1) правоустанавливающего документа на земельный участок от "16" октября 2022 года № 997;
*документ, подтверждающий наступление юридических фактов (юридических составов), на основании которых возникают, изменяются или прекращаются права на земельный участок, в том числе договоры, решения судов, правовые акты исполнительных органов, свидетельство о праве на наследство, передаточный акт или разделительный баланс при реорганизации негосударственных юридических лиц, владеющих земельным участком на праве собственности или выкупивших право временного возмездного землепользования (аренды).*

либо решения о реконструкции (перепланировке, переоборудовании) помещений (отдельных частей) существующих зданий от "___"_____20___года №_____;
*наименование органа вынесшего решение*

2) талона о приеме уведомления о начале строительно-монтажных работ КГУ «Управление государственного архитектурно-строительного контроля акимата Жамбылской области» № KZ54REA00276347 от 24.05.2022г.
*наименование органа принявшего уведомление, дата и № принятия талона*

3) проекта (проектно-сметной документации) ТОО «Өнер Табыс», № 1
*наименование проектной организации, номер проекта*

утвержденного(й) ТОО «Жилой комплекс «Нұрлы-Таң» «24» мая 2022 года
*дата и номер проекта, наименование организации утвердившей (переутвердившей) проект и дата утверждения*

2. Строительно-монтажные работы осуществлены в сроки:
начало работ ___май 2022 года_____;
*месяц, год*
окончание работ ____декабрь 2022 года_____;
*месяц, год*
при продолжительности строительства, месяц:
по норме или по проекту организации строительства, месяц:___6___;
фактически, месяц:____7____;

3. Объект (комплекс) имеет следующие основные технико-экономические показатели (мощность, производительность, производственная площадь, протяженность, вместимость, объем, пропускная способность, провозная способность, число рабочих мест и тому подобное, заполняется по всем объектам (кроме жилых домов) в единицах измерения соответственно целевой продукции или основным видам услуг):

| Мощность, производительность и так далее | Единица измерения | По проекту | | Фактически | |
|---|---|---|---|---|---|
| | | общая (с учетом ранее принятых) | в том числе пускового комплекса или очереди | общая (с учетом ранее принятых) | в том числе пускового комплекса или очереди |
| | | | | | |

Выпуск продукции (оказания услуг), предусмотренной проектом в объеме, соответствующем нормам освоения проектных мощностей в начальный период_____;
*факт начала выпуска продукции с указанием объема*

Жилой дом имеет следующие показатели:

| Показатели | Единица измерения | По проекту | Фактически |
|---|---|---|---|
| Общая площадь | метр в квадрате (далее – м2) | 2332,9 | 2332,9 |
| Число этажей | этаж | 5 | 5 |
| Общий строительный объем | метр в кубе (далее – м3) | 8256 | 8256 |
| В том числе подземной части | м3 | 783,5 | 783,5 |
| Площадь встроенных, встроенно-пристроенных и пристроенных помещений | м2 | - | - |

| Показатели | По проекту | | | Фактически | | |
|---|---|---|---|---|---|---|
| | число квартир | площадь квартир, м2 | | число квартир | площадь квартир, м2 | |
| | | общая | жилая | | общая | жилая |
| Всего квартир, в том числе: однокомнатных двухкомнатных трехкомнатных четырехкомнатных и более | 15 | 1566,1 | 892,1 | 15 | 1566,1 | 892,1 |

4. Технологические и архитектурно-строительные решения по объекту характеризуются следующими данными: фундамент – монолитный железобетон; каркас – монолитный железобетон; наружные и внутренние капитальные стены – газоблоки, фундаментный блок стеновой; перегородки – гипсокартон; перекрытия – монолитный железобетон; кровля – мягкая; полы – керамогранит, стяжка цементно-песчаная, бетонные, ламинат; проёмы окна – металлопластиковые, алюминиевые; двери – металлические, алюминиевые, деревянные; отделочные работы внутренние – левкас, покраска, керамическая плитка, декоративная штукатурка, наружные – плиты фасадные фиброцементные; потолок – левкас, покраска, натяжной, гипсокартонный лист_____
*краткие технические характеристики по особенностям его размещения, по основным материалам и конструкциям, инженерному и технологическому оборудованию*
5. На объекте установлено предусмотренное проектом оборудование в количестве согласно актам о его приемке после индивидуального испытания и комплексного опробования;
6. Наружные инженерные коммуникации (холодное и горячее водоснабжение, канализация, теплоснабжение, газоснабжение, электроснабжение и связь) обеспечивают нормальную эксплуатацию объекта (здания, сооружения, помещения) и приняты городскими эксплуатационными организациями;
7. Сметная стоимость по утвержденному проекту (проектно-сметной документации):
всего _____тысяч тенге, в том числе:
строительно-монтажных работ _____тысяч тенге,
оборудования, инструмента и инвентаря _____тысяч тенге;
8. Сметная стоимость основных фондов, принимаемых в эксплуатацию __344 700__тысяч тенге, в том числе:

стоимость строительно-монтажных работ __332 075__ тысяч тенге;
стоимость оборудования, инструмента и инвентаря __12 625__ тысяч тенге;
9. Доля местного содержания предусмотрена в проектно-сметной документации 100% и фактически применено 100% (на объектах, финансируемых за счет государственных инвестиций и средств квазигосударственного сектора);
10. Класс энергоэффективности здания __нормальный (В)__;
11. Объект построен в соответствии с утвержденным проектом (проектно-сметной документацией) и требованиям государственных нормативных документов в области архитектуры, градостроительства и строительства.

РЕШИЛ: Многоквартирный жилой дом (Лит. А), Блок 2, по адресу: Жамбылская обл., г.Тараз, ул.Пушкина, 157
*наименование объекта (комплекса)*
принять в эксплуатацию.

Заказчик __ТОО «Жилой Комплекс «Нұрлы-Таң»_____ «26» декабря 2022 года
*фамилия, имя, отчество (при наличии), подпись руководителя*
*место печати (при наличии)*

Технический надзор:
1) аттестованный (-ые) эксперт (-ы) __ТОО «DanAi», Серикбаев Бекенали, по объектам второго и третьего уровней ответственности – в части несущих и ограждающих конструкций, по объектам второго и третьего уровней ответственности – в части инженерных сетей, по объектам второго и третьего уровней ответственности – в части технологического оборудования_____ «26» декабря 2022 года
*(фамилия, имя, отчество (при его наличии) эксперта, специализация аттестата, подпись, дата*
*место печати (при наличии)*
2) аккредитованная организация _____,
*(наименование организации)*
имеющей в своем составе аттестованного (-ых) эксперта (-ов), фамилия, имя, отчество (при его наличии) руководителя, подпись, дата
*место печати (при наличии)*
_____.
*(фамилия, имя, отчество (при его наличии) эксперта, специализация аттестата), подпись, дата*
*место печати (при наличии)*

Авторский надзор:
1) разработчик проекта __ТОО «Өнер Табыс», директор Токтанаев Нуркен Советалиевич_____
_____ «26» декабря 2022 года
*(наименование организации, фамилия, имя, отчество (при его наличии), должность), подпись, дата*
*Место печати (при наличии)*
2) организация _____, (наименование организации) имеющей в своем составе аттестованного (-ых) эксперта (-ов),
*фамилия, имя, отчество (при его наличии) руководителя, подпись, дата*
*место печати (при наличии)*
_____.
*(фамилия, имя, отчество (при его наличии) эксперта, специализация аттестата), подпись, дата*
*место печати (при наличии)*
3) аттестованный (-ые) эксперт (-ы) _____.
*(фамилия, имя, отчество (при его наличии) эксперта, специализация аттестата), подпись, дата*
*место печати (при наличии)*

Подрядчик (генеральный подрядчик) __ТОО «Тараз құрылыс Дизайн», директор Черных_____
Александр Сергеевич_____ «26» декабря 2022 года
*фамилия, имя, отчество (при наличии), подпись руководителя*
*место печати (при наличии)*

Приложение 2
к акту приемки объекта
в эксплуатацию
форма

## Технические характеристики объекта
## (многоквартирные жилые дома, промышленные, торговые объекты и тому подобное)

| Наименование (многоквартирный жилой дом, промышленные, торговые объекты и т.п.) | Общие сведения | | | | | | | | | |
|---|---|---|---|---|---|---|---|---|---|---|
| | количество этажей (этаж) | количество квартир | количество помещений, комнат | площадь застройки (м2) | объем здания (м3) | общая площадь (м2) | жилая площадь (м2) | площадь не жилых помещений (м2) | площадь парковочных мест (м2) | площадь балкона, лоджии (м2) |
| 1 | 2 | 3 | 4 | 5 | 6 | 7 | 8 | 9 | 10 | 11 |
| Многоквартирный жилой дом (Лит. А), Блок 2 | 5 | 15 | 172 | 423,4 | 8256 | 2332,9 | 892,1 | 1374,3 | - | 66,5 |

продолжение таблицы

| Описание конструктивных элементов | | | Вид отопления | Благоустройство | | | | |
|---|---|---|---|---|---|---|---|---|
| фундамент | стены | кровля | | электроснабжение | водоснабжение | горячее водоснабжение | канализация | газоснабжение |
| 12 | 13 | 14 | 15 | 16 | 17 | 18 | 19 | 20 |
| монолитный железобетон | газоблоки, фундаментный блок стеновой | мягкая | от ТЭЦ | да | да | да | да | да |

Распределение площади

| № | | В отдельных квартирах | В помещениях коридорного типа | В общежитиях | В гостиницах |
|---|---|---|---|---|---|
| 1 | Количество жилых квартир | 15 | - | - | - |
| 2 | Количество жилых комнат | 50 | - | - | - |
| 3 | Общая площадь (м2) | 1566,1 | - | - | - |
| 4 | Жилая площадь (м2) | 892,1 | - | - | - |

продолжение таблицы

| Из общего числа площади | | | | Распределение квартир по числу комнат | | | | |
|---|---|---|---|---|---|---|---|---|
| в мансардах | в подвалах | в цокольных этажах | в бараках | 1-комнатные | 2-комнатные | 3-комнатные | 4-комнатные | 5-комнатные |
| - | - | - | - | - | - | 10 | 5 | - |
| - | - | - | - | - | - | 30 | 20 | - |
| - | - | - | - | - | - | 965,1 | 601 | - |
| - | - | - | - | - | - | 545 | 347,1 | - |

Нежилые помещения

| Площадь (м2) | Жилая площадь в нежилых помещениях | Торговая | Промышленно-производственных зданий и сооружений | Складская | Бытового обслуживания | Гаражи | Организаций и учреждений управления, научных, банковский, общественных |
|---|---|---|---|---|---|---|---|

| | | | | | | | и т.п. |
|---|---|---|---|---|---|---|---|
| 1 | 2 | 3 | 4 | 5 | 6 | 7 | 8 |
| Основная | - | - | - | 200,1 | 36,8 | - | - |
| Вспомогательная | - | - | - | - | - | - | - |

продолжение таблицы

| Общественного питания | Учреждений образования | Транспортных зданий и сооружений | Здравоохранения, лечебного назначения | Физкультуры и спорта | Учреждений культуры и искусства | Сооружений инженерных сетей | Прочие | Всего |
|---|---|---|---|---|---|---|---|---|
| 9 | 10 | 11 | 12 | 13 | 14 | 15 | 16 | 17 |
| - | - | - | - | - | - | - | 529,9 | 766,8 |
| - | - | - | - | - | - | - | - | - |

Перечень документов, прилагаемых к техническим характеристикам объекта:

1. Поэтажные планы _____прилагаются_____
2. Экспликация к поэтажным планам _____прилагается_____

Экспликация земельного участка (м2)

| Общая площадь земельного участка | Застроенная площадь | | | Незастроенная площадь | | |
|---|---|---|---|---|---|---|
| | всего | под основными строениями | под прочими постройками и сооружениями | асфальтовые покрытия | прочие замощения | грунт |
| 1 | 2 | 3 | 4 | 5 | 6 | 7 |
| 16695 | 423,4 | 423,4 | - | - | - | - |

продолжение таблицы

| Незастроенная площадь (м2) | | | | | | | | | |
|---|---|---|---|---|---|---|---|---|---|
| оборудованные площадки | | | | зеленые насаждения | | | | | |
| | | | | | в том числе | | | | |
| всего | спортивные | детские | хозяйственные | всего | газон с деревьями | плодовый сад | газоны, цветочные клумбы | огород | прочие |
| 8 | 9 | 10 | 11 | 12 | 13 | 14 | 15 | 16 | 17 |
| - | - | - | - | - | - | - | - | - | - |

Экспликация к плану объекта

| Этаж | Номер помещения, квартиры | Номера частей помещения, квартиры | Назначение частей помещения, квартиры | Площадь по внутреннему обмеру (м2), в том числе | | | |
|---|---|---|---|---|---|---|---|
| | | | | Общая | Полезная | Жилая | Нежилая |
| 1 | 2 | 3 | 4 | 5 | 6 | 7 | 8 |
| подвал | | 1 | коридор | 76,5 | | | 76,5 |
| | | 2 | кладовая | 13,1 | | | 13,1 |
| | | 3 | кладовая | 12,8 | | | 12,8 |
| | | 4 | кладовая | 12,8 | | | 12,8 |
| | | 5 | кладовая | 16,5 | | | 16,5 |
| | | 6 | кладовая | 15,1 | | | 15,1 |
| | | 7 | кладовая | 13,9 | | | 13,9 |
| | | 8 | кладовая | 11,4 | | | 11,4 |
| | | 9 | кладовая | 11,4 | | | 11,4 |
| | | 10 | кладовая | 11,1 | | | 11,1 |
| | | 11 | кладовая | 10,8 | | | 10,8 |
| | | 12 | кладовая | 11,1 | | | 11,1 |
| | | 13 | кладовая | 11,1 | | | 11,1 |
| | | 14 | кладовая | 13,7 | | | 13,7 |
| | | 15 | кладовая | 18,5 | | | 18,5 |
| | | 16 | кладовая | 16,8 | | | 16,8 |

| | | | | | | | |
|---|---|---|---|---|---|---|---|
| | | 17 | электрощитовая | 20,0 | | | 20,0 |
| | | 18 | тепловой узел | 16,8 | | | 16,8 |
| 1 этаж | 1 | 1 | прихожая | 21,5 | | | 21,5 |
| | | 2 | кухня | 18,0 | | | 18,0 |
| | | 3 | жилая комната | 22,3 | | 22,3 | |
| | | 4 | жилая комната | 14,3 | | 14,3 | |
| | | 5 | ванная | 4,5 | | | 4,5 |
| | | 6 | жилая комната | 15,5 | | 15,5 | |
| | | 7 | жилая комната | 17,4 | | 17,4 | |
| | | 8 | туалет | 2,0 | | | 2,0 |
| | | 9 | лоджия | 1,9 | | | 1,9 |
| | | 10 | лоджия | 1,3 | | | 1,3 |
| | | 11 | лоджия | 1,5 | | | 1,5 |
| | 2 | 1 | прихожая | 16,4 | | | 16,4 |
| | | 2 | туалет | 1,2 | | | 1,2 |
| | | 3 | ванная | 3,2 | | | 3,2 |
| | | 4 | жилая комната | 12,1 | | 12,1 | |
| | | 5 | жилая комната | 16,1 | | 16,1 | |
| | | 6 | кухня | 14,0 | | | 14,0 |
| | | 7 | жилая комната | 23,1 | | 23,1 | |
| | | 8 | лоджия | 1,5 | | | 1,5 |
| | | 9 | лоджия | 3,4 | | | 3,4 |
| | 3 | 1 | прихожая | 19,6 | | | 19,6 |
| | | 2 | жилая комната | 19,7 | | 19,7 | |
| | | 3 | ванная | 4,9 | | | 4,9 |
| | | 4 | жилая комната | 25,0 | | 25,0 | 25,0 |
| | | 5 | жилая комната | 13,0 | | 13,0 | 13,0 |
| | | 6 | кухня | 15,5 | | | 15,5 |
| | | 7 | туалет | 1,5 | | | 1,5 |
| | | 8 | лоджия | 2,0 | | | 2,0 |
| | | 9 | лоджия | 2,5 | | | 2,5 |
| | I | | лестничная клетка | 14,3 | | | 14,3 |
| | II | | коридор | 10,3 | | | 10,3 |
| | III | | лифт | 5,9 | | | 5,9 |
| | IV | | коридор | 10,3 | | | 10,3 |
| | V | | коридор | 10,3 | | | 10,3 |
| | VI | | коридор | 10,3 | | | 10,3 |
| | VII | | коридор | 10,3 | | | 10,3 |
| 2 этаж | 4 | 1 | прихожая | 21,5 | | | 21,5 |
| | | 2 | кухня | 17,7 | | | 17,7 |
| | | 3 | жилая комната | 22,5 | | 22,5 | |
| | | 4 | жилая комната | 14,2 | | 14,2 | |
| | | 5 | ванная | 4,6 | | | 4,6 |
| | | 6 | жилая комната | 15,4 | | 15,4 | |
| | | 7 | жилая комната | 17,3 | | 17,3 | |
| | | 8 | туалет | 2,0 | | | 2,0 |
| | | 9 | лоджия | 2,2 | | | 2,2 |
| | | 10 | лоджия | 1,3 | | | 1,3 |
| | | 11 | лоджия | 1,5 | | | 1,5 |
| | 5 | 1 | прихожая | 15,6 | | | 15,6 |
| | | 2 | туалет | 1,5 | | | 1,5 |
| | | 3 | ванная | 2,9 | | | 2,9 |
| | | 4 | жилая комната | 12,4 | | 12,4 | |
| | | 5 | жилая комната | 16,1 | | 16,1 | |
| | | 6 | кухня | 14,0 | | | 14,0 |

| | | | | | | | |
|---|---|---|---|---|---|---|---|
| | | 7 | жилая комната | 22,8 | | 22,8 | |
| | | 8 | лоджия | 1,5 | | | 1,5 |
| | | 9 | лоджия | 2,1 | | | 2,1 |
| | 6 | 1 | прихожая | 19,9 | | | 19,9 |
| | | 2 | жилая комната | 19,7 | | 19,7 | |
| | | 3 | ванная | 4,9 | | | 4,9 |
| | | 4 | жилая комната | 25,0 | | 25,0 | |
| | | 5 | жилая комната | 13,0 | | 13,0 | |
| | | 6 | кухня | 15,4 | | | 15,4 |
| | | 7 | туалет | 1,3 | | | 1,3 |
| | | 8 | лоджия | 2,0 | | | 2,0 |
| | | 9 | лоджия | 2,5 | | | 2,5 |
| 3 этаж | 7 | 1 | прихожая | 21,5 | | | 21,5 |
| | | 2 | кухня | 17,7 | | | 17,7 |
| | | 3 | жилая комната | 22,5 | | 22,5 | |
| | | 4 | жилая комната | 14,2 | | 14,2 | |
| | | 5 | ванная | 4,6 | | | 4,6 |
| | | 6 | жилая комната | 15,4 | | 15,4 | |
| | | 7 | жилая комната | 17,3 | | 17,3 | |
| | | 8 | туалет | 2,0 | | | 2,0 |
| | | 9 | лоджия | 2,2 | | | 2,2 |
| | | 10 | лоджия | 1,3 | | | 1,3 |
| | | 11 | лоджия | 1,5 | | | 1,5 |
| | 8 | 1 | прихожая | 15,6 | | | 15,6 |
| | | 2 | туалет | 1,5 | | | 1,5 |
| | | 3 | ванная | 2,9 | | | 2,9 |
| | | 4 | жилая комната | 12,4 | | 12,4 | |
| | | 5 | жилая комната | 16,1 | | 16,1 | |
| | | 6 | кухня | 14,0 | | | 14,0 |
| | | 7 | жилая комната | 22,8 | | 22,8 | |
| | | 8 | лоджия | 1,5 | | | 1,5 |
| | | 9 | лоджия | 2,1 | | | 2,1 |
| | 9 | 1 | прихожая | 19,9 | | | 19,9 |
| | | 2 | жилая комната | 19,7 | | 19,7 | |
| | | 3 | ванная | 4,9 | | | 4,9 |
| | | 4 | жилая комната | 25,0 | | 25,0 | |
| | | 5 | жилая комната | 13,0 | | 13,0 | |
| | | 6 | кухня | 15,4 | | | 15,4 |
| | | 7 | туалет | 1,3 | | | 1,3 |
| | | 8 | лоджия | 2,0 | | | 2,0 |
| | | 9 | лоджия | 2,5 | | | 2,5 |
| 4 этаж | 10 | 1 | прихожая | 21,5 | | | 21,5 |
| | | 2 | кухня | 17,7 | | | 17,7 |
| | | 3 | жилая комната | 22,5 | | 22,5 | |
| | | 4 | жилая комната | 14,2 | | 14,2 | |
| | | 5 | ванная | 4,6 | | | 4,6 |
| | | 6 | жилая комната | 15,4 | | 15,4 | |
| | | 7 | жилая комната | 17,3 | | 17,3 | |
| | | 8 | туалет | 2,0 | | | 2,0 |
| | | 9 | лоджия | 2,2 | | | 2,2 |
| | | 10 | лоджия | 1,3 | | | 1,3 |
| | | 11 | лоджия | 1,5 | | | 1,5 |
| | 11 | 1 | прихожая | 15,6 | | | 15,6 |
| | | 2 | туалет | 1,5 | | | 1,5 |
| | | 3 | ванная | 2,9 | | | 2,9 |

| | | | | | | | |
|---|---|---|---|---|---|---|---|
| | | 4 | жилая комната | 12,4 | | 12,4 | |
| | | 5 | жилая комната | 16,1 | | 16,1 | |
| | | 6 | кухня | 14,0 | | | 14,0 |
| | | 7 | жилая комната | 22,8 | | 22,8 | |
| | | 8 | лоджия | 1,5 | | | 1,5 |
| | | 9 | лоджия | 2,1 | | | 2,1 |
| | 12 | 1 | прихожая | 19,9 | | | 19,9 |
| | | 2 | жилая комната | 19,7 | | 19,7 | |
| | | 3 | ванная | 4,9 | | | 4,9 |
| | | 4 | жилая комната | 25,0 | | 25,0 | |
| | | 5 | жилая комната | 13,0 | | 13,0 | |
| | | 6 | кухня | 15,4 | | | 15,4 |
| | | 7 | туалет | 1,3 | | | 1,3 |
| | | 8 | лоджия | 2,0 | | | 2,0 |
| | | 9 | лоджия | 2,5 | | | 2,5 |
| 5 этаж | 13 | 1 | прихожая | 21,5 | | | 21,5 |
| | | 2 | кухня | 17,7 | | | 17,7 |
| | | 3 | жилая комната | 22,5 | | 22,5 | |
| | | 4 | жилая комната | 14,2 | | 14,2 | |
| | | 5 | ванная | 4,6 | | | 4,6 |
| | | 6 | жилая комната | 15,4 | | 15,4 | |
| | | 7 | жилая комната | 17,3 | | 17,3 | |
| | | 8 | туалет | 2,0 | | | 2,0 |
| | | 9 | лоджия | 2,2 | | | 2,2 |
| | | 10 | лоджия | 1,3 | | | 1,3 |
| | | 11 | лоджия | 1,5 | | | 1,5 |
| | 14 | 1 | прихожая | 15,6 | | | 15,6 |
| | | 2 | туалет | 1,5 | | | 1,5 |
| | | 3 | ванная | 2,9 | | | 2,9 |
| | | 4 | жилая комната | 12,4 | | 12,4 | |
| | | 5 | жилая комната | 16,1 | | 16,1 | |
| | | 6 | кухня | 14,0 | | | 14,0 |
| | | 7 | жилая комната | 22,8 | | 22,8 | |
| | | 8 | лоджия | 1,5 | | | 1,5 |
| | | 9 | лоджия | 2,1 | | | 2,1 |
| | 15 | 1 | прихожая | 19,9 | | | 19,9 |
| | | 2 | жилая комната | 19,7 | | 19,7 | |
| | | 3 | ванная | 4,9 | | | 4,9 |
| | | 4 | жилая комната | 25,0 | | 25,0 | |
| | | 5 | жилая комната | 13,0 | | 13,0 | |
| | | 6 | кухня | 15,4 | | | 15,4 |
| | | 7 | туалет | 1,3 | | | 1,3 |
| | | 8 | лоджия | 2,0 | | | 2,0 |
| | | 9 | лоджия | 2,5 | | | 2,5 |
| тех. этаж | | 1 | тех. помещение | 371,0 | | | 371,0 |
| | | 2 | тех. помещение | 10,7 | | | 10,7 |

продолжение таблицы

| Площадь по внутреннему обмеру (м2), в том числе | | | | | | | | |
|---|---|---|---|---|---|---|---|---|
| В отдельных квартирах | В общежитиях | В гостиницах | Торговая | Промышленно-производственных зданий и сооружений | Складская | Учреждений образования | Предприятий бытового обслуживания | Организаций и учреждений управления, научных, банковских, общественных и т.п. |

| 9 | 10 | 11 | 12 | 13 | 14 | 15 | 16 | 17 |
|---|---|---|---|---|---|---|---|---|
| - | - | - | - | - | - | - | - | - |

продолжение таблицы

| Площадь по внутреннему обмеру (м2), в том числе | | | | | | | |
|---|---|---|---|---|---|---|---|
| Предприятий общественного питания | Организации здравоохранения | Физкультурно-спортивная | Учреждений культуры и искусства | Транспортных зданий и сооружений | Сооружений инженерных сетей | Гаражей | Прочие |
| 18 | 19 | 20 | 21 | 22 | 23 | 24 | 25 |
| - | - | - | - | - | - | - | - |

Техническое описание конструктивных элементов основного строения

| № п.п. | Наименование конструктивных элементов | | | Описание конструктивных элементов (материал, отделка и т.д.) |
|---|---|---|---|---|
| 1 | 2 | | | 3 |
| 1 | Фундамент | | | монолитный железобетон |
| 2 | 1) наружные и внутренние капитальные стены | | | газоблоки, фундаментный блок стеновой |
| | 2) перегородки | | | гипсокартон |
| 3 | Перекрытия | чердачное | | монолитный железобетон |
| | | междуэтажное | | монолитный железобетон |
| 4 | Крыша | | | мягкая |
| 5 | Полы | 1-го этажа | | керамогранит, стяжка цементно-песчаная, бетонные, ламинат |
| | | последующих этажей | | керамогранит, стяжка цементно-песчаная, бетонные, ламинат |
| 6 | Проемы | окна | | металлопластиковые, алюминиевые |
| | | двери | | металлические, алюминиевые, деревянные |
| 7 | Отделочные работы | внутренние | | левкас, покраска, керамическая плитка, декоративная штукатурка |
| | | наружные | | плиты фасадные фиброцементные |
| 8 | Горячее водоснабжение | | | да |
| 9 | Водопровод | | | да |
| 10 | Канализация | | | да |
| 11 | Электроосвещение | | | да |
| 12 | Отопление | печное | | |
| 13 | | печное газовое | | |
| 14 | | от ТЭЦ | | да |
| 15 | | от АГВ | | |
| 16 | | от индивидуальной отопительной установки | на газе | |
| 17 | | | на твердом топливе | |
| 18 | | от районной котельной | на газе | |
| 19 | | | на твердом топливе | |
| 20 | Разные работы | | | |

Техническое описание служебных построек

| Показатели | Наименование служебных построек | | |
|---|---|---|---|
| | | | |
| Площадь (м 2) | | | |
| Высота строения (м) | | | |
| Объем строения (м 3) | | | |
| Фундамент | | | |
| Стены | | | |
| Перекрытия | | | |
| Крыша | | | |

| | | | |
|---|---|---|---|
| Полы | | | |
| Окна | | | |
| Двери | | | |
| Внутренняя отделка | | | |
| Наружная отделка | | | |
| Печи | | | |

Техническое описание внутридворовых сооружений

| Наименование сооружений | Размер в метрах | | | | Объем (м3) | Материал |
|---|---|---|---|---|---|---|
| | длина | ширина | площадь | высота или глубина | | |
| 1 | 2 | 3 | 4 | 5 | 6 | 7 |
| | | | | | | |

Техническое описание отдельных частей строения (подвалов, полуподвалов, мезонинов, мансард)

| Наименование и назначение отдельных частей строения | Заглубление спланированной поверхности земли до пола подвала | Описание элементов | | | | | |
|---|---|---|---|---|---|---|---|
| | | стены | перекрытия | полы | внутренняя отделка | крыша | дополнительные устройства |
| 1 | 2 | 3 | 4 | 5 | 6 | 7 | 8 |
| | | | | | | | |

Техническое описание нежилых пристроек к основному строению

| Наименование конструктивных элементов | | Техническое описание конструктивных элементов |
|---|---|---|
| 1 | | 2 |
| Фундамент | | |
| Стены и перегородки | | |
| Крыша | | |
| Полы | | |
| Перекрытия | | |
| Проемы | окна | |
| | двери | |
| Отделочные работы | внутренние | |
| | наружные | |
| Разные работы | | |
| Итого: | | |
| Фундамент | | |
| Стены и перегородки | | |
| Крыша | | |
| Полы | | |
| Перекрытия | | |
| Проемы | окна | |
| | двери | |
| Отделочные работы | внутренние | |
| | наружные | |
| Разные работы | | |
| Итого: | | |
| Фундамент | | |
| Стены и перегородки | | |
| Крыша | | |
| Полы | | |
| Перекрытия | | |
| Проемы | окна | |
| | двери | |
| Отделочные работы | внутренние | |

| | | |
|---|---|---|
| | наружные | |
| Разные работы | | |
| Итого: | | |

Исчисление площадей и объемов основной и отдельных частей строения (подвалов, полуподвалов, мезонинов, мансард, крыш, пристроек и т.п.)

| Наименование частей строения и пристроек | Формула для подсчета площадей по наружному обмеру | Площадь (м 2) | Высота (м) | Объем (м 3) | Наименование частей строения и пристроек | Формула для подсчета площадей по наружному обмеру | Площадь (м 2) | Высота (м) | Объем (м 3) |
|---|---|---|---|---|---|---|---|---|---|
| 1 | 2 | 3 | 4 | 5 | 6 | 7 | 8 | 9 | 10 |
| | | | | | | | | | |

Заказчик ТОО «Жилой Комплекс «Нұрлы-Таң», Тайшапов Талап Ратбекович

*фамилия, имя, отчество (при наличии), подпись руководителя*
*место печати (при наличии)*

Авторский надзор ТОО «Өнер Табыс», Токтанаев Нуркен Советалиевич

*фамилия, имя, отчество (при наличии), подпись эксперта*
*место печати (при наличии)*

Объем
м 3)

подвал

лит. А
Н=19.50

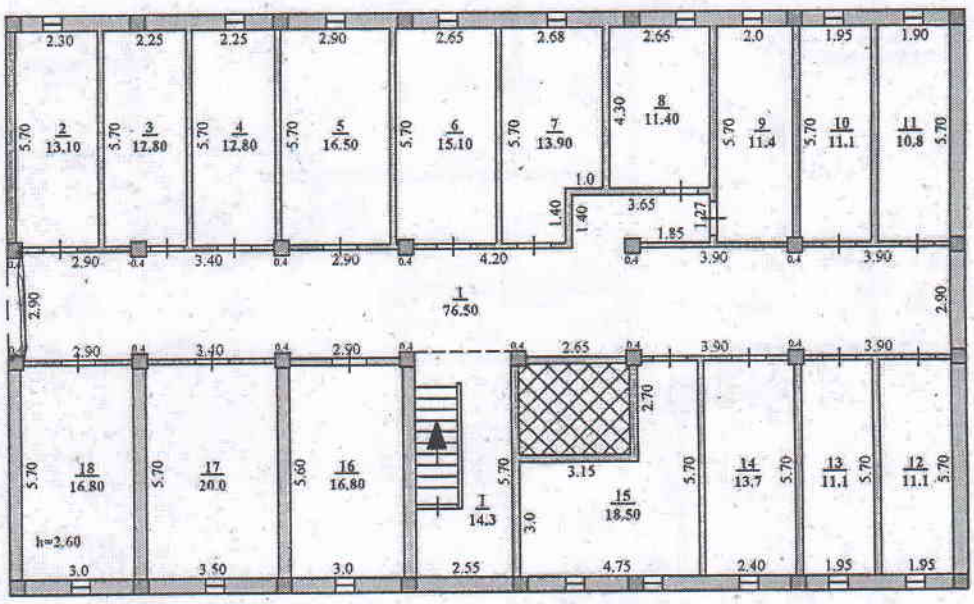


7

1 этаж

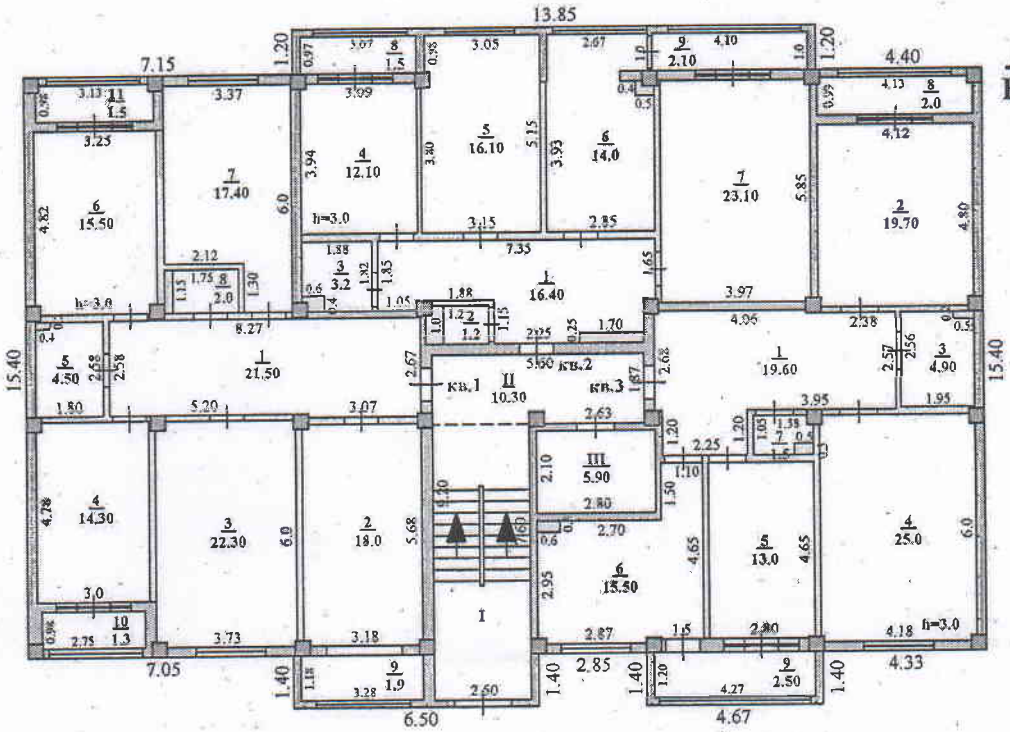


**ЛИТ. А**

**Н=19.50**

2 этаж

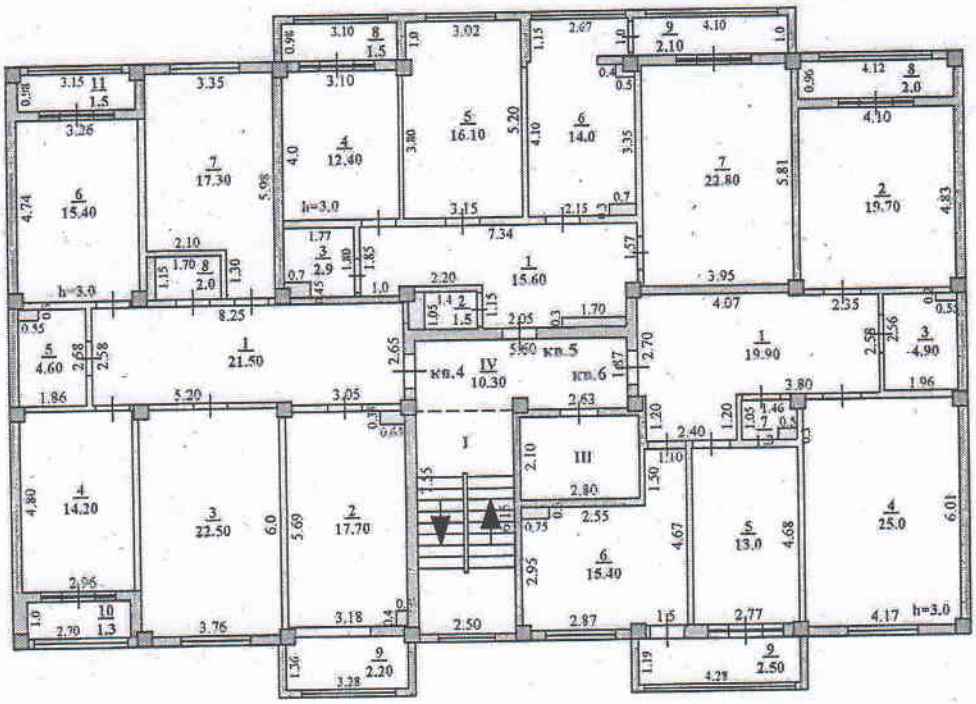


**лит. А**
**Н=19.50**

3 этаж

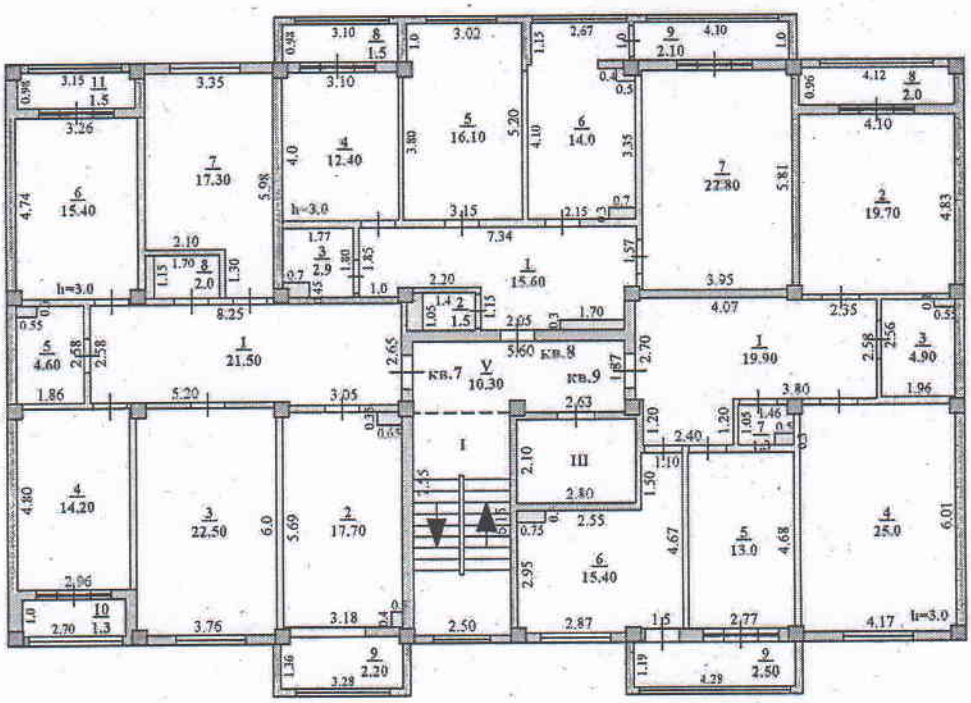


**лит. А**

**Н=19.50**

4 этаж

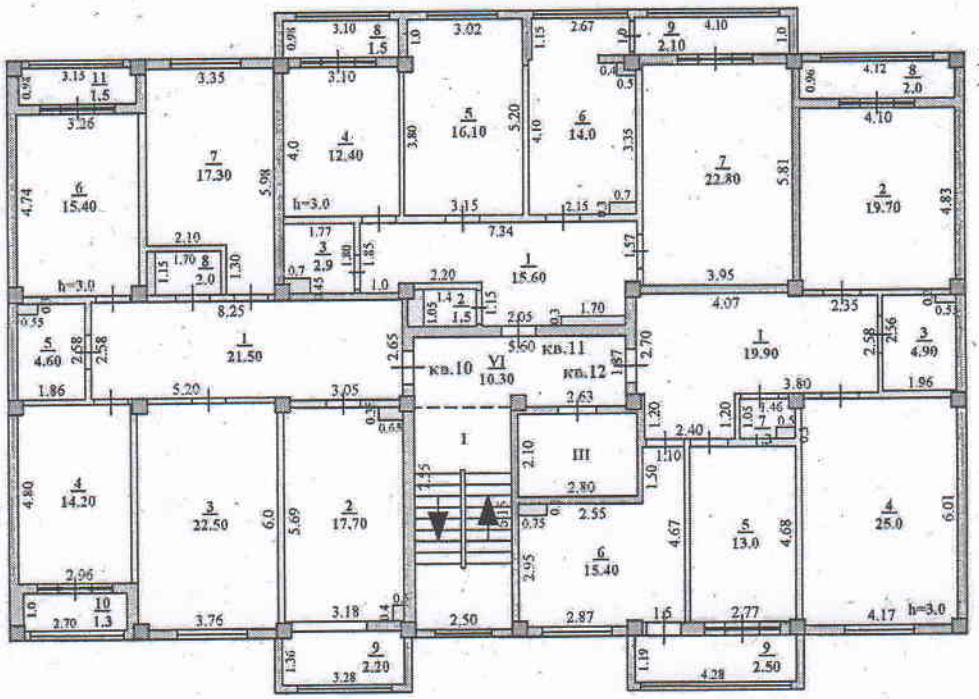


**лит. А**
**Н=19.50**

5 этаж

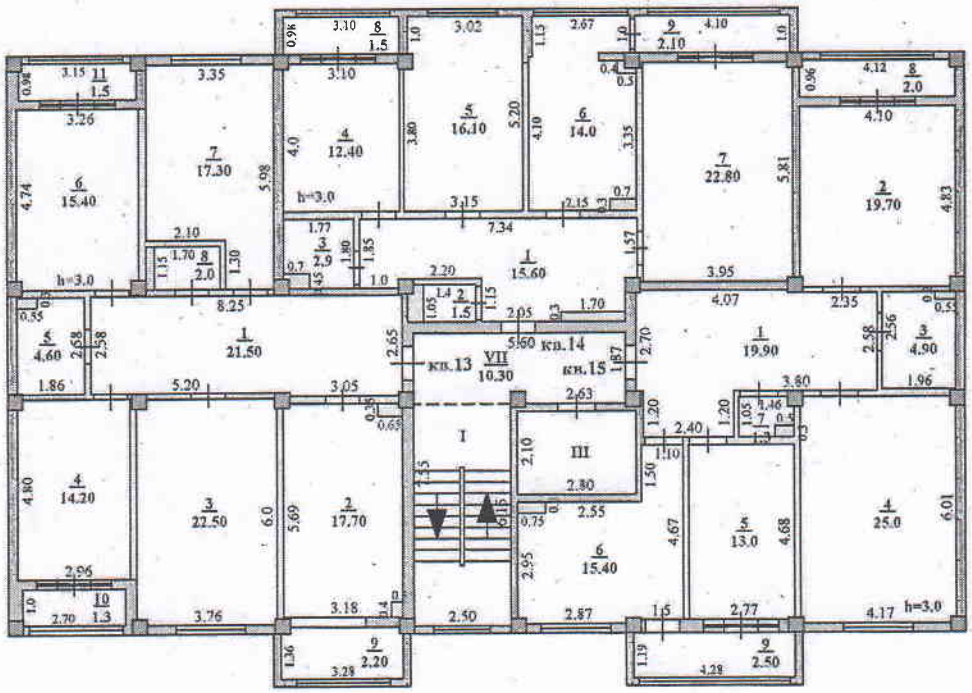


**ЛИТ. А**
**Н=19.50**

технический этаж

**лит. А**
**Н=19.50**

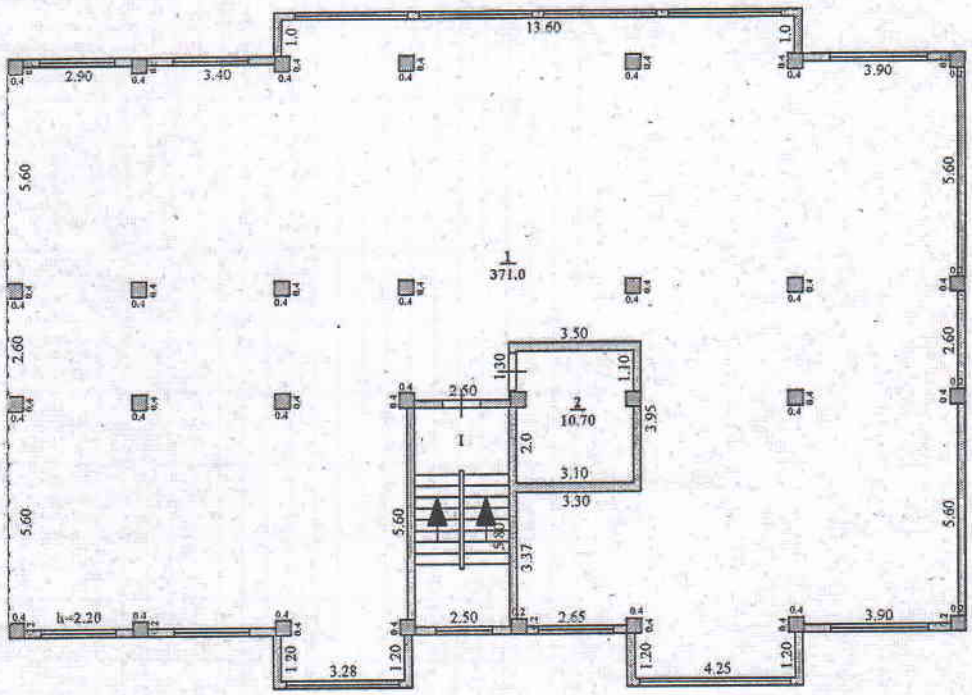

| Литер строения / Литер строения | Литер объекта адресации / Литер объекта адресации | Корпус / Корпус | Литер корпуса / Литер корпуса | Номер помещения, квартиры / Номер помещения, квартиры | Тип помещения по классификатору / Тип помещения по классификатору | Площадь помещения (кв. м.) / Площадь помещения (кв. м.) | | | | | | | | | | | | | | | | | | | | |
|---|---|---|---|---|---|---|---|---|---|---|---|---|---|---|---|---|---|---|---|---|---|---|---|---|---|---|
| | | | | | | Общая / Общая | Жилая / Жилая | Нежилая / Нежилая | Подсобная / Подсобная | Балкон / Балкон | Лоджия / Лоджия | Веранда / Веранда | Терраса / Терраса | Мансарда / Мансарда | Подвал / Подвал | Чердак / Чердак | Тамбур / Тамбур | Прочие / Прочие | Общая / Общая | Жилая / Жилая | Нежилая / Нежилая | Подсобная / Подсобная | Балкон / Балкон | Лоджия / Лоджия | Веранда / Веранда | Терраса / Терраса |
| 1 | 2 | 3 | 4 | 5 | 6 | 7 | 8 | 9 | 10 | 11 | 12 | 13 | 14 | 15 | 16 | 17 | 18 | 19 | 20 | 21 | 22 | 23 | 24 | 25 | 26 | 27 |
| | А | п | 1 | 1 | коридор | 76,5 | | | | | | | | | | | | | | | | | | | | 76,5 |
| | | о | | 2 | кладовая | 13,1 | | | | | | | | | | | | | | | | | | | | 13,1 |
| | | д | | 3 | кладовая | 12,8 | | | | | | | | | | | | | | | | | | | | 12,8 |
| | | в | | 4 | кладовая | 12,8 | | | | | | | | | | | | | | | | | | | | 12,8 |
| | | а | | 5 | кладовая | 16,5 | | | | | | | | | | | | | | | | | | | | 16,5 |
| | | л | | 6 | кладовая | 15,1 | | | | | | | | | | | | | | | | | | | | 15,1 |
| | | | | 7 | кладовая | 13,9 | | | | | | | | | | | | | | | | | | | | 13,9 |
| | | | | 8 | кладовая | 11,4 | | | | | | | | | | | | | | | | | | | | 11,4 |
| | | | | 9 | кладовая | 11,4 | | | | | | | | | | | | | | | | | | | | 11,4 |
| | | | | 10 | кладовая | 11,1 | | | | | | | | | | | | | | | | | | | | 11,1 |
| | | | | 11 | кладовая | 10,8 | | | | | | | | | | | | | | | | | | | | 10,8 |
| | | | | 12 | кладовая | 11,1 | | | | | | | | | | | | | | | | | | | | 11,1 |
| | | | | 13 | кладовая | 11,1 | | | | | | | | | | | | | | | | | | | | 11,1 |
| | | | | 14 | кладовая | 13,7 | | | | | | | | | | | | | | | | | | | | 13,7 |
| | | | | 15 | кладовая | 18,5 | | | | | | | | | | | | | | | | | | | | 18,5 |
| | | | | 16 | кладовая | 16,8 | | | | | | | | | | | | | | | | | | | | 16,8 |
| | | | | 17 | электрощитовая | 20,0 | | | | | | | | | | | | | | | | | | | | 20,0 |
| | | | | 18 | тепловой узел | 16,8 | | | | | | | | | | | | | | | | | | | | 16,8 |
| | | | | | итого по подвалу | 313,4 | | | | | | | | | | | | | | | | | | | | 313,4 |

| Жилому участку / Дата записи | Жилой блок / Вестр по плану | Подъезд / Этаж | Этаж / Номер помещения, квартиры | Этаж / Номер квартиры | Этаж / Назначение части помещения, квартиры | Общая площадь помещения (кв.м.) / Площадь по внутреннему обмеру (кв. м.), в том числе | | | | | | | | | | | | | | | | | | | | |
|---|---|---|---|---|---|---|---|---|---|---|---|---|---|---|---|---|---|---|---|---|---|---|---|---|---|---|
| | | | | | | Жилая / Общая | Подсобная / Полезная | Подсобная / Жилая | Подсобная / Неотапливаемая | Балкон, лоджия / В отдельных квартирах | Жилая комната / D общежитиях | Кухня, ванная / В гостиницах | Санузлы / Торговая | Вестибюль, лестничная клетка / Производственно-бытовой, здания и сооружения | Кладовая | Кладовая бытового назначения / Учреждений образования | Технические помещения / Предприятия бытового обслуживания | Гардеробная, комнаты для хранения верхней одежды / Организаций и учреждений управления, торговли, бытовых, общественных и т.п. | Кладовая для хранения / Предприятий общественного питания | Помещения для занятий / Учреждений профессионального образования | Помещения для занятий / Учреждений культуры и искусства | Помещения для занятий / Учреждений культуры и искусства | Помещения для занятий / Учреждений спортивных | Помещения для занятий / Сооружений спортивных | Гараж / Гараж | Вестибюль / Прочие |
| 1 | 2 | 3 | 4 | 5 | 6 | 7 | 8 | 9 | 10 | 11 | 12 | 13 | 14 | 15 | 16 | 17 | 18 | 19 | 20 | 21 | 22 | 23 | 24 | 25 | 26 | 27 |
| | А | 1 | 1 | 1 | прихожая | 21,5 | | | 21,5 | | | | | | | | | | | | | | | | | |
| | | | | 2 | кухня | 18,0 | | | 18,0 | | | | | | | | | | | | | | | | | |
| | | | | 3 | жилая комната | 22,3 | | 22,3 | | | | | | | | | | | | | | | | | | |
| | | | | 4 | жилая комната | 14,3 | | 14,3 | | | | | | | | | | | | | | | | | | |
| | | | | 5 | ванная | 4,5 | | | 4,5 | | | | | | | | | | | | | | | | | |
| | | | | 6 | жилая комната | 15,5 | | 15,5 | | | | | | | | | | | | | | | | | | |
| | | | | 7 | жилая комната | 17,4 | | 17,4 | | | | | | | | | | | | | | | | | | |
| | | | | 8 | туалет | 2,0 | | | 2,0 | | | | | | | | | | | | | | | | | |
| | | | | 9 | лоджия (коэф. 0,5) | 1,9 | | | 1,9 | | | | | | | | | | | | | | | | | |
| | | | | 10 | лоджия (коэф. 0,5) | 1,3 | | | 1,3 | | | | | | | | | | | | | | | | | |
| | | | | 11 | лоджия (коэф. 0,5) | 1,5 | | | 1,5 | | | | | | | | | | | | | | | | | |
| | | | | | итого | 120,2 | | 69,5 | 50,7 | | | | | | | | | | | | | | | | | |
| | | | | | | | | | | | | | | | | | | | | | | | | | | |
| | | | 2 | 1 | прихожая | 16,4 | | | 16,4 | | | | | | | | | | | | | | | | | |
| | | | | 2 | туалет | 1,2 | | | 1,2 | | | | | | | | | | | | | | | | | |
| | | | | 3 | ванная | 3,2 | | | 3,2 | | | | | | | | | | | | | | | | | |
| | | | | 4 | жилая комната | 12,1 | | 12,1 | | | | | | | | | | | | | | | | | | |
| | | | | 5 | жилая комната | 16,1 | | 16,1 | | | | | | | | | | | | | | | | | | |
| | | | | 6 | кухня | 14,0 | | | 14,0 | | | | | | | | | | | | | | | | | |
| | | | | 7 | жилая комната | 23,1 | | 23,1 | | | | | | | | | | | | | | | | | | |
| | | | | 8 | лоджия (коэф. 0,5) | 1,5 | | | 1,5 | | | | | | | | | | | | | | | | | |
| | | | | 9 | лоджия (коэф. 0,5) | 3,4 | | | 3,4 | | | | | | | | | | | | | | | | | |
| | | | | | итого | 91,0 | | 51,3 | 39,7 | | | | | | | | | | | | | | | | | |
| | | | | | | | | | | | | | | | | | | | | | | | | | | |

| | | | | | | | | | | | | | | | | | | | | | | | | | | | | | |
|---|---|---|---|---|---|---|---|---|---|---|---|---|---|---|---|---|---|---|---|---|---|---|---|---|---|---|---|---|---|
| | | | 3 | 1 | прихожая | 19,6 | | | 19,6 | | | | | | | | | | | | | | | | | | | | |
| | | | | 2 | жилая комната | 19,7 | | 19,7 | | | | | | | | | | | | | | | | | | | | | |
| | | | | 3 | ванная | 4,9 | | | 4,9 | | | | | | | | | | | | | | | | | | | | |
| | | | | 4 | жилая комната | 25,0 | | 25,0 | | | | | | | | | | | | | | | | | | | | | |
| | | | | 5 | жилая комната | 13,0 | | 13,0 | | | | | | | | | | | | | | | | | | | | | |
| | | | | 6 | кухня | 15,5 | | | 15,5 | | | | | | | | | | | | | | | | | | | | |
| | | | | 7 | туалет | 1,5 | | | 1,5 | | | | | | | | | | | | | | | | | | | | |
| | | | | 8 | лоджия (коэф. 0,5) | 2,0 | | | 2,0 | | | | | | | | | | | | | | | | | | | | |
| | | | | 9 | лоджия (коэф. 0,5) | 2,5 | | | 2,5 | | | | | | | | | | | | | | | | | | | | |
| | | | | | **итого** | **103,7** | | **57,7** | **46,0** | | | | | | | | | | | | | | | | | | | | |
| | | | | | | | | | | | | | | | | | | | | | | | | | | | | | |
| | | | | | **итого по 1-му этажу площадь квартир** | **314,9** | | **178,5** | **136,4** | | | | | | | | | | | | | | | | | | | | |
| | | | | | | | | | | | | | | | | | | | | | | | | | | | | | |
| | | | | I | лестничная клетка | 14,3 | | | 14,3 | | | | | | | | | | | | | | | | | | | | |
| | | | | II | коридор | 10,3 | | | 10,3 | | | | | | | | | | | | | | | | | | | | |
| | | | | III | лифт | 5,9 | | | 5,9 | | | | | | | | | | | | | | | | | | | | |
| | | | | IV | коридор | 10,3 | | | 10,3 | | | | | | | | | | | | | | | | | | | | |
| | | | | V | коридор | 10,3 | | | 10,3 | | | | | | | | | | | | | | | | | | | | |
| | | | | VI | коридор | 10,3 | | | 10,3 | | | | | | | | | | | | | | | | | | | | |
| | | | | VII | коридор | 10,3 | | | 10,3 | | | | | | | | | | | | | | | | | | | | |
| | | | | | **итого** | **71,7** | | | **71,7** | | | | | | | | | | | | | | | | | | | | |
| | | | | | | | | | | | | | | | | | | | | | | | | | | | | | |
| | | | | | **всего по 1-му этажу** | **386,6** | | **178,5** | **208,1** | | | | | | | | | | | | | | | | | | | | |
| | | | | | | | | | | | | | | | | | | | | | | | | | | | | | |

| Квартирасының / Дом номер | Жолақ бөлімінің нөмірі / Литер по плану | Қабат / Этаж | Үйдің нөмірлік нөмірі / Номер помещения, квартиры | Үйдің нөмірлік бөліктерінің нөмірі / Номера частей помещения, квартиры | Үйдің нөмірлік бөліктерінің пайдаланылатын бөлігінің / Наименование частей помещения, квартиры | Ішкі өлшемі бойынша ауан ( кв.м. ) оның ішінде / Площадь по внутреннему обмеру (кв. м.), в том числе | | | | | | | | | | | | | | | | | | | |
|---|---|---|---|---|---|---|---|---|---|---|---|---|---|---|---|---|---|---|---|---|---|---|---|---|---|
| | | | | | | Жалпы / Общая | Пайдалы / Полезная | Тұрғын / Жилая | Тұрғын емес / Нежилая | Қосалқы пәндерден / В отдельных квартирах | Жатақханадан / В общежитиях | Қонақ үйлерде / В гостиницах | Сауалнақ / Торговая | Өнеркәсіптік - индустриялық жайлар мен гимараттар / Промышленно-производственные здания и сооружения | Қойма / Складская | Жалпы білім беру мекемелері / Учреждений среднего образования | Тұрмыстық қызмет көрсету кәсіпорындары / Предприятия бытового обслуживания | Денсаулық сақтау, әлеуметтік қамтамасыз ету, мәдениет, ғылым, білім беру, қоғамдық тамақтандыру мекемелері / Организаций и учреждений управления, научных, банковских, общественных и т.п. | Коммуналдық тұрмыстық кәсіпорындары / Предприятия общественного питания | Демеушілік спорттық, бұқаралық мекемелер / Учреждений туристических, лечебного назначения | Дене шынықтыру және спорттық / Физкультурно-спортивная | Дене шынықтыру және спорттық / Учреждений культуры и искусства | Көліктік жайлар мен гимараттар / Транспортных зданий и сооружений | Инженерлік жүйелер тармақтары / Сооружений инженерных сетей | Гараждар / Гаражей | Басқалар / Прочие |
| 1 | 2 | 3 | 4 | 5 | 6 | 7 | 8 | 9 | 10 | 11 | 12 | 13 | 14 | 15 | 16 | 17 | 18 | 19 | 20 | 21 | 22 | 23 | 24 | 25 | 26 | 27 |
| | А | 2 | 4 | 1 | прихожая | 21,5 | | | 21,5 | | | | | | | | | | | | | | | | | |
| | | | | 2 | кухня | 17,7 | | | 17,7 | | | | | | | | | | | | | | | | | |
| | | | | 3 | жилая комната | 22,5 | | 22,5 | | | | | | | | | | | | | | | | | | |
| | | | | 4 | жилая комната | 14,2 | | 14,2 | | | | | | | | | | | | | | | | | | |
| | | | | 5 | ванная | 4,6 | | | 4,6 | | | | | | | | | | | | | | | | | |
| | | | | 6 | жилая комната | 15,4 | | 15,4 | | | | | | | | | | | | | | | | | | |
| | | | | 7 | жилая комната | 17,3 | | 17,3 | | | | | | | | | | | | | | | | | | |
| | | | | 8 | туалет | 2,0 | | | 2,0 | | | | | | | | | | | | | | | | | |
| | | | | 9 | лоджия (коэф. 0,5) | 2,2 | | | 2,2 | | | | | | | | | | | | | | | | | |
| | | | | 10 | лоджия (коэф. 0,5) | 1,3 | | | 1,3 | | | | | | | | | | | | | | | | | |
| | | | | 11 | лоджия (коэф. 0,5) | 1,5 | | | 1,5 | | | | | | | | | | | | | | | | | |
| | | | | | итого | 120,2 | | 69,4 | 50,8 | | | | | | | | | | | | | | | | | |
| | | | | | | | | | | | | | | | | | | | | | | | | | | |
| | | | 5 | 1 | прихожая | 15,6 | | | 15,6 | | | | | | | | | | | | | | | | | |
| | | | | 2 | туалет | 1,5 | | | 1,5 | | | | | | | | | | | | | | | | | |
| | | | | 3 | ванная | 2,9 | | | 2,9 | | | | | | | | | | | | | | | | | |
| | | | | 4 | жилая комната | 12,4 | | 12,4 | | | | | | | | | | | | | | | | | | |
| | | | | 5 | жилая комната | 16,1 | | 16,1 | | | | | | | | | | | | | | | | | | |
| | | | | 6 | кухня | 14,0 | | | 14,0 | | | | | | | | | | | | | | | | | |
| | | | | 7 | жилая комната | 22,8 | | 22,8 | | | | | | | | | | | | | | | | | | |
| | | | | 8 | лоджия (коэф. 0,5) | 1,5 | | | 1,5 | | | | | | | | | | | | | | | | | |
| | | | | 9 | лоджия (коэф. 0,5) | 2,1 | | | 2,1 | | | | | | | | | | | | | | | | | |
| | | | | | итого | 88,9 | | 51,3 | 37,6 | | | | | | | | | | | | | | | | | |
| | | | | | | | | | | | | | | | | | | | | | | | | | | |

| | | | | | | | | | | | | | | | | | | | | | | | | | | |
|---|---|---|---|---|---|---|---|---|---|---|---|---|---|---|---|---|---|---|---|---|---|---|---|---|---|---|
| | | | 6 | 1 | прихожая | 19,9 | | | 19,9 | | | | | | | | | | | | | | | | | |
| | | | | 2 | жилая комната | 19,7 | | 19,7 | | | | | | | | | | | | | | | | | | |
| | | | | 3 | ванная | 4,9 | | | 4,9 | | | | | | | | | | | | | | | | | |
| | | | | 4 | жилая комната | 25,0 | | 25,0 | | | | | | | | | | | | | | | | | | |
| | | | | 5 | жилая комната | 13,0 | | 13,0 | | | | | | | | | | | | | | | | | | |
| | | | | 6 | кухня | 15,4 | | | 15,4 | | | | | | | | | | | | | | | | | |
| | | | | 7 | туалет | 1,3 | | | 1,3 | | | | | | | | | | | | | | | | | |
| | | | | 8 | лоджия (коэф. 0,5) | 2,0 | | | 2,0 | | | | | | | | | | | | | | | | | |
| | | | | 9 | лоджия (коэф. 0,5) | 2,5 | | | 2,5 | | | | | | | | | | | | | | | | | |
| | | | | | итого | 103,7 | | 57,7 | 46,0 | | | | | | | | | | | | | | | | | |
| | | | | | | | | | | | | | | | | | | | | | | | | | | |
| | | | | | итого по 2-му этажу площадь квартир | 312,8 | | 178,4 | 134,4 | | | | | | | | | | | | | | | | | |
| | | | | | | | | | | | | | | | | | | | | | | | | | | |
| | | | | | | | | | | | | | | | | | | | | | | | | | | |

| Жазу уақыты / Дата записи | Жылтар бөлімінің литері / Литер по плану | Қабат / Этаж | Үйдің нөмірлеу нөмірі / Номер по плану, квартиры | Үйдің жалпы бөлігінің нөмірі / Номера частей помещения, квартиры | Үйдің жалпы бөлігінің сипаттамасы (бөлмелер, пәтерлер / Назначение части помещения, квартиры | Ішкі алаңы бойынша алаң ( кв.м. ) оның ішінде / Площадь по внутреннему обмеру (кв. м.), в том числе | | | | | | | | | | | | | | | | | | | | |
|---|---|---|---|---|---|---|---|---|---|---|---|---|---|---|---|---|---|---|---|---|---|---|---|---|---|---|
| | | | | | | Жилая / Общая | Подсобная / Полезная | Терасса / Жилая | Терасса емес / Нежилая | Балкон, лоджия, веранда / В отдельных квартирах | Жетекшілік ету / В общежитиях | Конак, үйлерде / В гостиницах | Сауда үй / Торговая | Өндірістік - өндірістік жайлар мен ғимараттар / Производственные здания и сооружения | Кубикс / Складская | Халыққа білім беру мекемелері / Учреждения народного образования | Туристік жолдар мен маршруттарды ұйымдастыру / Предприятия бытового обслуживания | Емхана, ауыл шаруашылығы жіне ұйымдастыру мекемелер / Организациями и учреждениями здравоохранения, сельскохозяйственные и т.п. | Қоғамдық тамақтандыру кәсіпорындары / Предприятия общественного питания | Дене шынықтыру-сауықтыру мекемелері / Учреждения физической культуры и спорта | Дене шынықтыру және спортпен шұғылданатын мекемелер / Учреждения физической культуры и спорта | Мәдениет жіне өнер ғимараттар / Культурных зданий и сооружений | Инженерлік желілер ғимараттары / Сооружения инженерных сетей | | |
| 1 | 2 | 3 | 4 | 5 | 6 | 7 | 8 | 9 | 10 | 11 | 12 | 13 | 14 | 15 | 16 | 17 | 18 | 19 | 20 | 21 | 22 | 23 | 24 | 25 | 26 | 27 |
| | А | 3 | 7 | 1 | прихожая | 21,5 | | | 21,5 | | | | | | | | | | | | | | | | | |
| | | | | 2 | кухня | 17,7 | | | 17,7 | | | | | | | | | | | | | | | | | |
| | | | | 3 | жилая комната | 22,5 | | 22,5 | | | | | | | | | | | | | | | | | | |
| | | | | 4 | жилая комната | 14,2 | | 14,2 | | | | | | | | | | | | | | | | | | |
| | | | | 5 | ванная | 4,6 | | | 4,6 | | | | | | | | | | | | | | | | | |
| | | | | 6 | жилая комната | 15,4 | | 15,4 | | | | | | | | | | | | | | | | | | |
| | | | | 7 | жилая комната | 17,3 | | 17,3 | | | | | | | | | | | | | | | | | | |
| | | | | 8 | туалет | 2,0 | | | 2,0 | | | | | | | | | | | | | | | | | |
| | | | | 9 | лоджия (коэф. 0,5) | 2,2 | | | 2,2 | | | | | | | | | | | | | | | | | |
| | | | | 10 | лоджия (коэф. 0,5) | 1,3 | | | 1,3 | | | | | | | | | | | | | | | | | |
| | | | | 11 | лоджия (коэф. 0,5) | 1,5 | | | 1,5 | | | | | | | | | | | | | | | | | |
| | | | | | итого | 120,2 | | 69,4 | 50,8 | | | | | | | | | | | | | | | | | |
| | | | | | | | | | | | | | | | | | | | | | | | | | | |
| | | | 8 | 1 | прихожая | 15,6 | | | 15,6 | | | | | | | | | | | | | | | | | |
| | | | | 2 | туалет | 1,5 | | | 1,5 | | | | | | | | | | | | | | | | | |
| | | | | 3 | ванная | 2,9 | | | 2,9 | | | | | | | | | | | | | | | | | |
| | | | | 4 | жилая комната | 12,4 | | 12,4 | | | | | | | | | | | | | | | | | | |
| | | | | 5 | жилая комната | 16,1 | | 16,1 | | | | | | | | | | | | | | | | | | |
| | | | | 6 | кухня | 14,0 | | | 14,0 | | | | | | | | | | | | | | | | | |
| | | | | 7 | жилая комната | 22,8 | | 22,8 | | | | | | | | | | | | | | | | | | |
| | | | | 8 | лоджия (коэф. 0,5) | 1,5 | | | 1,5 | | | | | | | | | | | | | | | | | |
| | | | | 9 | лоджия (коэф. 0,5) | 2,1 | | | 2,1 | | | | | | | | | | | | | | | | | |
| | | | | | итого | 88,9 | | 51,3 | 37,6 | | | | | | | | | | | | | | | | | |
| | | | | | | | | | | | | | | | | | | | | | | | | | | |

| | | | | | | | | | | | | | | | | | | | | | | | | | | |
|---|---|---|---|---|---|---|---|---|---|---|---|---|---|---|---|---|---|---|---|---|---|---|---|---|---|---|
| | | | 9 | 1 | прихожая | 19,9 | | | 19,9 | | | | | | | | | | | | | | | | | |
| | | | | 2 | жилая комната | 19,7 | | 19,7 | | | | | | | | | | | | | | | | | | |
| | | | | 3 | ванная | 4,9 | | | 4,9 | | | | | | | | | | | | | | | | | |
| | | | | 4 | жилая комната | 25,0 | | 25,0 | | | | | | | | | | | | | | | | | | |
| | | | | 5 | жилая комната | 13,0 | | 13,0 | | | | | | | | | | | | | | | | | | |
| | | | | 6 | кухня | 15,4 | | | 15,4 | | | | | | | | | | | | | | | | | |
| | | | | 7 | туалет | 1,3 | | | 1,3 | | | | | | | | | | | | | | | | | |
| | | | | 8 | лоджия (коэф. 0,5) | 2,0 | | | 2,0 | | | | | | | | | | | | | | | | | |
| | | | | 9 | лоджия (коэф. 0,5) | 2,5 | | | 2,5 | | | | | | | | | | | | | | | | | |
| | | | | | **итого** | **103,7** | | **57,7** | **46,0** | | | | | | | | | | | | | | | | | |
| | | | | | | | | | | | | | | | | | | | | | | | | | | |
| | | | | | **итого по 3-му этажу площадь квартир** | **312,8** | | **178,4** | **134,4** | | | | | | | | | | | | | | | | | |
| | | | | | | | | | | | | | | | | | | | | | | | | | | |
| | | | | | | | | | | | | | | | | | | | | | | | | | | |

| Жилыстың әрпі / Литер дома | Жылжымайтын мүлік нөмірі / Номер по плану | Қабат / Этаж | Үй-жайлардың нөмірі / Номер помещения, квартиры | Үй-жайлардың бөлігінің нөмірі / Номера частей помещения, квартиры | Үй-жайлардың бөліктерінің пайдаланылатын бөлігінің түрі / Назначение частей помещения, квартиры | Ішкі істемей бойынша алаң ( кв.м. ) оның ішінде / Площадь по внутреннему обмеру (кв. м.), в том числе | | | | | | | | | | | | | | | | | | | | |
|---|---|---|---|---|---|---|---|---|---|---|---|---|---|---|---|---|---|---|---|---|---|---|---|---|---|---|
| | | | | | | Жалпы / Общая | Пайдалы / Полезная | Тұрғын / Жилая | Тұрғын емес / Нежилая | Бөлек пәтерлерде / В отдельных квартирах | Жатақханада / В общежитиях | Қонақ үйлерде / В гостиницах | Саудалық / Торговая | Өндірістік – өндірістік жайлар мен цехтар / Производственное, производственные цехи и сооружения | Қоймалық / Складская | Халықтың білім беру мекемелері / Учреждения народного образования | Туризмге және саяхатқа қызмет көрсетуге / Предприятия туризма и отдыха | Денсаулық сақтау, әлеуметтік қамтамасыз ету, мектепке дейінгі тәрбиелеу мекемелері / Организации здравоохранения, социального обеспечения, детские дошкольные учреждения, общественных и т.п. | Мәдениет, тұтынушылар қызметі / Предприятия общественного питания | Денсаулық сақтау, әлеуметтік қамтамасыз ету, мектепке дейінгі тәрбиелеу мекемелерінің / Учреждений здравоохранения, социального обеспечения | Дене шынықтыру, спортпен / Физкультурно-спортивная | Дене шынықтыру және өнерге арналған мекемелер / Учреждения физкультуры и искусства | Көпқабатты жылжымайтын мүлік / Многоэтажные здания и сооружения | Инженерлік жылжымайтын мүлік / Инженерные сооружения | Гараж / Гараж | Паркинг / Паркинг |
| 1 | 2 | 3 | 4 | 5 | 6 | 7 | 8 | 9 | 10 | 11 | 12 | 13 | 14 | 15 | 16 | 17 | 18 | 19 | 20 | 21 | 22 | 23 | 24 | 25 | 26 | 27 |
| | А | 4 | 10 | 1 | прихожая | 21,5 | | | 21,5 | | | | | | | | | | | | | | | | | |
| | | | | 2 | кухня | 17,7 | | | 17,7 | | | | | | | | | | | | | | | | | |
| | | | | 3 | жилая комната | 22,5 | | 22,5 | | | | | | | | | | | | | | | | | | |
| | | | | 4 | жилая комната | 14,2 | | 14,2 | | | | | | | | | | | | | | | | | | |
| | | | | 5 | ванная | 4,6 | | | 4,6 | | | | | | | | | | | | | | | | | |
| | | | | 6 | жилая комната | 15,4 | | 15,4 | | | | | | | | | | | | | | | | | | |
| | | | | 7 | жилая комната | 17,3 | | 17,3 | | | | | | | | | | | | | | | | | | |
| | | | | 8 | туалет | 2,0 | | | 2,0 | | | | | | | | | | | | | | | | | |
| | | | | 9 | лоджия (коэф. 0,5) | 2,2 | | | 2,2 | | | | | | | | | | | | | | | | | |
| | | | | 10 | лоджия (коэф. 0,5) | 1,3 | | | 1,3 | | | | | | | | | | | | | | | | | |
| | | | | 11 | лоджия (коэф. 0,5) | 1,5 | | | 1,5 | | | | | | | | | | | | | | | | | |
| | | | | | итого | 120,2 | | 69,4 | 50,8 | | | | | | | | | | | | | | | | | |
| | | | | | | | | | | | | | | | | | | | | | | | | | | |
| | | | 11 | 1 | прихожая | 15,6 | | | 15,6 | | | | | | | | | | | | | | | | | |
| | | | | 2 | туалет | 1,5 | | | 1,5 | | | | | | | | | | | | | | | | | |
| | | | | 3 | ванная | 2,9 | | | 2,9 | | | | | | | | | | | | | | | | | |
| | | | | 4 | жилая комната | 12,4 | | 12,4 | | | | | | | | | | | | | | | | | | |
| | | | | 5 | жилая комната | 16,1 | | 16,1 | | | | | | | | | | | | | | | | | | |
| | | | | 6 | кухня | 14,0 | | | 14,0 | | | | | | | | | | | | | | | | | |
| | | | | 7 | жилая комната | 22,8 | | 22,8 | | | | | | | | | | | | | | | | | | |
| | | | | 8 | лоджия (коэф. 0,5) | 1,5 | | | 1,5 | | | | | | | | | | | | | | | | | |
| | | | | 9 | лоджия (коэф. 0,5) | 2,1 | | | 2,1 | | | | | | | | | | | | | | | | | |
| | | | | | итого | 88,9 | | 51,3 | 37,6 | | | | | | | | | | | | | | | | | |
| | | | | | | | | | | | | | | | | | | | | | | | | | | |

| | | | | | | | | | | | | | | | | | | | | | | | | | | |
|---|---|---|---|---|---|---|---|---|---|---|---|---|---|---|---|---|---|---|---|---|---|---|---|---|---|---|
| | | | 12 | 1 | прихожая | 19,9 | | | 19,9 | | | | | | | | | | | | | | | | | |
| | | | | 2 | жилая комната | 19,7 | | 19,7 | | | | | | | | | | | | | | | | | | |
| | | | | 3 | ванная | 4,9 | | | 4,9 | | | | | | | | | | | | | | | | | |
| | | | | 4 | жилая комната | 25,0 | | 25,0 | | | | | | | | | | | | | | | | | | |
| | | | | 5 | жилая комната | 13,0 | | 13,0 | | | | | | | | | | | | | | | | | | |
| | | | | 6 | кухня | 15,4 | | | 15,4 | | | | | | | | | | | | | | | | | |
| | | | | 7 | туалет | 1,3 | | | 1,3 | | | | | | | | | | | | | | | | | |
| | | | | 8 | лоджия (коэф. 0,5) | 2,0 | | | 2,0 | | | | | | | | | | | | | | | | | |
| | | | | 9 | лоджия (коэф. 0,5) | 2,5 | | | 2,5 | | | | | | | | | | | | | | | | | |
| | | | | | **итого** | **103,7** | | **57,7** | **46,0** | | | | | | | | | | | | | | | | | |
| | | | | | | | | | | | | | | | | | | | | | | | | | | |
| | | | | | **итого по 4-му этажу площадь квартир** | **312,8** | | **178,4** | **134,4** | | | | | | | | | | | | | | | | | |
| | | | | | | | | | | | | | | | | | | | | | | | | | | |
| | | | | | | | | | | | | | | | | | | | | | | | | | | |

| Жазылу уақыты / Дата записи | Жоспар бойынша литері / Литер по плану | Қабаты / Этаж | Үй-жайлардың нөмірі / Номер помещения, квартиры | Үй-жайлардың бөліктерінің нөмірі / Номера частей помещения, квартиры | Үй-жайлардың бөліктерінің пайдалану мақсаты / Назначение частей помещения, квартиры | Ішкі өлшемі бойынша алаң ( кв.м. ) оның ішінде Площадь по внутреннему обмеру (кв. м.), в том числе | | | | | | | | | | | | | | | | | | | | |
|---|---|---|---|---|---|---|---|---|---|---|---|---|---|---|---|---|---|---|---|---|---|---|---|---|---|---|
| | | | | | | Жалпы / Общая | Пайдасы / Полезная | Тұрғын / Жилая | Тұрғын емес / Нежилая | Басқа пәтерлерді / В отдельных квартирах | Жатақханаларда / В общежитиях | Қонақ үйлерде / В гостиницах | Сауықтық / Торговая | Өндірістік - өнеркәсіптік жайлар мен гараждар / Производ. промышл. здания и сооружения | Кубинаж / Скважина | Халыққа білім беру мекемелері / Учреждения народного образования | Тұрмыстық қызмет көрсету кәсіпорындары / Предприятия бытового обслуживания | Басқару, тұлғалық, банктік, қоғамдық және діндарлық мекемелер / Организации и учреждения управления, научные, банковские, общественные и т.п. | Қоғамдық тамақтандыру кәсіпорындары / Предприятия общественного питания | Денсаулық сақтау, әлеуметтік қамтамасыз ету мекемелері / Учреждения здравоохранения, социального назначения | Дене шынықтыру-сауықтық / Физкультурно-оздоровчая | Дене шынықтыру және көпшілік ғимараттар / Учреждения культуры и искусства | Кейістік жайлар мен ғимараттар / Транзитных зданий и сооружений | Инженерлік желілер құрылыстары / Сооружения инженерных сетей | Гараждар / Гаражи | Басқалар / Прочие |
| 1 | 2 | 3 | 4 | 5 | 6 | 7 | 8 | 9 | 10 | 11 | 12 | 13 | 14 | 15 | 16 | 17 | 18 | 19 | 20 | 21 | 22 | 23 | 24 | 25 | 26 | 27 |
| | А | 5 | 13 | 1 | прихожая | 21,5 | | | 21,5 | | | | | | | | | | | | | | | | | |
| | | | | 2 | кухня | 17,7 | | | 17,7 | | | | | | | | | | | | | | | | | |
| | | | | 3 | жилая комната | 22,5 | | 22,5 | | | | | | | | | | | | | | | | | | |
| | | | | 4 | жилая комната | 14,2 | | 14,2 | | | | | | | | | | | | | | | | | | |
| | | | | 5 | ванная | 4,6 | | | 4,6 | | | | | | | | | | | | | | | | | |
| | | | | 6 | жилая комната | 15,4 | | 15,4 | | | | | | | | | | | | | | | | | | |
| | | | | 7 | жилая комната | 17,3 | | 17,3 | | | | | | | | | | | | | | | | | | |
| | | | | 8 | туалет | 2,0 | | | 2,0 | | | | | | | | | | | | | | | | | |
| | | | | 9 | лоджия (коэф. 0,5) | 2,2 | | | 2,2 | | | | | | | | | | | | | | | | | |
| | | | | 10 | лоджия (коэф. 0,5) | 1,3 | | | 1,3 | | | | | | | | | | | | | | | | | |
| | | | | 11 | лоджия (коэф. 0,5) | 1,5 | | | 1,5 | | | | | | | | | | | | | | | | | |
| | | | | | **итого** | **120,2** | | **69,4** | **50,8** | | | | | | | | | | | | | | | | | |
| | | | | | | | | | | | | | | | | | | | | | | | | | | |
| | | | 14 | 1 | прихожая | 15,6 | | | 15,6 | | | | | | | | | | | | | | | | | |
| | | | | 2 | туалет | 1,5 | | | 1,5 | | | | | | | | | | | | | | | | | |
| | | | | 3 | ванная | 2,9 | | | 2,9 | | | | | | | | | | | | | | | | | |
| | | | | 4 | жилая комната | 12,4 | | 12,4 | | | | | | | | | | | | | | | | | | |
| | | | | 5 | жилая комната | 16,1 | | 16,1 | | | | | | | | | | | | | | | | | | |
| | | | | 6 | кухня | 14,0 | | | 14,0 | | | | | | | | | | | | | | | | | |
| | | | | 7 | жилая комната | 22,8 | | 22,8 | | | | | | | | | | | | | | | | | | |
| | | | | 8 | лоджия (коэф. 0,5) | 1,5 | | | 1,5 | | | | | | | | | | | | | | | | | |
| | | | | 9 | лоджия (коэф. 0,5) | 2,1 | | | 2,1 | | | | | | | | | | | | | | | | | |
| | | | | | **итого** | **88,9** | | **51,3** | **37,6** | | | | | | | | | | | | | | | | | |
| | | | | | | | | | | | | | | | | | | | | | | | | | | |

| | | | | | | | | | | | | | | | | | | | | | | | | | | |
|---|---|---|---|---|---|---|---|---|---|---|---|---|---|---|---|---|---|---|---|---|---|---|---|---|---|---|
| | | | 15 | 1 | прихожая | 19,9 | | | 19,9 | | | | | | | | | | | | | | | | | |
| | | | | 2 | жилая комната | 19,7 | | 19,7 | | | | | | | | | | | | | | | | | | |
| | | | | 3 | ванная | 4,9 | | | 4,9 | | | | | | | | | | | | | | | | | |
| | | | | 4 | жилая комната | 25,0 | | 25,0 | | | | | | | | | | | | | | | | | | |
| | | | | 5 | жилая комната | 13,0 | | 13,0 | | | | | | | | | | | | | | | | | | |
| | | | | 6 | кухня | 15,4 | | | 15,4 | | | | | | | | | | | | | | | | | |
| | | | | 7 | туалет | 1,3 | | | 1,3 | | | | | | | | | | | | | | | | | |
| | | | | 8 | лоджия (коэф. 0,5) | 2,0 | | | 2,0 | | | | | | | | | | | | | | | | | |
| | | | | 9 | лоджия (коэф. 0,5) | 2,5 | | | 2,5 | | | | | | | | | | | | | | | | | |
| | | | | | итого | 103,7 | | 57,7 | 46,0 | | | | | | | | | | | | | | | | | |
| | | | | | | | | | | | | | | | | | | | | | | | | | | |
| | | | | | итого по 5-му этажу площадь квартир | 312,8 | | 178,4 | 134,4 | | | | | | | | | | | | | | | | | |
| | | | | | | | | | | | | | | | | | | | | | | | | | | |
| | | | | | | | | | | | | | | | | | | | | | | | | | | |

| Жилгу уақыты / Дата выдачи | Жылжымайтын заттар / Объекты недвижимости | Қабаттар / Этажи | Үйдің қабаттағы нөмірі / Номер помещения, квартиры | Үйдің қабаттағы бөлігінің нөмірі / Номера частей помещения, квартиры | Үйдің қабаттағы бөлігінің сипаттамасы / Наименование части помещения, квартиры | Ішкі қалаулы бөлігінің алаңы ( кв.м. ) оның ішінде: Площадь по внутреннему обмеру (кв.м.), в том числе | | | | | | | | | | | | | | | | | | | | |
|---|---|---|---|---|---|---|---|---|---|---|---|---|---|---|---|---|---|---|---|---|---|---|---|---|---|---|
| 1 | 2 | 3 | 4 | 5 | 6 | 7 | 8 | 9 | 10 | 11 | 12 | 13 | 14 | 15 | 16 | 17 | 18 | 19 | 20 | 21 | 22 | 23 | 24 | 25 | 26 | 27 |
| | А | т | | 1 | техническое помещение | 371,0 | | | 371,0 | | | | | | | | | | | | | | | | | |
| | | е | | 2 | техническое помещение | 10,7 | | | 10,7 | | | | | | | | | | | | | | | | | |
| | | х | | | | | | | | | | | | | | | | | | | | | | | | |
| | | н | | | итого | 381,7 | | | 381,7 | | | | | | | | | | | | | | | | | |
| | | и | | | | | | | | | | | | | | | | | | | | | | | | |
| | | ч | | | | | | | | | | | | | | | | | | | | | | | | |
| | | е | | | | | | | | | | | | | | | | | | | | | | | | |
| | | с | | | | | | | | | | | | | | | | | | | | | | | | |
| | | к | | | | | | | | | | | | | | | | | | | | | | | | |
| | | и | | | | | | | | | | | | | | | | | | | | | | | | |
| | | й | | | | | | | | | | | | | | | | | | | | | | | | |
| | | | | | | | | | | | | | | | | | | | | | | | | | | |
| | | э | | | | | | | | | | | | | | | | | | | | | | | | |
| | | т | | | | | | | | | | | | | | | | | | | | | | | | |
| | | а | | | | | | | | | | | | | | | | | | | | | | | | |
| | | ж | | | | | | | | | | | | | | | | | | | | | | | | |
| | | | | | | | | | | | | | | | | | | | | | | | | | | |
| | | | | | всего площадь квартир | 1566,1 | | 892,1 | 674,0 | | | | | | | | | | | | | | | | | |
| | | | | | всего площадь подвала | 313,4 | | | 313,4 | | | | | | | | | | | | | | | | | |
| | | | | | всего площадь технического этажа | 381,7 | | | 381,7 | | | | | | | | | | | | | | | | | |
| | | | | | всего площадь лестничных клеток и лифта | 20,2 | | | 20,2 | | | | | | | | | | | | | | | | | |
| | | | | | всего площадь коридора | 51,5 | | | 51,5 | | | | | | | | | | | | | | | | | |
| | | | | | всего по дому | 2332,9 | | 892,1 | 1440,8 | | | | | | | | | | | | | | | | | |

«ЖМТ» АЖ Енгізілді

Орындаушы Амалов Н

Күні 2022 ж. «12» 28

Прошнуровано, пронумеровано и скреплено печатью на двадцати листах