«АЗАМАТТАРҒА АРНАЛҒАН ҮКІМЕТ» МЕМЛЕКЕТТІК КОРПОРАЦИЯСЫ» КОММЕРЦИЯЛЫҚ ЕМЕС АКЦИОНЕРЛІК ҚОҒАМЫ

НЕКОММЕРЧЕСКОЕ АКЦИОНЕРНОЕ ОБЩЕСТВО «ГОСУДАРСТВЕННАЯ КОРПОРАЦИЯ «ПРАВИТЕЛЬСТВО ДЛЯ ГРАЖДАН»

«Азаматтарға арналған үкімет» мемлекеттік корпорациясы» коммерциялық емес акционерлік қоғамының Жамбыл облысы бойынша филиалының Тараз қаласының тіркеу және жер кадастры бөлімі

БҰЙРЫҚ № 1743

"ГУАР-2030" жауапкершілігі шектеулі серіктестігі қызметтің тоқтатуын тіркеу туралы

Тараз қаласы **«26» желтоқсан 2023 ж.**

Құжаттардың түскен күні: 22.12.2023 ж.;
Заңды тұлғаның атауы: "ГУАР-2030" жауапкершілігі шектеулі серіктестігі;
Мемлекеттік тіркеу туралы анықтаманың күні: 05.04.2005 ж.;
Заңды тұлғаның БСН: 050440019599;
Заңды тұлғаның СТН: 211500221946;
Тіркеу төлемі:
Заңды тұлғаны таратуды тіркеуге тапсырылды:

Белгіленген нысандағы өтініш, заңды тұлға мүлкінің меншік иесінің немесе меншік иесі уәкілеттік берген органның не бұған құрылтай құжаттарымен уәкілеттік берілген заңды тұлға органының заңды тұлға мөрімен бекітілген жалпы отырысының хаттамасы, заңды тұлғаның таратылуы, кредиторлардың талаптарды мәлімдеу тәртібі мен мерзімдері туралы ақпараттың Қазақстан Республикасының бүкіл аумағында таратылатын мерзімді баспасөз басылымдарында жарияланғанын растайтын құжат, заңды тұлғаның мөрін жою туралы құжаты.

«Заңды тұлғаларды мемлекеттік тіркеу және филиалдар мен өкілдіктерді есептік тіркеу туралы» Заңының 16-шы бабын басшылыққа ала отырып,

Б Ұ Й Ы Р А М Ы Н:

1. "ГУАР-2030" жауапкершілігі шектеулі серіктестігі қызметі тоқтатулуы тіркелсін.

2. Заңды тұлғаның қызметін тоқтатуы туралы мемлекеттік тіркеу мәліметтерін бизнес-сәйкестендіру нөмірлерінің Ұлттық тізіліміне енгізілсін.

Басшы орынбасары **К.Бурлибаев**

Бас маман тіркеуші А.Дуйсембиева

ОБЩЕСТВЕННО-ПОЛИТИЧЕСКАЯ, ПРАВОВАЯ ГАЗЕТА

ЮРИДИЧЕСКАЯ газета

8 сентября 2023 года

№67 (3771)

ZANMEDIA.KZ

ПРАВИТЕЛЬСТВО

ПРОЕКТ ОБЩЕНАЦИОНАЛЬНОГО ПЛАНА

Проект Общенационального Плана мероприятий по реализации Послания Главы государства «Экономический курс Справедливого Казахстана» рассмотрен на заседании Правительства РК.

Премьер-Министр РК Алихан Смаилов отметил, что это первое заседание Правительства в обновленном составе. Поэтому перед рассмотрением основного вопроса повестки состоялась церемония присяги новых членов Правительства.

Министр национальной экономики Алибек Куантыров доложил, что документ состоит из сотни мероприятий, направленных на повышение устойчивости и конкурентоспособности экономики, качественный рост благосостояния граждан.

В сфере обрабатывающей промышленности на законодательном уровне будут закреплены обязательства крупных предприятий по поэтапной переработке сырья, концентрата и первичного металла внутри страны. При этом меры господдержки будут получать исключительно производители продукции средних и высоких переделов. Вместе с тем для обеспечения достаточным объемом сырья отечественных переработчиков действующий добровольный механизм заключения соглашений с добывающими предприятиями будет переведен в обязательный характер. При этом, сохранится механизм по особому конкурентному ценообразованию, т.е. ниже экспортной цены.

Повышение доли местного содержания в регулируемых закупках будет обеспечено за счет внедрения законодательных обязательств. В частности, предполагается принятие крупными заказчиками программ развития местного содержания, которые предусматривают заключение офтейк-контрактов, долгосрочных договоров, а также меры по созданию пояса МСБ вокруг собственных предприятий.

В оборонной промышленности с учетом межзаводской кооперации будут организованы новые производства, в том числе артиллерийских боеприпасов различного калибра, стрелкового оружия и беспилотных летательных аппаратов.

В сфере туризма до конца года планируется определить не менее 15 крупных проектов и утвердить специальную дорожную карту с закреплением персональной ответственности акимов.

Для стимулирования геологоразведочных работ и увеличения ресурсной базы углеводородов будет принят пакет поправок в Кодекс «О недрах и недропользовании». Наряду с этим будут построены новые ГПЗ на крупных месторождениях и реализованы крупные инфраструктурные проекты по расширению газотранспортной системы. Также планируется проведение общенационального референдума по вопросу строительства АЭС.

В части дальнейшего развития предпринимательства будет разработана Комплексная программа поддержки и развития малого и среднего бизнеса за счет объединения двух программ «Дорожная карта бизнеса» и «Экономика простых вещей». Она будет сфокусирована на поддержке конкурентоспособных и имеющих потенциал к росту МСП. Также будут внедрены пакетные решения с широким спектром мер поддержки в зависимости от категории бизнеса и уровня технологической сложности.

Для решения накопившихся проблем в государственных закупках разработан соответствующий проект закона, предусматривающий повышение качества закупаемых товаров, работ и услуг, упрощение закупочного процесса, сокращение сроков проведения закупок. В ближайшее время проект закона будет внесен в Мажилис Парламента.

В целях обновления машинно-тракторного парка будет увеличено финансирование инвестсубсидирования и лизинга сельхозтехники. Для формирования эффективной системы «образование – наука – производство» Национальный аграрный научно-образовательный центр будет трансформирован в вертикально интегрированный агротехнологический хаб.

(Окончание на 3-й стр.)

СИТУАЦИЯ

Жители поселка Аксу Акмолинской области бьют тревогу, опасаясь лишиться крыши над головой. Сельчане жалуются, что в результате регулярных взрывных работ на золотодобывающем предприятии «Алтыналмас» пострадали более ста жилых домов.

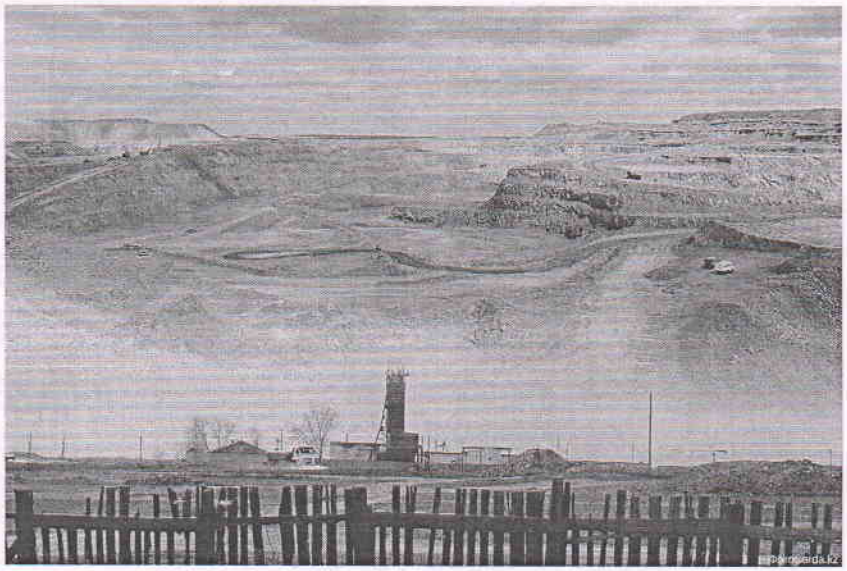

ЖИВУТ КАК НА ПОРОХОВОЙ БОЧКЕ

Местные жители утверждают, что после мощных взрывов на карьере, расположенном вблизи поселка Аксу, десятки аксуцев живут в полуразрушенных домах, где выбиты стекла, потрескались и обвалились стены, повреждены ограждения, дворовые территории и даже мебель.

Сообщается, что только за последние две недели от деятельности компании в аварийное состояние пришло 51 частное домовладение и еще 52 обследуются. В акимате села Аксу сообщили, что для выяснения причин и определения эксплуатационной пригодности домов руководство привлекло независимую экспертную организацию, которая проводила оценку исходя из квадратуры. По итогам экспертных заключений, компанией было принято решение о выкупе 33 владений, проведению капремонта 18 домов и ремонту двух домов с незначительными повреждениями.

Кроме того, местные власти уточнили, что 11 из 33 аварийных сооружений уже выкуплены акционерным обществом, а по капитальному ремонту составлен сметный расчет.

Вместе с тем, с заявлениями о повреждении своих домов обратились еще 52 собственника. В сельском акимате добавили, что по всем поступившим обращениям проводится соответствующее обследование.

(Окончание на 3-й стр.)

АКТУАЛЬНО

СУДЬЯМ В ОТСТАВКЕ – ДОСТОЙНЫЙ СТАТУС

Судебная власть является одной из важнейших основ неизменного принципа «трех китов», на которых надежно покоится и функционирует современная государственность.

Соответственно, в системе разделения властей она проявляет себя как самостоятельная ветвь. И эта самостоятельность является основным залогом эффективного функционирования правового государства. На судей возлагается нелегкое бремя юридически правильно оценивать и принимать окончательное решение в деле защиты прав человека и отправления правосудия. При этом, независимость судей является непременным залогом законности и неотъемлемой гарантией прав и свобод для всех лиц. Международные стандарты устанавливают, что государственные и прочие учреждения обязаны уважать и соблюдать независимость судебной власти.

В своей речи на VIII съезде судей РК Президент Касым-Жомарт Токаев в качестве первой задачи назвал обеспечение прав человека и верховенства закона, а вторым важным приоритетом отметил независимость судебной системы. Как подчеркнул Глава государства, это непременное условие справедливого правосудия и повышения доверия граждан к судебной власти.

Суд, только будучи подлинно самостоятельным и независимым органом, может по-настоящему обеспечить демократическое независимое правосудие, стать средством обеспечения верховенства закона, реальной защиты прав и свобод человека. Правовая природа судебной власти в правовом государстве заключается в том, что она подчиняется таким важнейшим принципам, как самостоятельность и подлинная независимость. Принцип независимости суда закреплен в международных правовых документах.

(Окончание на 3-й стр.)

ЦИФРЫ И ФАКТЫ

БОЛЕЕ 222,5 ТЫСЯЧ ЧЕЛОВЕК ПОЛУЧИЛИ ГОСУСЛУГИ БЛАГОДАРЯ ЦИФРОВОЙ КАРТЕ СЕМЬИ В 2023 ГОДУ

БЛАГОДАРЯ ВНЕДРЕНИЮ ЦИФРОВОЙ КАРТЫ СЕМЬИ С 1 ЯНВАРЯ Т. Г. БОЛЕЕ 595,9 ТЫСЯЧ ЧЕЛОВЕК ПОЛУЧИЛИ SMS ДЛЯ ПРОАКТИВНОГО ПРЕДОСТАВЛЕНИЯ ГОСУДАРСТВЕННЫХ УСЛУГ

ВОЗМОЖНОСТЬЮ БЕЗЗАЯВИТЕЛЬНОГО ПОЛУЧЕНИЯ ПОСОБИЯ ИЛИ ВЫПЛАТЫ ВОСПОЛЬЗОВАЛИСЬ БОЛЕЕ 222,5 ТЫСЯЧ ЧЕЛОВЕК

БОЛЕЕ 64,6 ТЫСЯЧ БЕЗРАБОТНЫХ ГРАЖДАН ПОЛУЧИЛИ СООБЩЕНИЯ С ИНФОРМАЦИЕЙ О ВОЗМОЖНОСТЯХ ДЛЯ ПОИСКА РАБОТЫ, ПРОХОЖДЕНИЯ БЕСПЛАТНОГО ОБУЧЕНИЯ И ДРУГИХ МЕРАХ ГОСУДАРСТВЕННОЙ ПОДДЕРЖКИ В СФЕРЕ ЗАНЯТОСТИ

По данным пресс-службы Министерства труда и социальной защиты населения РК

229. ТОО «Плаза Транс Газ», БИН 160440011695, сообщает о своей ликвидации. Претензии принимаются в течение 2-х месяцев со дня публикации объявления по адресу: г. Актобе, СК Актюбинтген, 6, д.1. Тел. 87014197251.

230. Товарищество с ограниченной ответственностью «minipro», БИН 210740007927, адрес: РК, город Астана, район Алматы, улица Бейімбет Майлин, здание 37, сообщает о закрытии. Претензии принимаются в течение 2-х месяцев со дня публикации объявления. Контактные данные: +77756933052.

231. ТОО «DIAS&Co», БИН 180340029945, сообщает о своей ликвидации. Претензии принимаются в течение 2-х месяцев со дня публикации объявления по адресу: г.Астана, р-он Есиль, ул.Керей-Жанібек хандар, д.6, кв.145, тел. 87756008308.

232. ТОО «Лаборатория Искусственного Интеллекта», БИН 180340018404, сообщает о своей ликвидации. Претензии принимаются в течение 2-х месяцев со дня публикации объявления по адресу: г. Астана, пр. Туркестан, дом № 21, кв. 215 тел.: +77710200208.

233. Товарищество с ограниченной ответственностью «Манас - Мир», БИН 050740007239, сообщает о своей ликвидации. Претензии принимаются в течение двух месяцев со дня публикации объявления по адресу: Республика Казахстан, Актюбинская область, Мугалжарский р-он, г. Кандыагаш, улица Баймуханбетова, дом 2, телефон +77015115393.

234. ТОО «ГУАР-2030», БИН 050440019599, сообщает о своей ликвидации. Претензии принимаются в течение двух месяцев со дня опубликования объявления по адресу: Жамбылская область, город Тараз, улица Мамбет батыра, №1.

235. ТОО «Бұтымақ Кастий», БИН 140140011373, сообщает о своей ликвидации. Претензии принимаются в течение 2-х месяцев со дня публикации объявления по адресу: Мангистауская обл., г. Актау, мкр. 15, д. 52, кв. (офис) 58. Тел. 87025130110.

236. Потребительский кооператив «Садоводческое товарищество «Ветеран-5», БИН 080640019264, сообщает о своей ликвидации. Претензии принимаются в течение 2-х месяцев со дня публикации объявления по адресу: г.Алматы, ул. Жандосова 8, тел 87078749998.

237. ТОО «Genesis Trading», БИН 200940015428, сообщает о своей ликвидации. Претензии принимаются в течение 2-х месяцев со дня публикации объявления по адресу: Республика Казахстан, город Алматы, Наурызбайский район, мкр. Калкаман-2, улица Кыдырова, дом 35, тел: +77023225151.

238. ТОО «НУРАС-МЕД», БИН 150940007940, сообщает о своей ликвидации. Претензии принимаются в течение 2-х месяцев со дня опубликования объявления по адресу: Республика Казахстан, г. Астана, район Алматы, ул. Шарля де Голль, 13, офис 502.

239. ТОО «Group MD», БИН 170840006146, сообщает о своей ликвидации. Претензии принимаются в течение двух месяцев со дня публикации объявления по адресу: г.Астана, ул. Отырар, д. 15, оф. 206, тел. 87025012141.

240. ТОО «Технократ и К», БИН 090440007949, сообщает о своей ликвидации. Претензии принимаются в течение двух месяцев со дня опубликования объявления по адресу: г.Астана, ул. Отырар, д. 15, оф. 206, тел. 87054441910.

241. Общественное объединение «Локальный профсоюз работников ГУ Регионального военного госпиталя с поликлиникой КНБ РК в городе Алматы «Сенім», БИН 990340011565, сообщает о своей ликвидации. Претензии принимаются в течение 2-х месяцев со дня публикации объявления по адресу: город Алматы, пр. Достык, дом 103/41, тел. 87773770477.

242. ТОО «Outsourcer», БИН 180540037113, сообщает о своей ликвидации. Претензии принимаются в течение 2-х месяцев со дня публикации объявления по адресу: г. Астана, ул. Жансугурова, д.4/1, кв. 3, тел. 87778998080.

243. ТОО «DDO GROUP», БИН 171140038274, сообщает о своей ликвидации. Претензии принимаются в течение 2-х месяцев со дня публикации объявления по адресу: Алматинская область, Рабочинградский район, с. Тургень, улица Катай батыр, д. 103, тел. +77077150313.

244. Товарищество с ограниченной ответственностью «Aruzhan LTD», БИН 170640002655, сообщает о своей ликвидации. Претензии принимаются в течение двух месяцев со дня опубликования объявления по адресу: РК, Актюбинская область, город Актобе, улица Красногорская, д.17, кв.25. Тел. +77751372025

245. Товарищество с ограниченной ответственностью «Ланнер-Секьюрити», БИН 130240024575, сообщает о своей ликвидации. Претензии принимаются в течение 2-х месяцев со дня публикации объявления по адресу: РК, г. Астана, ул. Сабита Муканова, д. 4 оф. +77001272527.

246. ТОО «Lavia», БИН 230840027749, сообщает о своей ликвидации. Претензии принимаются в течение 2-х месяцев со дня публикации объявления по адресу: Республика Казахстан, Алматинская обл., г. Алматы, ул. Митина, д. 4, кв (офис) 378, тел. 87752605613.

247. ТОО «КАМКОР 7», БИН 180840022084, сообщает о своей ликвидации. Претензии принимаются в течение 2-х месяцев со дня публикации объявления по адресу: РК, Алматинская область, г.Конаев, ул. С.Сейфуллина, д. 36, тел. +77777556007.

248. ТОО «БРОНЭК», БИН 080840003929, сообщает о своей ликвидации. Претензии принимаются в течение 2-х месяцев со дня публикации объявления по адресу: 030000, Республика Казахстан, Актюбинская область, Актобе г.А., г.Актобе, улица Пожарского, дом 105, тел. 87015141403.

249. Товарищество с ограниченной ответственностью «ASTEKNO», БИН 200940010605, сообщает о своей ликвидации. Претензии принимаются в течение двух месяцев со дня публикации объявления по адресу: г. Алматы, ул. Хадже Мулана, д. 10А, этаж 4, телефон +77017656301.

250. Товарищество с ограниченной ответственностью «DoMetProm», БИН 170840004946, сообщает о своей ликвидации. Претензии принимаются в течение 2-х месяцев со дня публикации объявления по адресу: РК, г. Алматы, Алатауский район, пр. Рыскулова, д 103/21, почтовый индекс 050000. Тел. 87478039511.

251. Товарищество с ограниченной ответственностью «БестМетТорг», БИН 170840001897, сообщает о своей ликвидации. Претензии принимаются в течение 2-х месяцев со дня публикации объявления по адресу: РК, г. Алматы, Алатауский район, пр. Рыскулова, д 103/21, почтовый индекс 050000. Тел. 87478039511.

252. Товарищество с ограниченной ответственностью «МосМетКом», БИН 170540004996, сообщает о своей ликвидации. Претензии принимаются в течение 2-х месяцев со дня публикации объявления по адресу: РК, г. Алматы, Алатауский район, мкр. Курылысшы, ул. Ырыаты, д. 17. Тел. 87478039511.

253. Товарищество с ограниченной ответственностью «Ферроинт», БИН 170840005002, сообщает о своей ликвидации. Претензии принимаются в течение 2-х месяцев со дня публикации объявления по адресу: РК, г. Алматы, Алатауский район, мкр. Курылысшы, ул. Ырыаты, д. 17. Тел. 87478039511.

254. Товарищество с ограниченной ответственностью «СтальТрестМет», БИН 170840004966, сообщает о своей ликвидации. Претензии принимаются в течение 2-х месяцев со дня публикации объявления по адресу: РК, г. Алматы, Алатауский район, мкр. Самгау, ул. Ырыаты, д. 17, почтовый индекс 050000. Тел. 87478039511.

255. Товарищество с ограниченной ответственностью «ТрансМеталл», БИН 170840004916, сообщает о своей ликвидации. Претензии принимаются в течение 2-х месяцев со дня публикации объявления по адресу: РК, г. Алматы, Алатауский район, пр. Рыскулова, д. 103/21, почтовый индекс 050000. Тел. 87478039511.

256. Товарищество с ограниченной ответственностью «Sugar daddy», БИН 220940012714, сообщает о своей ликвидации. Претензии принимаются в течение 2-х месяцев со дня публикации объявления по адресу: РК, Казахстан, г. Алматы, Медеуский район, мкр. Самал-2, здание 55, п.п. 2, почтовый индекс 050059. Тел. 87478039511.

257. ТОО «IBR-SIBOTU Export import Company LTD», БИН 230740013140, сообщает о своей ликвидации. Претензии принимаются в течение 2-х месяцев со дня публикации объявления по адресу: ул.Досмухамбета, дом 86, офис 84, тел. +77015250788.

258. ТОО «Болат Туран Контрактор», БИН 191240012614, сообщает о своей ликвидации. Претензии принимаются в течение 2-х месяцев со дня публикации объявления по адресу: Туркестанская область, г.Туркестан, улица Бердиши Тобе, 16, тел. 87478033152.

259. ТОО «КурбанГрупп», БИН 191240014889, сообщает о своей ликвидации. Претензии принимаются в течение 2-х месяцев со дня публикации объявления по адресу: Туркестанская область, г.Туркестан, улица Бердиши Тобе, 16, тел. 87007717179.

260. ТОО «Идеи и решения», БИН 230740029901, сообщает о своей ликвидации. Претензии принимаются в течение 2-х месяцев со дня опубликования объявления по адресу: г.Алматы, ул. Полетаева, д.28/21. Тел. +77772401070.

261. ТОО «Смитчеллартс», БИН 230240038162, сообщает о своей ликвидации. Претензии принимаются в течение 2-х месяцев со дня публикации объявления по адресу: г. Алматы, ул. Бокейханова, 510Б, кв. 38, тел. +77057630389.

277. ТОО «Ломбард «Нурсем-Тараз» сообщает о своей ликвидации. Претензии принимаются в течение 2-х месяцев со дня публикации объявления по адресу: г. Тараз, ул. Кожатова, дом 10.

278. ТОО «OLKOM» сообщает о своей ликвидации. Претензии принимаются в течение 2-х месяцев со дня публикации объявления по адресу: г.Тараз, ул. Интернациональная, дом 9А, кв.1

279. ТОО «Ломбард «Ырыс» сообщает о своей ликвидации. Претензии принимаются в течение 2-х месяцев со дня публикации объявления по адресу: г. Тараз, на территории ЦКР, ул. Базарная, 6/в

280. ТОО «Нуржанат и Компания» сообщает о своей ликвидации. Претензии принимаются в течение 2-х месяцев со дня публикации объявления по адресу: г. Тараз, пр. Толе би, площадь Жамбыла, территория рынка «Еркебулан»

281. ТОО «Olimpic Arena», БИН 190340015709, сообщает о своей ликвидации. Претензии принимаются в течение двух месяцев со дня публикации объявления по адресу: г. Алматы, пр. Абая, д. 44, телефон +77075222612

282. ПРОИЗВОДСТВЕННЫЙ КООПЕРАТИВ «ЮСЭЛ», БИН 020140011953, сообщает о своей ликвидации. Претензии принимаются в течение двух месяцев со дня публикации объявления по адресу: г. Астана, район «Байконыр», ул. Жетиген, д. 6/1, телефон +7 701 533 18 33.

283. ТОО «Интегтикс Казахстан», БИН 220540008533, сообщает о своей ликвидации. Претензии принимаются в течение двух месяцев со дня публикации объявления по адресу: г. Астана, ул. Шакена Айманова, д. 24, тел. +77478093641

284. ТОО «Комбат безопасность», БИН 230840024855, сообщает о своей ликвидации. Претензии принимаются в течение двух месяцев со дня публикации объявления по адресу: г. Алматы, мкр. Айгерим-1, ул. Набережная, д. 12а, телефон +77778333888

285. ТОО «TOCO GROUP», БИН 190940006971, сообщает о своей ликвидации. Претензии принимаются в течении 2-х месяцев со дня публикации по адресу: г. Усть-Каменогорск, ул. Л. Толстого, 26, оф. 130, телефон +77054177445

286. ТОО «Достар Газ Групп Азия», БИН 211040000421, сообщает о своей ликвидации. Претензии принимаются в течение двух месяцев со дня публикации объявления по адресу: г. Алматы, мкр-5, д. 48, телефон +7 7778151000

287. ИП «Арыпов», ИИН 960302301277, сообщает о своей ликвидации. Претензии принимаются в течение двух месяцев со дня публикации объявления по адресу: г. Алматы, ул. Бокейханова 49, телефон +7 701 648 09 67

288. ТОО «MaIli (Малан)», БИН 221040032680, сообщает о своей ликвидации. Претензии принимаются в течение двух месяцев со дня публикации объявления по адресу: г. Астана, район Сарыарка, пр. Сарыарка, д. 17, ВП 30, телефон +7 707 329 66 89

289. ТОО «AYA MED», БИН 220740009132, сообщает о своей ликвидации. Претензии принимаются в течение двух месяцев со дня публикации объявления по адресу: г. Алматы, ул. Навои 208/4, тел. 87762623221

290. ТОО «СОМЕТА», БИН 191240020576, сообщает о своей ликвидации. Претензии принимаются в течение двух месяцев со дня публикации объявления по адресу: г. Алматы, пр. Абая, д. 34, кв. 37 телефон +7 705 153 6567

291. ТОО «ЭКОНОМ СВЕТ», БИН 160540013407, сообщает о своей ликвидации. Претензии принимаются в течении двух месяцев со дня публикации объявления по адресу: г. Алматы, Толе би, дом 304, телефон +77089666744

292. ТОО «Temiz company», БИН 140140004707, сообщает о своей ликвидации. Претензии принимаются в течение двух месяцев со дня публикации объявления по телефону: +7 707 639 44 00, эл. почта rio-almaty@mail.ru

295. ТОО «Детский ясли сад «Айбике ханшайым», БИН 230540027521, сообщает о своей ликвидации. Претензии принимаются в течение 2-х месяцев со дня публикации объявления по адресу: Казахстан, г.Шымкент, Аль-Фарабийский район, мкр. Самал 2, ул.У.Аргынбекова, д.993, почтовый индекс 160000.

296. ТОО «Жербекет – Жер Ана Шымкент», БИН 180940027405, сообщает о своей ликвидации. Претензии принимаются в течение 2-х месяцев со дня публикации объявления по адресу: Казахстан, г.Шымкент, ул.Таукеисидик 10 жыллары, строение 97, почтовый индекс 161200.

298. ТОО «Ажаркул ана», БИН 180840029213, сообщает о своей ликвидации. Претензии принимаются в течение 2-х месяцев со дня публикации объявления по адресу: Казахстан, Туркестанская область, Ордабасинский район, Каратаинский сельский округ, с.Сарыарык, ул.А.Знибеков, д.32/1, почтовый индекс 160606.

299. ТОО «Детский ясли-сад «Ажаркул ана», БИН 180840029775, сообщает о своей ликвидации. Претензии принимаются в течение 2-х месяцев со дня публикации объявления по адресу: Казахстан, Туркестанская область, Ордабасинский район, Каратаинский сельский округ, с.Сарыарык, ул.А.Знибеков, д.32, почтовый индекс 160606.

300. ТОО «С.А.Г.И. компаниясы», БИН 080340014768, сообщает о своей ликвидации. Претензии принимаются в течение 2-х месяцев со дня публикации объявления по адресу: Казахстан, ЮКО, Сайрамский район, Карасуский сельский округ, село Карасу, Улица, д. 11, почтовый индекс 160806.

302. ТОО «ТУГАН ЯКа», БИН 221040011220, сообщает о своей ликвидации. Претензии принимаются в течение 2-х месяцев со дня публикации объявления по адресу: г. Кыргызы, район Әлихан Бөкейхан, микрорайон 18, здание 2А.

303. Представительство Ассоциации «Asociacion para el Cuidado de la Infancia» (ACI), (Ассоциация пара эль Куидадо де ла Инфансиа) (АСИ) в Республике Казахстан, БИН 120742003044, сообщает о своей ликвидации. Претензии принимаются в течение 2-х месяцев со дня публикации объявления по адресу: г. Караганда, улица Гоголя, 58/2, квартира 11.

304. ТОО «KEN KZ», БИН 050740019768, сообщает о своей ликвидации. Претензии принимаются в течение 2-х месяцев со дня публикации объявления по адресу: г. Караганда, улица Ермекова, 34/2, офис 7.

305. ТОО «Гранат-Н», БИН 030540005330, сообщает о своей ликвидации. Претензии принимаются в течение 2-х месяцев со дня публикации объявления по адресу: г. Караганда, улица Кувская, 50А.

306. ТОО «INDIGO TT», БИН 180840010040, сообщает о своей ликвидации. Претензии принимаются в течение 2-х месяцев со дня публикации объявления по адресу: г. Караганда, Октябрьский район, улица Мануильского, дом 6.

НАСЛЕДСТВО

7. Открылось наследственное дело после смерти Абуова Ерудана Ануарбековича, умершего 13.05.2023г. Обращаться к нотариусу Мергенбаевой Н.Г.: г. Астана, пр. Мангилик ел, 15а, каб. 3, тел. 87767793636.

8. Открылось наследство после смерти гр. Пащенко Юрия Кузьмича, умершего 2 мая 2023 года. Наследникам обращаться к нотариусу Орынбай Карине по адресу: ул. Шоссейная, 18А.

9. Открылось наследство после смерти: гр. Кныш Анатолий Лаврентьевич, умершего 24 июня 2023 г. Наследникам обращаться к нотариусу Сунтанбекову Ерлану Турсынбековичу по адресу: ул. Жарокова, 16.

10. Открыто наследство после смерти Мухаметдинова Радика Равилотовича, 20.07.1968 года рождения, умершего 31 июля 2023 года. Прошу заинтересованных лиц и наследников обращаться к нотариусу Абнур Р. по адресу: город Алматы, Медеуский район, улица Кунаева, дом 106, тел. 291-65-60 до 29.09.2023 года включительно.

20. Открылось наследственное дело после смерти Язова Анатолия Петровича, 10.01.1949 г. р., умершего 14 апреля 2023 года. Наследникам обратиться к нотариусу Ашеову Е.М. по адр.: РК, ЗКО, г. Уральск, ул. Штыбы, д. 59Д. Тел.: +77024885459.

21. Открылось наследственное дело после смерти Камекова Сабыргали Асубаевича, 16.08.1963 г. р., умершего 06 апреля 2023 года. Наследникам обратиться к нотариусу Карабаеву С.Б. по адр.: РК, г. Алматы, Алатауский р-он, мкр. Шапырат-2, ул. Жанкожа батыра, д. 204а. Тел.: +77017241819.

24. В связи с открытием наследства после смерти: гр. Тамагаева Орнэ Абдеевна, 15.10.1954 г. р., место рождения: Актюбинская обл., умерла 12.08.2023 г., свидетельство о смерти №24428631, выдано 18.08.2023 г. Бостандыкским районным отделом по ЗАГС филиала НАО ГК «Правительство для граждан» по г. Алматы, актовая запись №20-776-23-0000220. Наследникам обратиться к нотариусу Тунгатаеву Р.Т.: г. Алматы, пр. Гагарина, д. 309, оф. 351. Тел. 87015522062

25. Открылось наследство после смерти гр. Турсунбаева Рескылы Чайжановича, 01.11.1947 г. р., умершего 02.06.2023 г. Наследникам обращаться к нотариусу Сагинаевой Р. Б.: г. Алматы, мкр. Орбита-1, д. 21, кв. 100. Тел. 87272657436.

26. Открылось наследство после смерти Ким Галины Сергеевны, умершей 19.05.2023 г. Наследникам обращаться к нотариусу Ташеновой А.Г.: г. Алматы, ул. Казбек би, 201, оф. 4. Тел. 87475529624.

27. Открылось наследство после смерти: Колмаков Юрий Владимирович, умер 24.03.2023 г. Наследникам обращаться к нотариусу Абдрашитову Э.Х.: г. Алматы, ул. Байзакова, д. 183, оф. 30. Тел. 87777176600.

28. Открылось наследство после смерти: Махоткина Любовь Гаевна, умерла 04.08.2023 г. Наследникам обращаться к нотариусу Ержановой Д.А.: г. Алматы, ул. Богенбай батыра, д. 229, оф. 62. Тел. 87027870309.

29. После смерти Бобылевой Нины Яхьевны, умершей 19.08.2023 г., открылось наследство у нотариуса Даулетбаевой Э.Б. Наследникам обратиться: г. Алматы, ул. Байзакова, д. 222, офис 5. Тел. 87083712304.

30. После смерти Хасановой Фагилы Фазуановны, умершей 24.04.2023 г., открылось наследство у нотариуса Даулетбаевой Э.Б. Наследникам обращаться: г. Алматы, ул. Байзакова, д. 222, офис 5. Тел. 87083712304.

31. Открылось наследство после смерти: Минаеян Рая Вазгеновна, умерла 22.07.2023 г. Наследникам обращаться к нотариусу Байкуловой А.: г. Алматы, ул. Байзакова, д. 183, оф. 30. Тел. 87777176600

32. Открылось наследственное дело после смерти гр. Гориной Валентины Тигоньи, 28.04.1941 г. р., умершей 09.08.2006 г., проживавшей по адресу: г. Алматы, Бостандыкский р-он, мкр. Алмагуль, д. 28, кв. 24. Наследникам обращаться к нотариусу Акилтаеву А.К.: г. Алматы, пр. Абая, 150/230, блок 3, оф. 811. Тел. 87272314259, 87054220463.

33. Открылось наследство после смерти Нусупбаева Куныш Алдибековна, умерла 21.06.2021 г. Наследникам обращаться к нотариусу Максимову А.Г.: г. Алматы, мкр. Нуркент, д. 5/17, Алатауский р-он. Тел. 87007107015.

34. Открылось наследство после смерти Романовской Нины Александровны, умершей 07.06.2021 г. Наследникам обращаться к нотариусу Турсынбек А. Б.: г. Алматы, мкр. 5, д. 10, оф. 2. Тел. 87074736260.

35. Открылось наследство после смерти Пащенко Ларисы Федоровны, умершей 13.03.2023 г. Наследникам обращаться к нотариусу Тигай Ж. А.: г. Алматы, мкр. Алмагуль, д. 26, оф. 2. Тел. 87273962716, 87014570138

36. Открылось наследство после смерти: Рамов Назир Исхакович, умер 11.03.2023 г. Наследникам обращаться к нотариусу Утаргалиевой А. Т.: г. Алматы, ул. Назарбаева, д. 112, оф. 17. Тел. 87072289196.

37. Открылось наследство после смерти гр. Кабылгожаева Талипа Нусипжановича, умершего 28.06.2021 г. Наследникам обращаться к нотариусу Джарасовой Б.А.: г. Алматы, Алмалинский р-он, ул. Кабанбай батыра, д. 140/140А. Тел. 87017116735.

38. Открылось наследство после смерти: Исламкина Татьяна Михайловна, умерла 13.08.2023 г. Наследникам обращаться к нотариусу Монтаевой А. А.: г. Алматы, ул. Аузова, д. 99. Тел. 87273758040.

39. Открылось наследство после смерти Шахмановой Зои Митрофановны, умершей 06.03.2023 г. Наследникам обращаться к нотариусу Елеуовой А. У.: г. Алматы, ул. Макатаева, д. 142, оф. 47. Тел. 87017627107, 87758856016.

40. Открылось наследство после смерти: Узакжан Дауит Курмашович, умер 14.03.2023 г. Наследникам обращаться к нотариусу Саршаевой З. М. по адресу: г. Алматы, ул. Айтиева, дом 134.

41. Открылось наследство после смерти: Вдаков Юрий Владимирович, умер 10.04.2023 г. Наследникам обращаться к нотариусу Джондыбаевой С. М.: г. Алматы, ул. Желтоксан, 96/98, оф. 208. Тел. 87077276026.

42. Открылось наследство после смерти Кутжанова Майкона, умершего 03.03.2023 г. Наследникам обращаться к нотариусу Тулеуленову Ж. Б. по адресу: Жамбылская обл., Таласский р-он, г. Каратау, ул. А. Молдагуловой, д. 53, кв. 82. Тел. 87022241379.

43. Открылось наследство после смерти Кондратюк Алексея Борисовича, 17.02.1942 г. р., умершего 05.03.2023 г. Наследникам обращаться к нотариусу Калиевой К. Б. по адресу: область Абай, г. Семей, квартал 40В, д. 21, Н.П. 4. Тел. 87084670570.

44. Открылось наследство после смерти гр. Ланина Николая Валентиновича, умершего 06.07.2023 г. Прошу наследников и заинтересованных лиц, обращаться к нотариусу Кайнарбековой Н. Ж.: Алматинская обл., Енбекшиказахский р-он, с. Шелек, ул. Момышулы, д. 81А. Тел. 87277624064.

45. Открылось наследство после смерти Мурзаева Нигулды Жусипбековна, умершего 09.04.2023 г. Наследники обращаться к нотариусу Сулейменовой Г. Ж.: Туркестанская обл., Сауранский р-он, сельский округ Шорнак, с. Шорнак, ул. Ы. Алтынсарин, д. 25А. Тел. 87022558692.

46. Открылось наследство после смерти Примбетовой Алтын, умершей 01.10.2019 г. Наследникам обращаться к нотариусу Сулейменовой Г. Ж.: Туркестанская обл., Сауранский р-он, сельский округ Шорнак, с. Шорнак, ул. Ы. Алтынсарин, д. 25А. Тел. 87022558692.

47. Открылось наследство после смерти Бабажанова Атабая, умершего 05.08.2023 г. Наследникам обращаться к нотариусу Сулейменовой Г. Ж.: Туркестанская обл., Сауранский р-он, сельский округ Шорнак, с. Шорнак, ул. Ы. Алтынсарин, д. 25А. Тел. 87022558692.

48. Открылось наследство после смерти Жалтыровой Камажай Мукатаевны, умершей 08.04.2023 г. Наследникам обращаться к нотариусу Сактановой И. А. по адресу: г. Астана, Есильский р-он, ул. Алматы, д. 2, н.п. 27.

49. Открылось наследство после смерти Иманбековой Кулпар, умершей 13.06.2023 г. Наследникам обращаться к нотариусу Сактановой И. А. по адресу: г. Астана, Есильский р-он, ул. Алматы, дом 2, н.п. 27.

50. Открылось наследство после смерти гр. Усенбаевой Алии Нурлановны, 28.10.1982 г. рождения, умершей 03.07.2023 г. Наследникам обращаться к нотариусу Тайгановой Ж.Е.: г. Астана, ул. Куйши Дина, д. 7, оф. 27. Тел. 87172430032, 87057554004.

51. После смерти гр. Смирновой Татьяны Дмитриевны, умершей 19.03.2023 г., открылось наследственное дело. Наследникам обращаться к нотариусу Турекбаевой М. Б. по адресу: г. Алматы, Бостандыкский р-он, ул. Абая Кекилбайулы, д. 211. Тел. 87017754336.

52. После смерти гр. Губашевой-Кыдыкмой Акмарал Урынтаевны, умершей 07.07.2023 г., открылось наследственное дело. Наследникам обращаться к нотариусу Турекбаевой М. Б. по адресу: г. Алматы, Бостандыкский р-он, ул. Абая Кекилбайулы, д. 211. Тел. 87017754336.

53. Открылось наследство после смерти: Артуганова Наталья Павловна, умерла 17.08.2023 г. Наследникам обращаться к нотариусу Досмухамбетовой Р. Б: г. Алматы, ул. Марлова, д. 81/1, блок 1, оф. 209. Тел. 87017159050.

54. Открылось наследство после смерти: Булыкина Клара Яфасовна, умерла 12.03.2023 г. Наследникам обращаться к нотариусу Абдрашитову Э.Х.: г. Алматы, ул. Байзакова, д. 183, оф. 30. Тел. 87777176600.

55. Открылось наследство после смерти: Богачева Татьяна Алексеевна, умерла 20.08.2023 г. Наследникам обратиться к нотариусу Жучковой Н.Е.: г. Алматы, пр. Жибек Жолы, д. 76, оф. 505. Тел. 87272734387.

56. Открылось наследство после смерти: Манилюк Николай Степанович, умер 24.03.2023 г. Наследникам обращаться к нотариусу Таусаровой Р.Ш.: г. Алматы, ул. Казыбек би, д. 164, оф. 58. Тел 87273797478.

57. Открылось наследственное дело на имущество после смерти гр. Нугманова Омыржана Елтаевича, умершего 18.07.2023 г. у нотариуса г. Алматы, Болатовой Н.Б. по адресу: г. Алматы, ул. Богенбай батыра, д. 229, оф. 49. Тел. 87479353550.

58. Открылось наследство после смерти: Габуэ Юрий Владимирович, умер 18.06.2023 г. Наследникам обращаться к нотариусу Таусаровой Р.Ш.: г. Алматы, ул. Казыбек би, д. 164, оф. 58. Тел. 87273797478.

59. Открылось наследство после смерти гр.Шальгина Олега Кириллович, умершего 26.08.2023 г. Наследникам обращаться до 26.02.2024 г. к нотариусу Сетову С.Т.: г. Алматы, мкр. 6, д. 3А, офис 4. Тел. 87014205657.

60. После смерти гр.Хайровой Галии Жигеровны, умершей 29.07.2023 г. у нотариуса Атырауского нотариального округа Каирагалиевой Р.Т. открыто наследственное дело. Всех наследников прошу обратиться к нотариусу для принятия наследства по адресу: г. Атырау, ул. М.Баймуханова, д. 41А, н.п. 1Б. Тел. 504468, 87012227274.

61. Открылось наследство после смерти Дуйсебаева Айболата Ермекбайулы, 06.04.1982 г.р., умершего 29.06.2023 г. Наследникам обращаться к нотариусу Берік Данияр по адресу: Алматинская обл., Талгарский р-он, г. Талгар, ул. Лермонтова, д. 53. Тел. 87011793277.

62. Открылось наследство после смерти Кажиева Дархана Аманжосовича, умершего 28.03.2023 г. Наследников просим обратиться к нотариусу Алиштановой М.Н. по адресу: г. Астана, р-он Алматы, ул. Кулши Дина, д. 37, НП 5. Тел. 87017256911.

63. Открылось наследство после смерти: Бакиева Ризвангул Абдуз кызы, умерла 09.03.2023 г. Наследникам обращаться к нотариусу Таусаровой Р.Ш.: г. Алматы, ул. Казыбек би, д. 164, оф. 58. Тел. 87273797478.

64. Открыто наследственное дело после смерти гр.Уколовой Раисы Ивановны, умершей 13.03.2023 г. Наследников просим обратиться к нотариусу Мухамадиевой А.М. по адресу: г. Астана, пр. Женис, дом 41.

154. После смерти Савченко Марии Яковлевны, 05.08.1932 г.р., умершей 13.06.2023г., открылось наследственное дело у нотариуса Жамадиевой А.С. Наследников прошу обратиться по адресу: г.Алматы, ул. Тынышбаева, 3, тел. 87272214125, 87017317707.

155. После смерти Изимовой Гульхахан, 18.03.1955 г.р., умершей 10.03.2023 г., открылось наследственное дело у нотариуса Жамадиевой А.С. Наследников прошу обратиться по адресу: г.Алматы, ул. Тынышбаева, 3, тел. 87272214125, 87017317707.

156. После смерти Хасановой Валентины Христофоровны, умершей 19.03.2023 г., открылось наследственное дело у нотариуса Шпигловой Адлы Калыбековны. Наследников прошу обратиться по адресу: г. Алматы, ул. Зорге, 9а, тел. 87021036826.

157. После смерти Тин Александры Дмитриевны, умершей 07.06.2023г., открылось наследственное дело у нотариуса Евдокимова Вадима Александровича. Наследников прошу обратиться по адресу: г. Алматы, ул. Зорге, 9а, тел. 87772997864.

158. После смерти Радченко Дмитрия Анатольевича, умершего 22.04.2023 г., открылось наследственное дело у нотариуса Евдокимова Вадима Александровича. Наследников прошу обратиться по адресу: г. Алматы, ул. Зорге, 9а, тел. 87772997864.

159. После смерти Даутова Халикжана Исмаиловича, умершего 04.07.2023 г., открылось наследственное дело у нотариуса Евдокимова Вадима Александровича. Наследников прошу обратиться по адресу: г. Алматы, ул. Зорге, 9а, тел. 87772997864.

160. После смерти Поживилой Евгений Антоновны, умершей 31.05.2023 г., открылось наследственное дело у нотариуса Евдокимова Вадима Александровича. Наследников прошу обратиться по адресу: г. Алматы, ул. Зорге, 9а, тел. 87772997864.

161. Открылось наследство после смерти гр. Ефименко Сергея Викторовича, дата смерти 09.03.2023г. Всех наследников просим явиться к нотариусу Игамбердиевой Е.А. по адресу: г.Алматы, ул.Зорге, д.8, оф.2, тел. 87077888544.

162. Открылось наследство после смерти гр. Китпрзанова Сергея Александровича, дата смерти 18.08.2023 г. Всех наследников просим явиться к нотариусу Игамбердиевой Б.А. по адресу: г.Алматы, ул.Зорге, д.8, оф.2, тел. 87077888544.

163. Открыто наследственное дело после умершей гражданки Хамраевой Анаргиль Салимовны, 06 апреля 1964 года рождения, место рождения: город Алматы, ИИН 640406400918, проживавшей по адресу: г. Астана, ул. Достык, дом 1, кв. 13. Наследники обратиться к нотариусу Ламитовой Г.Гульнаре Усембаевне по адресу: город Астана, район Байконыр, улица Евгения Брусиловского, дом 5, ПП-13, телефон 30-71-66.

183. Открылось наследство после смерти гр. Белоусова Сергея Александровича, умершего 16.04.2023 г. Наследникам обращаться к нотариусу Кирилиной Н.Н.: Костанайская обл., г. Рудный, Ленина 147, тел.: 8 (7143) 45347, электронный адрес: kirshina_1952@mail.ru.