**Форма**
**в редакции приказа**
**Министра индустрии и**
**инфраструктурного**
**развития Республики**
**Казахстан**
**от 8 февраля 2021 года**
**№ 53**

**Утвержден**
**приказом Министра**
**по инвестициям и развитию**
**Республики Казахстан**
**от 24 апреля 2017 года**
**№ 234**

## Акт приемки объекта в эксплуатацию

«28» апрель 2022 г.

Заказчик **Имантаева Кульгайша Мухамедьяровна, 610831401199, 87015399001, 140000, г. Нур-Султан, ул. А.Байтурсынова, 1-611**

фамилия, имя, отчество (при его наличии) ИИН, телефон – для физических лиц, наименование организации – для юридических лиц, БИН, телефон, почтовый индекс, область, город, район, населенный пункт, наименование улицы, номер дома/здания (стационарного помещения)

на основании:

Декларации о соответствии (прилагается) **30.03.2022 г., ТОО «Ясмин Строй Эксперт», Ахметов Д.Н., Павлодар г.а., г. Павлодар, Кенжекольский с.о., с.Кенжеколь, пер. Школьный 4/1, БИН 120640002438, 8701–339–15–95**

дата подписания декларации, наименование подрядной (генподрядной) организации, фамилия, имя, отчество (при его наличии) руководителя, юридический адрес, БИН, телефон

Заключения о качестве строительно-монтажных работ (прилагается) **30.03.2022 г., ТОО «Construction and surveying», Мукушев С.К., аттестат № KZ17VJE00033162 от 13.12.2017 г., БИН 170140029639, 87081964100**

дата заключения, наименование организации, фамилия, имя, отчество (при его наличии) экспертов технического надзора, № и дата получения аттестатов, БИН, телефон

Заключения о соответствии выполненных работ проекту (прилагается) **30.03.2022 г., ТОО «Arhitectural Studio AV», Юсупова А.В., БИН 200740004485, 87051854422**

дата подписания заключения, наименование организации, фамилия, имя, отчество (при его наличии) экспертов авторского надзора, № и дата получения аттестатов, БИН, телефон

произведя осмотр готовности предъявленного подрядчиком (генеральным подрядчиком) к приемке в эксплуатацию объекта: **Строительство офиса**

наименование объекта, вид строительства (новое, расширение, реконструкция, техническое перевооружение, модернизация, капитальный ремонт) уровень ответственности, техническая и технологическая сложность объекта по адресу

**г. Павлодар, промышленная зона Центральная, ст-е 1604**

(область, район, населенный пункт, микрорайон, квартал, улица, номер дома (корпуса)

проверив комплектность исполнительной технической документации, в том числе посредством электронного модуля исполнительной технической документации «25» ноября 2021 года,

дата ознакомления

подтверждает что:

1. Строительство объекта осуществлено на основании:

1) правоустанавливающего документа на земельный участок от **Решение местного исполнительного органа №1452, «20» февраля 2009 года**; документ, подтверждающий наступление юридических фактов (юридических составов), на основании которых возникают, изменяются или прекращаются права на земельный участок, в том числе договоры, решения судов, правовые акты исполнительных органов, свидетельство о праве на наследство, передаточный акт или разделительный баланс при реорганизации негосударственных юридических лиц, владеющих земельным участком на праве собственности или выкупивших право временного возмездного землепользования (аренды)

либо решения о реконструкции (перепланировке, переоборудовании) помещений (отдельных частей) существующих зданий от _____;

наименование органа вынесшего решение

2) талона о приеме уведомления о начале строительно-монтажных работ **№ KZ47REA00267646 от 29.03.2022 г., Государственное учреждение «Управление градостроительного и земельного контроля Павлодарской области».**

наименование органа принявшего уведомление, дата и № принятия талона

3) проекта (проектно-сметной документации) **ТОО «Arhitectural Studio AV», индивидуальный проект без номера**

наименование проектной организации, номер проекта

утвержденного (й)_____

_____;

дата и номер проекта, наименование организации утвердившей (переутвердившей) проект и дата утверждения

2. Строительно-монтажные работы осуществлены в сроки:

начало работ **март, 2022**;

месяц, год

окончание работ **май, 2022**;

месяц, год

при продолжительности строительства, месяц:

по норме или по проекту организации строительства, месяц: **2**;

фактически, месяц: **1**;

3. Объект (комплекс) имеет следующие основные технико-экономические показатели (мощность, производительность, производственная площадь, протяженность, вместимость, объем, пропускная способность, провозная способность, число рабочих мест и тому подобное, заполняется по всем объектам (кроме жилых домов) в единицах измерения соответственно целевой продукции или основным видам услуг):

| Мощность, производительность и так далее | Единица измерения | По проекту | | Фактически | |
|---|---|---|---|---|---|
| | | общая (с учетом ранее принятых) | в том числе пускового комплекса или очереди | общая (с учетом ранее принятых) | в том числе пускового комплекса или очереди |
| **Офис** | **единица** | **1** | | **1** | |

Выпуск продукции (оказания услуг), предусмотренной проектом в объеме, соответствующим нормам освоения проектных мощностей в начальный период_____
_____;

факт начала выпуска продукции с указанием объема

Жилой дом имеет следующие показатели:

| Показатели | Единица измерения | По проекту | Фактически |
|---|---|---|---|
| Общая площадь | $м^2$ | | |
| Число этажей | этаж | | |
| Общий строительный объем | $м^3$ | | |
| В том числе подземной части | $м^3$ | | |
| Площадь встроенных, встроенно-пристроенных и пристроенных помещений | $м^2$ | | |

| Показатели | По проекту | | | Фактически | | |
|---|---|---|---|---|---|---|
| | число квартир | площадь квартир, м² | | число квартир | площадь квартир, м² | |
| | | общая | жилая | | общая | жилая |
| Всего квартир,<br>в том числе:<br>однокомнатных<br>двухкомнатных<br>трехкомнатных<br>четырехкомнатных<br>и более | | | | | | |

4. Технологические и архитектурно-строительные решения по объекту характеризуются следующими данными:

**Офис, общая площадь – 953,9 м2, площадь застройки – 399,2 м2, строительный объем – 3113,8 м3, количество помещений – 25, число этажей – 2 этажа с цоколем.**

краткие технические характеристики по особенностям его размещения, по основным материалам и конструкциям, инженерному и технологическому оборудованию

5. На объекте установлено предусмотренное проектом оборудование в количестве _____
согласно актам о его приемке после индивидуального испытания и комплексного опробования;

6. Наружные инженерные коммуникации (холодное и горячее водоснабжение, канализация, теплоснабжение, газоснабжение, электроснабжение и связь) обеспечивают нормальную эксплуатацию объекта (здания, сооружения, помещения) и приняты городскими эксплуатационными организациями;

7. Сметная стоимость по утвержденному проекту (проектной - сметной документации):
всего _____ тысяч тенге, в том числе строительно-монтажных
работ_____ тысяч тенге, оборудования, инструмента и инвентаря
_____ тысяч тенге;

8. Сметная стоимость основных фондов, принимаемых в эксплуатацию **4,5 миллиона** тенге, в том числе:
стоимость строительно-монтажных работ **4,05 миллиона** тенге;
стоимость оборудования, инструмента и инвентаря **450,0 тысяч** тенге;

9. Доля местного содержания предусмотрена в проектно-сметной документации _____ % и фактически примерно _____ %

(на объектах, финансируемых за счет государственных инвестиций и средств квазигосударственного сектора);

10. Класс энергоэффективности здания _____;

11. Объект построен в соответствии с утвержденным проектом (проектно-сметной документацией) и требованиями государственных нормативных документов в области архитектуры, градостроительства и строительства.

РЕШИЛ: **Строительство офиса по адресу: г. Павлодар, промышленная зона Центральная, ст-е 1604** принять в эксплуатацию.

наименование объекта (комплекса)

Заказчик **Имантаева Кульгайша Мухамедьяровна** _____

фамилия, имя, отчество (при его наличии), подпись руководителя

Место печати (при наличии) _____

Технический надзор:

1) аттестованный (-ые) эксперт (-ы)

_____

(фамилия, имя, отчество (при его наличии) эксперта, специализация аттестата, подпись, дата)

Место печати (при наличии) _____

2) аккредитованная организация **ТОО «Construction and surveying», Мукушев С.К.** _____

(наименование организации) имеющей в своем составе аттестованного (-ых) эксперта (-ов), фамилия, имя, отчество (при его наличии) руководителя, подпись, дата

Место печати (при наличии) _____

**Мукушев С.К., KZ17VJE00033162, от 13.12.2017** _____

(фамилия, имя, отчество (при его наличии) эксперта, специализация аттестата), подпись, дата

Место печати (при наличии) _____

Авторский надзор:

1) разработчик проекта

**ТОО «Arhitectural Studio AV», Юсупова А.В.** _____

(наименование организации, фамилия, имя, отчество (при его наличии) должность), подпись, дата)

Место печати (при наличии) _____

Подрядчик (генеральный подрядчик) **ТОО «Ясмин Строй Эксперт», Ахметов Д.Н.** _____

фамилия, имя, отчество (при его наличии), подпись руководителя

Место печати (при наличии) _____

Приложение 2
к акту приемки объекта
в эксплуатацию

форма

**Технические характеристики объекта (многоквартирные жилые дома, промышленные, торговые объекты и тому подобное)**

| Наименование (многоквартирный жилой дом, промышленные, торговые объекты и т.п.) | Общие сведения | | | | | | | | | |
|---|---|---|---|---|---|---|---|---|---|---|
| | количество этажей (этаж) | количество квартир | количество помещений, комнат | площадь застройки ($м^2$) | объем здания ($м^3$) | общая площадь ($м^2$) | жилая площадь ($м^2$) | площадь не жилых помещений ($м^2$) | площадь парковочных мест ($м^2$) | площадь балкона, лоджии ($м^2$) |
| 1 | 2 | 3 | 4 | 5 | 6 | 7 | 8 | 9 | 10 | 11 |
| Офис | 2-х этажный с цоколем | | 25 | 399,2 | 3113,8 | 953,6 | | 399,2 | | |

продолжение таблицы

| Описание конструктивных элементов | | | Вид отопления | Благоустройство | | | | |
|---|---|---|---|---|---|---|---|---|
| фундамент | стены | кровля | | электроснабжение | водоснабжение | горячее водоснабжение | канализация | газоснабжение |
| | 13 | 14 | 15 | 16 | 17 | 18 | 19 | 20 |
| Фундаментные блоки | кирпич | металлочерепица | Централизо-ванное | Централизо-ванное | Централизо-ванное | Централизо-ванное | Централизо-ванное | |

Распределение площади

| № | | В отдельных квартирах | В помещениях коридорного типа | В общежитиях | В гостиницах |
|---|---|---|---|---|---|
| 1 | Количество жилых квартир | | | | |
| 2 | Количество жилых комнат | | | | |
| 3 | Общая площадь (м $^2$) | | | | |
| 4 | Жилая площадь (м $^2$) | | | | |

продолжение таблицы

| Из общего числа площади | | | | Распределение квартир по числу комнат | | | | |
|---|---|---|---|---|---|---|---|---|
| в мансардах | в подвалах | в цокольных этажах | в бараках | 1-комнатные | 2-комнатные | 3-комнатные | 4-комнатные | 5-комнатные |
| | | | | | | | | |
| | | | | | | | | |
| | | | | | | | | |

Нежилые помещения

| Площадь (м$^2$) | Жилая площадь в нежилых помещениях | Торговая | Промышленно-производственных зданий и сооружений | Складская | Бытового обслуживания | Гаражи | Организаций и учреждений управления, научных, банковский, общественных и т.п. |
|---|---|---|---|---|---|---|---|
| 1 | 2 | 3 | 4 | 5 | 6 | 7 | 8 |
| | | | | | | | 280,8 |
| | | | | | | | |
| | | | | | | | |

продолжение таблицы

| Общественного питания | Учреждений образования | Транспортных зданий и сооружений | Здравоохранения, лечебного назначения | Физкультуры и спорта | Учреждений культуры и искусства | Сооружений инженерных сетей | Прочие | Всего |
|---|---|---|---|---|---|---|---|---|
| 9 | 10 | 11 | 12 | 13 | 14 | 15 | 16 | 17 |
| | | | | | | | 635,8 | |
| | | | | | | | | |
| | | | | | | | | |

Перечень документов, прилагаемых к техническим характеристикам объекта:

1. Поэтажные планы _____
2. Экспликация к поэтажным планам _____

Экспликация земельного участка ($м^2$)

| Общая площадь земельного участка | Застроенная площадь | | | Незастроенная площадь | | |
|---|---|---|---|---|---|---|
| | всего | под основными строениями | под прочими постройками и сооружениями | асфальтовые покрытия | прочие замощения | грунт |
| 1 | 2 | 3 | 4 | 5 | 6 | 7 |
| 1154,0 | | 399,2 | | | | |
| | | | | | | |

продолжение таблицы

| Незастроенная площадь ($м^2$) | | | | | | | | | |
|---|---|---|---|---|---|---|---|---|---|
| оборудованные площадки | | | | зеленые насаждения | | | | | |
| всего | спортивные | детские | хозяйственные | всего | в том числе | | | | |
| | | | | | газон с деревьями | плодовый сад | газоны, цветочные клумбы | огород | прочие |
| 8 | 9 | 10 | 11 | 12 | 13 | 14 | 15 | 16 | 17 |

# Цокольный этаж

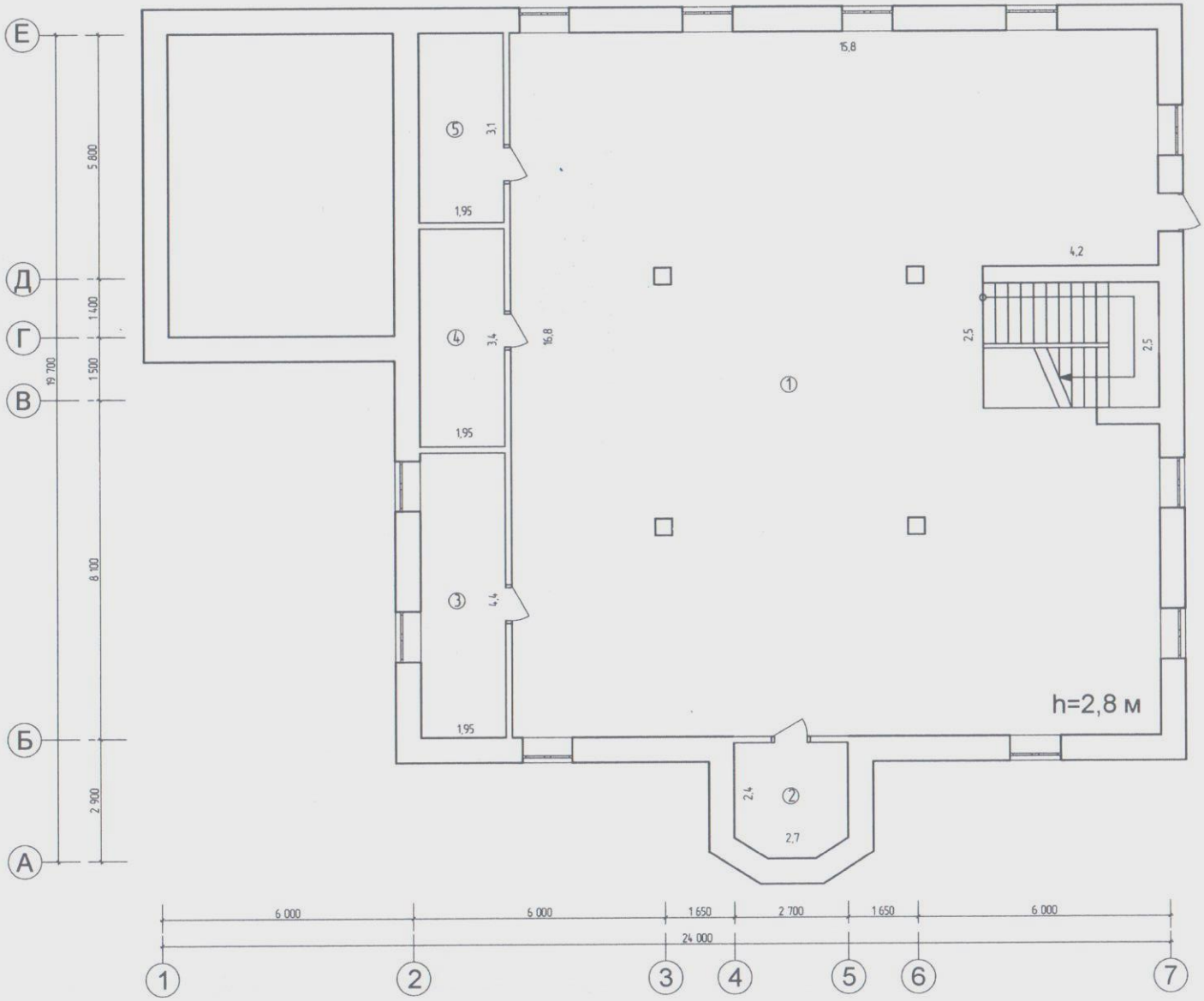

Экспликация к плану объекта

| Этаж | Номер помещения, квартиры | Номера частей помещения, квартиры | Назначение частей помещения, квартиры | Площадь по внутреннему обмеру ($м^2$), в том числе | | | |
|---|---|---|---|---|---|---|---|
| | | | | Общая | Полезная | Жилая | Нежилая |
| 1 | 2 | 3 | 4 | 5 | 6 | 7 | 8 |
| Цоколь | 1 | | Подсобная | 254,9 | | | 254,9 |
| | 2 | | Щитоая | 6,4 | | | 6,4 |
| | 3 | | Подсобное | 8,6 | | | 8,6 |
| | 4 | | Тепловой узел | 6,6 | | | 6,6 |
| | 5 | | Санузел | 6,0 | | | 6,0 |
| | | | **ИТОГО:** | **282,5** | | | **282,5** |

продолжение таблицы

| Площадь по внутреннему обмеру ($м^2$), в том числе | | | | | | | | |
|---|---|---|---|---|---|---|---|---|
| В отдельных квартирах | В общежитиях | В гостиницах | Торговая | Промышленно-производственных зданий и сооружений | Складская | Учреждений образования | Предприятий бытового обслуживания | Организаций и учреждений управления, научных, банковских, общественных и т.п. |
| 9 | 10 | 11 | 12 | 13 | 14 | 15 | 16 | 17 |
| | | | | | | | | |
| | | | | | | | | |
| | | | | | | | | |
| | | | | | | | | |
| | | | | | | | | |
| | | | | | | | | |

продолжение таблицы

| Площадь по внутреннему обмеру ($м^2$), в том числе | | | | | | | |
|---|---|---|---|---|---|---|---|
| Предприятий общественного питания | Организации здравоохранения | Физкультурно-спортивная | Учреждений культуры и искусства | Транспортных зданий и сооружений | Сооружений инженерных сетей | Гаражей | Прочие |
| 18 | 19 | 20 | 21 | 22 | 23 | 24 | 25 |
| | | | | | | | 254,9 |
| | | | | | | | 6,4 |
| | | | | | | | 8,6 |
| | | | | | | | 6,6 |
| | | | | | | | 6,0 |
| | | | | | | | **282,5** |

1 - этаж

H=7,8 м

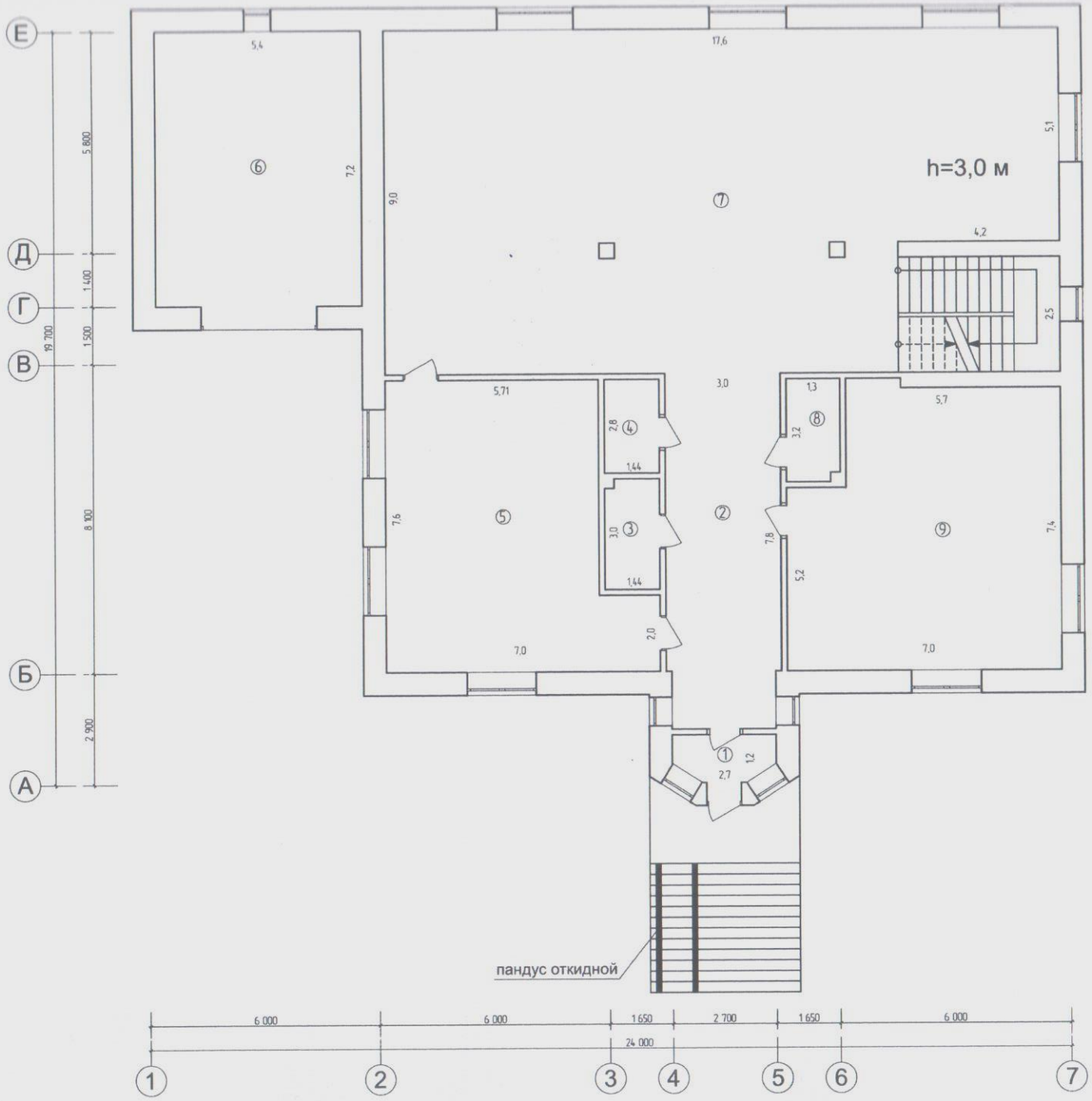
h=3,0 м
пандус откидной
Е
Д
Г
В
Б
А
1
2
3
4
5
6
7
6 000
6 000
1 650
2 700
1 650
6 000
24 000
19 700
5 800
1 400
1 500
8 100
2 900

Экспликация к плану объекта

| Этаж | Номер помещения, квартиры | Номера частей помещения, квартиры | Назначение частей помещения, квартиры | Площадь по внутреннему обмеру ($м^2$), в том числе | | | |
|---|---|---|---|---|---|---|---|
| | | | | Общая | Полезная | Жилая | Нежилая |
| 1 | 2 | 3 | 4 | 5 | 6 | 7 | 8 |
| 1 | 1 | | Тамбур | 3,9 | | | 3,9 |
| | 2 | | Коридор | 23,4 | | | 23,4 |
| | 3 | | Санузел | 4,3 | | | 4,3 |
| | 4 | | Санузел | 4,0 | | | 4,0 |
| | 5 | | Кабинет | 46,6 | | | 46,6 |
| | 6 | | Гараж | 38,9 | | | 38,9 |
| | 7 | | Зал | 148,3 | | | 148,3 |
| | 8 | | Подсобное | 4,2 | | | 4,2 |
| | 9 | | Кабинет | 49,8 | | | 49,8 |
| | | | **ИТОГО:** | **323,4** | | | **323,4** |

продолжение таблицы

| Площадь по внутреннему обмеру ($м^2$), в том числе | | | | | | | | |
|---|---|---|---|---|---|---|---|---|
| В отдельных квартирах | В общежитиях | В гостиницах | Торговая | Промышленно-производственных зданий и сооружений | Складская | Учреждений образования | Предприятий бытового обслуживания | Организаций и учреждений управления, научных, банковских, общественных и т.п. |
| 9 | 10 | 11 | 12 | 13 | 14 | 15 | 16 | 17 |
| | | | | | | | | |
| | | | | | | | | |
| | | | | | | | | |
| | | | | | | | | |
| | | | | | | | | 46,6 |
| | | | | | | | | |
| | | | | | | | | 148,3 |
| | | | | | | | | |
| | | | | | | | | 49,8 |
| | | | | | | | | **244,7** |

продолжение таблицы

| Площадь по внутреннему обмеру ($м^2$), в том числе | | | | | | | |
|---|---|---|---|---|---|---|---|
| Предприятий общественного питания | Организации здравоохранения | Физкультурно-спортивная | Учреждений культуры и искусства | Транспортных зданий и сооружений | Сооружений инженерных сетей | Гаражей | Прочие |
| 18 | 19 | 20 | 21 | 22 | 23 | 24 | 25 |
| | | | | | | | 3,9 |
| | | | | | | | 23,4 |
| | | | | | | | 4,3 |
| | | | | | | | 4,0 |
| | | | | | | | |
| | | | | 38,9 | | | |
| | | | | | | | |
| | | | | | | | 4,2 |
| | | | | | | | |
| | | | | **38,9** | | | **39,8** |

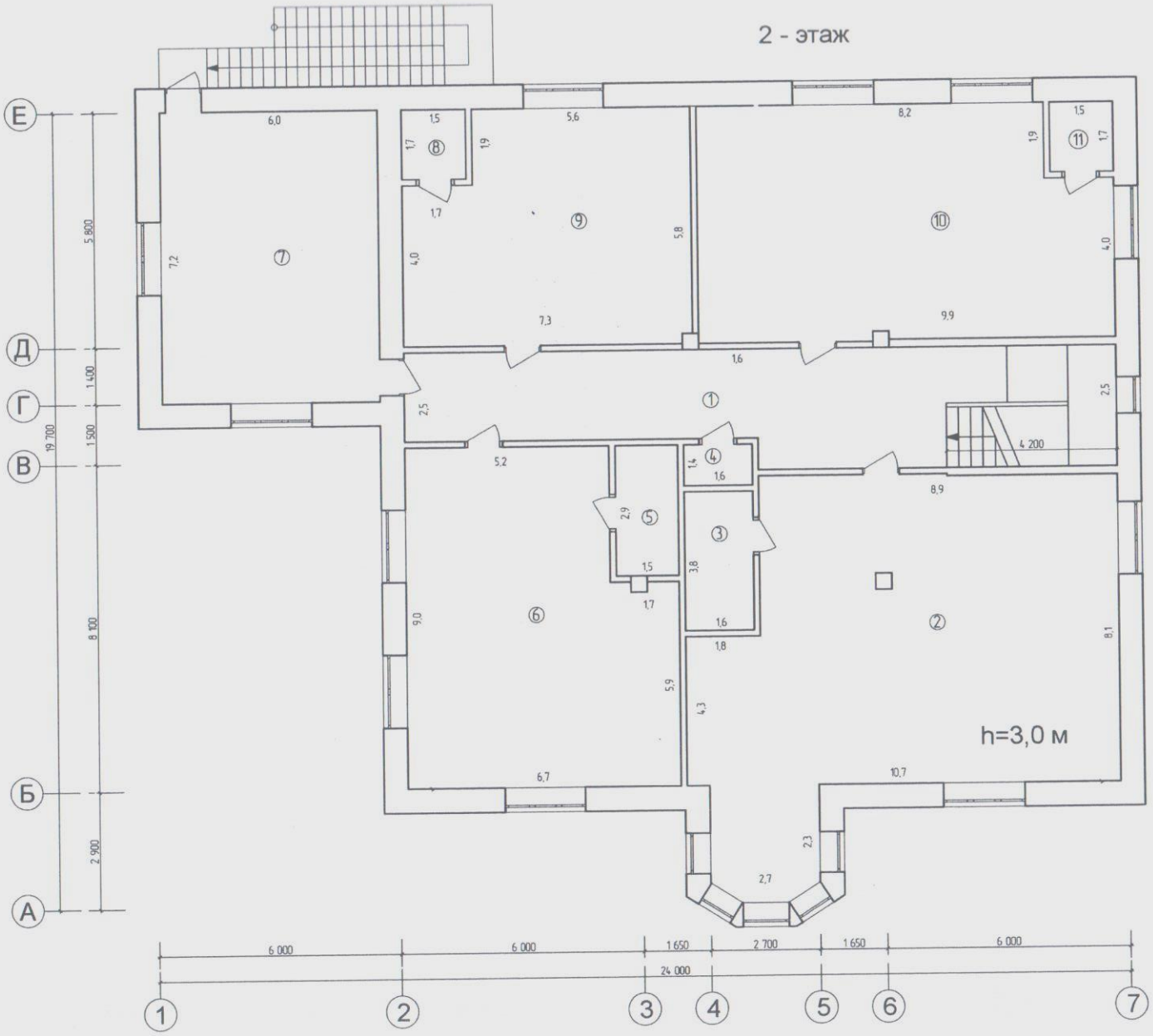
2 - этаж
h=3,0 м
Е
Д
Г
В
Б
А
1
2
3
4
5
6
7
6 000
6 000
1 650
2 700
1 650
6 000
24 000
19 700
5 800
1 400
1 500
8 100
2 900

Экспликация к плану объекта

| Этаж | Номер помещения, квартиры | Номера частей помещения, квартиры | Назначение частей помещения, квартиры | Площадь по внутреннему обмеру ($м^2$), в том числе | | | |
|---|---|---|---|---|---|---|---|
| | | | | Общая | Полезная | Жилая | Нежилая |
| 1 | 2 | 3 | 4 | 5 | 6 | 7 | 8 |
| 2 | 1 | | Коридор | 43,2 | | | 43,2 |
| | 2 | | Кабинет | 85,9 | | | 85,9 |
| | 3 | | Санузел | 6,1 | | | 6,1 |
| | 4 | | Подсобное | 2,2 | | | 2,2 |
| | 5 | | Санузел | 4,4 | | | 4,4 |
| | 6 | | Кабинет | 56,8 | | | 56,8 |
| | 7 | | Кабинет | 43,2 | | | 43,2 |
| | 8 | | Санузел | 6,8 | | | 6,8 |
| | 9 | | Кабинет | 39,8 | | | 39,8 |
| | 10 | | Кабинет | 52,5 | | | 52,5 |
| | 11 | | Санузел | 6,8 | | | 6,8 |
| | | | **ИТОГО:** | **347,7** | | | **347,7** |

продолжение таблицы

| Площадь по внутреннему обмеру ($м^2$), в том числе | | | | | | | | |
|---|---|---|---|---|---|---|---|---|
| В отдельных квартирах | В общежитиях | В гостиницах | Торговая | Промышленно-производственных зданий и сооружений | Складская | Учреждений образования | Предприятий бытового обслуживания | Организаций и учреждений управления, научных, банковских, общественных и т.п. |
| 9 | 10 | 11 | 12 | 13 | 14 | 15 | 16 | 17 |
| | Коридор | 43,2 | | | | | | |
| | Кабинет | | | | | | | 85,9 |
| | Санузел | 6,1 | | | | | | |
| | Подсобное | 2,2 | | | | | | |
| | Санузел | 4,4 | | | | | | |
| | Кабинет | | | | | | | 56,8 |
| | Кабинет | | | | | | | 43,2 |
| | Санузел | 6,8 | | | | | | |

| | | | | | | | | |
|---|---|---|---|---|---|---|---|---|
| | Кабинет | | | | | | | 39,8 |
| | Кабинет | | | | | | | 52,5 |
| | Санузел | 6,8 | | | | | | |
| | | | | | | | | **278,2** |

продолжение таблицы

| Площадь по внутреннему обмеру ($м^2$), в том числе | | | | | | | |
|---|---|---|---|---|---|---|---|
| Предприятий общественного питания | Организации здравоохранения | Физкультурно-спортивная | Учреждений культуры и искусства | Транспортных зданий и сооружений | Сооружений инженерных сетей | Гаражей | Прочие |
| 18 | 19 | 20 | 21 | 22 | 23 | 24 | 25 |
| | | | | | | | 43,2 |
| | | | | | | | |
| | | | | | | | 6,1 |
| | | | | | | | 2,2 |
| | | | | | | | 4,4 |
| | | | | | | | |
| | | | | | | | |
| | | | | | | | 6,8 |
| | | | | | | | |
| | | | | | | | |
| | | | | | | | 6,8 |
| | | | | | | | **69,5** |

Техническое описание конструктивных элементов основного строения

| № п.п. | Наименование конструктивных элементов | | | Описание конструктивных элементов (материал, отделка и т.д.) |
|---|---|---|---|---|
| 1 | 2 | | | 3 |
| 1 | Фундамент | | | Фундаментные блоки |
| 2 | 1) наружные и внутренние капитальные стены | | | Кирпич |
| | 2) перегородки | | | Кирпич |
| 3 | Перекрытия | чердачное | | Ж/б плиты |
| | | междуэтажное | | Ж/б плиты |
| 4 | Крыша | | | Металлочерепица |
| 5 | Полы | 1-го этажа | | Керамическая плитка, линолеум |
| | | последующих этажей | | |
| 6 | Проемы | окна | | Металлопластик |
| | | двери | | Металлические, деревянные |
| 7 | Отделочные работы | внутренние | | Штукатурка, покраска |
| | | наружные | | Кирпич |
| 8 | Горячее водоснабжение | | | да |
| 9 | Водопровод | | | да |
| 10 | Канализация | | | да |
| 11 | Электроосвещение | | | да |
| 12 | Отопление | печное | | |
| 13 | | печное газовое | | |
| 14 | | от ТЭЦ | | да |
| 15 | | от АГВ | | |
| 16 | | от индивидуальной отопительной установки | на газе | |
| 17 | | | на твердом топливе | |
| 18 | | от районной котельной | на газе | |
| 19 | | | на твердом топливе | |
| 20 | Разные работы | | | |

Техническое описание нежилых пристроек к основному строению

| Наименование конструктивных элементов | Техническое описание конструктивных элементов |
|---|---|

| 1 | | 2 |
|---|---|---|
| Фундамент | | |
| Стены и перегородки | | |
| Крыша | | |
| Полы | | |
| Перекрытия | | |
| Проемы | окна | |
| | двери | |
| Отделочные работы | внутренние | |
| | наружные | |
| Разные работы | | |
| Итого: | | |
| Фундамент | | |
| Стены и перегородки | | |
| Крыша | | |
| Полы | | |
| Перекрытия | | |
| Проемы | окна | |
| | двери | |
| Отделочные работы | внутренние | |
| | наружные | |
| Разные работы | | |
| Итого: | | |
| Фундамент | | |
| Стены и перегородки | | |
| Крыша | | |
| Полы | | |
| Перекрытия | | |
| Проемы | окна | |
| | двери | |
| Отделочные работы | внутренние | |
| | наружные | |

| | |
|---|---|
| Разные работы | |
| Итого: | |

Исчисление площадей и объемов основной и отдельных частей строения
(подвалов, полуподвалов, мезонинов, мансард, крыш, пристроек и т.п.)

| Наименование частей строения и пристроек | Формула для подсчета площадей по наружному обмеру | Площадь застройки ($м^2$) | Высота (м) | Объем ($м^3$) | Наименование частей строения и пристроек | Формула для подсчета площадей по наружному обмеру | Площадь ($м^2$) | Высота (м) | Объем ($м^3$) |
|---|---|---|---|---|---|---|---|---|---|
| 1 | 2 | 3 | 4 | 5 | 6 | 7 | 8 | 9 | 10 |
| Офис | | 399,2 | 7,8 | 3113,8 | | | | | |
| | | | | | | | | | |
| | | | | | | | | | |

Заказчик **Имантаева К.М.**
фамилия, имя, отчество (при наличии), подпись руководителя Место печати (при наличии)

Авторский надзор**ТОО «ArhitecturalStudioAV», Юсупова А.В.**
фамилия, имя, отчество (при наличии), подпись эксперта Место печати (при наличии)

ҚАЗАҚСТАН РЕСПУБЛИКАСЫ ПАВЛОДАР ҚАЛАСЫ ЖАУАПКЕРШІЛІГІ ШЕКТЕУЛІ СЕРІКТЕСТІГІ "Architectural Studio AV" ТОВАРИЩЕСТВО С ОГРАНИЧЕННОЙ ОТВЕТСТВЕННОСТЬЮ ГОРОД ПАВЛОДАР РЕСПУБЛИКА КАЗАХСТАН

«ОСЫНТы АЖ ЕМІНІ»

Орындаушы Мауратов

Күні 22 ж. «10» 06

Количество листов 10

Прошнуровано и пронумеровано

Паспорттар қоғамдық тіркеу және жер кадастры бөлімі 6

Өтінішті № 00722688 7547

Тіркеу ісі № 1401

14:18:053:1604:784

Тіркелген күні 10.06.2022

Кадастрлық нөмірі

Келген уақыты 11:02

Жылжымайтын мүлік орналасқан жері:

п.з. Центральная, ст-е 1604

Бөлім бастығы Бораланова Ж.Т.

Қолы

Бөлім маманы Сыбыгаров А.К.

Қолы