Форма
в редакции приказа
Министра индустрии и
инфраструктурного
развития Республики
Казахстан
от 8 февраля 2021 года
№ 53

Утвержден
приказом Министра
по инвестициям и развитию
Республики Казахстан
от 24 апреля 2017 года
№ 234

Акт приемки объекта в эксплуатацию

«25» мая 2022 г.

Заказчик **ТОО «КазМунайХим», БИН 181040035654, 140000, Павлодарская область, г. Павлодар, промышленная зона Северная, строение 167**

фамилия, имя, отчество (при его наличии) ИИН, телефон – для физических лиц, наименование организации – для юридических лиц, БИН, телефон, почтовый индекс, область, город, район, населенный пункт, наименование улицы, номер дома/здания (стационарного помещения)

на основании:

Декларации о соответствии (прилагается) **10.05.2022 г., ТОО «Азия Строй Бизнес», БИН 080540012818, в лице Шайдуллина А.С., Павлодарская область, г. Павлодар, ул. Ак. Чокина 107-108**

дата подписания декларации, наименование подрядной (генподрядной) организации, фамилия, имя, отчество (при его наличии) руководителя, юридический адрес, БИН, телефон

Заключения о качестве строительно-монтажных работ (прилагается) **10.05.2022, ТОО «Павлодар Технадзор», Кажмуратов М.К, № KZ73VJE00030505, Дата выдачи: 15.09.2017 г.,БИН 180540012036, 87759099924**

дата заключения, наименование организации, фамилия, имя, отчество (при его наличии) экспертов технического надзора, № и дата получения аттестатов, БИН, телефон

Заключения о соответствии выполненных работ проекту (прилагается) **10.05.2022 г., ТОО «НТП-ПВ», Кулибакин А. В, БИН 011140000893**,

дата подписания заключения, наименование организации, фамилия, имя, отчество (при его наличии) экспертов авторского надзора, № и дата получения аттестатов, БИН, телефон

произведя осмотр готовности предъявленного подрядчиком (генеральным подрядчиком) к приемке в эксплуатацию объекта: **Строительство завода по производству присадок к дизельному топливу и другой малотоннажной химии, расположенного по адресу: Республика Казахстан, Павлодарская область, г. Павлодар, промышленная зона Северная, территория "СЭЗ Павлодар", строение 327/1. Первого-повышенного уровня ответсвенности относящимся к технологически сложным.**

наименование объекта, вид строительства (новое, расширение, реконструкция, техническое перевооружение, модернизация, капитальный ремонт) уровень ответственности, техническая и технологическая сложность объекта по адресу **Павлодарская область, г. Павлодар, промышленная зона Северная, строение 327/1,**

(область, район, населенный пункт, микрорайон, квартал, улица, номер дома (корпуса)

проверив комплектность исполнительной технической документации, в том числе посредством электронного модуля исполнительной технической документации **« » 2022 года,**

дата ознакомления

подтверждает что:

1. Строительство объекта осуществлено на основании:

1) правоустанавливающего документа на земельный участок от **"07" августа 2019 года №69**;

документ, подтверждающий наступление юридических фактов (юридических составов), на основании которых возникают, изменяются или прекращаются права на земельный участок, в том числе договоры, решения судов, правовые акты исполнительных органов, свидетельство о праве на наследство, передаточный акт или разделительный баланс при реорганизации негосударственных юридических лиц, владеющих земельным участком на праве собственности или выкупивших право временного возмездного землепользования (аренды)

либо решения о реконструкции (перепланировке, переоборудовании) помещений (отдельных частей) существующих зданий от "___"_____20___года №_____;

наименование органа вынесшего решение

2) талона о приеме уведомления о начале строительно-монтажных работ **Управление градостроительного и земельного контроля Павлодарской области, KZ13REA00275145 18.05.2022**

наименование органа принявшего уведомление, дата и № принятия талона

3) проекта (проектно-сметной документации) **ТОО «НТП-ПВ», 1-20**

наименование проектной организации, номер проекта

утвержденного(й) **август 2020 г., 1-20, ТОО «КазМунайХим» от 15.10.2021 г.;**

дата и номер проекта, наименование организации утвердившей (переутвердившей) проект и дата утверждения

2. Строительно-монтажные работы осуществлены в сроки:

начало работ: **декабрь 2021 г.;**

месяц, год

окончание работ: **Май 2022 г.;**

месяц, год

при продолжительности строительства, месяц: **6;**

по норме или по проекту организации строительства, месяц: **14;**

фактически, месяц: **6;**

3. Объект (комплекс) имеет следующие основные технико-экономические показатели (мощность, производительность, производственная площадь, протяженность, вместимость, объем, пропускная способность, провозная способность, число рабочих мест и тому подобное, заполняется по всем объектам (кроме жилых домов) в единицах измерения соответственно целевой продукции или основным видам услуг):

Мощность, производительность и так далее	Единица измерения	По проекту		Фактически	
		общая (с учетом ранее принятых)	в том числе пускового комплекса или очереди	общая (с учетом ранее принятых)	в том числе пускового комплекса или очереди
Мощность предприятия.	$м^3$/сутки	10		10	
Общая численность работающих, в том числе рабочих.	Человек	28 26		28 26	
Площадь участка.	Га	2,00		2,00	
Площадь застройки.	М2	2680,16		2680,16	
Суммарный объем хранения нефтепродуктов.	М3	213,0		213,0	
Годовой грузооборот.	т/год.	10000,0		100000,0	

Выпуск продукции (оказания услуг), предусмотренной проектом в объеме, соответствующим нормам освоения проектных мощностей в начальный период_____
_____;

факт начала выпуска продукции с указанием объема

Жилой дом имеет следующие показатели:

Показатели	Единица измерения	По проекту	Фактически
Общая площадь	$м^2$		
Число этажей	этаж		
Общий строительный объем	$м^3$		
В том числе подземной части	$м^3$		
Площадь встроенных, встроенно-пристроенных и пристроенных помещений	$м^2$		

Показатели	По проекту			Фактически		
	число квартир	площадь квартир, $м^2$		число квартир	площадь квартир, $м^2$	
		общая	жилая		общая	жилая

Всего квартир, в том числе: однокомнатных двухкомнатных трехкомнатных четырехкомнатных и более						

4. Технологические и архитектурно-строительные решения по объекту характеризуются следующими данными:

Производственный корпус: Здание одноэтажное каркасного типа, в объемно-планировочном плане представляет собой прямоугольное здание с размерами в осях 36,0х24,0 м. Шаг колонн в продольном направлении составляет 6,0м. Фундаменты под металлические колонны – монолитные железобетонные на естественном основании. Перекрытия пролета металлические фермы длиной 24 м, Высота фермы на опоре составляет 1,04 м. Фермы выполнены из гнутых сварных профилей квадратного и прямоугольного сечения, марка стали С255, (верхний пояс - прямоугольного сечения 180х140х8 ГОСТ 30245-2012; нижний пояс - квадратного сечения 140х140х8 ГОСТ 30245-2012; раскосы - квадратного сечения 120х6 и 120х4 ГОСТ 30245-2012).

Стенового ограждения сэндвич напели толщиной 120 мм, кровля 2-х скатная из сэндвич панелей толщиной 150 мм по металлическим балкам, с организованным водостоком.

Фундаменты под колоны - монолитные железобетонные стаканного типа на естественном основании. Фундаменты под внутренние кирпичные стены толщиной 250 мм - ленточные сборные бетонные блоки ФБС, Фундаментные балки - сборные железобетонные принятые по серии 1.015.1-1.95 выпуск 3.

Товарно-сырьевой парк (РГСН 4х48 м3): Резервуары горизонтальные стальные наружные объемом каждый 48 м3 . Опорами РГСН являются монолитные железобетонные фундаменты. Под 1 резервуар предусмотрены 2 монолитных фундамента, габариты обреза 2500х500 мм, отметка верха опоры составляет 900 мм, габариты подошвы фундамента 1900х3000 мм. Фундамент выполнен из бетона класса. С12/15 СТ РК EN 206-2017. В качестве обваловки РГСН предусматривается монолитная железобетонная плита габаритами в осях 20х22 м, толщина плиты принята 200 мм, высота борта составляет 500 мм. Монолитная плита оснащена 2-мя дренажными приямками. На территории товарно-сырьевого парка предусмотрены отдельно стоящие опоры под трубопроводы. Стойки выполнены из холодногнутой квадратной трубы 100х5 мм.

Свеча рассеивания: Конструкция, состоящая из металлической трубы (газоотводящий ствол) и монолитного фундамента (опорная конструкция). Газоотводящий ствол принят из круглой трубы диаметром 325 мм с толщиной стенки 4 мм ГОСТ 10704-91, установленный на монолитный железобетонный фундамент.Фундамент имеет следующие габариты: обрез 900х900 мм, подошва фундамента 1800х1800 мм, отметка верха фундамента составляет 300 мм.

Автомобильная сливо-наливная эстакада (на 1 пост): Железобетонные площадки выполнены из бетона класса. Габариты площадки 1,5х12,0 м, с радиусом закругления 0,75 м. Высота 0,2 м от планировочной отметки земли, под стойки металлического навеса предусмотрены отдельно стоящие железобетонные

фундаменты столбчатого типа. Габариты подошвы фундамента 1,5х1,4 м, полная высоты фундамента 2,2 м. Габариты подколонника 0,8 х 0,6 м.

Технологическая насосная: Шаг колонн из двутавра 25К1 СТО АСЧМ 20-93 в продольном направлении составляет 6,5 м. В качестве перекрытия пролета 5 м предусмотрена металлическая балка из двутавра №25 Ш1. В здании насосной располагаются группа насосов в количестве 12 шт. Фундаменты под металлические колонны – монолитные железобетонные стаканного типа. Размер подошвы 1500х1500.

Парк хранения реагентов (еврокуб х 200 шт.): В качестве обваловки реагентов предусматривается монолитная железобетонная плита габаритами в осях 15х15 м, толщина плиты принята 300 мм, высота борта составляет 300 мм. Монолитная плита оснащена дренажным приямком. Плита выполняется из Бетона класса С12/15 СТ РК EN 206-2017.По периметру сетчатое ограждение высотой 2,1 м, с устройством распашных ворот шириной 3,0 м.

АБК с лабораторией: Прямоугольное здание с размерами в осях 14,4х30,0 м. фундаменты под наружные стены - ленточные из блоков ФБС. Наружные стены из керамического кирпича КР-р-по 250х120х65/1НФ/100/2,0/50 ГОСТ 530-2012 толщиной 380 мм, утепленные негорючими минераловатными плитами, облицованные металлосайдингом. Перегородки из керамического кирпича КР-р-по 250х120х65/1НФ/100/2,0/50 ГОСТ 530- 2012 толщиной 380 мм, 250 мм и 120 мм. Перемычки - железобетонные брусковые по серии 1.038.1-1 выпуск 1. Покрытие - железобетонные пустотные плиты.

Подземные дренажные емкости (3х12,5 м3): Опорной конструкцией под подземные емкости, монолитная железобетонная плита толщиной 300 мм. Емкость металлический, горизонтальный цилиндрический резервуар диаметром 2000 мм с длиной 4600 мм, масса ёмкости - 3,40 т, Опорой под резервуары являются монолитная железобетонная плита толщиной 300 мм габаритами 6,6х10,6 м. (в количестве 2 шт.). Монолитная плита выполнена из бетона класса. С12/15. В плите предусматриваются опоры габаритами 1,8х0,45х0,25(h), 2 шт.

Подземная дренажная емкость для сбора проливов (1х25 м3) : Емкость– металлический, горизонтальный цилиндрический резервуар, диаметром 2400 мм с общей длиной 5950 мм. Опорной конструкцией под емкость является монолитная железобетонная плита толщиной 400 мм, запроектирована из бетона класса С12/5 и армирована арматурной сеткой диаметром 14 мм А400 с ячейкой 200х200 мм. Габариты плиты 9,1х5,6 м. В монолитной плите имеется дренажный приямок габаритам 500х500х400 (h) для контроля пролива. В качестве подпорной стены приняты бетонные блоки ФБС по ГОСТ 13579-78, с наружными габаритами 8,5х5,0х4,8 (h).

Внутриплощадочные технологические трубопроводы: Металлические опорные конструкции, выполненные из гнутые замкнутых квадратных профилей сечением 120х5 и 180х5 мм ГОСТ 30245-2012. Металлические опоры устанавли в пробуренные скважины диаметром 400 и 600 мм.

Ограждение: Предусматривается сетчатое ограждение территории по границе земельного участка 100х200 м.

Контрольно-пропускной пункт: Прямоугольное здание с размерами в осях 4,8 х 3,6 м. Фундаменты под наружные кирпичные стены - ленточные сборные бетонные блоки ФБС. Фундамент под кирпичные перегородки толщиной 120 мм - монолитный ленточный из бетона класса.С12/15 СТ РК EN 206-2017. Наружные

стены из керамического кирпича КР-р-по 250х120х65/1НФ/100/2,0/50 ГОСТ 530-2012 толщиной 380мм, утепленные негорючими минераловатными плитами ПЖ 100 ГОСТ 9573-2012 толщиной 100 мм, облицованные металосайдингом. Перегородки из керамического кирпича КР-р-по 250х120х65/1НФ/100/2,0/50 ГОСТ 530-2012 толщиной 120 мм. Перемычки - железобетонные брусковые по серии 1.038.1-1 выпуск 1. Покрытие - железобетонные пустотные плиты.

Очистные сооружения производственно-ливневых стоков: Комплекс очистки представляет собой блочномодульное сооружение подземного монтажа. Корпус станции, внутренние перегородки, горловины и внешние люки выполнены из высокопрочного полипропилена чешского производства толщиной 8 и 20 мм. Комплекс очистки устанавливаются на бетонные армированные плиты толщиной 300 мм, плита выполнена из бетона класса.

краткие технические характеристики по особенностям его размещения, по основным материалам и конструкциям, инженерному и технологическому оборудованию

5. На объекте установлено предусмотренное проектом оборудование в количестве согласно актам о его приемке после индивидуального испытания и комплексного опробования;

6. Наружные инженерные коммуникации (холодное и горячее водоснабжение, канализация, теплоснабжение, газоснабжение, электроснабжение и связь) обеспечивают нормальную эксплуатацию объекта (здания, сооружения, помещения) и приняты городскими эксплуатационными организациями;

7. Сметная стоимость по утвержденному проекту (проектной - сметной документации):

всего **959 136, 701** тысяч тенге, в том числе строительно-монтажных работ **358 874, 327** тысяч тенге, оборудования, инструмента и инвентаря **600 262, 374** тысяч тенге;

8. Сметная стоимость основных фондов, принимаемых в эксплуатацию **959 136, 701** тысяч тенге, в том числе:

стоимость строительно-монтажных работ **358 874, 327** тысяч тенге;

стоимость оборудования, инструмента и инвентаря **600 262, 374** тысяч тенге;

9. Доля местного содержания предусмотрена в проектно-сметной документации _____ % и фактически примерно _____ %

(на объектах, финансируемых за счет государственных инвестиций и средств квазигосударственного сектора);

10. Класс энергоэффективности здания **А**;

11. Объект построен в соответствии с утвержденным проектом (проектно-сметной документацией) и требованиями государственных нормативных документов в области архитектуры, градостроительства и строительства.

РЕШИЛ: **Строительство завода по производству присадок к дизельному топливу и другой малотоннажной химии, расположенного по адресу: Республика Казахстан, Павлодарская область, г. Павлодар, промышленная зона Северная, территория "СЭЗ Павлодар", строение 327/1** принять в эксплуатацию.

наименование объекта (комплекса)

Заказчик **ТОО «КазМунайХим», Кенжебаев Ален Саматович**

фамилия, имя, отчество (при его наличии), подпись руководителя

Место печати (при наличии)

(фамилия, имя, отчество (при его наличии) эксперта, специализация аттестата, подпись, дата)

Место печати (при наличии) _____

2) аккредитованная организация

ТОО «Павлодар Технадзор», Кажмуратов Мади Каирбекович

(наименование организации)

имеющей в своем составе аттестованного (-ых) эксперта (-ов), фамилия, имя, отчество (при его наличии) руководителя, подпись, дата

Место печати (при наличии) _____

(фамилия, имя, отчество (при его наличии) эксперта, специализация аттестата), подпись, дата

Место печати (при наличии) _____

Авторский надзор:

1) разработчик проекта

ТОО «НТП-ПВ», Кулибакин Александр Владимирович, ГИП

(наименование организации, фамилия, имя, отчество (при его наличии) должность), подпись, дата

Место печати (при наличии) _____

2) организация

(наименование организации, имеющей в своем составе аттестованного (-ых) эксперта (-ов), фамилия, имя, отчество (при его наличии), должность, подпись, дата

Место печати (при наличии) _____

(фамилия, имя, отчество (при его наличии) эксперта, специализированного аттестата), подпись, дата

3) аттестованный (-ые) эксперт (-ы)

(фамилия, имя, отчество (при его наличии) эксперта, специализация аттестата), подпись, дата

Место печати (при наличии) _____

Подрядчик (генеральный подрядчик) **ТОО «Азия Строй Бизнес», Шайдуллин Асет Смагулович**

фамилия, имя, отчество (при его наличии), подпись руководителя

Место печати (при наличии) _____

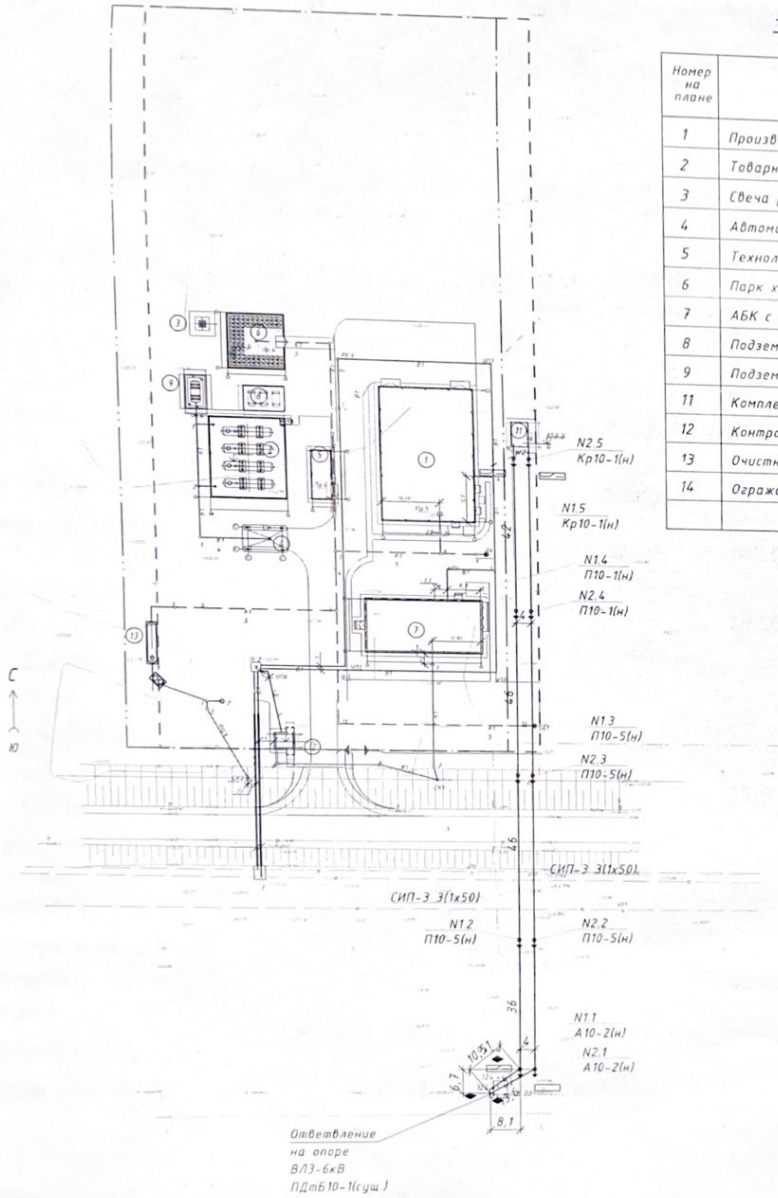

Экспликация зданий и сооружений

Номер на плане	Наименование здания (сооружения)	Площадь застройки, м²	Примечание
1	Производственный корпус	1043,00	(проект.)
2	Товарно-сырьевой парк (РГСН 4х48м3)	440,00	(проект.)
3	Свеча рассеивания	8,40	(проект.)
4	Автомобильная сливо-наливная эстакада (на 1 пост)	86,90	(проект.)
5	Технологическая насосная	114,00	(проект.)
6	Парк хранения реагентов (еврокуб х 200 шт.)	225,00	(проект.)
7	АБК с лабораторией	499,50	(проект.)
8	Подземные дренажные емкости (3х12,5м3)	70,00	(проект.)
9	Подземная дренажная емкость для сбора проливов (1х25м3)	51,00	(проект.)
11	Комплектная трансформаторная подстанция	30,40	(проект.)
12	Контрольно-пропускной пункт	58,60	(проект.)
13	Очистные сооружения производственно-ливневых стоков	41,36	(проект.)
14	Ограждение	-	(проект.)

8

Приложение 2 к акту приемки
объекта в эксплуатацию
форма

Технические характеристики объекта (многоквартирные жилые дома, промышленные, торговые объекты и тому подобное)

Наименование (многоквартирный жилой дом, промышленные, торговые объекты и т.п.)	Общие сведения									
	количество этажей (этаж)	количество квартир	количество помещений, комнат	площадь застройки (м2)	объем здания (м3)	общая площадь (м2)	жилая площадь (м2)	площадь нежилых помещений (м2)	площадь парковочных мест (м2)	площадь балкона, лоджии (м2)
1	2	3	4	5	6	7	8	9	10	11
Производственный корпус	1		5	903,00	8703,00	1043,00				
АБК с лабораторией	1		43	499,50	2375,00	396,30				
Контрольно-пропускной пункт	1		4	58,60	102,00	25,50				
Товарно-сырьевой парк (РГСН 4х48м3)					192,00	440,00				
Автомобильная сливо-наливная эстакада	1					87,32				
Технологическая насосная	1					70,00				
Подземные дренажные Емкости (3х12,5м3)					37,50	69,96				
Подземная дренажная Емкость для сбора Проливов (1х25м3)					25	50,96				
Очистные сооружения Производственно-Ливневых стоков					60,00	50,12				

продолжение таблицы

Описание конструктивных элементов	Вид отопления	Благоустройство

5

фундамент	стены	кровля		электроснабжение	водоснабжение	горячее водоснабжение	канализация	газоснабжение
12	13	14	15	16	17	18	19	20
бетон	сэндвич напели	сэндвич напели	Электрическое	Централизованное	Централизованн ое	электроводонагревателя	Централизованное	
бетон	керамического кирпича	Мягкая Рулонный битумноя	Электрическое	Централизованное	Централизованн ое	электроводонагревателя	Централизованное	
бетон	керамического кирпича	Мягкая Рулонный битумноя	Электрическое	Централизованное	Централизованн ое	электроводонагревателя	Централизованное	
бетон								
бетон								
бетон				Централизованное				
бетон								
бетон								
бетон								

Распределение площади

№		В отдельных квартирах	В помещениях коридорного типа	В общежитиях	В гостиницах
1	Количество жилых квартир				
2	Количество жилых комнат				
3	Общая площадь (м 2)				
4	Жилая площадь (м 2)				

продолжение таблицы

Из общего числа площади				Распределение квартир по числу комнат				
в мансардах	в подвалах	в цокольных этажах	в бара ках	1-комнатные	2-комнатные	3-комнатные	4-комнатные	5-комнатные

Нежилые помещения

Площадь (м2)	Жилая площадь в нежилых помещениях	Торговая	Промышленно-производственных зданий и сооружений	Складская	Бытового обслуживания	Гаражи	Организаций и учреждений управления, научных, банковский, общественных и т.п.
1	2	3	4	5	6	7	8
Основная							
Вспомогательная							

продолжение таблицы

Общественного питания	Учреждений образования	Транспортных зданий и сооружений	Здравоохранения, лечебного назначения	Физкультуры и спорта	Учреждений культуры и искусства	Сооружений инженерных сетей	Прочие	Всего
9	10	11	12	13	14	15	16	17

11

Перечень документов, прилагаемых к техническим характеристикам объекта:

1. Поэтажные планы _____

2. Экспликация к поэтажным планам _____

Экспликация земельного участка (м2)

Общая площадь земельного участка	Застроенная площадь			Незастроенная площадь		
	всего	под основными строениями	под прочими постройками и сооружениями	асфальтовые покрытия	прочие замощения	грунт
1	2	3	4	5	6	7

продолжение таблицы

Незастроенная площадь (м2)									
оборудованные площадки				зеленые насаждения					
					в том числе				
всего	спортивные	детские	хозяйственные	всего	газон с деревьями	плодовый сад	газоны, цветочные клумбы	огород	прочие
8	9	10	11	12	13	14	15	16	17

Экспликация к плану объекта

Этаж	Номер помещения,	Номера частей помещения, квартиры	Назначение частей помещения, квартиры	Площадь по внутреннему обмеру (м2), в том числе			
				Общая	Полезная	Жилая	Нежилая

	квартиры						
1	2	3	4	5	6	7	8

продолжение таблицы

Площадь по внутреннему обмеру (м2), в том числе								
В отдельных квартирах	В общежитиях	В гостиницах	Торговая	Промышленно-производственных зданий и сооружений	Складская	Учреждений образования	Предприятий бытового обслуживания	Организаций и учреждений управления, научных, банковских, общественных и т.п.
9	10	11	12	13	14	15	16	17

продолжение таблицы

Площадь по внутреннему обмеру (м2), в том числе							
Предприятий общественного питания	Организации здравоохранения	Физкультурно-спортивная	Учреждений культуры и искусства	Транспортных зданий и сооружений	Сооружений инженерных сетей	Гаражей	Прочие
18	19	20	21	22	23	24	25

Техническое описание конструктивных элементов основного строения

№ п.п.	Наименование конструктивных элементов	Описание конструктивных элементов (материал, отделка и т.д.)

1	2		3
1	Фундамент		бетон
2	1) наружные и внутренние капитальные стены		
	2) перегородки		
3	Перекрытия	чердачное	
		междуэтажное	
4	Крыша		
5	Полы	1-го этажа	
		последующих этажей	
6	Проемы	окна	
		двери	
7	Отделочные работы	внутренние	
		наружные	
8	Горячее водоснабжение		
9	Водопровод		
10	Канализация		

11	Электроосвещение			
12	Отопление	печное		
13		печное газовое		
14		от ТЭЦ		
15		от АГВ		
16		от индивидуальной отопительной установки	на газе	
17			на твердом топливе	
18		от районной котельной	на газе	
19			на твердом топливе	
20	Разные работы			

Техническое описание служебных построек

Показатели	Наименование служебных построек								
Площадь (м 2)									
Высота строения (м)									
Объем строения (м 3)									

Фундамент									
Стены									
Перекрытия									
Крыша									
Полы									
Окна									
Двери									
Внутренняя отделка									
Наружная отделка									
Печи									

Техническое описание внутридворовых сооружений

Наименование сооружений	Размер в метрах				Объем (м 3)	Материал
	длина	ширина	площадь	высота или глубина		
1	2	3	4	5	6	7

Техническое описание отдельных частей строения (подвалов, полуподвалов, мезонинов, мансард)

Наименование и назначение отдельных частей строения	Заглубление спланированной поверхности земли до пола подвала	Описание элементов					
		стены	перекрытия	полы	внутренняя отделка	крыша	дополнительные устройства
1	2	3	4	5	6	7	8

Техническое описание нежилых пристроек к основному строению

Наименование конструктивных элементов		Техническое описание конструктивных элементов
1		2
Фундамент		
Стены и перегородки		
Крыша		
Полы		
Перекрытия		
Проемы	окна	
	двери	
Отделочные работы	внутренние	
наружные	профлист	
Разные работы		
Итого:		
Фундамент		

17

Стены и перегородки		
Крыша		
Полы		
Перекрытия		
Проемы	окна	
	двери	
Отделочные работы	внутренние	
	наружные	
Разные работы		
Итого:		
Фундамент		
Стены и перегородки		
Крыша		
Полы		

Перекрытия		
Проемы	окна	
	двери	
Отделочные работы	внутренние	
	наружные	
Разные работы		
Итого:		

Исчисление площадей и объемов основной и отдельных частей строения (подвалов, полуподвалов, мезонинов, мансард, крыш, пристроек и т.п.)

Наименование частей строения и пристроек	Формула для подсчета площадей по наружному обмеру	Площадь (м 2)	Высота (м)	Объем (м 3)	Наименование частей строения и пристроек	Формула для подсчета площадей по наружному обмеру	Площадь (м 2)	Высота (м)	Объем (м 3)
1	2	3	4	5	6	7	8	9	10

Заказчик **ТОО «КазМунайХим», Кенжебаев А.С.,**

фамилия, имя, отчество (при его наличии), подпись руководителя

Место печати (при наличии)

Авторский надзор **ТОО «НТП-ПВ»,Кулибакин А.В..**

фамилия, имя, отчество (при его наличии), подпись эксперта

Место печати (при наличии)

20

«ЖМТ» АЖ ЕНГІЗІЛДІ

Орындаушы _____
(Т.А.Ә., қолы)

Күні 2022 ж. «24» 05

Прошнуровано
и пронумеровано
20 стр.

КАЗАҚСТАН РЕСПУБЛИКАСЫ НҰР-СҰЛТАН ҚАЛАСЫ
Жауапкершілігі шектеулі серіктестігі
КазМунайХим
Товарищество с ограниченной ответственностью
Г. НУР-СУЛТАН БИН 101040035654
РЕСПУБЛИКА КАЗАХСТАН

...ру және жер кадастры бөлімі	3
00...6065744	Тіркеу № 1401/246497
	Тіркелген күні 24.05.22
...8	Тіркелген уақыты 17:20
Объектісінің мекенжайы: Нур-Султан, ул. Кенесары 52/1	
Сейтахметов Е.Е.	Қолы
Бөлім Кондыров А.К.	Қолы