Приложение 1 к приказу Министра индустрии и инфраструктурного развития Республики Казахстан от 9 августа 2019 года № 632	Утвержден приказом Министра по инвестициям и развитию Республики Казахстан от 24 апреля 2017 года № 234 форма

Акт приемки объекта в эксплуатацию

"09" июня 2021 года

Заказчик: ТОО «Центр СМР», 050000, РК, г.Алматы, ул. Джумалиева 86, офис 97

фамилия, имя, отчество (при наличии) – для физических лиц, наименование организации – для юридических лиц, почтовый индекс, область, город, район, населенный пункт, наименование улицы, номер дома/здания (стационарного помещения)

на основании:

Декларации о соответствии от «20» мая 2021г.

ТОО «ЖВК» в лице директора Нуртазина Саяуша Нуридинулы, Юридический адрес: 050000, РК, г.Алматы, ул. Джумалиева 86, офис 98.

дата декларации, наименование подрядной (генподрядной) организации, фамилия, имя, отчество (при наличии) руководителя, юридический адрес

Заключения о качестве строительно-монтажных работ от «20» мая 2021г.

ТОО «Құрылыс консалт LTD» в лице директора Амирова Турехана Кожанулы, юридический адрес: г. Алматы, ул.Сатпаева, 90. офис 607.

дата заключения, наименование организации, фамилия, имя, отчество (при наличии) экспертов технического надзора, № и дата получения аттестатов

Заключения о соответствии выполненных работ проекту от «20» мая 2021г.

ТОО «Алтын Сапа Курылыс Компаниясы (АСК)» в лице директора Абдрашитов Р.Э.,

дата заключения, наименование организации, фамилия, имя, отчество (при наличии) экспертов авторского надзора, № и дата получения аттестатов

произведя осмотр готовности предъявленного подрядчиком (генеральным подрядчиком) к приемке в эксплуатацию объекта: Строительство двух пятиэтажных многоквартирных жилых дома (пятно №2)

наименование объекта и вид строительства (новое, расширение, реконструкция, техническое перевооружение, модернизация, капитальный ремонт),

уровень ответственности объекта – II нормальный (технически несложный) по адресу г. Алматы, Турксибский район, улица Котельникова, дом № 8/1,

(область, район, населенный пункт, микрорайон, квартал, улица, номер дома (корпуса)

проверив комплектность исполнительной технической документации подтверждает что:

1. Строительство объекта осуществлено на основании:

1) правоустанавливающего документа на земельный участок решения (постановления) о предоставлении соответствующего права на землю:

Договор купли-продажи земельного участка №7-5616 от "11" сентября 2019 года ;

наименование органа, вынесшего решение; документ, подтверждающий наступление юридических фактов (юридических составов), на основании которых возникают, изменяются или прекращаются права на земельный участок, в том числе договоры, решения судов, правовые акты исполнительных органов, свидетельство о праве на наследство, передаточный акт или разделительный баланс при реорганизации негосударственных юридических лиц, владеющих земельным участком на праве собственности или выкупивших право временного возмездного землепользования (аренды).

либо решения о реконструкции (перепланировке, переоборудовании) помещений (отдельных частей) существующих зданий от "___" _____20___года

№ _____

наименование органа, вынесшего решение

2) талона о приеме уведомления о начале или прекращении осуществления деятельности или определенных действий KZ56REA00189981

КГУ "Управление градостроительного контроля города Алматы" от 11.09.2020

наименование органа, принявшего уведомление, дата выдачи талона

3) проекта (проектно-сметной документации)

ТОО «Алтын Сапа Курылыс Компаниясы (АСК)» проект № Н-101-2020

наименование проектной организации, номер проекта

утвержден(а) ТОО «Центр Экспертизы Строительных Проектов» №30-1 от 04.09.2020

наименование организации, утвердившей (переутвердившей) проект и дата

2. Строительно-монтажные работы осуществлены в сроки:

начало работ сентябрь 2020 года;

месяц, год

окончание работ май 2021 года;

месяц, год

при продолжительности строительства, месяц:

по норме или по проекту организации строительства 11 месяцев;

фактически 9 месяцев;

3. Объект (комплекс) имеет следующие основные технико-экономические показатели (мощность, производительность, производственная площадь, протяженность, вместимость, объем, пропускная способность, провозная способность, число рабочих мест и тому подобное, заполняется по всем объектам (кроме жилых домов) в единицах измерения соответственно целевой продукции или основным видам услуг):

Мощность, производительность и так далее	Единица измерения	По проекту		Фактически	
		Общая (с учетом ранее принятых)	в том числе пускового комплекса или очереди	Общая (с учетом ранее принятых)	в том числе пускового комплекса или очереди

Жилой дом (пятно №2) имеет следующие показатели:

Показатели	**Единица измерения**	**По проекту**	**Фактически**
Общая площадь	метр в квадрате (далее – м^2)	3183,4	3183,4
Число этажей	этаж	5 этажей	5 этажей
Общий строительный объем	метр в кубе (далее – м^3)	10387,0	10387,0
В том числе подземной части	м^3	828,8	828,8
Площадь встроенных, встроенно-пристроенных и пристроенных помещений	м^2		

Показатели	**По проекту**			**Фактически**		
	число квартир	площадь квартир, м^2		число квартир	площадь квартир, м^2	
		общая	жилая		общая	жилая
Всего квартир, в том числе:	40	1978,0	1217,0	40	1978,0	1217,0
однокомнатных	20	667,0	383,0	20	667,0	383,0
двухкомнатных	10	577,0	346,0	10	577,0	346,0
трехкомнатных	10	734,0	488,0	10	734,0	488,0

4. Технологические и архитектурно-строительные решения по объекту характеризуется следующими данными:

Пятиэтажный жилой дом (пятно №2). Фундамент – монолитная ж/б плита – 487,32м3, каркас – ж/б с диафрагмами жесткости – 654,9м3, заполнение – газоблок – 798,25 м2, окна – м/пластик, двери наружные и внутренние – металлические, электроснабжение согласно ТУ №25.1-1375 от 05.05.2020г, водоснабжение и водоотведение согласно ТУ №05/3-5554 от 29.11.2019г, газоснабжение согласно ТУ №02-2020-01036 от 28.02.2020г;

краткие технические характеристики по особенностям его размещения, по основным материалам и конструкциям, инженерному и технологическому оборудованию

5. На объекте установлено предусмотренное проектом оборудование в количестве согласно актам о его приемке после индивидуального испытания и комплексного опробования;

6. Наружные инженерные коммуникации (холодное и горячее водоснабжение, канализация, теплоснабжение, газоснабжение, электроснабжение и связь) обеспечивают нормальную эксплуатацию объекта (здания, сооружения, помещения) и приняты городскими эксплуатационными организациями;

7. Сметная стоимость по утвержденному проекту (проектно-сметной документации):

всего 783 141,518 тысяч тенге, в том числе строительно-монтажных работ 666 119,022 тысяч тенге, оборудования, инструмента и инвентаря 2 396,485 тысяч тенге;

8. Сметная стоимость основных фондов, принимаемых в эксплуатацию 391 570,759 тысяч тенге, в том числе: стоимость строительно-монтажных работ 333 059,511 тысяч тенге; стоимость оборудования, инструмента и инвентаря 1198,242 тысяч тенге;

9. Объект построен в соответствии с утвержденным проектом (проектно-сметной документацией) и требованиями государственных нормативных документов в области архитектуры, градостроительства и строительства.

РЕШИЛ: Объект Строительство двух пятиэтажных многоквартирных жилых дома (пятно №2) по адресу г. Алматы, Турксибский район, улица Котельникова, дом № 8/1 принять в эксплуатацию.

наименование объекта (комплекса)

Заказчик:
ТОО «ЦентрСМР»

Директор _____ Дарибаев Д. М..
фамилия, имя, отчество (при наличии), подпись руководителя

Место печати

Технический надзор
ТОО «Құрылыс консалт LTD» _____ Амиров Т.К.
фамилия, имя, отчество (при наличии), подпись руководителя

м.п.

Эксперт _____ Баймолдаев Е.С.
фамилия, имя, отчество (при наличии), подпись руководителя

Эксперт _____ Баймолдаев Е.С.
фамилия, имя, отчество (при наличии), подпись руководителя

м.п.

Авторский надзор
ТОО «Алтын Сапа Курылыс Компаниясы (АСК)»

Директор _____ Абдрашитов Р.Э.
фамилия, имя, отчество (при наличии), подпись руководителя

м.п.

Руководитель авторского надзора _____ Абдрашитова М.В.
фамилия, имя, отчество (при наличии), подпись эксперта

Подрядчик (генеральный подрядчик)
ТОО «ЖВК»

Директор _____ Нуртазин С. Н.
фамилия, имя, отчество (при наличии), подпись руководителя

м.п.

Приложение 2 к акту приемки
объекта в эксплуатацию
форма

Технические характеристики объекта (многоквартирные жилые дома, промышленные, торговые объекты и тому подобное)

Наименование (многоквартирный жилой дом, промышленные, торговые объекты и т.п.)	Общие сведения									
	количество этажей (этаж)	количество квартир	количество помещений, комнат	площадь застройки (м2)	объем здания (м3)	общая площадь (м2)	жилая площадь (м2)	площадь нежилых помещений (м2)	площадь парковочных мест (м2)	площадь балкона, лоджии (м2)
1	2	3	4	5	6	7	8	9	10	11
многоквартирный жилой дом	5	40	295	586,8	10387	3183,4	1217,0			

продолжение таблицы

Описание конструктивных элементов			Вид отопления	Благоустройство				
фундамент	стены	кровля		электроснабжение	водоснабжение	горячее водоснабжение	канализация	газоснабжение
12	13	14	15	16	17	18	19	20
монолит	газоблок	мягкая	БМК	да	да	да	да	Да

Распределение площади

№		В отдельных квартирах	В помещениях коридорного типа	В общежитиях	В гостиницах
1	Количество жилых квартир	40			
2	Количество жилых комнат	70			
3	Общая площадь (м 2)	1978,0			
4	Жилая площадь (м 2)	1217,0			

продолжение таблицы

Из общего числа площади				Распределение квартир по числу комнат				
в мансардах	в подвалах	в цокольных этажах	в бараках	1-комнатные	2-комнатные	3-комнатные	4-комнатные	5-комнатные
				20	10	10		

Нежилые помещения

Площадь (м2)	Жилая площадь в нежилых помещениях	Торговая	Промышленно-производственных зданий и сооружений	Складская	Бытового обслуживания	Гаражи	Организаций и учреждений управления, научных, банковский, общественных и т.п.
1	2	3	4	5	6	7	8
Основная							
Вспомогательная							

продолжение таблицы

Общественного питания	Учреждений образования	Транспортных зданий и сооружений	Здравоохранения, лечебного назначения	Физкультуры и спорта	Учреждений культуры и искусства	Сооружений инженерных сетей	Прочие	Всего
9	10	11	12	13	14	15	16	17

Перечень документов, прилагаемых к техническим характеристикам объекта:

подвал лит А

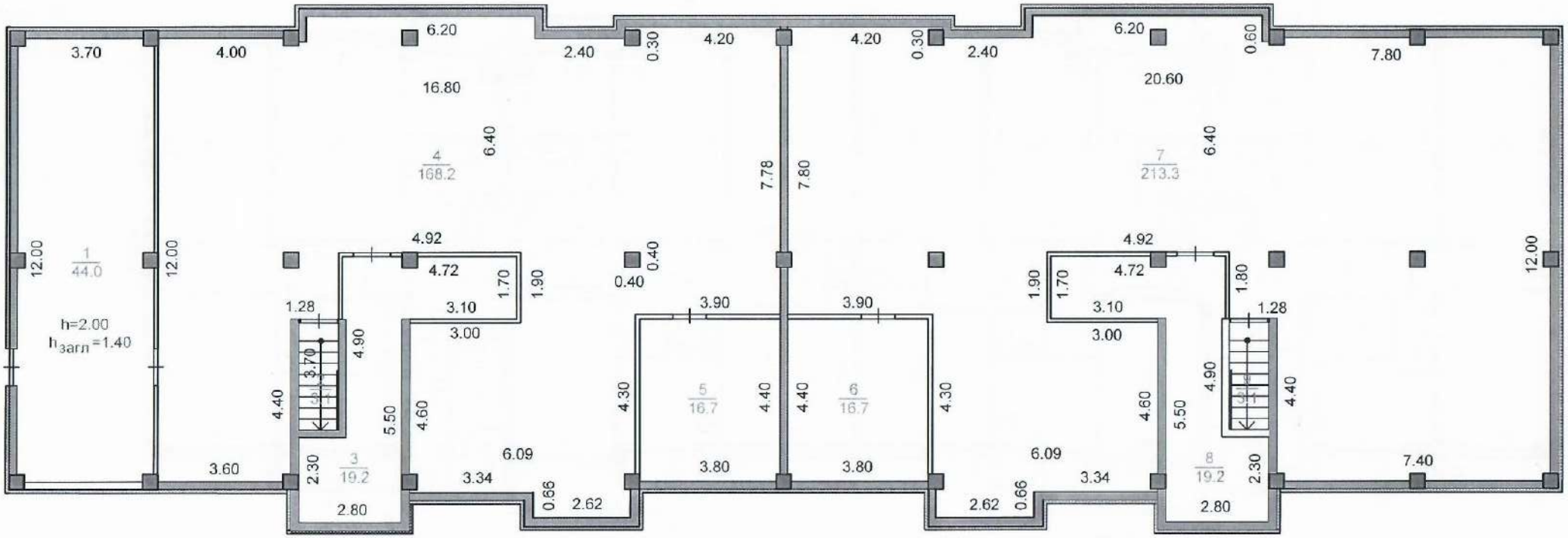
1
44.0
h=2.00
h3arn=1.40
2
3
19.2
4
168.2
5
16.7
6
16.7
7
213.3
8
19.2
3.70
4.00
6.20
2.40
0.30
4.20
4.20
0.30
2.40
6.20
0.60
7.80
16.80
20.60
6.40
6.40
7.78
7.80
12.00
12.00
12.00
4.92
4.72
1.70
1.90
0.40
0.40
3.90
3.90
1.90
1.70
4.72
4.92
1.80
1.28
3.10
3.00
3.10
3.00
1.28
4.90
3.70
4.40
5.50
4.60
4.30
4.40
4.40
4.30
4.60
5.50
4.90
4.40
3.60
2.30
2.80
6.09
3.34
0.66
2.62
3.80
3.80
2.62
0.66
6.09
3.34
2.30
2.80
7.40

1 этаж лит А

лит А
H=16.50

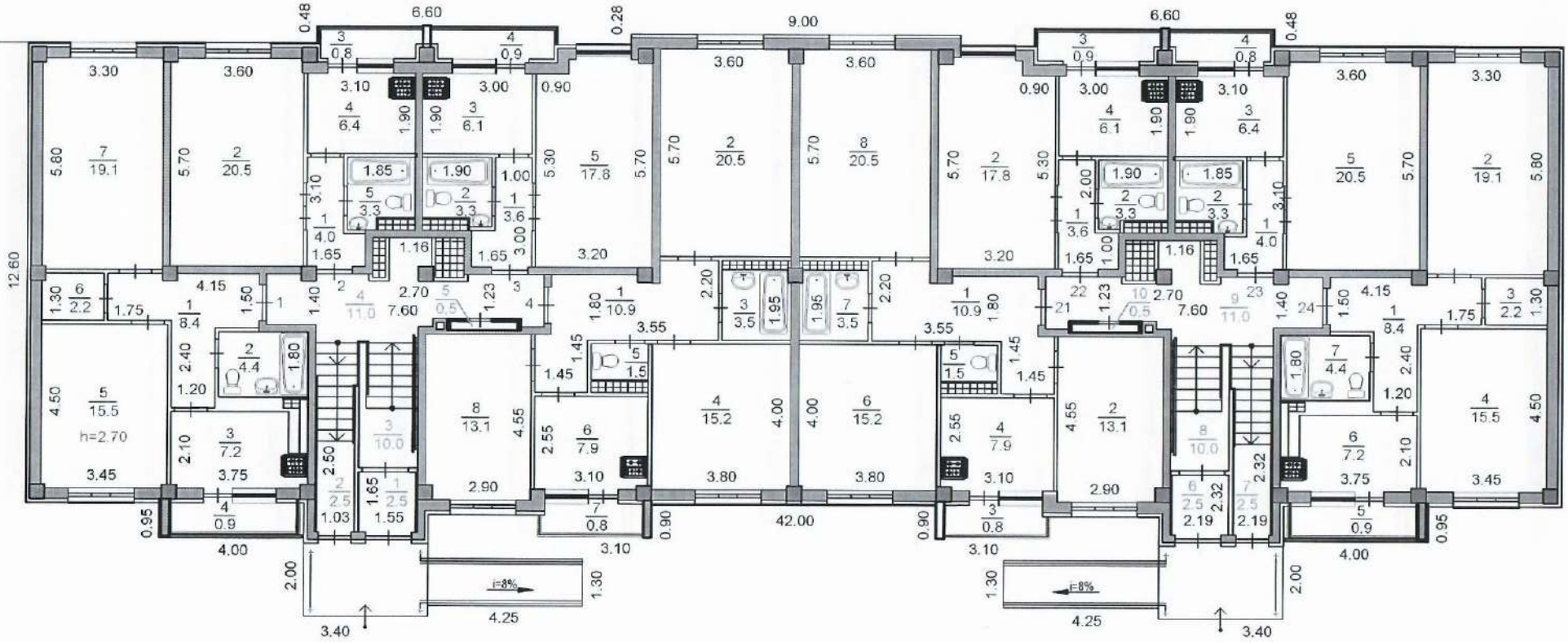

2 этаж лит А

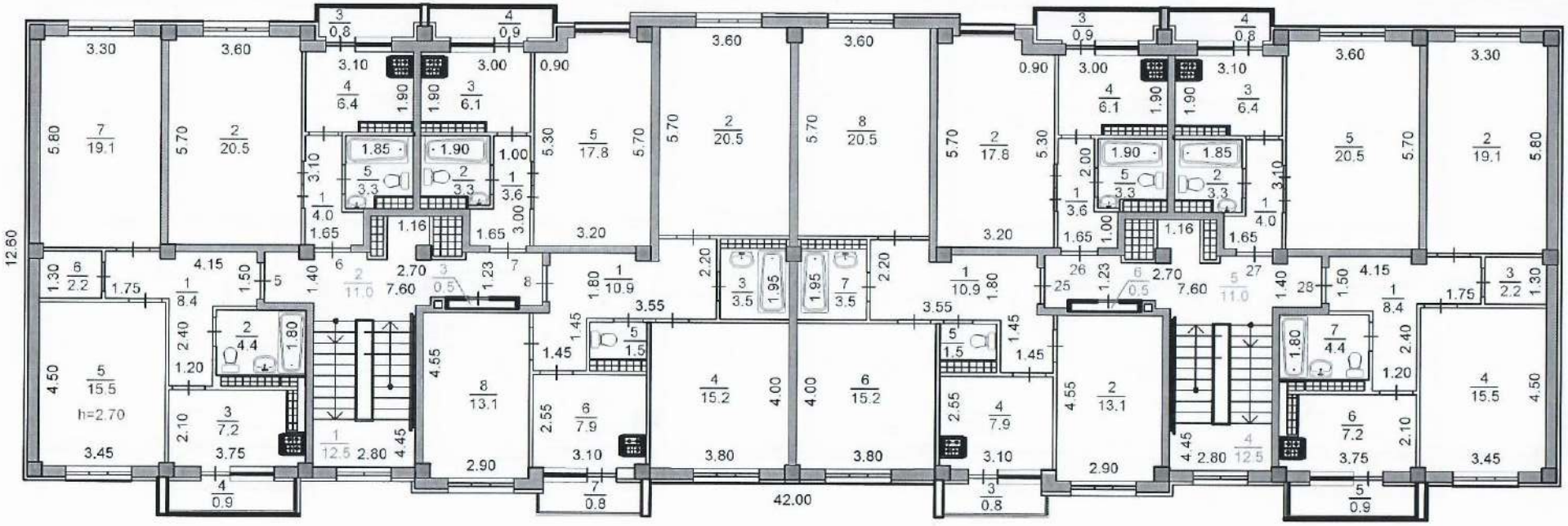

3 этаж лит А

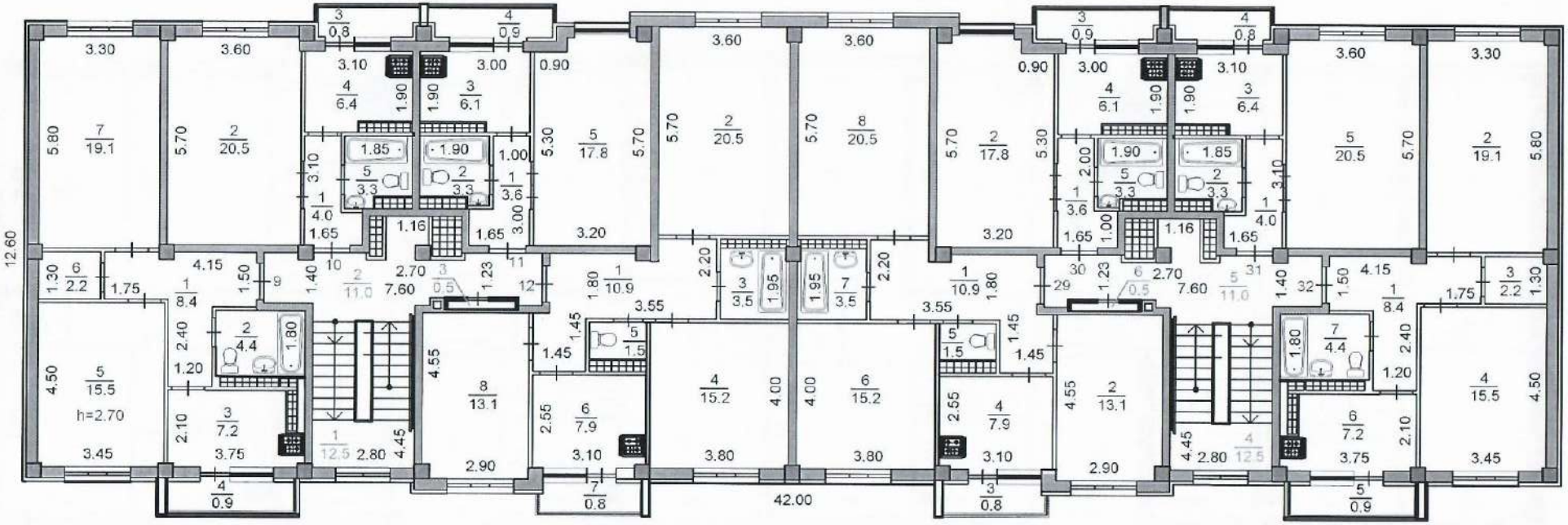

4 этаж лит А

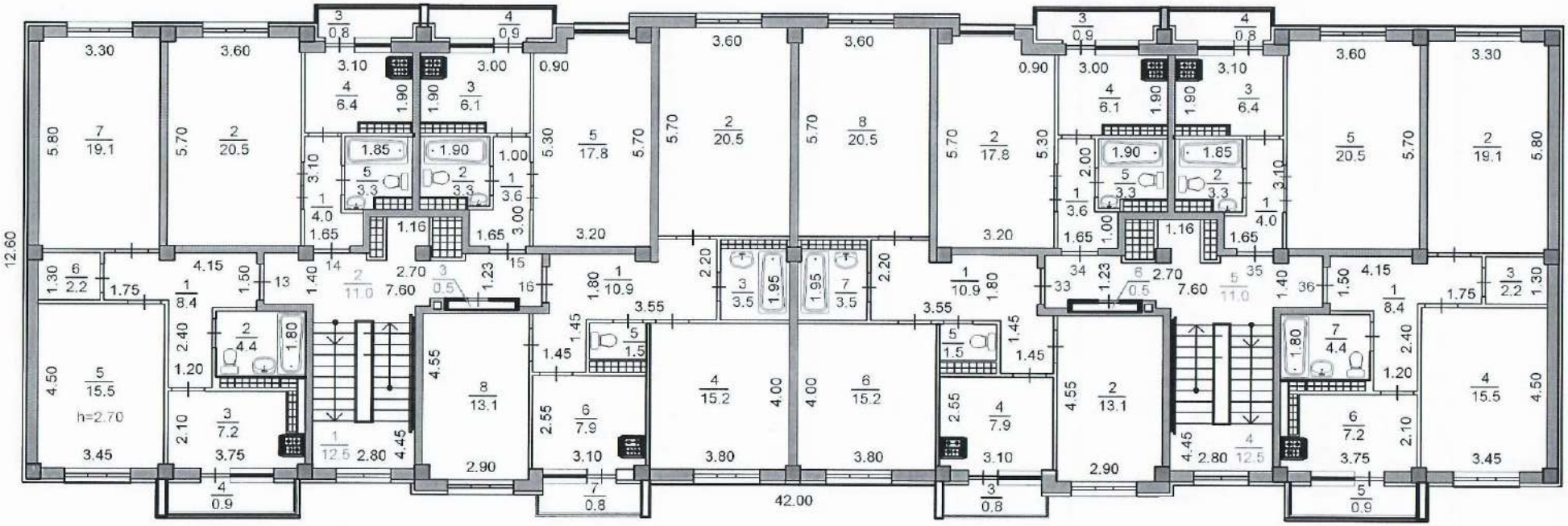

5 этаж лит А

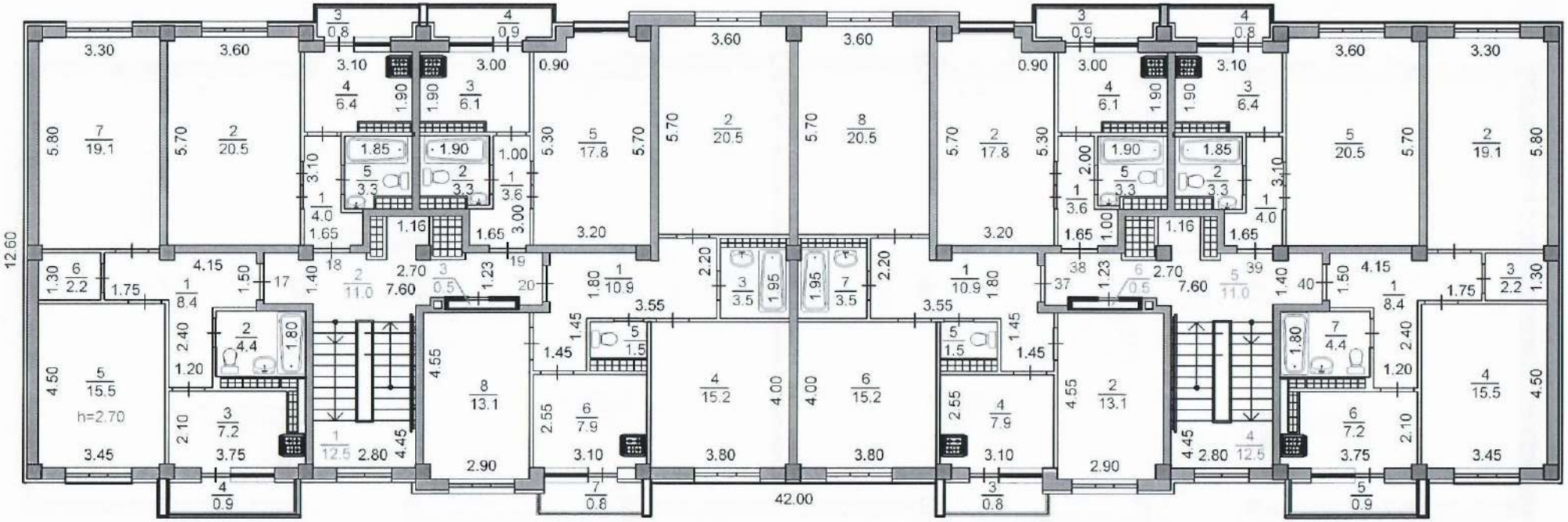

тех.этаж лит А

Маркировочный план тех.этажа на отм. +14.800

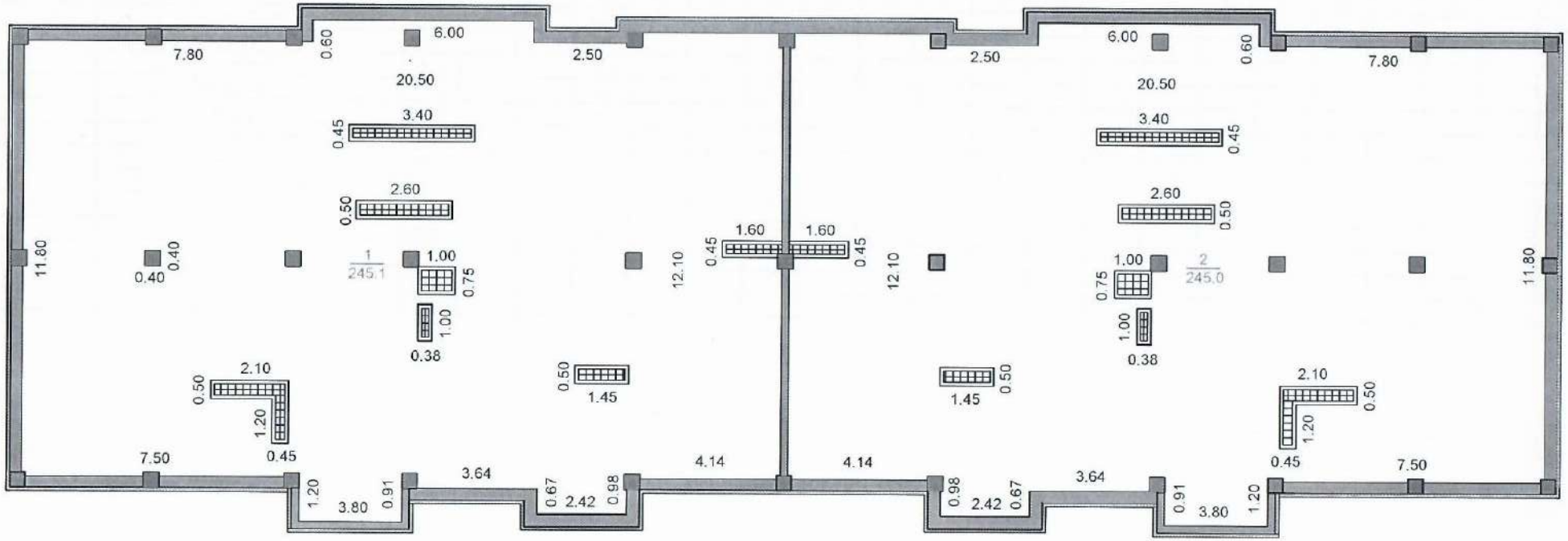

ЖЫЛЖЫМАЙТЫН МҰЛІК ОБЪЕКТІСІ ЖОСПАРЫНА ЭКСПЛИКАЦИЯ (к Ф-2)
ЭКСПЛИКАЦИЯ К ПЛАНУ ОБЪЕКТА НЕДВИЖИМОГО ИМУЩЕСТВА (к Ф-2)

Жазылу уақыты / Дата записи	Жоспар бойынша литері / Литер по плану	Қабаттар / Этажи	Үйлінің/ғимараттардың нөмірі / Номера помещения, квартиры	Үйлінің/ғимараттардың бөліктерінің нөмірі / Номера частей помещения, квартиры	Үйлінің/ғимараттардың бөліктерінің пайдаланылатын белгіленуі / Назначение частей помещения, квартиры	Ішкі өлшемі бойынша алаң (кв.м.) оның ішінде / Площадь по внутреннему обмеру (кв. м.), в том числе																				
						Жалпы / Общая	Көмекші / Вспомогательная	Тұрғын / Жилая	Тұрғын емес / Нежилая	Балконы/лоджии/веранды	Жатақханаларда / В общежитиях	Қонақ үйлерде / В гостиницах	Саудалық / Торговая	Өнеркәсіптік - өндірістік жайлар мен ғимараттар / Промышл.-производ. зданий и сооружений	Қоймалар / Складская	Халыққа білім беру мекемелері / Учреждений народного образования	Тұрмыстық қызмет көрсету кәсіпорындары / Предприятия бытового обслуживания	Басқару, білім, сақтау, когамдық және ұйымдар мен мекемелер / Организаций и учреждений управления, научных, банковских	Қоғамдық тамақтандыру кәсіпорындары / Предприятий общественного питания	Денсаулық сақтау, емдеу бағытындағы мекемелер / Учреждений здравоохранения, лечебно-профилакт.	Дене шынықтыру, спорттық / Физкультурно - спортивная	Дене шынықтыру және өнерлік мекемелер / Учреждений культуры и искусства	Көліктік жайлар мен ғимараттар / Транспортных зданий и сооружений	Инженерлік желілер құрылысы / Сооружений инженерных сетей	Гараждар / Гаражей	Басқалар / Прочие
1	2	3	4	5	6	7	8	9	10	11	12	13	14	15	16	17	18	19	20	21	22	23	24	25	26	27
	А	подвал		1	тепловой узел	44,0			44,0																	
				2	лестница	3,1			3,1																	
				3	водомерный узел	19,2			19,2																	
				4	помещение	168,2			168,2																	
				5	электрощитовая	16,7			16,7																	
				6	электрощитовая	16,7			16,7																	
				7	помещение	213,3			213,3																	
				8	водомерный узел	19,2			19,2																	
				9	лестница	3,1			3,1																	
					Итого:	**503,5**			**503,5**																	

ЖЫЛЖЫМАЙТЫН МҮЛІК ОБЪЕКТІСІ ЖОСПАРЫНА ЭКСПЛИКАЦИЯ (к Ф-2)
ЭКСПЛИКАЦИЯ К ПЛАНУ ОБЪЕКТА НЕДВИЖИМОГО ИМУЩЕСТВА (к Ф-2)

Жазылу уақыты / Дата записи	Жоспар бойынша литері / Литер по плану	Қабаттар / Этажи	Үйдің,пәтердің нөмірі / Номер помещения, квартиры	Үйдің,пәтердің бөліктерінің нөмірі / Номера частей помещения, квартиры	Үйдің,пәтердің бөліктерінің пайдалануының белгіленуі / Назначение частей помещения, квартиры	Ішкі өлшемі бойынша алаң (кв.м.) оның ішінде / Площадь по внутреннему обмеру (кв. м.), в том числе																				
						Жалпы / Общая	Көмекші / Вспомогательная	Тұрғын / Жилая	Тұрғын емес / Нежилая	Балконы/лоджии/веранды	Жатақханаларда / В общежитиях	Қонақ үйлерде / В гостиницах	Саудалық / Торговая	Өнеркәсіптік - өндірістік жайлар мен гимараттар / Промыш.-производ. зданий и сооружений	Қоймақ / Складская	Халыққа білім беру мекемелері / Учреждений народного образования	Тұрмыстық қызмет көрсету кәсіпорындары / Предприятия бытового обслуживания	Білікті мамандықтарды дайындау мекемелері және ұйымдар мен мекемелер / Организаций и учреждений подготовки высших квалифицированных специалистов	Қоғамдық тамақтандыру кәсіпорындары / Предприятий общественного питания	Денсаулық сақтауды бағытындағы мекемелер / Учреждений здравоохранения, медицинского назначения	Дене шынықтыру,спорттық / Физкультурно - спортивная	Дене шынықтыру және өнерлік мекемелер / Учреждений культуры и искусства	Көліктік жайлар мен гимараттар / Транспортных зданий и сооружений	Инженерлік желілер құрылысы / Сооружений инженерных сетей	Гараждар / Гаражей	Басқалар / Прочие
1	2	3	4	5	6	7	8	9	10	11	12	13	14	15	16	17	18	19	20	21	22	23	24	25	26	27
	А	1 этаж	1	1	коридор	8,4	8,4																			
				2	сан.узел	4,4	4,4																			
				3	кухня	7,2	7,2																			
				4	балкон	0,9				0,9																
				5	жилая	15,5		15,5																		
				6	кладовая	2,2	2,2																			
				7	жилая	19,1		19,1																		
					Итого:	**56,8**	**22,2**	**34,6**																		
					Итого с балконом:	**57,7**	**22,2**	**34,6**		**0,9**																
			2	1	коридор	4,0	4,0																			
				2	жилая	20,5		20,5																		
				3	балкон	0,8				0,8																
				4	кухня	6,4	6,4																			
				5	сан.узел	3,3	3,3																			
					Итого:	**34,2**	**13,7**	**20,5**																		
					Итого с балконом:	**35,0**	**13,7**	**20,5**		**0,8**																
			3	1	коридор	3,6	3,6																			
				2	сан.узел	3,3	3,3																			
				3	кухня	6,1	6,1																			
				4	балкон	0,9				0,9																
				5	жилая	17,8		17,8																		
					Итого:	**30,8**	**13,0**	**17,8**																		
					Итого с балконом:	**31,7**	**13,0**	**17,8**		**0,9**																
			4	1	коридор	10,9	10,9																			
				2	жилая	20,5		20,5																		
				3	сан.узел	3,5	3,5																			
				4	жилая	15,2		15,2																		
				5	туалет	1,5	1,5																			
				6	кухня	7,9	7,9																			
				7	балкон	0,8				0,8																

				8	жилая	13,1		13,1																		
					Итого:	**72,6**	**23,8**	**48,8**																		
					Итого с балконом:	**73,4**	**23,8**	**48,8**		**0,8**																
			21	1	коридор	10,9	10,9																			
				2	жилая	13,1		13,1																		
				3	балкон	0,8				0,8																
				4	кухня	7,9	7,9																			
				5	туалет	1,5	1,5																			
				6	жилая	15,2		15,2																		
				7	сан.узел	3,5	3,5																			
				8	жилая	20,5		20,5																		
					Итого:	**72,6**	**23,8**	**48,8**																		
					Итого с балконом:	**73,4**	**23,8**	**48,8**		**0,8**																
			22	1	коридор	3,6	3,6																			
				2	жилая	17,8		17,8																		
				3	балкон	0,9				0,9																
				4	кухня	6,1	6,1																			
				5	сан.узел	3,3	3,3																			
					Итого:	**30,8**	**13,0**	**17,8**																		
					Итого с балконом:	**31,7**	**13,0**	**17,8**		**0,9**																
			23	1	коридор	4,0	4,0																			
				2	сан.узел	3,3	3,3																			
				3	кухня	6,4	6,4																			
				4	балкон	0,8				0,8																
				5	жилая	20,5		20,5																		
					Итого:	**34,2**	**13,7**	**20,5**																		
					Итого с балконом:	**35,0**	**13,7**	**20,5**		**0,8**																
			24	1	коридор	8,4	8,4																			
				2	жилая	19,1		19,1																		
				3	кладовая	2,2	2,2																			
				4	жилая	15,5		15,5																		
				5	балкон	0,9				0,9																
				6	кухня	7,2	7,2																			
				7	сан.узел	4,4	4,4																			
					Итого:	**56,8**	**22,2**	**34,6**																		
					Итого с балконом:	**57,7**	**22,2**	**34,6**		**0,9**																
					Итого по 1 этажу:	**388,8**	**145,4**	**243,4**																		
					Итого по 1 этажу с балконом:	**395,6**	**145,4**	**243,4**		**6,8**																

ЖЫЛЖЫМАЙТЫН МҮЛК ОБЪЕКТІСІ ЖОСПАРЫНА ЭКСПЛИКАЦИЯ (к Ф-2)
ЭКСПЛИКАЦИЯ К ПЛАНУ ОБЪЕКТА НЕДВИЖИМОГО ИМУЩЕСТВА (к Ф-2)

ЖЫЛЖЫМАЙТЫН МҰЛІК ОБЪЕКТІСІ ЖОСПАРЫНА ЭКСПЛИКАЦИЯ (к Ф-2)
ЭКСПЛИКАЦИЯ К ПЛАНУ ОБЪЕКТА НЕДВИЖИМОГО ИМУЩЕСТВА (к Ф-2)

Жазылу уақыты / Дата записи	Жоспар бойынша литері / Литер по плану	Қабаттар / Этажи	Үйдің,пәтердің нөмірі / Номер помещения, квартиры	Үйдің,пәтердің бөліктерінің нөмірі / Номера частей помещения, квартиры	Үйдің,пәтердің бөліктерінің пайдаланылуының белгіленуі / Назначение частей помещения, квартиры	Ішкі алаңы бойынша алаң (кв.м.) оның ішінде / Площадь по внутреннему обмеру (кв. м.), в том числе																				
						Жалпы / Общая	Көмекші / Вспомогательная	Тұрғын / Жилая	Тұрғын емес / Нежилая	Балконы\лоджии\веранды	Жатақханаларда / В общежитиях	Қонақ үйлерде / В гостиницах	Сауалық / Торговая	Өнеркәсіптік - өндірістік жайлар мен ғимараттар / Промыш.-производ. зданий и сооружений	Қойма / Складская	Халыққа білім беру мекемелері / Учреждений народного образования	Тұрмыстық қызмет көрсету кәсіпорындары / Предприятия бытового обслуживания	Ауыл.,ауылмаңы,қалалық,қоғамдық және ұйымдар мен мекемелер / Организаций и учреждений	Қоғамдық тамақтандыру кәсіпорындары / Предприятий общественного питания	Денсаулық сақтау,емдеу бағытындағы мекемелер / Учреждений здравоохранения, лечебного назначения	Дене шынықтыру спорттық / Физкультурно - спортивная	Дене шынықтыру және өнерлік мекемелер / Учреждений культуры и искусства	Көліктік жайлар мен ғимараттар / Транспортных зданий и сооружений	Инженерлік желілер құрылысы / Сооружений инженерных сетей	Гаражлар / Гаражей	Басқалар / Прочие
1	2	3	4	5	6	7	8	9	10	11	12	13	14	15	16	17	18	19	20	21	22	23	24	25	26	27
	А	2 этаж	5	1	коридор	8,4	8,4																			
				2	сан.узел	4,4	4,4																			
				3	кухня	7,2	7,2																			
				4	балкон	0,9				0,9																
				5	жилая	15,5		15,5																		
				6	кладовая	2,2	2,2																			
				7	жилая	19,1		19,1																		
					Итого:	**56,8**	**22,2**	**34,6**																		
					Итого с балконом:	**57,7**	**22,2**	**34,6**		**0,9**																
			6	1	коридор	4,0	4,0																			
				2	жилая	20,5		20,5																		
				3	балкон	0,8				0,8																
				4	кухня	6,4	6,4																			
				5	сан.узел	3,3	3,3																			
					Итого:	**34,2**	**13,7**	**20,5**																		
					Итого с балконом:	**35,0**	**13,7**	**20,5**		**0,8**																
			7	1	коридор	3,6	3,6																			
				2	сан.узел	3,3	3,3																			
				3	кухня	6,1	6,1																			
				4	балкон	0,9				0,9																
				5	жилая	17,8		17,8																		
					Итого:	**30,8**	**13,0**	**17,8**																		
					Итого с балконом:	**31,7**	**13,0**	**17,8**		**0,9**																
			8	1	коридор	10,9	10,9																			
				2	жилая	20,5		20,5																		
				3	сан.узел	3,5	3,5																			
				4	жилая	15,2		15,2																		
				5	туалет	1,5	1,5																			
				6	кухня	7,9	7,9																			
				7	балкон	0,8				0,8																

				8	жилая	13,1		13,1																		
					Итого:	**72,6**	**23,8**	**48,8**																		
					Итого с балконом:	**73,4**	**23,8**	**48,8**		**0,8**																
			25	1	коридор	10,9	10,9																			
				2	жилая	13,1		13,1																		
				3	балкон	0,8				0,8																
				4	кухня	7,9	7,9																			
				5	туалет	1,5	1,5																			
				6	жилая	15,2		15,2																		
				7	сан.узел	3,5	3,5																			
				8	жилая	20,5		20,5																		
					Итого:	**72,6**	**23,8**	**48,8**																		
					Итого с балконом:	**73,4**	**23,8**	**48,8**		**0,8**																
			26	1	коридор	3,6	3,6																			
				2	жилая	17,8		17,8																		
				3	балкон	0,9				0,9																
				4	кухня	6,1	6,1																			
				5	сан.узел	3,3	3,3																			
					Итого:	**30,8**	**13,0**	**17,8**																		
					Итого с балконом:	**31,7**	**13,0**	**17,8**		**0,9**																
			27	1	коридор	4,0	4,0																			
				2	сан.узел	3,3	3,3																			
				3	кухня	6,4	6,4																			
				4	балкон	0,8				0,8																
				5	жилая	20,5		20,5																		
					Итого:	**34,2**	**13,7**	**20,5**																		
					Итого с балконом:	**35,0**	**13,7**	**20,5**		**0,8**																
			28	1	коридор	8,4	8,4																			
				2	жилая	19,1		19,1																		
				3	кладовая	2,2	2,2																			
				4	жилая	15,5		15,5																		
				5	балкон	0,9				0,9																
				6	кухня	7,2	7,2																			
				7	сан.узел	4,4	4,4																			
					Итого:	**56,8**	**22,2**	**34,6**																		
					Итого с балконом:	**57,7**	**22,2**	**34,6**		**0,9**																
					Итого по 2 этажу:	**388,8**	**145,4**	**243,4**																		
					Итого по 2 этажу с балконом:	**395,6**	**145,4**	**243,4**		**6,8**																

ЖЫЛЖЫМАЙТЫН МҮЛК ОБЪЕКТІСІ ЖОСПАРЫНА ЭКСПЛИКАЦИЯ (к Ф-2)

ЭКСПЛИКАЦИЯ К ПЛАНУ ОБЪЕКТА НЕДВИЖИМОГО ИМУЩЕСТВА (к Ф-2)

ЖЫЛЖЫМАЙТЫН МҰЛІК ОБЪЕКТІСІ ЖОСПАРЫНА ЭКСПЛИКАЦИЯ (к Ф-2)
ЭКСПЛИКАЦИЯ К ПЛАНУ ОБЪЕКТА НЕДВИЖИМОГО ИМУЩЕСТВА (к Ф-2)

Жазылу уақыты / Дата записи	Жоспар бойынша литері / Литер по плану	Қабаттар / Этажи	Үйін,пәтерлің нөмірі / Номер помещения, квартиры	Үйін,пәтерлің бөліктерінің нөмірі / Номера частей помещения, квартиры	Үйін,пәтерлің бөліктерінің пайдаланылуы, белгіленуі / Назначение частей помещения, квартиры	Ішкі өлшемі бойынша алаң (кв.м.) оның ішінде / Площадь по внутреннему обмеру (кв. м.), в том числе																				
						Жалпы / Общая	Көмекші / Вспомогательная	Тұрғын / Жилая	Тұрғын емес / Нежилая	Балконы,лоджиин\веранды	Жатақханаларда / В общежитиях	Қонақ үйлерде / В гостиницах	Саудалық / Торговая	Өнеркәсіптік - өндірістік жайлар мен ғимараттар / Промыш.-производ. зданий и сооружений	Қоймақ / Складская	Халыққа білім беру мекемелері / Учреждений народного образования	Тұрмыстық қызмет көрсету кәсіпорындары / Предприятия бытового обслуживания	Басқару ұйымдары,банктер,қоғамдық және ұйымдар мен мекемелер / Организаций и учреждений управления, кредитных, банковских	Қоғамдық тамақтандыру кәсіпорындары / Предприятий общественного питания	Денсаулық сақтаудағы бағытындағы мекемелер / Учреждений здравоохранения, медицинского назначения	Дене шынықтыру,спорттық / Физкультурно - спортивная	Дене шынықтыру және өнерлік мекемелер / Учреждений культуры и искусства	Көліктік жайлар мен ғимараттар / Транспортных зданий и сооружений	Инженерлік желілер құрылысы / Сооружений инженерных сетей	Гараждар / Гаражей	Басқалар / Прочие
1	2	3	4	5	6	7	8	9	10	11	12	13	14	15	16	17	18	19	20	21	22	23	24	25	26	27
	А	3 этаж	9	1	коридор	8,4	8,4																			
				2	сан.узел	4,4	4,4																			
				3	кухня	7,2	7,2																			
				4	балкон	0,9				0,9																
				5	жилая	15,5		15,5																		
				6	кладовая	2,2	2,2																			
				7	жилая	19,1		19,1																		
					Итого:	**56,8**	**22,2**	**34,6**																		
					Итого с балконом:	**57,7**	**22,2**	**34,6**		**0,9**																
			10	1	коридор	4,0	4,0																			
				2	жилая	20,5		20,5																		
				3	балкон	0,8				0,8																
				4	кухня	6,4	6,4																			
				5	сан.узел	3,3	3,3																			
					Итого:	**34,2**	**13,7**	**20,5**																		
					Итого с балконом:	**35,0**	**13,7**	**20,5**		**0,8**																
			11	1	коридор	3,6	3,6																			
				2	сан.узел	3,3	3,3																			
				3	кухня	6,1	6,1																			
				4	балкон	0,9				0,9																
				5	жилая	17,8		17,8																		
					Итого:	**30,8**	**13,0**	**17,8**																		
					Итого с балконом:	**31,7**	**13,0**	**17,8**		**0,9**																
			12	1	коридор	10,9	10,9																			
				2	жилая	20,5		20,5																		
				3	сан.узел	3,5	3,5																			
				4	жилая	15,2		15,2																		
				5	туалет	1,5	1,5																			
				6	кухня	7,9	7,9																			
				7	балкон	0,8				0,8																

				8	жилая	13,1		13,1																		
					Итого:	**72,6**	**23,8**	**48,8**																		
					Итого с балконом:	**73,4**	**23,8**	**48,8**		**0,8**																
			29	**1**	коридор	10,9	10,9																			
				2	жилая	13,1		13,1																		
				3	балкон	0,8				0,8																
				4	кухня	7,9	7,9																			
				5	туалет	1,5	1,5																			
				6	жилая	15,2		15,2																		
				7	сан.узел	3,5	3,5																			
				8	жилая	20,5		20,5																		
					Итого:	**72,6**	**23,8**	**48,8**																		
					Итого с балконом:	**73,4**	**23,8**	**48,8**		**0,8**																
			30	1	коридор	3,6	3,6																			
				2	жилая	17,8		17,8																		
				3	балкон	0,9				0,9																
				4	кухня	6,1	6,1																			
				5	сан.узел	3,3	3,3																			
					Итого:	**30,8**	**13,0**	**17,8**																		
					Итого с балконом:	**31,7**	**13,0**	**17,8**		**0,9**																
			31	1	коридор	4,0	4,0																			
				2	сан.узел	3,3	3,3																			
				3	кухня	6,4	6,4																			
				4	балкон	0,8				0,8																
				5	жилая	20,5		20,5																		
					Итого:	**34,2**	**13,7**	**20,5**																		
					Итого с балконом:	**35,0**	**13,7**	**20,5**		**0,8**																
			32	1	коридор	8,4	8,4																			
				2	жилая	19,1		19,1																		
				3	кладовая	2,2	2,2																			
				4	жилая	15,5		15,5																		
				5	балкон	0,9				0,9																
				6	кухня	7,2	7,2																			
				7	сан.узел	4,4	4,4																			
					Итого:	**56,8**	**22,2**	**34,6**																		
					Итого с балконом:	**57,7**	**22,2**	**34,6**		**0,9**																
					Итого по 3 этажу:	**388,8**	**145,4**	**243,4**																		
					Итого по 3 этажу с балконом:	**395,6**	**145,4**	**243,4**		**6,8**																

ЖЫЛЖЫМАЙТЫН МҮЛІК ОБЪЕКТІСІ ЖОСПАРЫНА ЭКСПЛИКАЦИЯ (к Ф-2)

ЭКСПЛИКАЦИЯ К ПЛАНУ ОБЪЕКТА НЕДВИЖИМОГО ИМУЩЕСТВА (к Ф-2)

ЖЫЛЖЫМАЙТЫН МҮЛІК ОБЪЕКТІСІ ЖОСПАРЫНА ЭКСПЛИКАЦИЯ (к Ф-2)
ЭКСПЛИКАЦИЯ К ПЛАНУ ОБЪЕКТА НЕДВИЖИМОГО ИМУЩЕСТВА (к Ф-2)

Жазылу уақыты / Дата записи	Жоспар бойынша литері / Литер по плану	Қабаттар / Этажи	Үйдің,пәтердің нөмірі / Номер помещения, квартиры	Үйдің,пәтердің бөліктерінің нөмірі / Номера частей помещения, квартиры	Үйдің,пәтердің бөліктерінің пайдалануының белгіленуі / Назначение частей помещения, квартиры	Ішкі өлшемі бойынша алаң (кв.м.) оның ішінде / Площадь по внутреннему обмеру (кв. м.), в том числе																				
						Жалпы / Общая	Көмекші / Вспомогательная	Тұрғын / Жилая	Тұрғын емес / Нежилая	Балконы\лоджии\веранды	Жатақханаларда / В общежитиях	Қонақ үйлерде / В гостиницах	Саудалық / Торговая	Өнеркәсіптік - өндірістік жайлар мен ғимараттар / Промыш.-производ. зданий и сооружений	Қоймақ / Складская	Халыққа білім беру мекемелері / Учреждений народного образования	Тұрмыстық қызмет көрсету кәсіпорындары / Предприятия бытового обслуживания	Ауыл шаруашылығы,ветеринариялық және ұйымдар мен мекемелер / Организаций и учреждений сельского хозяйства, ветеринарии	Қоғамдық тамақтандыру кәсіпорындары / Предприятий общественного питания	Денсаулық сақтау,емдеу бағытындағы мекемелер / Учреждений здравоохранения, лечебного назначения	Дене шынықтыру және өнерлік мекемелер / Учреждений культуры и искусства	Дене шынықтыру,спорттық / Физкультурно - спортивная	Келіктік жайлар мен ғимараттар / Транспортных зданий и сооружений	Инженерлік желілер құрылысы / Сооружений инженерных сетей	Гараждар / Гаражей	Басқалар / Прочие
1	2	3	4	5	6	7	8	9	10	11	12	13	14	15	16	17	18	19	20	21	22	23	24	25	26	27
	А	4 этаж	13	1	коридор	8,4	8,4																			
				2	сан.узел	4,4	4,4																			
				3	кухня	7,2	7,2																			
				4	балкон	0,9				0,9																
				5	жилая	15,5		15,5																		
				6	кладовая	2,2	2,2																			
				7	жилая	19,1		19,1																		
					Итого:	**56,8**	**22,2**	**34,6**																		
					Итого с балконом:	**57,7**	**22,2**	**34,6**		**0,9**																
			14	1	коридор	4,0	4,0																			
				2	жилая	20,5		20,5																		
				3	балкон	0,8				0,8																
				4	кухня	6,4	6,4																			
				5	сан.узел	3,3	3,3																			
					Итого:	**34,2**	**13,7**	**20,5**																		
					Итого с балконом:	**35,0**	**13,7**	**20,5**		**0,8**																
			15	1	коридор	3,6	3,6																			
				2	сан.узел	3,3	3,3																			
				3	кухня	6,1	6,1																			
				4	балкон	0,9				0,9																
				5	жилая	17,8		17,8																		
					Итого:	**30,8**	**13,0**	**17,8**																		
					Итого с балконом:	**31,7**	**13,0**	**17,8**		**0,9**																
			16	1	коридор	10,9	10,9																			
				2	жилая	20,5		20,5																		
				3	сан.узел	3,5	3,5																			
				4	жилая	15,2		15,2																		
				5	туалет	1,5	1,5																			
				6	кухня	7,9	7,9																			
				7	балкон	0,8				0,8																

				8	жилая	13,1		13,1																		
					Итого:	**72,6**	**23,8**	**48,8**																		
					Итого с балконом:	**73,4**	**23,8**	**48,8**		**0,8**																
			33	1	коридор	10,9	10,9																			
				2	жилая	13,1		13,1																		
				3	балкон	0,8				0,8																
				4	кухня	7,9	7,9																			
				5	туалет	1,5	1,5																			
				6	жилая	15,2		15,2																		
				7	сан.узел	3,5	3,5																			
				8	жилая	20,5		20,5																		
					Итого:	**72,6**	**23,8**	**48,8**																		
					Итого с балконом:	**73,4**	**23,8**	**48,8**		**0,8**																
			34	1	коридор	3,6	3,6																			
				2	жилая	17,8		17,8																		
				3	балкон	0,9				0,9																
				4	кухня	6,1	6,1																			
				5	сан.узел	3,3	3,3																			
					Итого:	**30,8**	**13,0**	**17,8**																		
					Итого с балконом:	**31,7**	**13,0**	**17,8**		**0,9**																
			35	1	коридор	4,0	4,0																			
				2	сан.узел	3,3	3,3																			
				3	кухня	6,4	6,4																			
				4	балкон	0,8				0,8																
				5	жилая	20,5		20,5																		
					Итого:	**34,2**	**13,7**	**20,5**																		
					Итого с балконом:	**35,0**	**13,7**	**20,5**		**0,8**																
			36	1	коридор	8,4	8,4																			
				2	жилая	19,1		19,1																		
				3	кладовая	2,2	2,2																			
				4	жилая	15,5		15,5																		
				5	балкон	0,9				0,9																
				6	кухня	7,2	7,2																			
				7	сан.узел	4,4	4,4																			
					Итого:	**56,8**	**22,2**	**34,6**																		
					Итого с балконом:	**57,7**	**22,2**	**34,6**		**0,9**																
					Итого по 4 этажу:	**388,8**	**145,4**	**243,4**																		
					Итого по 4 этажу с балконом:	**395,6**	**145,4**	**243,4**		**6,8**																

ЖЫЛЖЫМАЙТЫН МҮЛК ОБЪЕКТІСІ ЖОСПАРЫНА ЭКСПЛИКАЦИЯ (к Ф-2)

ЭКСПЛИКАЦИЯ К ПЛАНУ ОБЪЕКТА НЕДВИЖИМОГО ИМУЩЕСТВА (к Ф-2)

ЖЫЛЖЫМАЙТЫН МҰЛІК ОБЪЕКТІСІ ЖОСПАРЫНА ЭКСПЛИКАЦИЯ (к Ф-2)
ЭКСПЛИКАЦИЯ К ПЛАНУ ОБЪЕКТА НЕДВИЖИМОГО ИМУЩЕСТВА (к Ф-2)

Жазылу уақыты / Дата записи	Жоспар бойынша литері / Литер по плану	Қабаттар / Этажи	Үйдің,пәтердің нөмірі / Номер помещения, квартиры	Үйдің,пәтердің бөліктерінің нөмірі / Номера частей помещения, квартиры	Үйдің,пәтердің бөліктерінің пайдаланылуы; белгіленуі / Назначение частей помещения, квартиры	Ішкі өлшемі бойынша алаң (кв.м.) оның ішінде / Площадь по внутреннему обмеру (кв. м.), в том числе																				
						Жалпы / Общая	Көмекші / Вспомогательная	Тұрғын / Жилая	Тұрғын емес / Нежилая	Балконы\лоджии\веранды	Жатақханаларда / В общежитиях	Қонақ үйлерде / В гостиницах	Саудалық / Торговая	Өндірістік жайлар мен ғимараттар / Промыш.-производ. зданий и сооружений	Қоймақ / Складская	Халыққа білім беру мекемелері / Учреждений народного образования	Тұрмыстық қызмет көрсету кәсіпорындары / Предприятия бытового обслуживания	Ауылшаруашылығы,ғылыми,білім беру,қоғамдық және ұйымдар мен мекемелер / Организаций и учреждений	Қоғамдық тамақтандыру кәсіпорындары / Предприятий общественного питания	Денсаулық сақтау,емдеу бағытындағы мекемелер / Учреждений здравоохранения,	Дене шынықтыру,спорттық / Физкультурно - спортивная	Дене шынықтыру және өнерлік мекемелер / Учреждений культуры и искусства	Көліктік жайлар мен ғимараттар / Транспортных зданий и сооружений	Инженерлік желілер құрылысы / Сооружений инженерных сетей	Гараждар / Гаражей	Басқалар / Прочие
1	2	3	4	5	6	7	8	9	10	11	12	13	14	15	16	17	18	19	20	21	22	23	24	25	26	27
	А	5 этаж	17	1	коридор	8,4	8,4																			
				2	сан.узел	4,4	4,4																			
				3	кухня	7,2	7,2																			
				4	балкон	0,9				0,9																
				5	жилая	15,5		15,5																		
				6	кладовая	2,2	2,2																			
				7	жилая	19,1		19,1																		
					Итого:	**56,8**	**22,2**	**34,6**																		
					Итого с балконом:	**57,7**	**22,2**	**34,6**		**0,9**																
			18	1	коридор	4,0	4,0																			
				2	жилая	20,5		20,5																		
				3	балкон	0,8				0,8																
				4	кухня	6,4	6,4																			
				5	сан.узел	3,3	3,3																			
					Итого:	**34,2**	**13,7**	**20,5**																		
					Итого с балконом:	**35,0**	**13,7**	**20,5**		**0,8**																
			19	1	коридор	3,6	3,6																			
				2	сан.узел	3,3	3,3																			
				3	кухня	6,1	6,1																			
				4	балкон	0,9				0,9																
				5	жилая	17,8		17,8																		
					Итого:	**30,8**	**13,0**	**17,8**																		
					Итого с балконом:	**31,7**	**13,0**	**17,8**		**0,9**																
			20	1	коридор	10,9	10,9																			
				2	жилая	20,5		20,5																		
				3	сан.узел	3,5	3,5																			
				4	жилая	15,2		15,2																		
				5	туалет	1,5	1,5																			
				6	кухня	7,9	7,9																			
				7	балкон	0,8				0,8																

				8	жилая	13,1		13,1																		
					Итого:	**72,6**	**23,8**	**48,8**																		
					Итого с балконом:	**73,4**	**23,8**	**48,8**		**0,8**																
			37	1	коридор	10,9	10,9																			
				2	жилая	13,1		13,1																		
				3	балкон	0,8				0,8																
				4	кухня	7,9	7,9																			
				5	туалет	1,5	1,5																			
				6	жилая	15,2		15,2																		
				7	сан.узел	3,5	3,5																			
				8	жилая	20,5		20,5																		
					Итого:	**72,6**	**23,8**	**48,8**																		
					Итого с балконом:	**73,4**	**23,8**	**48,8**		**0,8**																
			38	1	коридор	3,6	3,6																			
				2	жилая	17,8		17,8																		
				3	балкон	0,9				0,9																
				4	кухня	6,1	6,1																			
				5	сан.узел	3,3	3,3																			
					Итого:	**30,8**	**13,0**	**17,8**																		
					Итого с балконом:	**31,7**	**13,0**	**17,8**		**0,9**																
			39	1	коридор	4,0	4,0																			
				2	сан.узел	3,3	3,3																			
				3	кухня	6,4	6,4																			
				4	балкон	0,8				0,8																
				5	жилая	20,5		20,5																		
					Итого:	**34,2**	**13,7**	**20,5**																		
					Итого с балконом:	**35,0**	**13,7**	**20,5**		**0,8**																
			40	1	коридор	8,4	8,4																			
				2	жилая	19,1		19,1																		
				3	кладовая	2,2	2,2																			
				4	жилая	15,5		15,5																		
				5	балкон	0,9				0,9																
				6	кухня	7,2	7,2																			
				7	сан.узел	4,4	4,4																			
					Итого:	**56,8**	**22,2**	**34,6**																		
					Итого с балконом:	**57,7**	**22,2**	**34,6**		**0,9**																
					Итого по 5 этажу:	**388,8**	**145,4**	**243,4**																		
					Итого по 5 этажу с балконом:	**395,6**	**145,4**	**243,4**		**6,8**																

ЖЫЛЖЫМАЙТЫН МҮЛІК ОБЪЕКТІСІ ЖОСПАРЫНА ЭКСПЛИКАЦИЯ (к Ф-2)
ЭКСПЛИКАЦИЯ К ПЛАНУ ОБЪЕКТА НЕДВИЖИМОГО ИМУЩЕСТВА (к Ф-2)

Жазылу уақыты / Дата записи	Жоспар бойынша литері / Литер по плану	Қабаттар / Этажи	Үйдің,пәтердің нөмірі / Номер помещения, квартиры	Үйдің,пәтердің бөліктерінің нөмірі / Номера частей помещения, квартиры	Үйдің,пәтердің бөліктерінің пайдалануының белгіленуі / Назначение частей помещения, квартиры	Ішкі өлшемі бойынша алаң (кв.м.) оның ішінде / Площадь по внутреннему обмеру (кв. м.), в том числе																				
						Жалпы / Общая	Көмекші / Вспомогательная	Тұрғын / Жилая	Тұрғын емес / Нежилая	Балконы\лоджии\веранды	Жатақханаларда / В общежитиях	Қонақ үйлерде / В гостиницах	Саудалық / Торговая	Өнеркәсіптік - өндірістік жайлар мен ғимараттар / Промышл.-производ. здания и сооружений	Қоймақ / Складская	Халыққа білім беру мекемелері / Учреждений народного образования	Тұрмыстық қызмет көрсету кәсіпорындары / Предприятия бытового обслуживания	Бұқаралық-ағартушылық-қорғаныстық және ұйымдар мен мекемелер / Организаций и учреждений культурно-просветительных, оборонных	Қоғамдық тамақтандыру кәсіпорындары / Предприятий общественного питания	Денсаулық сақтау,емдеу бағытындағы мекемелер / Учреждений здравоохранения, лечебного назначения	Дене шынықтыру,спорттық / Физкультурно - спортивная	Дене шынықтыру және өнерлік мекемелер / Учреждений культуры и искусства	Көліктік жайлар мен ғимараттар / Транспортных зданий и сооружений	Инженерлік желілер құрылысы / Сооружений инженерных сетей	Гараждар / Гаражей	Басқалар / Прочие
1	2	3	4	5	6	7	8	9	10	11	12	13	14	15	16	17	18	19	20	21	22	23	24	25	26	27
	А	тех этаж		1	помещение	245,1			245,1																	
				2	помещение	245,0			245,0																	
					Итого:	**490,1**			**490,1**																	

ЖИЛЖЫЛЫМАЙТЫН МҮЛІК ОБЪЕКТІСІ ЖОСПАРЫНА ЭКСПЛИКАЦИЯ (к Ф-2)
ЭКСПЛИКАЦИЯ К ПЛАНУ ОБЪЕКТА НЕДВИЖИМОГО ИМУЩЕСТВА (к Ф-2)

Жазылу уақыты / Дата записи	Жоспар бойынша литері / Литер по плану	Қабаттар / Этажи	Үйдің,пәтердің нөмірі / Номер помещения, квартиры	Үйдің,пәтердің бөліктерінің нөмірі / Номера частей помещения, квартиры	Үйдің,пәтердің бөліктерінің пайдалануының белгіленуі / Назначение частей помещения, квартиры	Ішкі алаңы бойынша алаң (кв.м.) оның ішінде / Площадь по внутреннему обмеру (кв. м.), в том числе																				
						Жалпы / Общая	Көмекші / Вспомогательная	Тұрғын / Жилая	Тұрғын емес / Нежилая	Балконы\лоджии\веранды	Жатақханаларда / В общежитиях	Қонақ үйлерде / В гостиницах	Саудалық / Торговая	Өнеркәсіптік - өндірістік жайлар мен ғимараттар / Промышл.-производ. зданий и сооружений	Қоймақ / Складская	Халыққа білім беру мекемелері / Учреждений народного образования	Тұрмыстық қызмет көрсету кәсіпорындары / Предприятия бытового обслуживания	Баскару ғылыми,банктер,қоғамдық және үйымдар мен мекемелер / Учреждений здравоохранения,	Қоғамдық тамақтандыру кәсіпорындары / Предприятий общественного питания	Денсаулық сақтау,емдеу бағытындағы мекемелер / Учреждений здравоохранения,	Дене шынықтыру,спорттық / Физкультурно - спортивная	Дене шынықтыру және өнерлік мекемелер / Учреждений культуры и искусства	Көліктік жайлар мен ғимараттар / Транспортных зданий и сооружений	Инженерлік желілер құрылысы / Сооружений инженерных сетей	Гараждар / Гаражей	Басқалар / Прочие
1	2	3	4	5	6	7	8	9	10	11	12	13	14	15	16	17	18	19	20	21	22	23	24	25	26	27
	А	1 этаж		1	тамбур	2,5	2,5																			
				2	тамбур	2,5	2,5																			
				3	лестничная клетка	10,0	10,0																			
				4	холл	11,0	11,0																			
				5	служебная	0,5	0,5																			
				6	тамбур	2,5	2,5																			
				7	тамбур	2,5	2,5																			
				8	лестничная клетка	10,0	10,0																			
				9	холл	11,0	11,0																			
				10	служебная	0,5	0,5																			
					Итого:	**53,0**	**53,0**																			
		2 этаж		1	лестничная клетка	12,5	12,5																			
				2	холл	11,0	11,0																			
				3	служебная	0,5	0,5																			
				4	лестничная клетка	12,5	12,5																			
				5	холл	11,0	11,0																			
				6	служебная	0,5	0,5																			
					Итого:	**48,0**	**48,0**																			
		3 этаж		1	лестничная клетка	12,5	12,5																			
				2	холл	11,0	11,0																			
				3	служебная	0,5	0,5																			
				4	лестничная клетка	12,5	12,5																			
				5	холл	11,0	11,0																			
				6	служебная	0,5	0,5																			
					Итого:	**48,0**	**48,0**																			
		4 этаж		1	лестничная клетка	12,5	12,5																			
				2	холл	11,0	11,0																			
				3	служебная	0,5	0,5																			
				4	лестничная клетка	12,5	12,5																			
				5	холл	11,0	11,0																			

				6	служебная	0,5	0,5																			
					Итого:	**48,0**	**48,0**																			
		5 этаж		1	лестничная клетка	12,5	12,5																			
				2	холл	11,0	11,0																			
				3	служебная	0,5	0,5																			
				4	лестничная клетка	12,5	12,5																			
				5	холл	11,0	11,0																			
				6	служебная	0,5	0,5																			
					Итого:	**48,0**	**48,0**																			
					Итого по л/к:	**245,0**	**245,0**																			

ЖЫЛЖЫМАЙТЫН МҮЛК ОБЪЕКТІСІ ЖОСПАРЫНА ЭКСПЛИКАЦИЯ (к Ф-2)

ЭКСПЛИКАЦИЯ К ПЛАНУ ОБЪЕКТА НЕДВИЖИМОГО ИМУЩЕСТВА (к Ф-2)

ЖЫЛЖЫМАЙТЫН МҮЛІК ОБЪЕКТІСІ ЖОСПАРЫНА ЭКСПЛИКАЦИЯ (к Ф-2)
ЭКСПЛИКАЦИЯ К ПЛАНУ ОБЪЕКТА НЕДВИЖИМОГО ИМУЩЕСТВА (к Ф-2)

Жазылу уақыты / Дата записи	Жоспар бойынша литері / Литер по плану	Қабаттар / Этажи	Үйдің,пәтердің нөмірі / Номер помещения, квартиры	Үйдің,пәтердің бөліктерінің нөмірі / Номера частей помещения, квартиры	Үйдің,пәтердің бөліктерінің пайдаланылуы белгіленуі / Назначение частей помещения, квартиры	Ішкі өлшемі бойынша алаң (кв.м.) оның ішінде / Площадь по внутреннему обмеру (кв. м.), в том числе																				
						Жалпы / Общая	Көмекші / Вспомогательная	Тұрғын / Жилая	Тұрғын емес / Нежилая	Балконы\лоджиялар/веранды	Жатханаларда / В общежитиях	Қонақ үйлерде / В гостиницах	Саудалық / Торговая	Өнеркәсіптік - өндірістік жайлар мен ғимараттар / Промышл.-производ. зданий и сооружений	Қоймақ / Складская	Халыққа білім беру мекемелері / Учреждений народного образования	Тұрмыстық қызмет көрсету кәсіпорындары / Предприятия бытового обслуживания	Басқару, ғылыми,офистер,қоғамдық және ұйымдар мен мекемелер / Организаций и учреждений управления, научных, банковских	Қоғамдық тамақтандыру кәсіпорындары / Предприятий общественного питания	Денсаулық сақтаумен байланысты мекемелер / Учреждений здравоохранения, лечебного назначения	Дене шынықтыру,спорттық / Физкультурно - спортивная	Дене шынықтыру және өнерлік мекемелер / Учреждений культуры и искусства	Көліктік жайлар мен ғимараттар / Транспортных зданий и сооружений	Инженерлік желілер құрылысы / Сооружений инженерных сетей	Гараждар / Гаражей	Басқалар / Прочие
1	2	3	4	5	6	7	8	9	10	11	12	13	14	15	16	17	18	19	20	21	22	23	24	25	26	27
	A				**Итоговый лист:**																					
					1 этаж	388,8	145,4	243,4																		
					1 эт с балконом	395,6	145,4	243,4		6,8																
					2 этаж	388,8	145,4	243,4																		
					2 эт с балконом	395,6	145,4	243,4		6,8																
					3 этаж	388,8	145,4	243,4																		
					3 эт с балконом	395,6	145,4	243,4		6,8																
					4 этаж	388,8	145,4	243,4																		
					4 эт с балконом	395,6	145,4	243,4		6,8																
					5 этаж	388,8	145,4	243,4																		
					5 эт с балконом	395,6	145,4	243,4		6,8																
					Итого:	**1944,0**	**727,0**	**1217,0**																		
					Итого с балконом:	**1978,0**	**727,0**	**1217,0**		**34,0**																
					подвал тех помещения:	**503,5**	**503,5**																			
					Итого по л/к:	**245,0**	**245,0**																			
					технический этаж:	**490,1**	**490,1**																			
					Всего по дому:	**3216,6**	**1965,6**	**1217,0**		**34,0**																

1. Поэтажные планы _____

2. Экспликация к поэтажным планам _____

Экспликация земельного участка (м2)

Общая площадь земельного участка	Застроенная площадь			Незастроенная площадь		
	всего	под основными строениями	под прочими постройками и сооружениями	асфальтовые покрытия	прочие замощения	грунт
1	2	3	4	5	6	7
2748	494,6	494,6		720,2	120	

продолжение таблицы

Незастроенная площадь (м2)									
оборудованные площадки				зеленые насаждения					
					в том числе				
всего	спортивные	детские	хозяйственные	всего	газон с деревьями	плодовый сад	газоны, цветочные клумбы	огород	прочие
8	9	10	11	12	13	14	15	16	17
		369			549,6				

Экспликация к плану объекта

Этаж	Номер помещения, квартиры	Номера частей помещения, квартиры	Назначение частей помещения, квартиры	Площадь по внутреннему обмеру (м2), в том числе			
				Общая	Полезная	Жилая	Нежилая
1	2	3	4	5	6	7	8

продолжение таблицы

Площадь по внутреннему обмеру (м2), в том числе								
В отдельных квартирах	В общежитиях	В гостиницах	Торговая	Промышленно-производственных зданий и сооружений	Складская	Учреждений образования	Предприятий бытового обслуживания	Организаций и учреждений управления, научных, банковских, общественных и т.п.
9	10	11	12	13	14	15	16	17

продолжение таблицы

Площадь по внутреннему обмеру (м2), в том числе							
Предприятий общественного питания	Организации здравоохранения	Физкультурно-спортивная	Учреждений культуры и искусства	Транспортных зданий и сооружений	Сооружений инженерных сетей	Гаражей	Прочие
18	19	20	21	22	23	24	25

Техническое описание конструктивных элементов основного строения

№ п.п.	Наименование конструктивных элементов	Описание конструктивных элементов (материал,

				отделка и т.д.)
1	2			3
1	Фундамент			монолит, железобетонный
2	1) наружные и внутренние капитальные стены			заполнение газоблок
	2) перегородки			ГКЛ
3	Перекрытия	чердачное		монолит
		междуэтажное		монолит
4	Крыша			Мягкая кровля
5	Полы	1-го этажа		монолит
		последующих этажей		монолит
6	Проемы	окна		Профиль металлопластик
		двери		Металлические
7	Отделочные работы	внутренние		Левкас
		наружные		Штукатурка (мюнхенка)
8	Горячее водоснабжение			Автономное БМК
9	Водопровод			центральный
10	Канализация			Центральная
11	Электроосвещение			Центральное
12	Отопление	печное		
13		печное газовое		
14		от ТЭЦ		
15		от АГВ		
16		от индивидуальной отопительной установки	на газе	БМК
17			на твердом топливе	
18		от районной котельной	на газе	
19			на твердом топливе	
20	Разные работы			

Техническое описание служебных построек

Показатели	Наименование служебных построек								
Площадь (м 2)									
Высота строения (м)									
Объем строения (м 3)									
Фундамент									
Стены									
Перекрытия									
Крыша									
Полы									
Окна									
Двери									
Внутренняя отделка									
Наружная отделка									
Печи									

Техническое описание внутридворовых сооружений

Наименование сооружений	Размер в метрах				Объем (м 3)	Материал
	длина	ширина	площадь	высота или глубина		
1	2	3	4	5	6	7

Техническое описание отдельных частей строения (подвалов, полуподвалов, мезонинов, мансард)

Наименование и назначение отдельных частей строения	Заглубление спланированной поверхности земли до пола подвала	Описание элементов					
		стены	перекрытия	полы	внутренняя отделка	крыша	дополнительные устройства
1	2	3	4	5	6	7	8

Техническое описание нежилых пристроек к основному строению

Наименование конструктивных элементов		Техническое описание конструктивных элементов
1		2
Фундамент		
Стены и перегородки		
Крыша		
Полы		
Перекрытия		
Проемы	окна	
	двери	
Отделочные работы	внутренние	
наружные		
Разные работы		
Итого:		
Фундамент		
Стены и перегородки		
Крыша		
Полы		
Перекрытия		
Проемы	окна	
	двери	
Отделочные работы	внутренние	
	наружные	
Разные работы		
Итого:		
Фундамент		
Стены и перегородки		
Крыша		
Полы		
Перекрытия		
Проемы	окна	
	двери	
Отделочные работы	внутренние	

	наружные	
Разные работы		
Итого:		

Исчисление площадей и объемов основной и отдельных частей строения (подвалов, полуподвалов, мезонинов, мансард, крыш, пристроек и т.п.)

Наименование частей строения и пристроек	Формула для подсчета площадей по наружному обмеру	Площадь (м 2)	Высота (м)	Объем (м 3)	Наименование частей строения и пристроек	Формула для подсчета площадей по наружному обмеру	Площадь (м 2)	Высота (м)	Объем (м 3)
1	2	3	4	5	6	7	8	9	10

	Приложение 1 к приказу Министра по инвестициям и развитию Республики Казахстан от 24 апреля 2017 года № 235
	Форма

Заключение о качестве строительно-монтажных работ

"20" мая 2021 года

Технический надзор ТОО «Курылыс консалт LTD» в лице директора Амирова Турехана Кожанулы, юридический адрес: г. Алматы, ул.Сатпаева, 90. офис 607.
наименование организации, фамилия, имя, отчество (при наличии) руководителя, юридический адрес

в лице:
Эксперт в части несущих и ограждающих конструкций, Баймолдаев Ергали Серикбаевич №KZ60VJE00011824 от 02.07.2015 года;

Эксперт в части инженерных сетей, Баймолдаев Ергали Серикбаевич №KZ87VJE00011823 от 02.07.2015 года;
фамилия, имя, отчество (при наличии) экспертов, № аттестатов, дата получения

действующего на основании договора № 9-ТН от 07.09.2020г.
№ договора и дата

по объекту: Строительство двух пятиэтажных многоквартирных жилых дома (пятно №2) по адресу г. Алматы, Турксибский район, улица Котельникова, дом 8/1
наименование и местонахождение объекта

заказчиком, которого является ТОО «Центр СМР» в лице руководителя Дарибаев Д.М.
наименование организации, фамилия, имя, отчество (при наличии) руководителя

подтверждает, что:

1. Строительство объекта осуществлялось:

1) подрядчиком (генеральным подрядчиком)
ТОО «ЖВК», ГСЛ №009458 от 21.01.2010 года.
наименование организации, № лицензии и дата получения
в лице Директора Нуртазина Саяуша Нуридинулы
фамилия,имя,отчество (при наличии) руководителя

2) субподрядными организациями
_____.
наименование организации, № лицензии и дата получения
_____.
фамилия, имя, отчество (при наличии) руководителя

2. Строительно-монтажные работы осуществлены в сроки:
начало работ сентябрь 2020 года;
месяц, год
окончание работ май 2021 года;
месяц, год
при продолжительности строительства, месяц:
по норме или по проекту организации строительства 11 месяцев;
фактически 9 месяцев;

3. Сметная стоимость по утвержденному проекту (проектно-сметной документации):
всего 783 141,518 тысяч тенге, в том числе строительно-монтажных работ 666 119,022 тысяч тенге, оборудования, инструмента и инвентаря 2 396,485 тысяч тенге;

4. Сметная стоимость основных фондов, принимаемых в эксплуатацию 391 570,759 тысяч тенге, в том числе: стоимость строительно-монтажных работ 333 059,511 тысяч тенге; стоимость оборудования, инструмента и инвентаря 1198,242 тысяч тенге;

5. Объект построен в соответствии с проектом (проектно-сметной документацией)

ТОО «Алтын Сапа Курылыс Компаниясы (АСК)» проект № Н-101-2020 утвержденным(ой) ТОО «Центр Экспертизы Строительных Проектов» №30-1 от 04.09.2020

Наименование проектной организации, номер проекта утвержденным(ой) *наименование организации, утвердившей (переутвердившей) проект и дата утверждения и требованиями государственных нормативных документов в области архитектуры, градостроительства и строительства;*

6. Примененные строительные материалы, конструкции, оборудование и изделия соответствуют проекту и требованиям государственных нормативов;

7. Исполнительная техническая документация имеется в полном объеме;

8. Замечания, выданные техническим надзором в процессе строительства, устранены;

9. Завершенный строительством объект обеспечивает прочность, устойчивость и надежность на протяжении всего срока службы (эксплуатации, использования, применения) и соответствует требованиям государственных нормативов направленных на обеспечение интересов и безопасности собственников (пользователей) и общества в целом.

Технический надзор
Организация:
ТОО «Құрылыс консалт LTD» Амиров Т.К.
наименование организации, фамилия, имя, отчество (при наличии) руководителя, подпись, дата

Место печати (при наличии)

эксперт(ы) по техническому надзору:

Эксперт Баймолдаев Е. С.

подпись

	Приложение 2 к приказу Министра по инвестициям и развитию еспублики Казахстан от 24 апреля 2017 года № 235
	Форма

Заключение о соответствии выполненных работ проекту

"20" мая 2021 года

Авторский надзор ТОО «Алтын Сапа Курылыс Компаниясы (АСК)» в лице директора Абдрашитов Р.Э.
наименование организации, фамилия, имя, отчество (при наличии) руководителя

в лице
Эксперт: Абдрашитова М.В.
фамилия, имя, отчество (при наличии) экспертов

действующего на основании договора № 01/20 от 30.07.2020 года
№ договора и дата

по объекту: Строительство двух пятиэтажных многоквартирных жилых дома (пятно №2) по адресу г. Алматы, Турксибский район, улица Котельникова, дом №8/1
наименование и местонахождение объекта

заказчиком которого является ТОО «Центр СМР» в лице руководителя Дарибаев Д.М.
наименование организации, фамилия, имя, отчество (при наличии) руководителя

подтверждает, что:

1. Строительство объекта осуществлялось:
1) подрядчиком (генеральным подрядчиком)

ТОО «ЖВК», ГСЛ №009458 от 21.01.2010 года.
наименование организации, № лицензии и дата получения

в лице Директора Нуртазина Саяуша Нуридинулы
фамилия, имя, отчество (при наличии) руководителя

2) субподрядными
организациями _____.
наименование организации, № лицензии и дата получения

В лице_____.
фамилия, имя, отчество (при наличии) руководителя

2. Строительно-монтажные работы осуществлены в сроки:

начало работ сентябрь 2020 года;
месяц, год
окончание работ май 2021 года;
месяц, год
при продолжительности строительства, месяц:
по норме или по проекту организации строительства 11 месяцев;
фактически 9 месяцев;

3. Примененные строительные материалы, конструкции, оборудование и изделия соответствуют требованиям проекта;

4. Замечания, выданные авторским надзором в процессе строительства, устранены;

5. Внесенные изменения в проект (проектно-сметную документацию) в процессе строительства выполнены в соответствии с требованиями нормативов в области архитектуры, градостроительства и строительства;

6. Объект построен в соответствии с проектом (проектно-сметной документацией) ТОО «Алтын Сапа Курылыс Компаниясы (АСК)» проект № Н-101-2020

наименование проектной организации, номер проекта

утвержденным(ой) ТОО «Центр Экспертизы Строительных Проектов» №30-1 от 04.09.2020

наименование организации утвердившей (переутвердившей) проект и дата утверждения

Авторский надзор:
организация ТОО «Алтын Сапа Курылыс Компаниясы (АСК)»

Директор Абдрашитов Р.Э.

наименование организации, фамилия, имя, отчество (при наличии) руководителя, подпись, дата

Место печати (при наличии)

эксперт(ы) по авторскому надзору Абдрашитова М.В.

фамилия, имя, отчество (при наличии) эксперта (экспертов), № аттестатов, подпись, дата

Место печати (при наличии)

	Приложение 2 к приказу Министра индустрии и инфраструктурного развития Республики Казахстан от 9 августа 2019 года № 632	Приложение 3 к приказу Министра по инвестициям и развитию Республики Казахстан от 24 апреля 2017 года № 235
		Форма

Декларация о соответствии

"20" мая 2021 года

Подрядчик (генеральный подрядчик)
ТОО «ЖВК», РК г.Алматы, ул. Джумалиева 86, офис 98
наименование организации, юридический адрес

в лице Директора Нуртазина Саяуша Нуридинулы
фамилия, имя, отчество (при наличии) руководителя организации

по объекту: Строительство двух пятиэтажных многоквартирных жилых дома (пятно №2) по адресу г. Алматы, Турксибский район, улица Котельникова, дом 8/1.
наименование, местонахождения объекта

заказчиком которого является ТОО «Центр СМР» в лице руководителя Дарибаев Д.М.
наименование организации, фамилия, имя, отчество (при наличии) руководителя

удостоверяет, что:

1. Строительно–монтажные работы на объекте выполнены в соответствии с утвержденным проектом (проектно–сметной документацией), государственными нормативами в сфере архитектурной, градостроительной и строительной деятельности;

2. Субподрядные организации _____;
наименование организации

3. Проект (проектно-сметная документация)
ТОО «Алтын Сапа Курылыс Компаниясы (АСК)» проект № Н-101-2020
наименование проектной организации, номер проекта
утвержден(а) ТОО «Центр Экспертизы Строительных Проектов» №30-1 от 04.09.2020
наименование организации, утвердившей (пере утвердившей) проект и дата утверждения

4. Объект (комплекс) имеет следующие основные технико-экономические показатели (мощность, производительность, производственная площадь, протяженность, вместимость, объем, пропускная способность, провозная способность, число рабочих мест и тому подобное, заполняется по всем объектам (кроме жилых домов) в единицах измерения соответственно целевой продукции или основным видам услуг):

Мощность, производительность и так далее	Единица измерения	По проекту		Фактически	
		Общая (с учетом ранее принятых)	в том числе пускового комплекса или очереди	Общая (с учетом ранее принятых)	в том числе пускового комплекса или очереди

Жилой дом (пятно №2) имеет следующие показатели:

Показатели	**Единица измерения**	**По проекту**	**Фактически**
Общая площадь	метр в квадрате (далее – $м^2$)	3183,4	3183,4
Число этажей	этаж	5 этажей	5 этажей
Общий строительный объем	метр в кубе (далее – $м^3$)	10387,0	10387,0

В том числе подземной части	$м^3$	828,8	828,8
Площадь встроенных, встроенно-пристроенных и пристроенных помещений	$м^2$		

Показатели	По проекту			Фактически		
	число квартир	площадь квартир, $м^2$		число квартир	площадь квартир, $м^2$	
		общая	жилая		общая	жилая
Всего квартир, в том числе:	40	1978,0	1217,0	40	1978,0	1217,0
однокомнатных	20	667,0	383,0	20	667,0	383,0
двухкомнатных	10	577,0	346,0	10	577,0	346,0
трехкомнатных	10	734,0	488,0	10	734,0	488,0

5. Технологические и архитектурно-строительные решения по объекту характеризуется следующими данными:

Пятиэтажный жилой дом (пятно №2), Фундамент – монолитная ж/б плита – 487,32м3, каркас – ж/б с диафрагмами жесткости – 654,9м3, заполнение – газоблок – 798,25 м2, окна – м/пластик, двери наружные и внутренние – металлические, электроснабжение согласно ТУ №25.1-1375 от 05.05.2020г, водоснабжение и водоотведение согласно ТУ №05/3-5554 от 29.11.2019г, газоснабжение согласно ТУ №02-2020-01036 от 28.02.2020г;

краткие технические характеристики по особенностям его размещения, по основным материалам и конструкциям, инженерному и технологическому оборудованию

6. На объекте установлено предусмотренное проектом оборудование в количестве согласно актам о его приемке после индивидуального испытания и комплексного опробования;

7. Мероприятия по охране труда, обеспечению взрывобезопасности, пожаробезопасности, охране окружающей природной среды и антисейсмические мероприятия, предусмотренные проектом выполнены;

8. Строительно-монтажные работы осуществлены в сроки:

начало работ сентябрь 2020 года;
месяц, год

окончание работ май 2021 года;
месяц, год

при продолжительности строительства, месяц:

по норме или по проекту организации строительства 11 месяцев;

фактически 9 месяцев;

9. Примененные строительные материалы, конструкции, оборудование и изделия соответствуют требованиям проекта и государственных нормативов;

10. Исполнительная геодезическая съемка фактического положения подземных инженерных сетей и/или зданий (сооружений) выполнена (обязательное приложение к декларации о соответствии);

11. Наружные инженерные коммуникации (холодное и горячее водоснабжение, канализация, теплоснабжение, газоснабжение, электроснабжение и связь) обеспечивают нормальную эксплуатацию объекта, что подтверждается поставщиками услуг по инженерному и коммунальному обеспечению.

Поставщики услуг по инженерному и коммунальному обеспечению:

Газоснабжение

Первый зам. дир АлПФ АО КТГ Аймак Алишев

Должность *подпись* *Ф.И.О.*

Место печати (при наличии)

Электроснабжение

АО «Алатау жарык компаниясы»

Должность *подпись* *Ф.И.О.*

Место печати (при наличии)

Водоснабжение, канализация

ГКП «Холдинг Алматы су»

Зам. г. дир.

Должность *подпись* *Ф.И.О.*

Место печати (при наличии)

12. Шумоизоляция здания соответствует проекту и подтверждается экспертным заключением выдаваемым государственной организацией осуществляющей санитарно-эпидемиологическую экспертизу по результатам лабораторных замеров проведенных аккредитованными испытательными лабораториями (центрами) (экспертное заключение прилагается);

13. Обеспечен доступ для маломобильных групп населения, что подтверждается органами социальной защиты населения.

фамилия, имя, отчество (при наличии) руководителя, подпись, дата

Место печати (при наличии)

Подрядчик (генеральный подрядчик) считает объект: Строительство двух пятиэтажных многоквартирных жилых дома (пятно №2) по адресу г. Алматы, Турксибский район, улица Котельникова, участок 8/1 готовым к приемке в эксплуатацию, гарантирует качество выполненных строительно-монтажных и специальных работ, и принимает на себя обязательство устранять дефекты, возникшие по его вине при строительстве объекта согласно гарантийного срока в соответствии с законодательством Республики Казахстан.

Подрядчик (генеральный подрядчик)
ТОО «ЖВК»

Директор Нуртазин С.Н.

фамилия, имя, отчество (при наличии) руководителя, подпись

Место печати (при наличии)

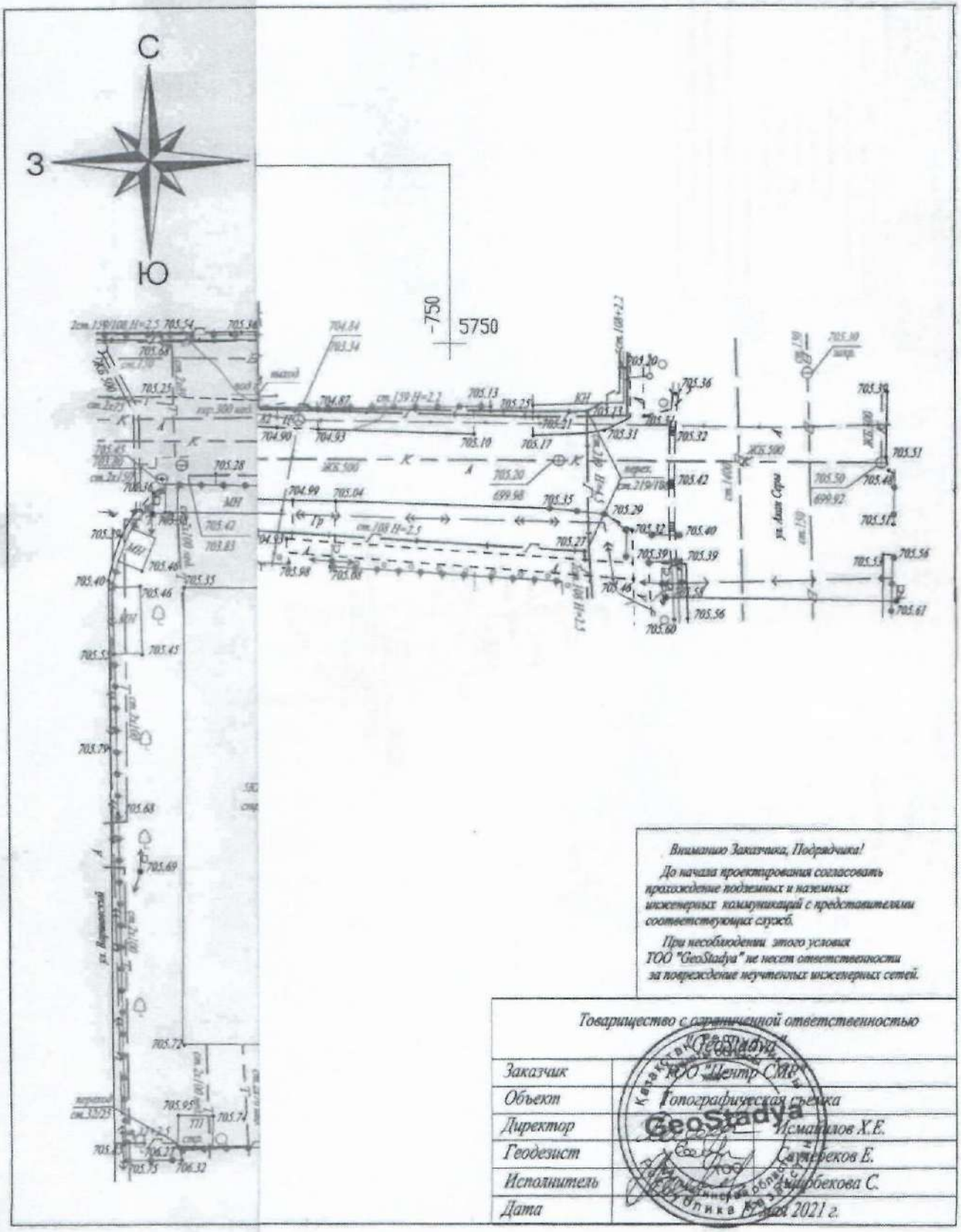

Внимание Заказчика, Подрядчика!

До начала проектирования согласовать прохождение подземных и наземных инженерных коммуникаций с представителями соответствующих служб.

При несоблюдении этого условия ТОО "GeoStadya" не несет ответственности за повреждение неучтенных инженерных сетей.

Товарищество с ограниченной ответственностью "GeoStadya"	
Заказчик	ТОО "Центр СМЕ"
Объект	Топографическая съемка
Директор	Исмаилов Х.Е.
Геодезист	Сатыбеков Е.
Исполнитель	Жырбекова С.
Дата	20 июня 2021 г.

Масштаб 1:500

Планшет: Р-13-5

Турксибский район

ул. Котельникова, №8/1

Внимению Заказчика, Подрядчика!

До начала проектирования согласовать прохождение подземных и наземных инженерных коммуникаций с представителями соответствующих служб:

1. *Телефонных сетей.*
2. *АПЭС, АПРЭС.*
3. *АПК, теплосетей.*
4. *Газовых сетей.*
5. *Горводоканала и т.д.*

При несоблюдении этого условия ТОО "Design Concept" не несет ответственности за повреждение неучтенных инженерных сетей.

Товарищество с ограниченной ответственностью

"Design Concept"

Заказчик	*ТОО "Центр СМР"*	
Объект	Топографическая съемка	
Директор		Жуков С.А.
Геодезист		Жуков С.А.
Картограф		
Дата	19 мая 2021г.	

ИЛ ТОО «AG plus»
Юридический адрес: г. Алматы, Ауэзовский район, мкр. 2, д.23, кв.41
Фактический адрес: г. Алматы, Ауэзовский район, мкр. Сайран, 14,
БЦ «Азия-С», офис 104/2
телефон: 8 (702) 220 01 15, 8 (777) 349 29 42
e-mail: agplus2018@mail.ru, kobzor@mail.ru
Аттестат аккредитации № KZ.T.02.2399 от «27» ноября 2020г.

ПРОТОКОЛ ИСПЫТАНИЙ (ИЗМЕРЕНИЙ) № 83 от «07» мая 2021г.

Наименование заявителя: **ТОО «Центр СМР»**

Адрес заявителя: **г. Алматы, ул. Джумалиева, 86, офис 97**

Наименование и обозначение объекта: **жилые и общественные здания, г. Алматы, ТОО «Центр СМР», Туркибский район, ЖК по ул. Котельникова 8/1, пятно 1, 2 (5 этажей)**

Дата проведения замеров: **07.05.2021г.**

Количество замеров: **16**

НД, устанавливающие требования к объекту исследования: **ГН №169 «Гигиенические нормативы к физическим факторам, оказывающих воздействие на человека» от 28.02.2015 Утверждённые Приказом Министра национальной экономики РК, Об утверждении Санитарных правил "Санитарно-эпидемиологические требования к содержанию и эксплуатации жилых и других помещений, общественных зданий" Приказ МНЭ РК от 24.02.2015г. № 125**

Вид испытаний (измерений): **Контрольные измерения**

Полная или частичная распечатка протокола без разрешения испытательной лаборатории запрещается!!!

ИЗМЕРЕНИЕ ШУМА

Используемые СИ и ИО для измерения			
№	Средства измерения и испытательные оборудования	Сведения об аттестации и метрологической поверки	Срок действия
1	**Анализатор шума и вибрации Ассистент, зав. №296319**	**Свидетельство о поверке №ВА 12-05-2049**	**до 27.05.2021г.**

Результаты измерений

№ пп	Место замера (указать марку, тип, паспортные данные оборудования)	Дополнительные сведения (условия замера, продолжительность воздействия шума в течение рабочей смены)	Характер шума: По спектру		По временным характеристикам				Уровни звукового давления, дБ в октавных полосах со среднеметрическими частотами в Гц													Уровень звука (эквивалентный уровень звука), дБА	Допустимое значение дБА	НД на методы
			Широкополосный	Тональный	Постоянный	Колеблющийся	Прерывистый	Импульсный	1	2	4	8	16	31,5	63	125	250	500	1000	2000	4000	8000			
1	2	3	4	5	6	7	8	9	10	11	12	13	14	15	16	17	18	19	20	21	22	23	24	25	26
Пятно №1, 1 подъезд, 2 этаж																									
1	В 2-х метрах от окна	дневное время	x			x																	L_a 22	40	ГОСТ 23337-2014
																							$L_м$ 25	55	
																					Фон		L_a 30		
Пятно №1, 1 подъезд, 4 этаж																									
2	В 2-х метрах от окна	дневное время	x			x																	L_a 22	40	ГОСТ 23337-2014
																							$L_м$ 27	55	
																					Фон		L_a 30		

Полная или частичная распечатка протокола без разрешения испытательной лаборатории запрещается!!!

Пятно №1, 2 подъезд, 2 этаж																									
3	В 2-х метрах от окна	дневное время	x			x																	L_a 22	40	ГОСТ 23337-2014
																							$L_м$ 26	55	
																						Фон	L_a 30		
Пятно №1, 2 подъезд, 4 этаж																									
4	В 2-х метрах от окна	дневное время	x			x																	L_a 22	40	ГОСТ 23337-2014
																							$L_м$ 27	55	
																						Фон	L_a 30		
Пятно №2, 1 подъезд, 2 этаж																									
5	В 2-х метрах от окна	дневное время	x			x																	L_a 25	40	ГОСТ 23337-2014
																							$L_м$ 30	55	
																						Фон	L_a 40		
Пятно №2, 1 подъезд, 4 этаж																									
6	В 2-х метрах от окна	дневное время	x			x																	L_a 25	40	ГОСТ 23337-2014
																							$L_м$ 31	55	
																						Фон	L_a 40		
Пятно №2, 2 подъезд, 2 этаж																									
7	В 2-х метрах от окна	дневное время	x			x																	L_a 26	40	ГОСТ 23337-2014
																							$L_м$ 30	55	
																						Фон	L_a 40		
Пятно №2, 2 подъезд, 4 этаж																									
8	В 2-х метрах от окна	дневное время	x			x																	L_a 25	40	ГОСТ 23337-2014
																							$L_м$ 31	55	
																						Фон	L_a 40		

Директор _____ **И. А. Кобзарь**

Полная или частичная распечатка протокола без разрешения испытательной лаборатории запрещается!!!

Пронумеровано и прошнуровано

на _____ страницах

Подпись

Жауапкершілігі шектеулі серіктестігі Қазақстан Республикасы Алматы қаласы Орталық ауданы

Центр СМР

БИН 061040013867

Республика Казахстан город Алматы Товарищество с ограниченной ответственностью

ҚОҒАМНЫҢ АЛМАТЫ ҚАЛАСЫ БОЙЫНША ФИЛИАЛЫ 16

Өтініш № 00210199594

Тіркеу ісі №

Кадастрлық № 20:317:086:077

Тіркелген күні 17.06.2021

Тіркелген уақыты 15:41

Жылжымайтын мүлік объектісінің мекен жайы

ул. Котельникова д 8/1

Тіркеуші БАЙРАБАЙ А.Е. Қолы

Басқарма Бектенов К.А. Қолы