Утвержден
приказом Министра индустрии и инфраструктурного развития Республики Казахстан от 08 февраля 2021 года № 53

Приложение 1
к приказу Министра индустрии и инфраструктурного развития Республики Казахстан от 9 августа 2019 года № 632

Утвержден
приказом Министра по инвестициям и развитию Республики Казахстан от 24 апреля 2017 года № 234
форма

Акт приемки объекта в эксплуатацию

« 30 » июнь 2022г.

Заказчик Байтұрсын Нұрәлі Талғатұлы, ЗКО, г. Уралск, И.Алтынсарина, дом 26/1.
(фамилия, имя, отчество (при наличии) – для физических лиц, наименование организации – для юридических лиц, почтовый индекс, область, город, район, населенный пункт, наименование улицы, номер дома/здания (стационарного помещения))
на основании:
Декларации о соответствии (прилагается)
« 30 » июнь 2022г. ТОО " Электро-тепло Строй " Биктурганов С.Х.
(дата декларации, наименование подрядной (генподрядной) организации, фамилия, имя, отчество (при наличии) руководителя, юридический адрес)
Заключения о качестве строительно-монтажных работ (прилагается)
« 30 » июнь 2022г. ТОО «Adal Stroy Engineering»
Наурыз А.А. № 0185 от 16.04.18г.;
(дата заключения, наименование организации, фамилия, имя, отчество (при наличии) экспертов технического надзора, № и дата получения аттестатов)
Заключения о соответствии выполненных работ проекту (прилагается)
« 30» июнь 2022г. ТОО «Saultec»
(дата заключения, наименование организации, фамилия, имя, отчество (при наличии) экспертов авторского надзора, № и дата получения аттестатов)
произведя осмотр готовности предъявленного подрядчиком (генеральным подрядчиком) к приемке в эксплуатацию объекта: «Строительство двух двенадцатиквартирных трехэтажных жилых домов с подвальными этажами по адресу: ЗКО, г.Уральск, ул. Героя Советского Союза М. Абдолова, дом 21» (без наружных сетей и сметной документации)
(наименование объекта и вид строительства (новое, расширение, реконструкция, техническое перевооружение, модернизация, капитальный ремонт))
по адресу г.Уральск, ул.М.Абдолова, дом 21 (08-130-035-2307).
(область, район, населенный пункт, микрорайон, квартал, улица, номер дома (корпуса))
проверив комплектность исполнительной технической документации, подтверждает что:
1. Строительство объекта осуществлено на основании:
1) правоустанавливающего документа на земельный участок
_____;
(документ, подтверждающий наступление юридических фактов (юридических составов), на основании которых возникают, изменяются или прекращаются права на земельный участок, в том числе договоры, решения судов, правовые акты исполнительных органов, свидетельство о праве на наследство, передаточный акт или разделительный баланс при реорганизации негосударственных юридических лиц, владеющих земельным участком на праве собственности или выкупивших право временного возмездного землепользования (аренды).)
либо решения о реконструкции (перепланировке, переоборудовании) помещений

(отдельных частей) существующих зданий от " " 20 года № ;
(наименование органа вынесшего решение)

2) талона о приеме уведомления о начале или прекращении осуществления деятельности или определенных действий
ГУ «Управление государственного архитектурно-строительного контроля ЗКО» №KZ18REA00257207 от 20.12.21г;
(наименование органа принявшего уведомление, дата выдачи талона)

3) проекта (проектно-сметной документации) ТОО «Saultec»;
(наименование проектной организации, номер проекта)

утвержденного(й) Байтұрсын Нұрәлі Талғатұлы, № 2 от 20.12.2021г;
(наименование организации утвердившей (переутвердившей) проект и дата утверждения)

2. Строительно-монтажные работы осуществлены в сроки:
начало работ 12.2021г.; окончание работ 06.2022г.;
(месяц, год) (месяц, год)

при продолжительности строительства, месяц:
по норме или по проекту организации строительства, месяц: 6;
фактически, месяц: 6;

3. Объект (комплекс) имеет следующие основные технико-экономические показатели (мощность, производительность, производственная площадь, протяженность, вместимость, объем, пропускная способность, провозная способность, число рабочих мест и тому подобное, заполняется по всем объектам (кроме жилых домов) в единицах измерения соответственно целевой продукции или основным видам услуг):

Мощность, производительность и так далее	Единица измерения	По проекту		Фактически	
		общая (с учетом ранее принятых)	в том числе пускового комплекса или очереди	общая (с учетом ранее принятых)	в том числе пускового комплекса или очереди

Выпуск продукции (оказания услуг), предусмотренной проектом в объеме, соответствующем нормам освоения проектных мощностей в начальный период; факт начала выпуска продукции с указанием объема

Строительство многоквартирного жилого дома (литер А) имеет следующие показатели:

Показатели	Единица измерения	По проекту	Фактически
Общая площадь	$м^2$	2211,6	2211,6
Число этажей	этаж	3+п	3+п
Общий строительный объем	$м^3$	13065,0	13065,0
В том числе подземной части	$м^3$	3495,0	3495,0
Площадь встроенных, встроенно-пристроенных и пристроенных помещений	$м^2$		

Показатели	По проекту			Фактически		
	число квартир	площадь квартир, $м^2$		число квартир	площадь квартир, $м^2$	
		общая	жилая		общая	жилая
Всего квартир, в том числе:	12	1491,6	949,2	12	1491,6	949,2
однокомнатных						
двухкомнатных						
трехкомнатных	6	676,8	437,4	6	676,8	437,4
четырехкомнатных и более	6	814,8	511,8	6	814,8	511,8

Строительство многоквартирного жилого дома (литер Б) имеет следующие показатели:

Показатели	Единица измерения	По проекту	Фактически
Общая площадь	$м^2$	2044,9	2044,9
Число этажей	этаж	3+п	3+п
Общий строительный объем	$м^3$	12024,0	12024,0
В том числе подземной части	$м^3$	3699,0	3699,0
Площадь встроенных, встроенно-пристроенных и пристроенных помещений	$м^2$		

Показатели	По проекту			Фактически		
	число квартир	площадь квартир, $м^2$		число квартир	площадь квартир, $м^2$	
		общая	жилая		общая	жилая
Всего квартир, в том числе:	12	1400,4	874,8	12	1400,4	874,8
однокомнатных						
двухкомнатных	6	530,4	292,2	6	530,4	292,2
трехкомнатных	3	358,5	239,4	3	358,5	239,4
четырехкомнатных и более	3	511,5	343,2	3	511,5	343,2

4. Технологические и архитектурно-строительные решения по объекту характеризуются следующими данными: фундамент - ленточный, сборный, монолитный; стены наружные - облегченная кирпичная кладка, состоящая из двух продольных стенок; внутренняя из силикатного кирпича, с утеплением стен плитами "SKL-M" из минваты на базальтовой основе, облицовка силикатным кирпичом; внутренние стены и перегородки из силикатного кирпича, кладку перегородок сан.узлов и вентка- налов вести из керамического кирпича; межэтажные перекрытия-железобетонные плиты с круглыми пустотами; лестницы - сборные, железобетонные по металлическим косоурам; перемычки - сборные, железобетонные; крыша - двухскатная; утепление крыши -плитный минераловатный; покрытие кровли - металлочерепиц; вентиляционные каналы в конструкции кирпичных стен и выведены выше крыши здания; окна - из ПВХ профилей с тройным остеклением; двери наружные металлические; отделку вести согласно ведомости отделки; по периметру здания предусмотрена водонепроницаемая отмостка из бетона шириной 1000 мм с уклоном от здания 3%; парковка, десткая площадка и благоустроиства имется.

(краткие технические характеристики по особенностям его размещения, по основным материалам и конструкциям, инженерному и технологическому оборудованию)

5. На объекте установлено предусмотренное проектом оборудование в количестве согласно актам о его приемке после индивидуального испытания и комплексного опробования;

6. Наружные инженерные коммуникации (холодное и горячее водоснабжение, канализация, теплоснабжение, газоснабжение, электроснабжение и связь) обеспечивают нормальную эксплуатацию объекта (здания, сооружения, помещения) и приняты городскими эксплуатационными организациями;

7. Сметная стоимость по утвержденному проекту (проектной-сметной документации):

всего 851 300,0 тысяч тенге, в том числе строительно-монтажных работ 595 910,0 тысяч тенге, оборудования, инструмента и инвентаря 255 390,0 тысяч тенге;

8. Сметная стоимость основных фондов, принимаемых в эксплуатацию 851 300,0тысяч тенге, в том числе:
стоимость строительно-монтажных работ 595 910,0 тысяч тенге;
стоимость оборудования, инструмента и инвентаря 255 390,0 тысяч тенге;
9. Доля местного содержания предусмотрена в проектно-сметной документации _____% и фактически применено _____% (на объектах, финансируемых за счет государственных инвестиций и средств квазигосударственного сектора);
10. Класс энергоэффективности здания III;
11. Объект построен в соответствии с утвержденным проектом (проектно-сметной документацией) и требованиями государственных нормативных документов в области архитектуры, градостроительства и строительства.

РЕШИЛ: ««Строительство двух двенадцатиквартирных трехэтажных жилых домов с подвальными этажами по адресу: ЗКО, г.Уральск, ул. Героя Советского Союза М. Абдолова, дом 21» (без наружных сетей и сметной документации) принять в эксплуатацию.

(наименование объекта (комплекса))

Заказчик_____ Байтұрсын Н.Т.
(фамилия, имя, отчество (при наличии), подпись руководителя М.П.)

Технический надзор:
1) аттестованный (-ые) эксперт (-ы)_____
(фамилия, имя, отчество (при его наличии) эксперта, специализация аттестата, подпись, дата, МП (при наличии)

2) аккредитованная организация
ТОО «Adal Stroy Engineering» Мусин А.А. «30» июнь 2022г.
(наименование организации)имеющей в своем составе аттестованного (-ых) эксперта (-ов), фамилия, имя, отчество при его наличии) руководителя, подпись, дата МП(при наличии)
аттестованный (-ые) эксперт (-ы) Наурыз А.А. «30» июнь 2022г.
№ 0185 от 16.04.18г.
(фамилия, имя, отчество (при его наличии) эксперта, специализация аттестата), подпись, дата МП (при наличии)

Авторский надзор:
1) разработчик проекта
ТОО «Saultec» Кулмак Ю.М. «30» июнь 2022г.
(наименование организации, фамилия, имя, отчество (при его наличии), должность), подпись, дата МП (при наличии)
2) организация _____
(наименование организации) имеющей в своем составе аттестованного (-ых) эксперта (-ов),фамилия, имя, отчество (при его наличии) руководителя, подпись, дата МП (при наличии)

_____
(фамилия, имя, отчество (при его наличии) эксперта, специализация аттестата), подпись, дата МП (при наличии)
3) аттестованный (-ые) эксперт (-ы)_____
(фамилия, имя, отчество (при его наличии) эксперта, специализация аттестата), подпись, дата МП (при наличии)

Подрядчик (генеральный подрядчик)

ТОО «Электро-тепло Строй» Биктурганов С.Х.
(фамилия, имя, отчество (при наличии), подпись руководителя М.П.)

Приложение 2
к акту приемки объекта
в эксплуатацию
форма

Технические характеристики объекта

(многоквартирные жилые дома, промышленные, торговые объекты и тому подобное)

Наименование (многоквартирный жилой дом, промышленные, торговые объекты и т.п.)	Общие сведения										Описание конструктивных элементов			Вид отопле	Благоустройство				
	количество этажей (этаж)	количество квартир	количество помещений, комнат	площадь застройки (м2)	объем здания (м3)	общая площадь (м2)	жилая площадь (м2)	площадь не жилых помещений (м2)	площадь парковочных мест (м2)	площадь балкона, лоджии (м2)	фундамент	стены	кровля		электроснабжение	водоснабжение	горячее водоснабжение	канализация	газоснабжение
1	2	3	4	5	6	7	8	9	10	11	12	13	14	15	16	17	18	19	20
Строительство многоквартирного жилого дома (литер А)	**3+п**	**12**		**741,5**	**13065,0**	**2211,6**	**1491,6**		**233,8**	**43,2**	**Ленточный сборный**	**Кирпич и керамз. блок**	**Профнастил**	**От индив. отоп. уст.**	**да**	**да**		**да**	**да**
Строительство многоквартирного жилого дома (литер А)	**3+п**	**12**		**682,4**	**12024,0**	**2044,9**	**1400,4**		**233,8**	**43,2**	**Ленточный сборный**	**Кирпич и керамз. блок**	**Профнастил**	**От индив. отоп. уст.**	**да**	**да**		**да**	**да**

Распределение площади

№		В отдельных квартирах	В помещениях коридорного типа	В общежитиях	В гостиницах	Из общего числа площади				Распределение квартир по числу комнат				
						в мансардах	в подвалах	в цокольных этажах	в бараках	1-комнатные	2-комнатные	3-комнатные	4-комнатные	5-комнатные
Литер А														
1	Количество жилых квартир	**12**										**6**	**6**	
2	Количество жилых комнат													
3	Общая площадь (м 2)	**1491,6**										**676,8**	**814,8**	
4	Жилая площадь (м 2)	**949,2**										**437,4**	**511,8**	
Литер Б														
1	Количество жилых квартир	**12**									**6**	**3**	**3**	
2	Количество жилых комнат													
3	Общая площадь (м 2)	**1400,4**									**530,4**	**358,5**	**511,5**	
4	Жилая площадь (м 2)	**874,8**									**292,2**	**239,4**	**343,2**	

Нежилые помещения

Площадь (м2)	Жилая площадь в нежилых помещениях	Торговая	Промышленно-производственных зданий и сооружений	Складская	Бытового обслуживания	Гаражи	Организаций и учреждений управления, научных, банковский, общественных и т.п.	Общественного питания	Учреждений образования	Транспортных зданий и сооружений	Здравоохранения, лечебного назначения	Физкультуры и спорта	Учреждений культуры и искусства	Сооружений инженерных сетей	Прочие	Всего
1	2	3	4	5	6	7	8	9	10	11	12	13	14	15	16	17
Основная																
Вспомогательная																

Перечень документов, прилагаемых к техническим характеристикам объекта:

1. Поэтажные планы Подвала (Литер А)

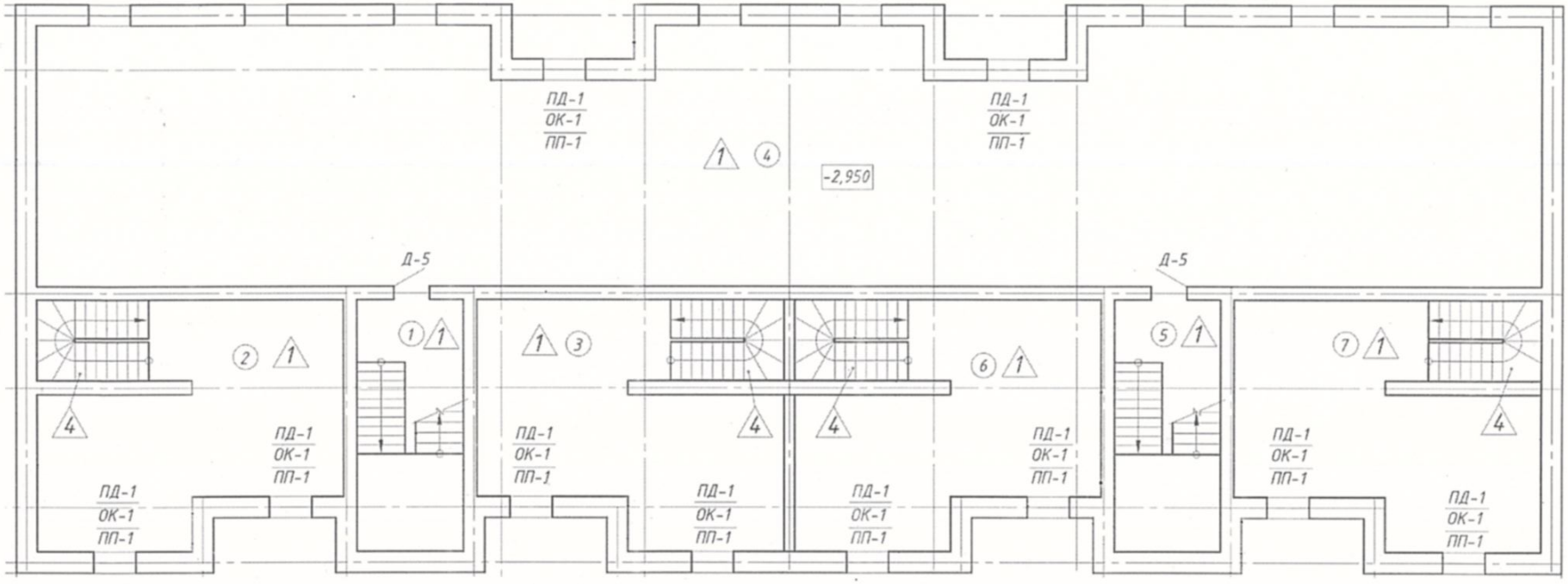

2. Экспликация к поэтажным планам Подвала (Литер А)

Лестница Комната

Подсобное помещение

Перечень документов, прилагаемых к техническим характеристикам объекта:

1. Поэтажные планы 1-этаж (Литер А)

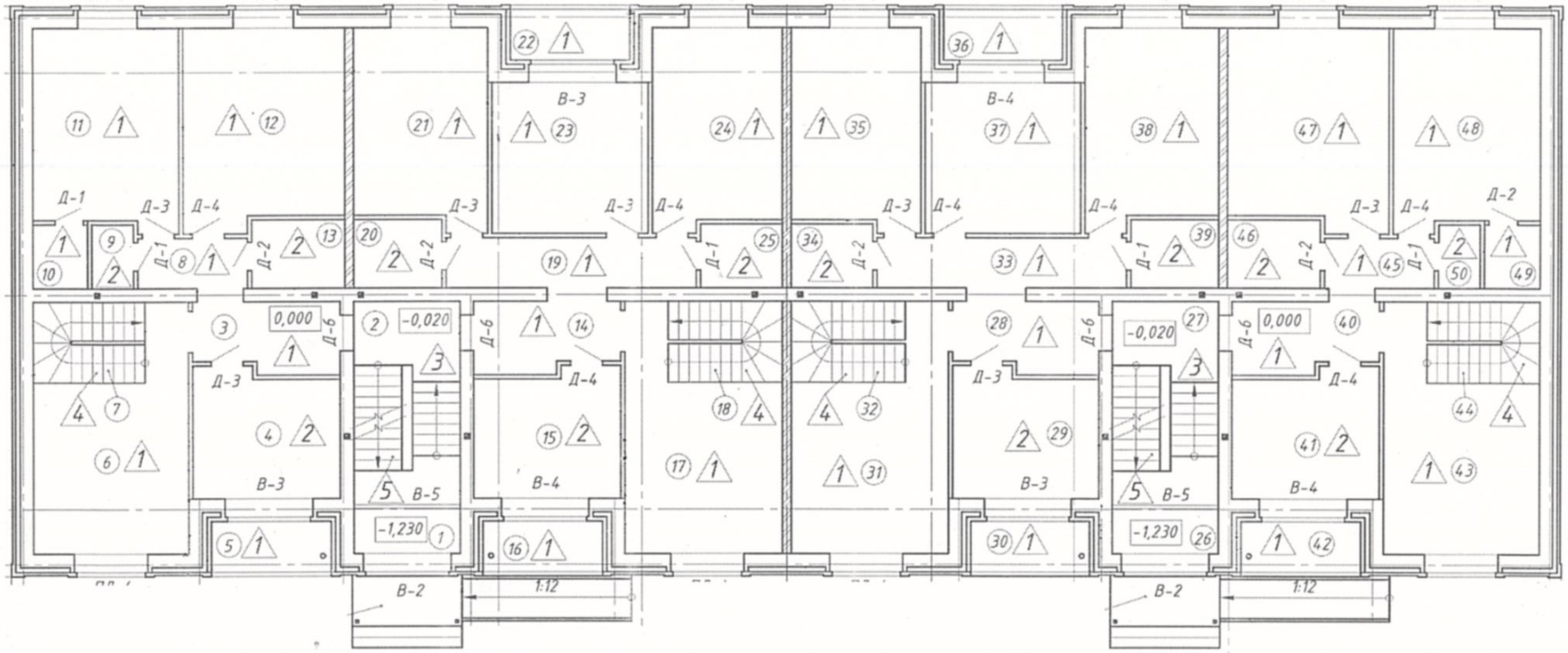

2. Экспликация к поэтажным планам 1-этаж (Литер А)

Лестница	Жилая комната	Тамбур
Коридор	Санузел	Кухня
Прихожая	Лоджия	Подсобное помещение

Перечень документов, прилагаемых к техническим характеристикам объекта:

1. Поэтажные планы 2 и 3-этажа (Литер А)

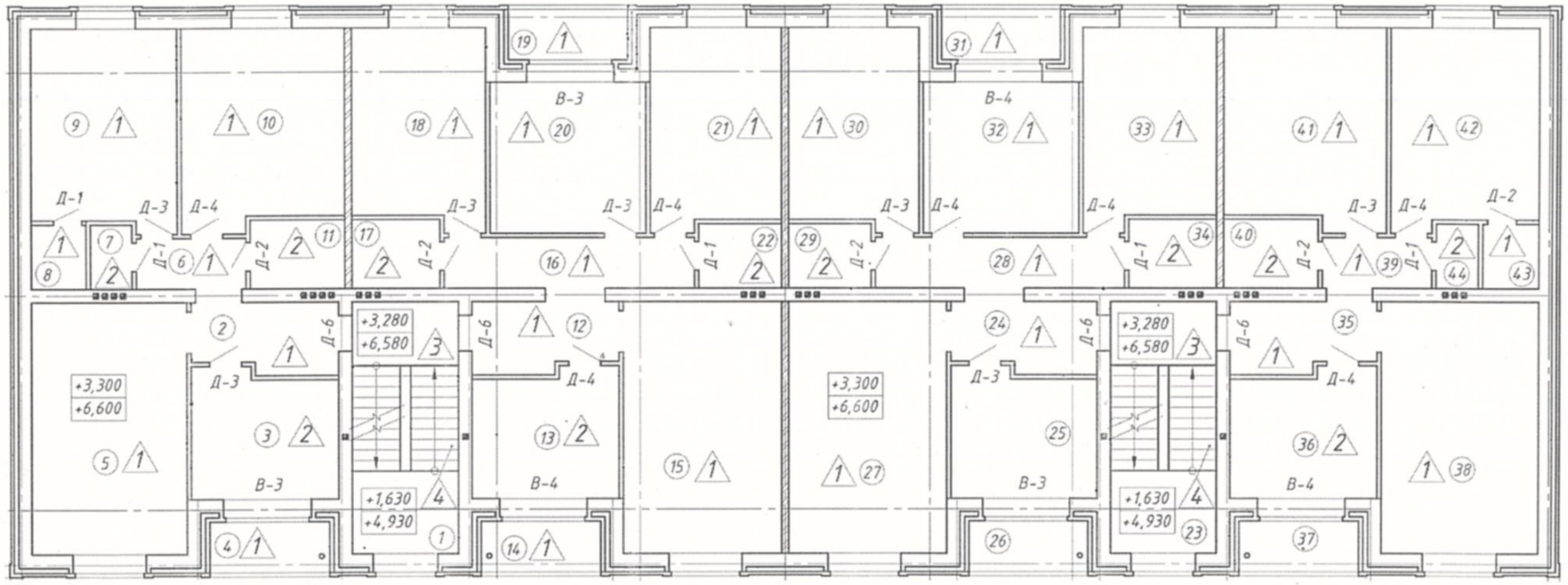

2. Экспликация к поэтажным планам 2 и 3 –этажа (Литер А)

Лестница	Жилая комната	Тамбур
Коридор	Санузел	Кухня
Прихожая	Лоджия	Подсобное помещение

Перечень документов, прилагаемых к техническим характеристикам объекта:

1. Поэтажные планы Подвала (Литер Б)

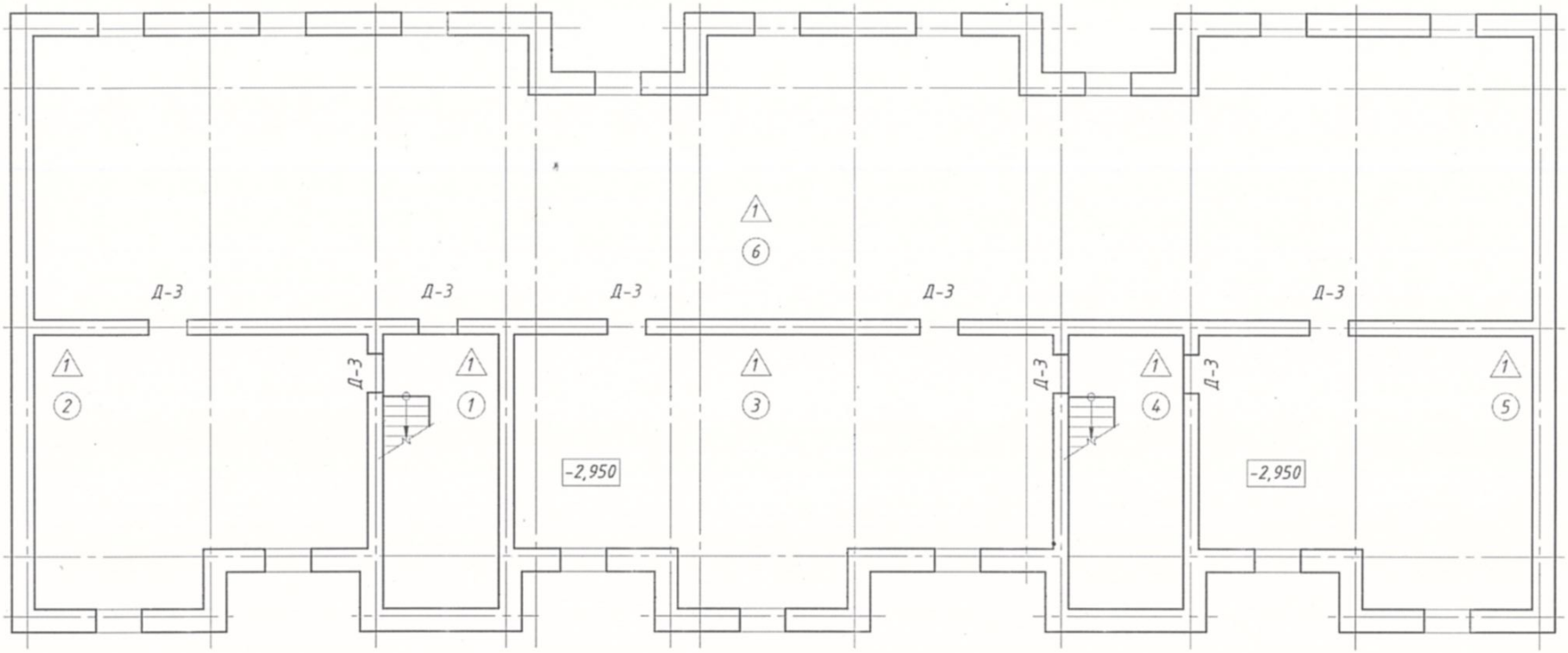

2. Экспликация к поэтажным планам Подвала (Литер Б)

Лестница

Подсобное помещение

Перечень документов, прилагаемых к техническим характеристикам объекта:

1. Поэтажные планы 1-этаж (Литер Б)

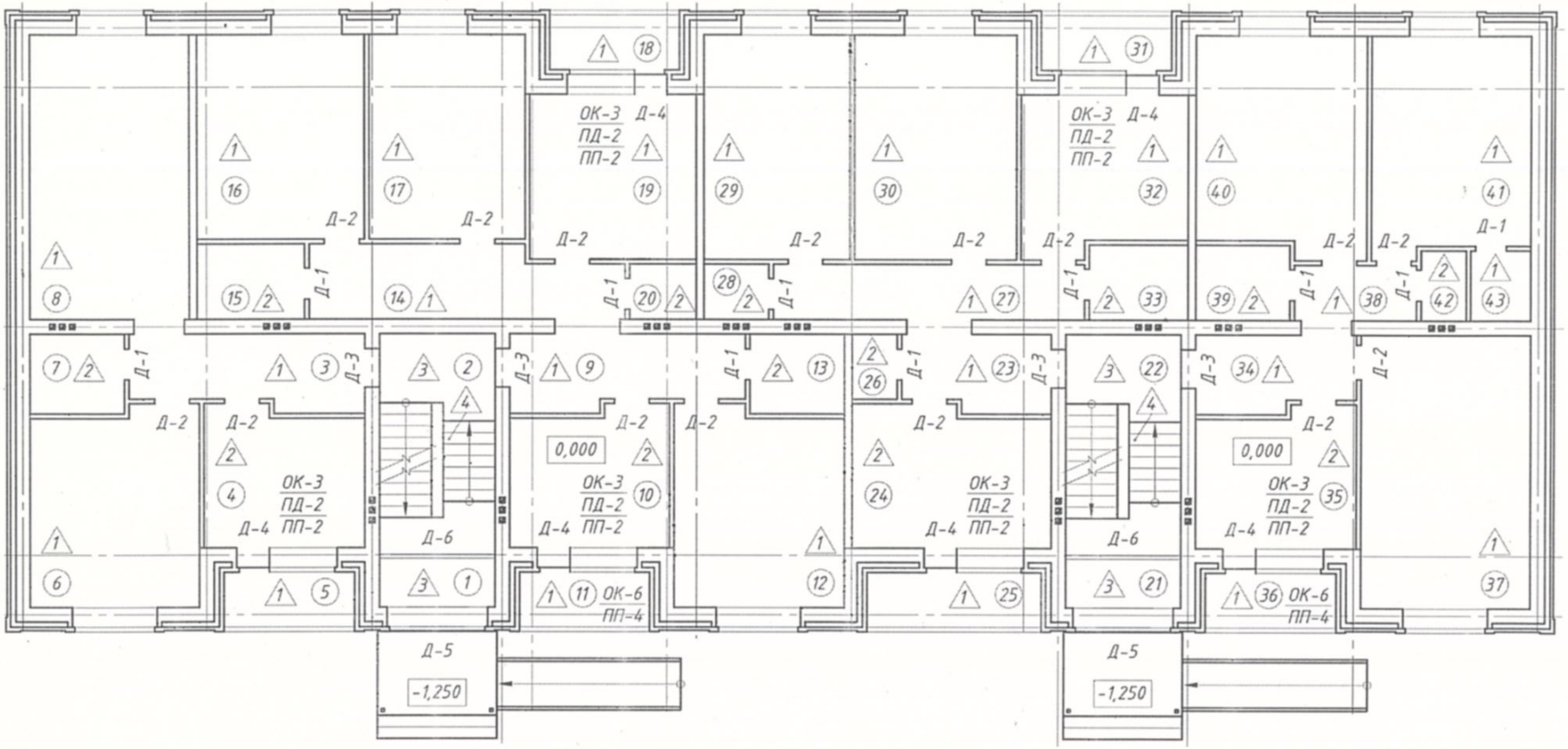

2. Экспликация к поэтажным планам 1-этаж (Литер Б)

Лестница	Жилая комната	Тамбур
Коридор	Санузел	Кухня
Прихожая	Лоджия	Подсобное помещение

Перечень документов, прилагаемых к техническим характеристикам объекта:

1. Поэтажные планы 2 и 3-этажа (Литер Б)

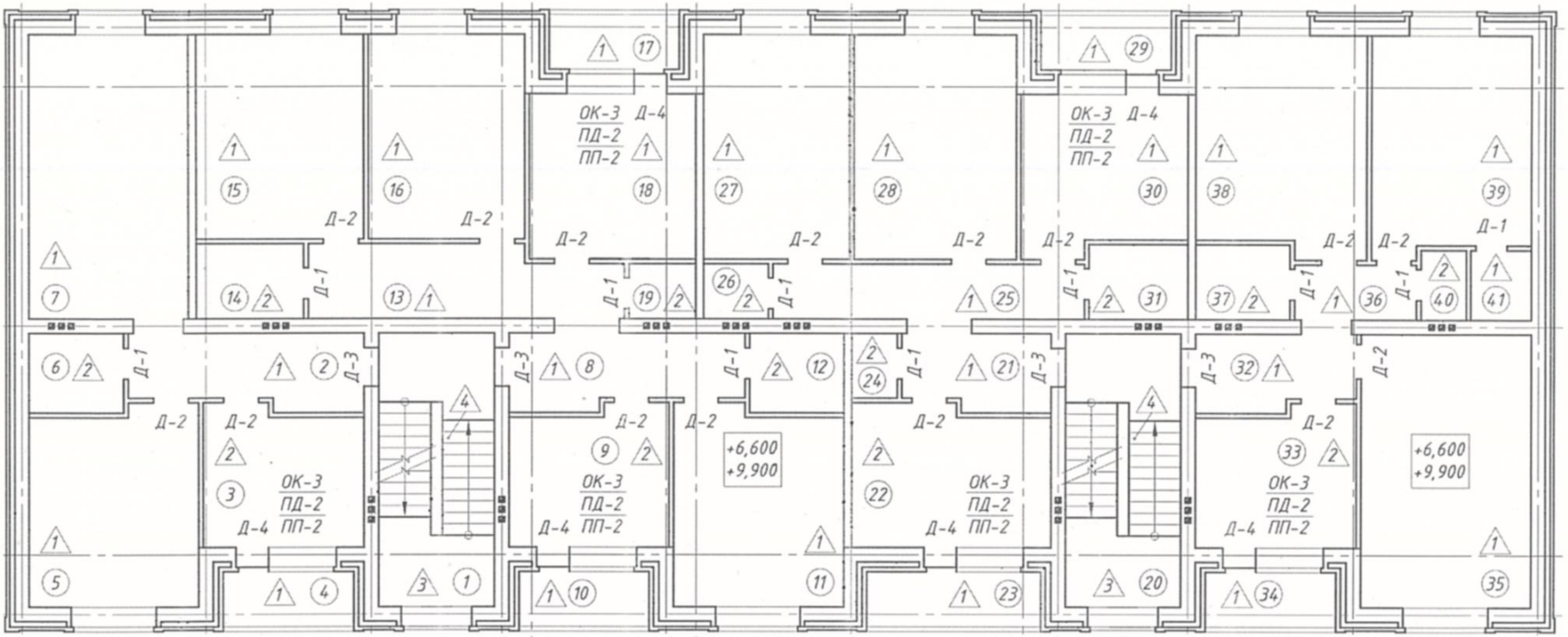

2. Экспликация к поэтажным планам 2 и 3 –этажа (Литер Б)

Лестница	Жилая комната	Тамбур
Коридор	Санузел	Кухня
Прихожая	Лоджия	Подсобное помещение

Экспликация земельного участка (м2)

Общая площадь земельного участка	Застроенная площадь			Незастроенная площадь (м2)												
							оборудованные площадки				зеленые насаждения					
												в том числе				
	всего	под основными строениями	под прочими постройками и сооружениями	асфальтовые покрытия	прочие замощения	грунт	всего	спортивные	детские	хозяйственные	всего	газон с деревьями	плодовый сад	газоны, цветочные клумбы	огород	прочие
1	2	3	4	5	6	7	8	9	10	11	12	13	14	15	16	17
4008	**1423,9**	**1423,9**		**388,8**	**27,0**		**71,1**		**71,1**		**2097,2**					**2097,2**

Экспликация к плану объекта

Этаж	Номер помещения, квартиры	Номера частей помещения, квартиры	Назначение частей помещения, квартиры	Площадь по внутреннему обмеру (м2), в том числе																				
				Общая	Полезная	Жилая	Нежилая	В отдельных квартирах	В общежитиях	В гостиницах	Торговая	Промышленно- производственных зданий и сооружений	Складская	Учреждений образования	Предприятий бытового обслуживания	Организаций и учреждений управления, научных, банковских, общественных и	Предприятий общественного питания	Организации здравоохранения	Физкультурно-спортивная	Учреждений культуры и искусства	Транспортных зданий и сооружений	Сооружений инженерных сетей	Гаражей	Прочие
1	2	3	4	5	6	7	8	9	10	11	12	13	14	15	16	17	18	19	20	21	22	23	24	25
Литер А																								
				302,8			302,8																	
п	кв.1			46,6		46,6																		
	кв.2			46,6		46,6																		
	кв.7			46,6		46,6																		
	кв.8			46,6		46,6																		
1	кв.1			120,2		72,9																		
	кв.2			143,2		85,3																		
2	кв.3			120,2		72,9																		
	кв.4			143,2		85,3																		
3	кв.5			120,2		72,9																		
	кв.6			143,2		85,3																		
1	кв.7			143,2		85,3																		
	кв.8			120,2		72,9																		
2	кв.9			143,2		85,3																		
	кв.10			120,2		72,9																		
3	кв.11			143,2		85,3																		

	кв.12			120,2		72,9																			
Литер Б																									
п				515,5			515,5																		
1	кв.1			87,3		53,6																			
	кв.2			145,3		86,3																			
2	кв.3			87,3		53,6																			
	кв.4			145,3		86,3																			
3	кв.5			87,3		53,6																			
	кв.6			145,3		86,3																			
1	кв.7			118,0		64,6																			
	кв.8			119,2		79,6																			
2	кв.9			118,0		64,6																			
	кв.10			119,2		79,6																			
3	кв.11			118,0		64,6																			
	кв.12			119,2		79,6																			

Техническое описание конструктивных элементов основного строения

№ п.п.	Наименование конструктивных элементов			Описание конструктивных элементов (материал, отделка и т.д.)
1	2			3
1	Фундамент			Ленточный, сборный
2	1) наружные и внутренние капитальные стены			Кирпич и керамзитобетонных блоков
	2) перегородки			Кирпич
3	Перекрытия	чердачное		ж/б плиты с круглыми пустотами
		междуэтажное		ж/б плиты с круглыми пустотами
4	Крыша			Чердачная, деревянные стропила
5	Полы	1-го этажа		Согласно ведомости отделки
		последующих этажей		Согласно ведомости отделки
6	Проемы	окна		Металлопластиковые
		двери		Наружные двери металлические
7	Отделочные работы	внутренние		Согласно ведомости отделки
		наружные		Согласно ведомости отделки
8	Горячее водоснабжение			
9	Водопровод			Да
10	Канализация			Да
11	Электроосвещение			Да
12	Отопление	печное		
13		печное газовое		
14		от ТЭЦ		
15		от АГВ		
16		от индивидуальной отопительной установки	на газе	Да
17			на твердом топливе	
18		от районной котельной	на газе	
19			на твердом топливе	
20	Разные работы			

Техническое описание служебных построек

Показатели	Наименование служебных построек								
Площадь (м 2)									
Высота строения (м)									
Объем строения (м 3)									
Фундамент									
Стены									
Перекрытия									
Крыша									
Полы									
Окна									
Двери									
Внутренняя отделка									
Наружная отделка									
Печи									

Техническое описание внутри дворовых сооружений

Наименование сооружений	Размер в метрах				Объем (м3)	Материал
	длина	ширина	площадь	высота или глубина		
1	2	3	4	5	6	7

Техническое описание отдельных частей строения

(подвалов, полуподвалов, мезонинов, мансард)

Наименование и назначение отдельных частей строения	Заглубление спланированной поверхности земли до пола подвала	Описание элементов					
		стены	перекрытия	полы	внутренняя отделка	крыша	дополнительные устройства
1	2	3	4	5	6	7	8

Техническое описание нежилых пристроек к основному строению

Наименование конструктивных элементов		Техническое описание конструктивных элементов
1		2
Фундамент		
Стены и перегородки		
Крыша		
Полы		
Перекрытия		
Проемы	окна	
	двери	
Отделочные работы	внутренние	
	наружные	
Разные работы		
Итого:		
Фундамент		
Стены и перегородки		
Крыша		
Полы		
Перекрытия		
Проемы	окна	
	двери	
Отделочные работы	внутренние	
	наружные	
Разные работы		
Итого:		
Фундамент		
Стены и перегородки		
Крыша		
Полы		
Перекрытия		
Проемы	окна	

	двери	
Отделочные работы	внутренние	
	наружные	
Разные работы		
Итого:		

Исчисление площадей и объемов основной и отдельных частей строения

(подвалов, полуподвалов, мезонинов, мансард, крыш, пристроек и т.п.)

Наименование частей строения и пристроек	Формула для подсчета площадей по наружному обмеру	Площадь (м 2)	Высота (м)	Объем (м 3)	Наименование частей строения и пристроек	Формула для подсчета площадей по наружному обмеру	Площадь (м 2)	Высота (м)	Объем (м 3)
1	2	3	4	5	6	7	8	9	10

Заказчик_____ Байтұрсын Н.Т.

(фамилия, имя, отчество (при наличии), подпись руководителя) Место печати (при наличии)

Авторский надзор ТОО «Saultec» _____ Кулмак Ю.М.

(фамилия, имя, отчество (при наличии), подпись эксперта) Место печати (при наличии)