Утвержден приказом
Министра по инвестициям и развитию
Республики Казахстан
от 24 апреля 2017 года № 234
форма

к приказу Министерства индустрии и
инфраструктурного развития Республики Казахстан
от 08 февраля 2021 года №53

Акт приемки объекта в эксплуатацию

«15» апреля 2024 г.

Заказчик:
ГУ "Отдел строительства акимата г.Костаная", 110000, Костанай, Костанай, пр. Аль-Фараби,43,БИН:060140015369, Руководитель Байдаулетов А. Б.

фамилия, имя, отчество (при его наличии) ИИН, телефон – для физических лиц, наименование организации – для юридических лиц, БИН, телефон, почтовый индекс, область, город, район, населенный пункт, наименование улицы, номер дома/здания (стационарного помещения)

на основании:
Декларации о соответствии (прилагается)
«10 » апреля 2024 г., ТОО «Нуркапстройгаз» Генеральный директор: Каримов АдилбекНуроллаевич, г. Атырау, ул. Севастопольская 1В, БИН 060940008860

дата подписания декларации, наименование подрядной (генподрядной) организации, фамилия, имя, отчество (при его наличии) руководителя, юридический адрес, БИН, телефон

Заключения о качестве строительно-монтажных работ (прилагается)
«12 »апреля 2024г., ТОО "СейсмоСтройЗащита" БИН: 060640001000 г. Алматы, Ауэзовский район, Садоводческое товарищество «Восход»,директор Мусин Вячеслав Анатольевич, эксперт Соснов В. Н. Аттестат: № KZ60VJE00080112;№ KZ26VJE00080530

дата подписания заключения, наименование организации, фамилия, имя, отчество (при его наличии) экспертов технического надзора, № и дата получения аттестатов, БИН, телефон

Заключения о соответствии выполненных работ проекту (прилагается)
«12 » апреля 2024г. ТОО " Архитекторно-проектная компания "Арх-Лэнд", 014766, 26.04.2004 г.Республика Казахстан, Костанайская область, Костанай Г.А., г.Костанай , АЛЬ-ФАРАБИ , 43А, БИН 040240003226, директор Шишкин Юрий Григорьевич, Аттестат: №0171от21.10.2016года

дата подписания заключения, наименование организации, фамилия, имя, отчество (при его наличии) экспертов авторского надзора, № и дата получения аттестатов, БИН, телефон

Произведя осмотр готовности предъявленного подрядчиком (генеральным подрядчиком) к приемке в эксплуатацию объекта:
"Строительство многоквартирного жилого дома № 45/3 по ПДП в мкр. Аэропорт в г. Костанай (без наружных инженерных сетей и благоустройства). Корректировка сметной документации-2".

наименование объекта, вид строительства (новое, расширение, реконструкция, техническое перевооружение, модернизация, капитальный ремонт), уровень ответственности, техническая и технологическая сложность объекта по адресу

110000 Республика Казахстан, Костанайская область, Костанай Г.А., г.Костанай

(область, район, населенный пункт, микрорайон, квартал, улица, номер дома (корпуса)

проверив комплектность исполнительной технической документации, в том числе посредством электронного модуля исполнительной технической документации
"__"_____202__ года, дата ознакомления подтверждает что:
1. Строительство объекта осуществлено на основании:
1) правоустанавливающего документа на земельный участок:
Выписка из постановления акимата города *Костаная, аппаратом акима от 18.04.2019 года № 815*

документ, подтверждающий наступление юридических фактов (юридических составов), на основании которых возникают, изменяются или прекращаются права на земельный участок, в том числе договоры, решения судов, правовые акты исполнительных органов, свидетельство о праве на наследство, передаточный акт или разделительный баланс при реорганизации негосударственных юридических лиц, владеющих земельным участком на праве собственности или выкупивших право временного возмездного землепользования (аренды).

либо решения о реконструкции (перепланировке, переоборудовании) помещений (отдельных частей) существующих зданий:

(наименование органа, вынесшего решение)

2) талона о приеме уведомления о начале строительно-монтажных работ: *KZ14REA00261450 от 01.02.2022года, KZ36REA00336326 09.06.2023года*
Государственное учреждение"Управление государственного архитектурно-строительного контроля акимата Костанайской области"
наименование органа, принявшего уведомление, дата и № принятия талона

3) проекта (проектно-сметной документации)
ТОО " Архитекторно-проектная компания "Арх-Лэнд", Рабочий проект № 04-19.
наименование проектной организации, номер проекта утвержденного(й)

ГУ "Отдел строительства акимата г.Костаная", № 184 от 02.09.2019 года
дата и номер проекта, наименование организации утвердившей (переутвердившей) проект и дата утверждения

2. Строительно-монтажные работы осуществлены в сроки:
Начало работ: февраль *2022 года.*
Окончание работ: апрель *2024 года.*
при продолжительности строительства:
по норме или по проекту организации строительства 7,5 месяца;
фактически 29 месяца
3. Объект (комплекс) имеет следующие основные технико-экономические показатели (мощность, производительность, производственная площадь, протяженность, вместимость, объем, пропускная способность, провозная способность, число рабочих мест и тому подобное, заполняется по всем объектам (кроме жилых домов) в единицах измерения соответственно целевой продукции или основным видам услуг):

Мощность, производительность и так далее	Единица измерения	по проекту		фактически	
		общая (с учетом ранее принятых)	в том числе пускового комплекса или очереди	общая (с учетом ранее принятых)	в том числе пускового комплекса или очереди

Выпуск продукции (оказания услуг), предусмотренной проектом в объеме, соответствующем нормам освоения проектных мощностей в начальный период:

факт начала выпуска продукции с указанием объема

Жилой дом имеет следующие показатели:

Показатели	**Единица измерения**	**По проекту**	**Фактически**	
Общая площадь		метр в квадрате (м2)	5068,88	5068,88
Число этажей		Этаж	9	9
Общий строительный объем		метр в кубе (м3)	19148,6	19148,6

Площадь встроенных, встроено-пристроенных и пристроенных помещений	м2	-	-

Показатели	по проекту			Фактически		
	число квартир	Общая	Жилая	число квартир	Общая	Жилая
Всего квартир, в том числе:	72	3888,9	1935,72	72	3888,9	1935,72
однокомнатных	36	1431	567,72	36	1431	567,72
двухкомнатных	18	1040,22	544,86	18	1040,22	544,86
трехкомнатных	18	1417,68	823,14	18	1417,68	823,14
четырехкомнатных и более	-	-	-	-	-	-

4. Технологические и архитектурно-строительные решения по объекту характеризуются следующими данными:

Здание выполнено из сборных трёхслоных (с утеплением) железобетонных панелей наружных стен. Несущей конструкцией здания служат железобетонные поперечные и продольные стены. Перекрытия и покрытие выполнены из сборных пустотных плит перекрытий. Лестницы выполнены из сборного железобетона. Фундамент – монолитная железобетонная плита. Окна - металлопластиковые с тройным остеклением. Покрытие кровли-мягкая. Лифт-пассажирский; размер кабины 2155(2200) x 1135(1180) x 2100 (ширина, глубина, высота). Дверной проем 1200x2100мм

краткие технические характеристики по особенностям его размещения, по основным материал и конструкциям, инженерному и технологическому оборудованию

5. На объекте установлено предусмотренное проектом оборудование в количестве согласно актам о его приемке после индивидуального испытания и комплексного опробования;
6. Наружные инженерные коммуникации (холодное и горячее водоснабжение, канализация, теплоснабжение, газоснабжение, электроснабжение и связь) обеспечивают нормальную эксплуатацию объекта (здания, сооружения, помещения) и приняты городскими эксплуатационными организациями;
7. Сметная стоимость по утвержденному проекту (проектной-сметной документации): всего 1 162 341,30 тысяч тенге, в том числе строительно-монтажных работ 1 100 695,17 тысяч тенге, в том числе: оборудования, инструмента и инвентаря 61 646,13 тысяч тенге;
8. Сметная стоимость основных фондов, принимаемых в эксплуатацию 1 080 411,854 тысяч тенге, в том числе: стоимость строительно-монтажных работ 1 023 110,97 тысяч тенге; стоимость оборудования, инструмента и инвентаря 57 300,88 тысяч тенге;
9. Доля местного содержания предусмотрена в проектно-сметной документации 100% и фактически применено 100% (на объектах, финансируемых за счет государственных инвестиций и средств квазигосударственного сектора);
10. Класс энергоэффективности здания
11. Объект построен в соответствии с утвержденным проектом (проектно-сметной документацией) и требованиями государственных нормативных документов в области архитектуры, градостроительства и строительства.

РЕШИЛ:

"Строительство многоквартирного жилого дома № 45/3 по ПДП в мкр. Аэропорт в г. Костанай (без наружных инженерных сетей и благоустройства). Корректировка сметной документации-2".

наименование объекта (комплекса)

принять в эксплуатацию

Заказчик:

ГУ "Отдел строительства акимата г.Костаная" *Руководитель Байдаулетов А. Б.*

фамилия, имя, отчество (при его наличии), подпись руководителя *МП*

15.04.2024г

Технический надзор:

1) аттестованный (-ые) эксперт (-ы):

(фамилия, имя, отчество (при его наличии) эксперта, специализация аттестата, подпись, дата *МП*

2) аккредитованная организация:

ТОО "СейсмоСтройЗащита" БИН: 060 640 001 000 г. Алматы, Ауэзовский район, Садоводческое товарищество «Восход», директор *Мусин Вячеслав Анатольевич*

(наименование организации, имеющей в своем составе аттестованн (-ых) эксперта (-ов), фамилия, имя, отчество руководителя, подпись, дата *МП*

15.04.2024г.

Эксперт технического надзора Соснов В. Н.- специализация- в части несущие и ограждающие конструкции, аттестат № KZ60VJE00080112 от13.04.2023г.; в части инженерных сетей аттестат № KZ26VJE00080530 от 03.05.2023г.

фамилия, имя, отчество (при его наличии, должнос), подпись, дата *МП*

Авторский надзор:

1) разработчик проекта:

15.04.2024г.

ТОО АПК "Арх-Лэнд" *ГИП Шишкин Юрий Григорьевич*

наименование организации, фамилия, имя, отчество (при его наличии), должность), подпись, дата *МП*

15.04.2024г.

Эксперт авторского надзора, специализация - в части несущие и ограждающие конструкции

Шишкин Юрий Григорьевич

наименование организации, фамилия, имя, отчество (при его наличии), должность), подпись, дата *МП*

2) организация

15.04.2024г.

(наименование организации) имеющей в своем составе аттестованного (-ых) эксперта (-ов), фамилия, имя, отчество (при его наличии) руководителя, подпись, дата

МП

3) аттестованный (-ые) эксперт (-ы)

(фамилия, имя, отчество (при его наличии) эксперта, специализация аттестата), подпись, дата *МП*

Подрядчик (генеральный подрядчик)

ТОО "Нуркапстройгаз" *Генеральный директор Каримов А. Н.*

фамилия, имя, отчество (при его наличии), подпись руководителя, МП

15.04.2024г.

Приложение 2 к акту приемки
объекта в эксплуатацию
форма

Технические характеристики объекта (многоквартирные жилые дома, промышленные, торговые объекты и тому подобное)

Наименование (многоквартирный жилой дом, промышленные, торговые объекты и т.п.)	Общие сведения									
	количество этажей (этаж)	количество квартир	количество помещений,	площадь застройки (м2)	объем здания (м3)	общая площадь (м2)	жилая площадь (м2)	площадь нежилых помещений (м2)	площадь парковочных мест	площадь балкона, лоджии (м2)
1	2	3	4	5	6	7	8	9	10	11
"Строительство многоквартирного жилого дома № 45/3 по ПДП в мкр. Аэропорт в г. Костанай (без наружных инженерных сетей и благоустройства). Корректировка сметной документации-2".	*9*	*72*		734,88	*19148,6*	*5068,88*	*3888,9*	*1112,48*	*маш/мест*	

продолжение таблицы

Описание конструктивных элементов				Благоустройство				
фундамент	стены	кровля	Вид отопления	электроснабжение	водоснабжение	горячее водоснабжение	канализация	газоснабжение
12	13	14	15	16	17	18	19	20
Фундаменты – монолдитная ж/б плита	*Наружные стены - сборных трёхслоных (с утеплением) железобетонных панелей наружных стен*	*Покрытие кровли-мягкая.*	*Источником теплоснабжения является ТЭЦ.. Теплоноситель- вода*	*выполняется от вводно-распределительных устройств типа ВРУ-1-11-10А УХЛ4*	*Водоснабжение проектируемого объекта предусматривается от наружных сетей водоснабжения.*	-	*Отвод бытовых сточных вод предусматривается в наружные дворовые сети канализации.*	-

№	Распределение площади	В отдельных квартирах	В помещениях коридорного типа	В общежитиях	В гостиницах
1	2	3	4	5	6
1	Количество жилых квартир	72	-	-	-
2	Количество жилых комнат	126	-	-	-
3	Общая площадь (м 2)	5068,88	-	-	-
4	Жилая площадь (м 2)	1935,72	-	-	-

продолжение таблицы

Из общего числа площади				Распределение квартир по числу комнат				
в мансардах	в подвалах	в цокольных этажах	в бараках	1-комнатные	2-комнатные	3-комнатные	4-комнатные	5-комнатные
7	8	9	10	11	12	13	14	15
-	-	-	-	36	36	54	-	-

Нежилые помещения

Площадь (м2)	Жилая площадь в нежилых помещениях	Торговая	Промышленно-производственных зданий и сооружений	Складская	Бытового обслуживания	Гаражи	Организаций и учреждений управления, научных, банковский, общественных и т.п.
1	2	3	4	5	6	7	8
Основная	-	-	-	-	-	-	-
Вспомогательная	-	-	-	-	-	-	-

продолжение таблицы

Общественного питания	Учреждений образования	Транспортных зданий и сооружений	Здравоохранения, лечебного назначения	Физкультуры и спорта	Учреждений культуры и искусства	Сооружений инженерных сетей	Прочие
9	10	11	12	13	14	15	16
-	-	-	-	-	-	-	-
-	-	-	-	-	-	-	-

Перечень документов, прилагаемых к техническим характеристикам объекта:
1. Поэтажные планы
2. Экспликация к поэтажным планам

Экспликация земельного участка (м2)

Общая площадь земельного участка	Застроенная площадь			Незастроенная площадь		
	всего	под основными строениями	под прочими постройками и сооружениями	асфальтовые покрытия	прочие замощения	грунт
1	2	3	4	5	6	7
Многоквартирный жилой дом № 45/1 в мкр. Аэропорт, г. Костанай	*734,88*	*734,88*	-	-	-	-

Продолжение таблицы

Незастроенная площадь (м2)									
оборудованные площадки				зеленые насаждения					
					в том числе				
всего	спортивные	детские	хозяйственные	всего	газон с деревьями	плодовый сад	газоны, цветочные клумбы	огород	прочие
8	9	10	11	12	13	14	15	16	17
-	-	-	-	-	-	-	-	-	-

Экспликация к плану объекта

Этаж	Номер помещения, квартиры	Номера частей помещения, квартиры	Назначение частей помещения, квартиры	Площадь по внутреннему обмеру (м2), в том числе			
				Общая	Полезная	Жилая	Нежилая
1	2	3	4	5	6	7	8

продолжение таблицы

Площадь по внутреннему обмеру (м2), в том числе								
В отдельных квартирах	В общежитиях	В гостиницах	Торговая	Промышленно-производственных зданий и сооружений	Складская	Учреждений образования	Предприятий бытового обслуживания	Организаций и учреждений управления, научных, банковских, общественных и т.п.
9	10	11	12	13	14	15	16	17
-	-	-	-	-	-	-	-	-

продолжение таблицы

Площадь по внутреннему обмеру (м2), в том числе							
Предприятий общественного питания	Организации здравоохранения	Физкультурно-спортивная	Учреждений культуры и искусства	Транспортных зданий и сооружений	Сооружений инженерных сетей	Гаражей	Прочие

18	19	20	21	22	23	24	25
-	-	-	-	-	-	-	-

Техническое описание конструктивных элементов основного строения

№ п.п.	Наименование конструктивных элементов		Описание конструктивных элементов (материал, отделка и т.д.)	
1	Фундамент		Монолитная ж/б плита	
2	1) наружные и внутренние капитальные стены		Из сборных трёхслоных (с утеплением) железобетонных панелей наружных стен	
	2) перегородки		Железобетонные поперечные и продольные стены	
3	Перекрытие чердачное		Сборных ж/б пустотных плит перекрытия	
	Перекрытие междуэтажное		Сборных ж/б пустотных плит перекрытия	
4	Крыша		Покрытие кровли-мягкая .	
5	Полы	1-го этажа	Керамическая плитка, линолиум	
		последующих этажей	Керамическая плитка, линолиум	
6	Проемы	окна	Металлопластиковые их ПВХ, с тройным остеклением	
		двери	Квартирные – металлические Межкомнатные – деревянные	
7	Отделочные работы	внутренние	Обои, плитка керамическая, покраска водоэмульсией	
		наружные	Покраска фассадной краской	
8	Горячее водоснабжение		Предусматривается от теплообменника, установленного в тепловом пункте.	
9	Водопровод		предусматривается от наружных сетей водоснабжения.	
10	Канализация		предусматривается в наружные дворовые сети канализации.	
11	Электроосвещение		предусматривается от наружных сетей	
12	Отопление	печное		
13		печное газовое		
14		от ТЭЦ	от ТЭЦ	
15		от АГВ		
16		от индивидуальной отопительной установки	на газе	
17			на твердом топливе	
18		от районной котельной	на газе	
19			на твердом топливе	
20	Разные работы			

Техническое описание служебных построек

Показатели	Наименование служебных построек								
Площадь (м 2)									
Высота строения (м)									
Объем строения (м 3)									
Фундамент									
Стены									
Перекрытия									
Крыша									
Полы									
Окна									
Двери									
Внутренняя отделка									
Наружная отделка									
Печи									

Техническое описание внутри дворовых сооружений

Наименование сооружений	Размер в метрах				Объем (м 3)	Материал
	длина	ширина	площадь	высота или глубина		
1	2	3	4	5	6	7
-	-	-	-	-	-	-

Техническое описание отдельных частей строения (подвалов, полуподвалов, мезонинов, мансард)

Наименование и назначение отдельных	Заглубление спланированной поверхности	Описание элементов					
		стены	перекрытия	полы	внутренняя отделка	крыша	дополнительные устройства

частей строения	земли до пола подвала						
1	2	3	4	5	6	7	8
-	-	-	-	-	-	-	-

Техническое описание нежилых пристроек к основному строению

Наименование конструктивных элементов	Техническое описание конструктивных элементов	
Фундамент	-	
Стены и перегородки	-	
Крыша	-	
Полы	-	
Перекрытия	-	
Проемы	окна	-
	двери	-
Отделочные работы	внутренние	-
	наружные	-
Разные работы	-	
Итого:	-	

Исчисление площадей и объемов основной и отдельных частей строения (подвалов, полуподвалов, мезонинов, мансард, крыш, пристроек и т.п.)

Наименование частей строения и пристроек	Формула для подсчета площадей по наружному обмеру	Площадь (м 2)	Высота (м)	Объем (м 3)	Наименование частей строения и пристроек	Формула для подсчета площадей по наружному обмеру	Площадь (м 2)	Высота (м)	Объем (м 3)
1	2	3	4	5	6	7	8	9	10
Тех. этаж		551,90							
Подвал		560,58							

Заказчик:
ГУ "Отдел строительства акимата г.Костаная" *Байдаулетов А. Б.*
фамилия, имя, отчество (при его наличии), подпись руководителя

МП

15.04.2024г.

Авторский надзор:
ТОО АПК "Арх-Лэнд" Шишкин Ю. Г.
фамилия, имя, отчество (при его наличии), подпись руководителя

МП

15.04.2024г.

Экспликация к плану объекта: "Строительство многоквартирного жилого дома № 45/3 по ПДП в мкр. Аэропорт в г. Костанай (без наружных инженерных сетей и благоустройства). Корректировка сметной документации-2". 110000 Республика Казахстан, Костанайская область, Костанай Г.А., г.Костанай

Этаж	Номер помещения квартиры	Номер частей помещения, квартиры	Назначение частей помещения, квартиры	Площадь по внутреннему объему ($м^2$), в том числе			
				Общая	Полезная	Жилая	Нежилая
1	2	3	4	5	6	7	8
			Блок А				
1 этаж			Тамбур	5,73	5,73		5,73
			Внеквартирный коридор	14,95	14,95		14,95
			Межквартирный тамбур	2,95	2,95		2,95
			Межквартирный тамбур	2,95	2,95		2,95
	1	1	Прихожая	8,02	8,02		8,02
		2	Кухня	9,81	9,81		9,81
		3	Общая комната	17,23	17,23	17,23	
		4	Спальная	12,89	12,89	12,89	
		5	Гардероб	2,82	2,82		2,82
		6	Ванная	3,96	3,96		3,96
		7	Туалет	1,94	1,94		1,94
		8	Лоджия	5,39	5,39		5,39
			Итого:	62,06	62,06	30,12	31,94
	2	1	Прихожая	6,65	6,65		6,65
		2	Гардероб	2,28	2,28		2,28
		3	Ванная	3,03	3,03		3,03
		4	Туалет	1,48	1,48		1,48
		5	Кухня	9,12	9,12		9,12
		6	Общая комната	15,77	15,77	15,77	
		7	Лоджия	5,39	5,39		5,39
			Итого:	43,72	43,72	15,77	27,95
	3	1	Прихожая	6,65	6,65		6,65
		2	Гардероб	2,28	2,28		2,28
		3	Ванная	3,03	3,03		3,03
		4	Туалет	1,48	1,48		1,48
		5	Кухня	9,12	9,12		9,12
		5	Общая комната	15,69	15,69	15,77	
		6	Лоджия	5,39	5,39		5,39
			Итого:	43,64	43,64	15,77	27,95
	4	1	Прихожая	13,08	13,08		13,08
		2	Кухня	9,21	9,21		9,21
		3	Общая комната	20,89	20,89	20,89	
		4	Спальная 1	13,98	13,98	13,98	
		5	Спальная 2	10,88	10,88	10,86	
		6	Ванная	3,12	3,12		3,12
		7	Туалет	1,43	1,43		1,43
		8	Гардероб	2,82	2,82		2,82
		9	Лоджия	7,10	7,10		7,10
			Итого:	82,51	82,51	45,73	36,76
2 этаж			Подсобное помещение	9,21	9,21		9,21
			Внеквартирный коридор	14,95	14,95		14,95
			Межквартирный тамбур	2,95	2,95		2,95

1	2	3	4	5	6	7	8
			Межквартирный тамбур	2,95	2,95		2,95
	5	1	Прихожая	8,02	8,02		8,02
		2	Кухня	9,81	9,81		9,81
		3	Общая комната	17,23	17,23	17,23	
		4	Спальная	12,89	12,89	12,89	
		5	Гардероб	2,79	2,79		2,79
		6	Ванная	3,96	3,96		3,96
		7	Туалет	1,94	1,94		1,94
		8	Лоджия	5,39	5,39		5,39
			Итого:	62,03	62,03	30,12	31,91
	6	1	Прихожая	6,35	6,35		6,35
		2	Общая комната	15,77	15,77	15,77	
		3	Гардероб	2,28	2,28		2,28
		4	Ванная	2,92	2,92		2,92
		5	Туалет	1,41	1,41		1,41
		6	Кухня	9,12	9,12		9,12
		7	Лоджия	5,39	5,39		5,39
			Итого:	43,24	43,24	15,77	27,47
	7	1	Прихожая	6,65	6,65		6,65
		2	Общая комната	15,77	15,77	15,77	
		3	Гардероб	2,28	2,28		2,28
		4	Ванная	2,92	2,92		2,92
		5	Туалет	1,41	1,41		1,41
		6	Кухня	9,12	9,12		9,12
		7	Лоджия	5,39	5,39		5,39
			Итого:	43,54	43,54	15,77	27,77
	8	1	Прихожая	13,08	13,08		13,08
		2	Кухня	9,21	9,21		9,21
		3	Общая комната	20,89	20,89	20,89	
		4	Спальная 1	13,91	13,91	13,91	
		5	Спальная 2	10,80	10,80	10,80	
		6	Ванная	3,12	3,12		3,12
		7	Туалет	1,43	1,43		1,43
		8	Гардероб	2,79	2,79		2,79
		9	Лоджия	7,10	7,10		7,10
			Итого:	82,33	82,33	45,60	36,73
3 этаж			Подсобное помещение	9,21	9,21		9,21
			Внеквартирный коридор	14,95	14,95		14,95
			Межквартирный тамбур	2,95	2,95		2,95
			Межквартирный тамбур	2,95	2,95		2,95
	9	1	Прихожая	8,02	8,02		8,02
		2	Кухня	9,81	9,81		9,81
		3	Общая комната	17,23	17,23	17,23	
		4	Спальная	12,89	12,89	12,89	
		5	Гардероб	2,79	2,79		2,79
		6	Ванная	3,96	3,96		3,96
		7	Туалет	1,94	1,94		1,94
		8	Лоджия	5,39	5,39		5,39
			Итого:	62,03	62,03	30,12	31,91
	10	1	Прихожая	6,35	6,35		6,35

1	2	3	4	5	6	7	8
		2	Общая комната	15,77	15,77	15,77	
		3	Гардероб	2,28	2,28		2,28
		4	Ванная	2,92	2,92		2,92
		5	Туалет	1,41	1,41		1,41
		6	Кухня	9,12	9,12		9,12
		7	Лоджия	5,39	5,39		5,39
			Итого:	43,24	43,24	15,77	27,47
	11	1	Прихожая	6,65	6,65		6,65
		2	Общая комната	15,77	15,77	15,77	
		3	Гардероб	2,28	2,28		2,28
		4	Ванная	2,92	2,92		2,92
			Туалет	1,41	1,41		1,41
			Кухня	9,12	9,12		9,12
			Лоджия	5,39	5,39		5,39
			Итого:	43,54	43,54	15,77	27,77
	12	1	Прихожая	13,08	13,08		13,08
		2	Кухня	9,21	9,21		9,21
		3	Общая комната	20,89	20,89	20,89	
		4	Спальная 1	13,91	13,91	13,91	
		5	Спальная 2	10,80	10,80	10,80	
		6	Ванная	3,12	3,12		3,12
		7	Туалет	1,43	1,43		1,43
		8	Гардероб	2,79	2,79		2,79
		9	Лоджия	7,10	7,10		7,10
			Итого:	82,33	82,33	45,60	36,73
4 этаж			Подсобное помещение	9,21	9,21		9,21
			Внеквартирный коридор	14,95	14,95		14,95
			Межквартирный тамбур	2,95	2,95		2,95
			Межквартирный тамбур	2,95	2,95		2,95
	13	1	Прихожая	8,02	8,02		8,02
		2	Кухня	9,81	9,81		9,81
		3	Общая комната	17,23	17,23	17,23	
		4	Спальная	12,89	12,89	12,89	
		5	Гардероб	2,79	2,79		2,79
		6	Ванная	3,96	3,96		3,96
		7	Туалет	1,94	1,94		1,94
		8	Лоджия	5,39	5,39		5,39
			Итого:	62,03	62,03	30,12	31,91
	14	1	Прихожая	6,35	6,35		6,35
		2	Общая комната	15,77	15,77	15,77	
		3	Гардероб	2,28	2,28		2,28
		4	Ванная	2,92	2,92		2,92
		5	Туалет	1,41	1,41		1,41
		6	Кухня	9,12	9,12		9,12
		7	Лоджия	5,39	5,39		5,39
			Итого:	43,24	43,24	15,77	27,47
	15	1	Прихожая	6,65	6,65		6,65
		2	Общая комната	15,77	15,77	15,77	
		3	Гардероб	2,28	2,28		2,28
		4	Ванная	2,92	2,92		2,92

1	2	3	4	5	6	7	8
		5	Туалет	1,41	1,41		1,41
		6	Кухня	9,12	9,12		9,12
		7	Лоджия	5,39	5,39		5,39
			Итого:	43,54	43,54	15,77	27,77
	16	1	Прихожая	13,08	13,08		13,08
		2	Кухня	9,21	9,21		9,21
		3	Общая комната	20,89	20,89	20,89	
		4	Спальная 1	13,91	13,91	13,91	
		5	Спальная 2	10,80	10,80	10,80	
		6	Ванная	3,12	3,12		3,12
		7	Туалет	1,43	1,43		1,43
		8	Гардероб	2,79	2,79		2,79
		9	Лоджия	7,10	7,10		7,10
			Итого:	82,33	82,33	45,60	36,73
5 этаж			Подсобное помещение	9,21	9,21		9,21
			Внеквартирный коридор	14,95	14,95		14,95
			Межквартирный тамбур	2,95	2,95		2,95
			Межквартирный тамбур	2,95	2,95		2,95
	17	1	Прихожая	8,02	8,02		8,02
		2	Кухня	9,81	9,81		9,81
		3	Общая комната	17,23	17,23	17,23	
		4	Спальная	12,89	12,89	12,89	
		5	Гардероб	2,79	2,79		2,79
		6	Ванная	3,96	3,96		3,96
		7	Туалет	1,94	1,94		1,94
		8	Лоджия	5,39	5,39		5,39
			Итого:	62,03	62,03	30,12	31,91
	18	1	Прихожая	6,35	6,35		6,35
		2	Общая комната	15,77	15,77	15,77	
		3	Гардероб	2,28	2,28		2,28
		4	Ванная	2,92	2,92		2,92
		5	Туалет	1,41	1,41		1,41
		6	Кухня	9,12	9,12		9,12
		7	Лоджия	5,39	5,39		5,39
			Итого:	43,24	43,24	15,77	27,47
	19	1	Прихожая	6,65	6,65		6,65
		2	Общая комната	15,77	15,77	15,77	
		3	Гардероб	2,28	2,28		2,28
		4	Ванная	2,92	2,92		2,92
		5	Туалет	1,41	1,41		1,41
		6	Кухня	9,12	9,12		9,12
		7	Лоджия	5,39	5,39		5,39
			Итого:	43,54	43,54	15,77	27,77
	20	1	Прихожая	13,08	13,08		13,08
		2	Кухня	9,21	9,21		9,21
		3	Общая комната	20,89	20,89	20,89	
		4	Спальная 1	13,91	13,91	13,91	
		5	Спальная 2	10,80	10,80	10,80	
		6	Ванная	3,12	3,12		3,12
		7	Туалет	1,43	1,43		1,43
		8	Гардероб	2,79	2,79		2,79
		9	Лоджия	7,10	7,10		7,10

1	2	3	4	5	6	7	8
			Итого:	82,33	82,33	45,60	36,73
6 этаж			Подсобное помещение	9,21	9,21		9,21
			Внеквартирный коридор	14,95	14,95		14,95
			Межквартирный тамбур	2,95	2,95		2,95
			Межквартирный тамбур	2,95	2,95		2,95
	21	1	Прихожая	8,02	8,02		8,02
		2	Кухня	9,81	9,81		9,81
		3	Общая комната	17,23	17,23	17,23	
		4	Спальная	12,89	12,89	12,89	
		5	Гардероб	2,79	2,79		2,79
		6	Ванная	3,96	3,96		3,96
		7	Туалет	1,94	1,94		1,94
		8	Лоджия	5,39	5,39		5,39
			Итого:	62,03	62,03	30,12	31,91
	22	1	Прихожая	6,35	6,35		6,35
		2	Общая комната	15,77	15,77	15,77	
		3	Гардероб	2,28	2,28		2,28
		4	Ванная	2,92	2,92		2,92
		5	Туалет	1,41	1,41		1,41
		6	Кухня	9,12	9,12		9,12
		7	Лоджия	5,39	5,39		5,39
			Итого:	43,24	43,24	15,77	27,47
	23	1	Прихожая	6,65	6,65		6,65
		2	Общая комната	15,77	15,77	15,77	
		3	Гардероб	2,28	2,28		2,28
		4	Ванная	2,92	2,92		2,92
		5	Туалет	1,41	1,41		1,41
		6	Кухня	9,12	9,12		9,12
		7	Лоджия	5,39	5,39		5,39
			Итого:	43,54	43,54	15,77	27,77
	24	1	Прихожая	13,08	13,08		13,08
		2	Кухня	9,21	9,21		9,21
		3	Общая комната	20,89	20,89	20,89	
		4	Спальная 1	13,91	13,91	13,91	
		5	Спальная 2	10,80	10,80	10,80	
		6	Ванная	3,12	3,12		3,12
		7	Туалет	1,43	1,43		1,43
		8	Гардероб	2,79	2,79		2,79
		9	Лоджия	7,10	7,10		7,10
			Итого:	82,33	82,33	45,60	36,73
7 этаж			Подсобное помещение	9,21	9,21		9,21
			Внеквартирный коридор	14,95	14,95		14,95
			Межквартирный тамбур	2,95	2,95		2,95
			Межквартирный тамбур	2,95	2,95		2,95
	25	1	Прихожая	8,02	8,02		8,02
		2	Кухня	9,81	9,81		9,81
		3	Общая комната	17,23	17,23	17,23	
		4	Спальная	12,89	12,89	12,89	
		5	Гардероб	2,79	2,79		2,79
		6	Ванная	3,96	3,96		3,96
		7	Туалет	1,94	1,94		1,94
		8	Лоджия	5,39	5,39		5,39
			Итого:	62,03	62,03	30,12	31,91

1	2	3	4	5	6	7	8
	26	1	Прихожая	6,35	6,35		6,35
		2	Общая комната	15,77	15,77	15,77	
		3	Гардероб	2,28	2,28		2,28
		4	Ванная	2,92	2,92		2,92
		5	Туалет	1,41	1,41		1,41
		6	Кухня	9,12	9,12		9,12
		7	Лоджия	5,39	5,39		5,39
			Итого:	43,24	43,24	15,77	27,47
	27	1	Прихожая	6,65	6,65		6,65
		2	Общая комната	15,77	15,77	15,77	
		3	Гардероб	2,28	2,28		2,28
		4	Ванная	2,92	2,92		2,92
		5	Туалет	1,41	1,41		1,41
		6	Кухня	9,12	9,12		9,12
		7	Лоджия	5,39	5,39		5,39
			Итого:	43,54	43,54	15,77	27,77
	28	1	Прихожая	13,08	13,08		13,08
		2	Кухня	9,21	9,21		9,21
		3	Общая комната	20,89	20,89	20,89	
		4	Спальная 1	13,91	13,91	13,91	
		5	Спальная 2	10,80	10,80	10,80	
		6	Ванная	3,12	3,12		3,12
		7	Туалет	1,43	1,43		1,43
		8	Гардероб	2,79	2,79		2,79
		9	Лоджия	7,10	7,10		7,10
			Итого:	82,33	82,33	45,60	36,73
8 этаж			Подсобное помещение	9,21	9,21		9,21
			Внеквартирный коридор	14,95	14,95		14,95
			Межквартирный тамбур	2,95	2,95		2,95
			Межквартирный тамбур	2,95	2,95		2,95
	29	1	Прихожая	8,02	8,02		8,02
		2	Кухня	9,81	9,81		9,81
		3	Общая комната	17,23	17,23	17,23	
		4	Спальная	12,89	12,89	12,89	
		5	Гардероб	2,79	2,79		2,79
		6	Ванная	3,96	3,96		3,96
		7	Туалет	1,94	1,94		1,94
		8	Лоджия	5,39	5,39		5,39
			Итого:	62,03	62,03	30,12	31,91
	30	1	Прихожая	6,35	6,35		6,35
		2	Общая комната	15,77	15,77	15,77	
		3	Гардероб	2,28	2,28		2,28
		4	Ванная	2,92	2,92		2,92
		5	Туалет	1,41	1,41		1,41
		6	Кухня	9,12	9,12		9,12
		7	Лоджия	5,39	5,39		5,39
			Итого:	43,24	43,24	15,77	27,47
	31	1	Прихожая	6,65	6,65		6,65
		2	Общая комната	15,77	15,77	15,77	

1	2	3	4	5	6	7	8
		3	Гардероб	2,28	2,28		2,28
		4	Ванная	2,92	2,92		2,92
		5	Туалет	1,41	1,41		1,41
		6	Кухня	9,12	9,12		9,12
		7	Лоджия	5,39	5,39		5,39
			Итого:	43,54	43,54	15,77	27,77
	32	1	Прихожая	13,08	13,08		13,08
		2	Кухня	9,21	9,21		9,21
		3	Общая комната	20,89	20,89	20,89	
		4	Спальная 1	13,91	13,91	13,91	
		5	Спальная 2	10,80	10,80	10,80	
		6	Ванная	3,12	3,12		3,12
		7	Туалет	1,43	1,43		1,43
		8	Гардероб	2,79	2,79		2,79
		9	Лоджия	7,10	7,10		7,10
			Итого:	82,33	82,33	45,60	36,73
9 этаж			Подсобное помещение	9,21	9,21		9,21
			Внеквартирный коридор	14,95	14,95		14,95
			Межквартирный тамбур	2,95	2,95		2,95
			Межквартирный тамбур	2,95	2,95		2,95
	33	1	Прихожая	8,02	8,02		8,02
		2	Кухня	9,81	9,81		9,81
		3	Общая комната	17,23	17,23	17,23	
		4	Спальная	12,89	12,89	12,89	
		5	Гардероб	2,79	2,79		2,79
		6	Ванная	3,96	3,96		3,96
		7	Туалет	1,94	1,94		1,94
		8	Лоджия	5,39	5,39		5,39
			Итого:	62,03	62,03	30,12	31,91
	34	1	Прихожая	6,35	6,35		6,35
		2	Общая комната	15,77	15,77	15,77	
		3	Гардероб	2,28	2,28		2,28
		4	Ванная	2,92	2,92		2,92
		5	Туалет	1,41	1,41		1,41
		6	Кухня	9,12	9,12		9,12
		7	Лоджия	5,39	5,39		5,39
			Итого:	43,24	43,24	15,77	27,47
	35	1	Прихожая	6,65	6,65		6,65
		2	Общая комната	15,77	15,77	15,77	
		3	Гардероб	2,28	2,28		2,28
		4	Ванная	2,92	2,92		2,92
		5	Туалет	1,41	1,41		1,41
		6	Кухня	9,12	9,12		9,12

1	2	3	4	5	6	7	8
		7	Лоджия	5,39	5,39		5,39
			Итого:	43,54	43,54	15,77	27,77
	36	1	Прихожая	13,08	13,08		13,08
		2	Кухня	9,21	9,21		9,21
		3	Общая комната	20,89	20,89	20,89	
		4	Спальная 1	13,91	13,91	13,91	
		5	Спальная 2	10,80	10,80	10,80	
		6	Ванная	3,12	3,12		3,12
		7	Туалет	1,43	1,43		1,43
		8	Гардероб	2,79	2,79		2,79
		9	Лоджия	7,10	7,10		7,10
			Итого:	82,33	82,33	45,60	36,73
			Итого по секции А:	2 081,35	2 081,35	965,47	1 115,64
			в т.ч.				
			площадь квартир	2 081,11		965,47	1 115,64
			в т. ч. площадь балконов и лоджий	209,43			209,43
			Площадь лестничых клеток, коридоров, подсобных помещений	267,06			267,06
			Подвальное помещение	280,29			280,29
			в т.ч.				
			Неэкплуатируемый подвал	257,16			257,16
			Коммуникационный коридор	23,13			23,13
			Технический этаж	275,95			275,95
			в т.ч.				
			Лестничная клетка	10,86			10,86
			Машинное помещение лифта	11,81			11,81
			Помещение технического этажа	253,28			253,28
			Блок Б				
1 этаж			Тамбур	5,73	5,73		5,73
			Внеквартирный коридор	14,95	14,95		14,95
			Межквартирный тамбур	2,95	2,95		2,95
			Межквартирный тамбур	2,95	2,95		2,95
	37	1	Прихожая	8,02	8,02		8,02
		2	Кухня	9,81	9,81		9,81
		3	Общая комната	17,23	17,23	17,23	
		4	Спальная	12,89	12,89	12,89	
		5	Гардероб	2,82	2,82		2,82
		6	Ванная	3,96	3,96		3,96
		7	Туалет	1,94	1,94		1,94
		8	Лоджия	5,39	5,39		5,39
			Итого:	62,06	62,06	30,12	31,94
	38	1	Прихожая	6,65	6,65		6,65
		2	Гардероб	2,28	2,28		2,28
		3	Ванная	3,03	3,03		3,03

1	2	3	4	5	6	7	8
		4	Туалет	1,48	1,48		1,48
		5	Кухня	9,12	9,12		9,12
		6	Общая комната	15,77	15,77	15,77	
		7	Лоджия	5,39	5,39		5,39
			Итого:	43,72	43,72	15,77	27,95
	39	1	Прихожая	6,65	6,65		6,65
		2	Гардероб	2,28	2,28		2,28
		3	Ванная	3,03	3,03		3,03
		4	Туалет	1,48	1,48		1,48
		5	Кухня	9,12	9,12		9,12
		5	Общая комната	15,69	15,69	15,77	
		6	Лоджия	5,39	5,39		5,39
			Итого:	43,64	43,64	15,77	27,95
	40	1	Прихожая	13,08	13,08		13,08
		2	Кухня	9,21	9,21		9,21
		3	Общая комната	20,89	20,89	20,89	
		4	Спальная 1	13,98	13,98	13,98	
		5	Спальная 2	10,88	10,88	10,86	
		6	Ванная	3,12	3,12		3,12
		7	Туалет	1,43	1,43		1,43
		8	Гардероб	2,82	2,82		2,82
		9	Лоджия	7,10	7,10		7,10
			Итого:	82,51	82,51	45,73	36,76
2 этаж			Подсобное помещение	9,21	9,21		9,21
			Внеквартирный коридор	14,95	14,95		14,95
			Межквартирный тамбур	2,95	2,95		2,95
			Межквартирный тамбур	2,95	2,95		2,95
	41	1	Прихожая	8,02	8,02		8,02
		2	Кухня	9,81	9,81		9,81
		3	Общая комната	17,23	17,23	17,23	
		4	Спальная	12,89	12,89	12,89	
		5	Гардероб	2,79	2,79		2,79
		6	Ванная	3,96	3,96		3,96
		7	Туалет	1,94	1,94		1,94
		8	Лоджия	5,39	5,39		5,39
			Итого:	62,03	62,03	30,12	31,91
	42	1	Прихожая	6,35	6,35		6,35
		2	Общая комната	15,77	15,77	15,77	
		3	Гардероб	2,28	2,28		2,28
		4	Ванная	2,92	2,92		2,92
		5	Туалет	1,41	1,41		1,41
		6	Кухня	9,12	9,12		9,12
		7	Лоджия	5,39	5,39		5,39

1	2	3	4	5	6	7	8
			Итого:	43,24	43,24	15,77	27,47
	43	1	Прихожая	6,65	6,65		6,65
		2	Общая комната	15,77	15,77	15,77	
		3	Гардероб	2,28	2,28		2,28
		4	Ванная	2,92	2,92		2,92
		5	Туалет	1,41	1,41		1,41
		6	Кухня	9,12	9,12		9,12
		7	Лоджия	5,39	5,39		5,39
			Итого:	43,54	43,54	15,77	27,77
	44	1	Прихожая	13,08	13,08		13,08
		2	Кухня	9,21	9,21		9,21
		3	Общая комната	20,89	20,89	20,89	
		4	Спальная 1	13,91	13,91	13,91	
		5	Спальная 2	10,80	10,80	10,80	
		6	Ванная	3,12	3,12		3,12
		7	Туалет	1,43	1,43		1,43
		8	Гардероб	2,79	2,79		2,79
		9	Лоджия	7,10	7,10		7,10
			Итого:	82,33	82,33	45,60	36,73
3 этаж			Подсобное помещение	9,21	9,21		9,21
			Внеквартирный коридор	14,95	14,95		14,95
			Межквартирный тамбур	2,95	2,95		2,95
			Межквартирный тамбур	2,95	2,95		2,95
	45	1	Прихожая	8,02	8,02		8,02
		2	Кухня	9,81	9,81		9,81
		3	Общая комната	17,23	17,23	17,23	
		4	Спальная	12,89	12,89	12,89	
		5	Гардероб	2,79	2,79		2,79
		6	Ванная	3,96	3,96		3,96
		7	Туалет	1,94	1,94		1,94
		8	Лоджия	5,39	5,39		5,39
			Итого:	62,03	62,03	30,12	31,91
	46	1	Прихожая	6,35	6,35		6,35
		2	Общая комната	15,77	15,77	15,77	
		3	Гардероб	2,28	2,28		2,28
		4	Ванная	2,92	2,92		2,92
		5	Туалет	1,41	1,41		1,41
		6	Кухня	9,12	9,12		9,12
		7	Лоджия	5,39	5,39		5,39
			Итого:	43,24	43,24	15,77	27,47
	47	1	Прихожая	6,65	6,65		6,65
		2	Общая комната	15,77	15,77	15,77	
		3	Гардероб	2,28	2,28		2,28
		4	Ванная	2,92	2,92		2,92
			Туалет	1,41	1,41		1,41
			Кухня	9,12	9,12		9,12

1	2	3	4	5	6	7	8
			Лоджия	5,39	5,39		5,39
			Итого:	43,54	43,54	15,77	27,77
	48	1	Прихожая	13,08	13,08		13,08
		2	Кухня	9,21	9,21		9,21
		3	Общая комната	20,89	20,89	20,89	
		4	Спальная 1	13,91	13,91	13,91	
		5	Спальная 2	10,80	10,80	10,80	
		6	Ванная	3,12	3,12		3,12
		7	Туалет	1,43	1,43		1,43
		8	Гардероб	2,79	2,79		2,79
		9	Лоджия	7,10	7,10		7,10
			Итого:	82,33	82,33	45,60	36,73
4 этаж			Подсобное помещение	9,21	9,21		9,21
			Внеквартирный коридор	14,95	14,95		14,95
			Межквартирный тамбур	2,95	2,95		2,95
			Межквартирный тамбур	2,95	2,95		2,95
	49	1	Прихожая	8,02	8,02		8,02
		2	Кухня	9,81	9,81		9,81
		3	Общая комната	17,23	17,23	17,23	
		4	Спальная	12,89	12,89	12,89	
		5	Гардероб	2,79	2,79		2,79
		6	Ванная	3,96	3,96		3,96
		7	Туалет	1,94	1,94		1,94
		8	Лоджия	5,39	5,39		5,39
			Итого:	62,03	62,03	30,12	31,91
	50	1	Прихожая	6,35	6,35		6,35
		2	Общая комната	15,77	15,77	15,77	
		3	Гардероб	2,28	2,28		2,28
		4	Ванная	2,92	2,92		2,92
		5	Туалет	1,41	1,41		1,41
		6	Кухня	9,12	9,12		9,12
		7	Лоджия	5,39	5,39		5,39
			Итого:	43,24	43,24	15,77	27,47
	51	1	Прихожая	6,65	6,65		6,65
		2	Общая комната	15,77	15,77	15,77	
		3	Гардероб	2,28	2,28		2,28
		4	Ванная	2,92	2,92		2,92
		5	Туалет	1,41	1,41		1,41
		6	Кухня	9,12	9,12		9,12
		7	Лоджия	5,39	5,39		5,39
			Итого:	43,54	43,54	15,77	27,77
	52	1	Прихожая	13,08	13,08		13,08
		2	Кухня	9,21	9,21		9,21
		3	Общая комната	20,89	20,89	20,89	
		4	Спальная 1	13,91	13,91	13,91	
		5	Спальная 2	10,80	10,80	10,80	

1	2	3	4	5	6	7	8
		6	Ванная	3,12	3,12		3,12
		7	Туалет	1,43	1,43		1,43
		8	Гардероб	2,79	2,79		2,79
		9	Лоджия	7,10	7,10		7,10
			Итого:	82,33	82,33	45,60	36,73
5 этаж			Подсобное помещение	9,21	9,21		9,21
			Внеквартирный коридор	14,95	14,95		14,95
			Межквартирный тамбур	2,95	2,95		2,95
			Межквартирный тамбур	2,95	2,95		2,95
	53	1	Прихожая	8,02	8,02		8,02
		2	Кухня	9,81	9,81		9,81
		3	Общая комната	17,23	17,23	17,23	
		4	Спальная	12,89	12,89	12,89	
		5	Гардероб	2,79	2,79		2,79
		6	Ванная	3,96	3,96		3,96
		7	Туалет	1,94	1,94		1,94
		8	Лоджия	5,39	5,39		5,39
			Итого:	62,03	62,03	30,12	31,91
	54	1	Прихожая	6,35	6,35		6,35
		2	Общая комната	15,77	15,77	15,77	
		3	Гардероб	2,28	2,28		2,28
		4	Ванная	2,92	2,92		2,92
		5	Туалет	1,41	1,41		1,41
		6	Кухня	9,12	9,12		9,12
		7	Лоджия	5,39	5,39		5,39
			Итого:	43,24	43,24	15,77	27,47
	55	1	Прихожая	6,65	6,65		6,65
		2	Общая комната	15,77	15,77	15,77	
		3	Гардероб	2,28	2,28		2,28
		4	Ванная	2,92	2,92		2,92
		5	Туалет	1,41	1,41		1,41
		6	Кухня	9,12	9,12		9,12
		7	Лоджия	5,39	5,39		5,39
			Итого:	43,54	43,54	15,77	27,77
	56	1	Прихожая	13,08	13,08		13,08
		2	Кухня	9,21	9,21		9,21
		3	Общая комната	20,89	20,89	20,89	
		4	Спальная 1	13,91	13,91	13,91	
		5	Спальная 2	10,80	10,80	10,80	
		6	Ванная	3,12	3,12		3,12
		7	Туалет	1,43	1,43		1,43
		8	Гардероб	2,79	2,79		2,79
		9	Лоджия	7,10	7,10		7,10
			Итого:	82,33	82,33	45,60	36,73
6 этаж			Подсобное помещение	9,21	9,21		9,21
			Внеквартирный коридор	14,95	14,95		14,95

1	2	3	4	5	6	7	8
			Межквартирный тамбур	2,95	2,95		2,95
			Межквартирный тамбур	2,95	2,95		2,95
	57	1	Прихожая	8,02	8,02		8,02
		2	Кухня	9,81	9,81		9,81
		3	Общая комната	17,23	17,23	17,23	
		4	Спальная	12,89	12,89	12,89	
		5	Гардероб	2,79	2,79		2,79
		6	Ванная	3,96	3,96		3,96
		7	Туалет	1,94	1,94		1,94
		8	Лоджия	5,39	5,39		5,39
			Итого:	62,03	62,03	30,12	31,91
	58	1	Прихожая	6,35	6,35		6,35
		2	Общая комната	15,77	15,77	15,77	
		3	Гардероб	2,28	2,28		2,28
		4	Ванная	2,92	2,92		2,92
		5	Туалет	1,41	1,41		1,41
		6	Кухня	9,12	9,12		9,12
		7	Лоджия	5,39	5,39		5,39
			Итого:	43,24	43,24	15,77	27,47
	59	1	Прихожая	6,65	6,65		6,65
		2	Общая комната	15,77	15,77	15,77	
		3	Гардероб	2,28	2,28		2,28
		4	Ванная	2,92	2,92		2,92
		5	Туалет	1,41	1,41		1,41
		6	Кухня	9,12	9,12		9,12
		7	Лоджия	5,39	5,39		5,39
			Итого:	43,54	43,54	15,77	27,77
	60	1	Прихожая	13,08	13,08		13,08
		2	Кухня	9,21	9,21		9,21
		3	Общая комната	20,89	20,89	20,89	
		4	Спальная 1	13,91	13,91	13,91	
		5	Спальная 2	10,80	10,80	10,80	
		6	Ванная	3,12	3,12		3,12
		7	Туалет	1,43	1,43		1,43
		8	Гардероб	2,79	2,79		2,79
		9	Лоджия	7,10	7,10		7,10
			Итого:	82,33	82,33	45,60	36,73
7 этаж			Подсобное помещение	9,21	9,21		9,21
			Внеквартирный коридор	14,95	14,95		14,95
			Межквартирный тамбур	2,95	2,95		2,95
			Межквартирный тамбур	2,95	2,95		2,95
	61	1	Прихожая	8,02	8,02		8,02
		2	Кухня	9,81	9,81		9,81
		3	Общая комната	17,23	17,23	17,23	
		4	Спальная	12,89	12,89	12,89	
		5	Гардероб	2,79	2,79		2,79

1	2	3	4	5	6	7	8
		6	Ванная	3,96	3,96		3,96
		7	Туалет	1,94	1,94		1,94
		8	Лоджия	5,39	5,39		5,39
			Итого:	62,03	62,03	30,12	31,91
	62	1	Прихожая	6,35	6,35		6,35
		2	Общая комната	15,77	15,77	15,77	
		3	Гардероб	2,28	2,28		2,28
		4	Ванная	2,92	2,92		2,92
		5	Туалет	1,41	1,41		1,41
		6	Кухня	9,12	9,12		9,12
		7	Лоджия	5,39	5,39		5,39
			Итого:	43,24	43,24	15,77	27,47
	63	1	Прихожая	6,65	6,65		6,65
		2	Общая комната	15,77	15,77	15,77	
		3	Гардероб	2,28	2,28		2,28
		4	Ванная	2,92	2,92		2,92
		5	Туалет	1,41	1,41		1,41
		6	Кухня	9,12	9,12		9,12
		7	Лоджия	5,39	5,39		5,39
			Итого:	43,54	43,54	15,77	27,77
	64	1	Прихожая	13,08	13,08		13,08
		2	Кухня	9,21	9,21		9,21
		3	Общая комната	20,89	20,89	20,89	
		4	Спальная 1	13,91	13,91	13,91	
		5	Спальная 2	10,80	10,80	10,80	
		6	Ванная	3,12	3,12		3,12
		7	Туалет	1,43	1,43		1,43
		8	Гардероб	2,79	2,79		2,79
		9	Лоджия	7,10	7,10		7,10
			Итого:	82,33	82,33	45,60	36,73
8 этаж			Подсобное помещение	9,21	9,21		9,21
			Внеквартирный коридор	14,95	14,95		14,95
			Межквартирный тамбур	2,95	2,95		2,95
			Межквартирный тамбур	2,95	2,95		2,95
	65	1	Прихожая	8,02	8,02		8,02
		2	Кухня	9,81	9,81		9,81
		3	Общая комната	17,23	17,23	17,23	
		4	Спальная	12,89	12,89	12,89	
		5	Гардероб	2,79	2,79		2,79
		6	Ванная	3,96	3,96		3,96
		7	Туалет	1,94	1,94		1,94
		8	Лоджия	5,39	5,39		5,39
			Итого:	62,03	62,03	30,12	31,91
	66	1	Прихожая	6,35	6,35		6,35
		2	Общая комната	15,77	15,77	15,77	
		3	Гардероб	2,28	2,28		2,28

1	2	3	4	5	6	7	8
		4	Ванная	2,92	2,92		2,92
		5	Туалет	1,41	1,41		1,41
		6	Кухня	9,12	9,12		9,12
		7	Лоджия	5,39	5,39		5,39
			Итого:	43,24	43,24	15,77	27,47
	67	1	Прихожая	6,65	6,65		6,65
		2	Общая комната	15,77	15,77	15,77	
		3	Гардероб	2,28	2,28		2,28
		4	Ванная	2,92	2,92		2,92
		5	Туалет	1,41	1,41		1,41
		6	Кухня	9,12	9,12		9,12
		7	Лоджия	5,39	5,39		5,39
			Итого:	43,54	43,54	15,77	27,77
	68	1	Прихожая	13,08	13,08		13,08
		2	Кухня	9,21	9,21		9,21
		3	Общая комната	20,89	20,89	20,89	
		4	Спальная 1	13,91	13,91	13,91	
		5	Спальная 2	10,80	10,80	10,80	
		6	Ванная	3,12	3,12		3,12
		7	Туалет	1,43	1,43		1,43
		8	Гардероб	2,79	2,79		2,79
		9	Лоджия	7,10	7,10		7,10
			Итого:	82,33	82,33	45,60	36,73
9 этаж			Подсобное помещение	9,21	9,21		9,21
			Внеквартирный коридор	14,95	14,95		14,95
			Межквартирный тамбур	2,95	2,95		2,95
			Межквартирный тамбур	2,95	2,95		2,95
	69	1	Прихожая	8,02	8,02		8,02
		2	Кухня	9,81	9,81		9,81
		3	Общая комната	17,23	17,23	17,23	
		4	Спальная	12,89	12,89	12,89	
		5	Гардероб	2,79	2,79		2,79
		6	Ванная	3,96	3,96		3,96
		7	Туалет	1,94	1,94		1,94
		8	Лоджия	5,39	5,39		5,39
			Итого:	62,03	62,03	30,12	31,91
	70	1	Прихожая	6,35	6,35		6,35
		2	Общая комната	15,77	15,77	15,77	
		3	Гардероб	2,28	2,28		2,28
		4	Ванная	2,92	2,92		2,92
		5	Туалет	1,41	1,41		1,41
		6	Кухня	9,12	9,12		9,12
		7	Лоджия	5,39	5,39		5,39
			Итого:	43,24	43,24	15,77	27,47
	71	1	Прихожая	6,65	6,65		6,65
		2	Общая комната	15,77	15,77	15,77	

1	2	3	4	5	6	7	8
		3	Гардероб	2,28	2,28		2,28
		4	Ванная	2,92	2,92		2,92
		5	Туалет	1,41	1,41		1,41
		6	Кухня	9,12	9,12		9,12
		7	Лоджия	5,39	5,39		5,39
			Итого:	43,54	43,54	15,77	27,77
	72	1	Прихожая	13,08	13,08		13,08
		2	Кухня	9,21	9,21		9,21
		3	Общая комната	20,89	20,89	20,89	
		4	Спальная 1	13,91	13,91	13,91	
		5	Спальная 2	10,80	10,80	10,80	
		6	Ванная	3,12	3,12		3,12
		7	Туалет	1,43	1,43		1,43
		8	Гардероб	2,79	2,79		2,79
		9	Лоджия	7,10	7,10		7,10
			Итого:	82,33	82,33	45,60	36,73
			Итого по секции Б:	2 081,11	2 081,11	965,47	1 115,64
			в т.ч.				
			площадь квартир	2 081,11		965,47	1 115,64
			в т. ч. площадь балконов и лоджий	209,43			209,43
			Площадь лестничых клеток, коридоров, подсобных помещений	267,06			267,06
			Подвальное помещение	**280,3**	**280,3**		**280,3**
			в т.ч.				
			Неэксплуатируемый подвал	242,1	242,1		242,1
			Тепловой пункт	11,8	11,8		11,8
			Водомерный узел	14,8	14,8		14,8
			Насосная	5,8	5,8		5,8
			Электрощитовая	5,9	5,9		5,9
			Технический этаж	**275,95**			**275,95**
			в т.ч.				
			Лестничная клетка	10,86			10,86
			Машинное помещение лифта	11,81			11,81
			Помещение технического этажа	253,28			253,28
			Итого площадь квартир по дому:	**4 162,22**		**1 930,94**	**2 231,28**
			в том числе				
			площадь балконов и лоджий	418,86			418,86
			Итого по лестничным клеткам:	**534,12**			**534,12**
			Итого площадь подвального помещения	**560,59**			**560,59**
			Площадь технического этажа	**551,90**			**551,90**
			ВСЕГО по дому:	**5 808,83**		**1 930,94**	**3 877,89**

План подвала жилого дома №45/3 Блок А

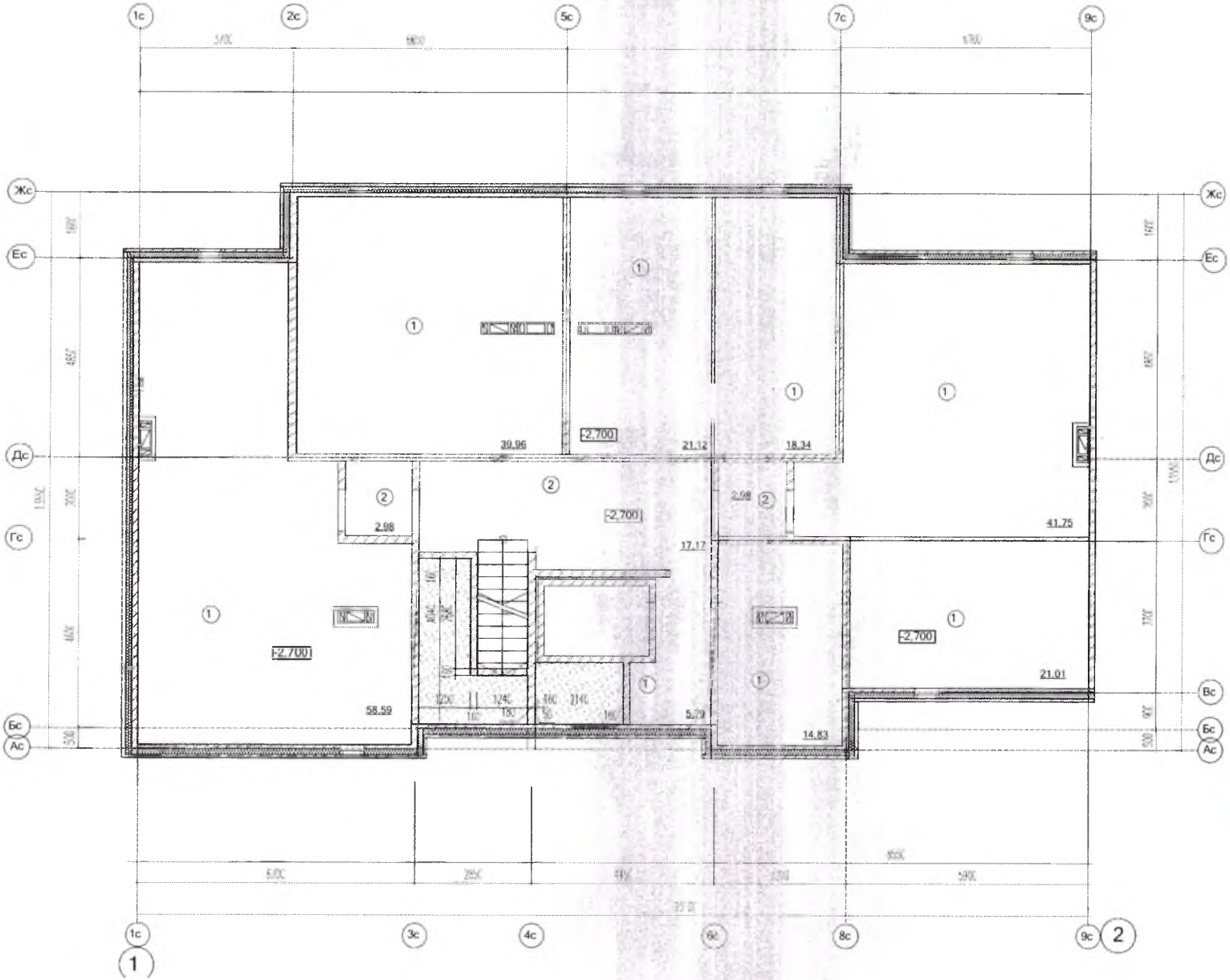

План схема

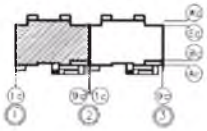

2	24,95	*Жилая площадь*
	44,30	*Площадь квартиры*
	46,20	*Общая площадь*

Кол-во жилых комнат

(1) Тип пола по экспликации

58,59 Площадь комнаты или помещения

План 1го этажа жилого дома №45/3 Блок А

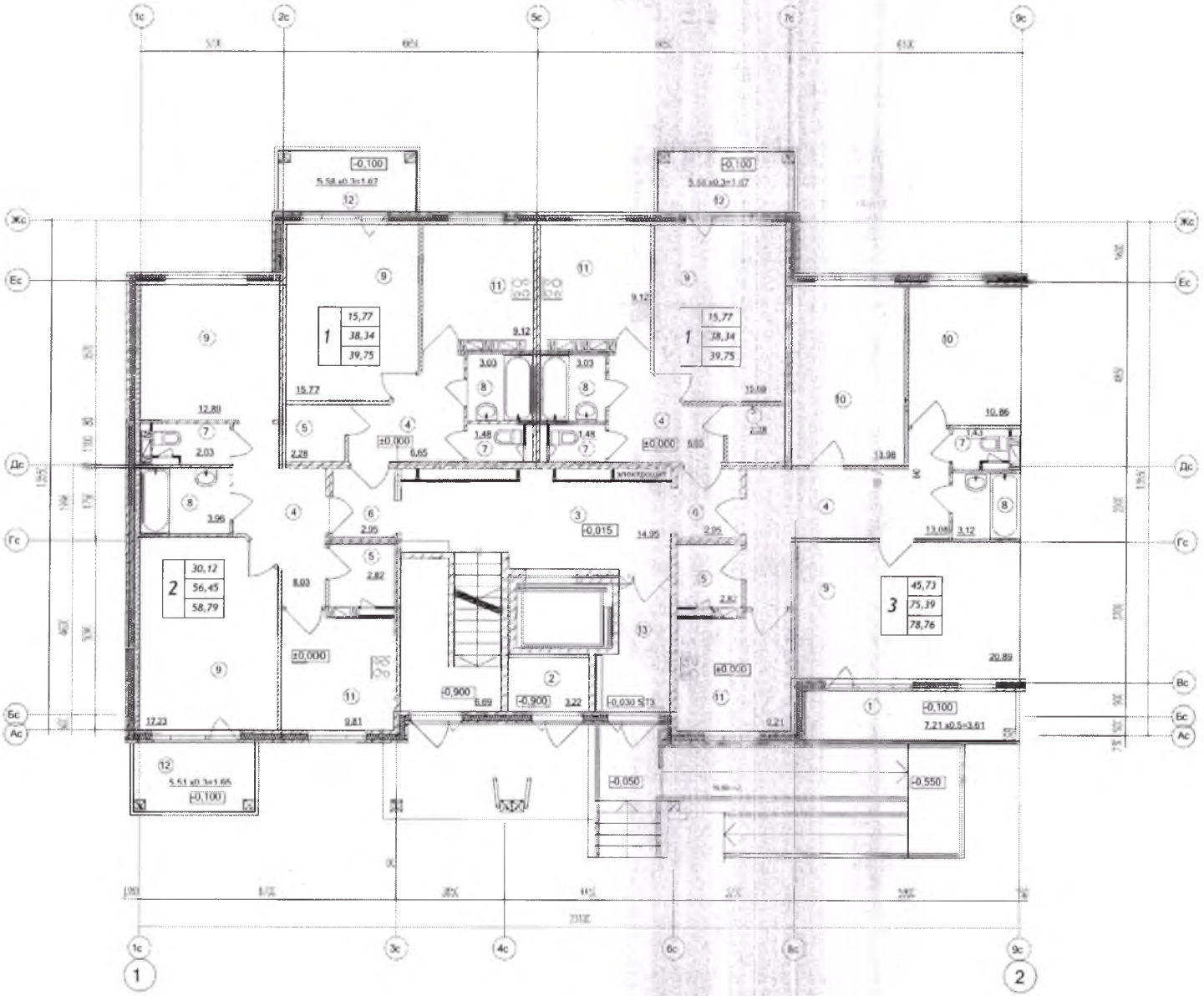

План схема

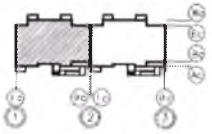

2	24,95	*Жилая площадь*
	44,30	*Площадь квартиры*
	46,20	*Общая площадь*

Кол-во жилых комнат

(1) Тип пола по экспликации

58,59 Площадь комнаты или помещения

План 2го этажа жилого дома №45/3 Блок А

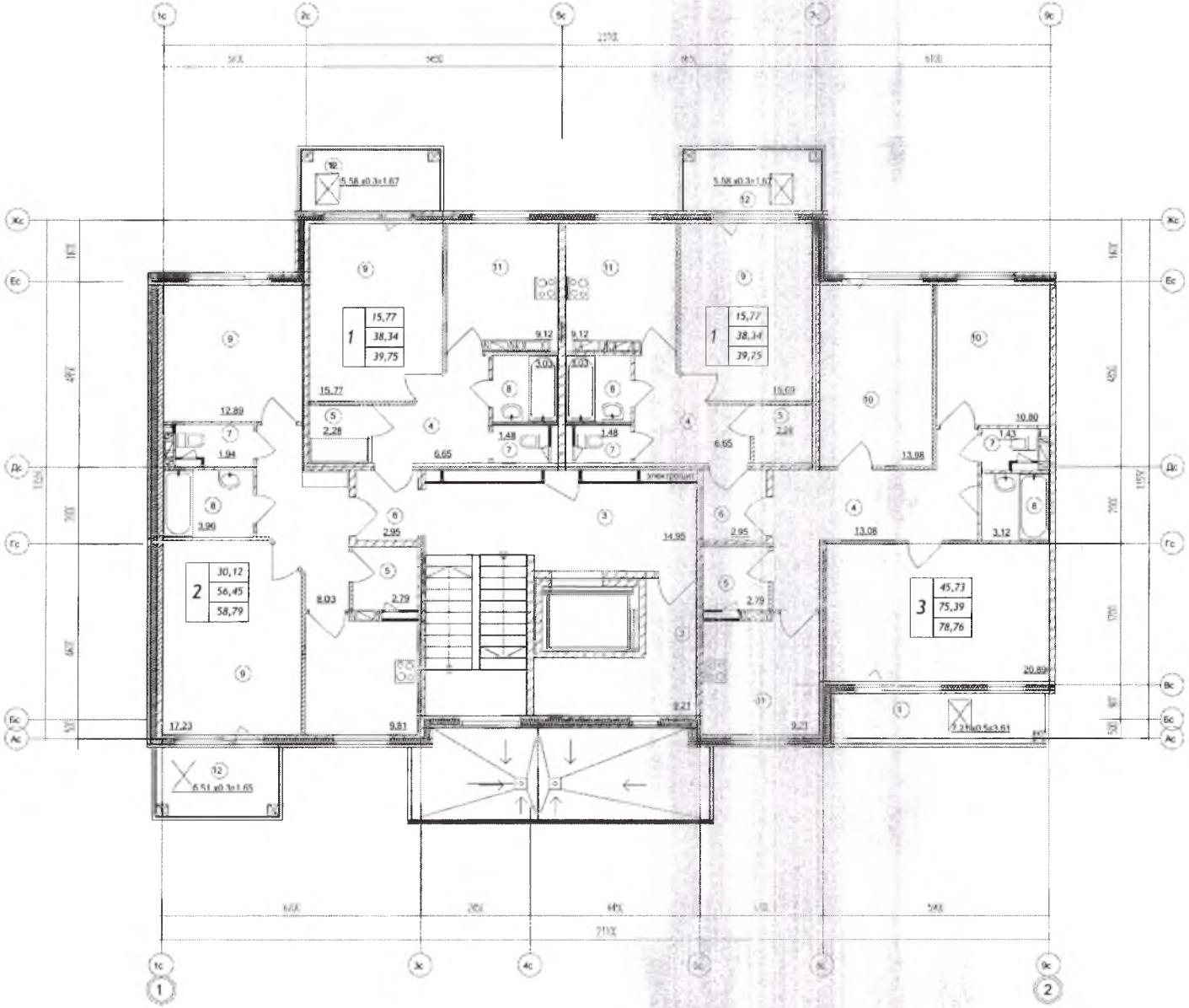

План схема

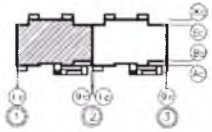

2	24,95	*Жилая площадь*
	44,30	*Площадь квартиры*
	46,20	*Общая площадь*

Кол-во жилых комнат

(1) Тип пола по экспликации

58,59 Площадь комнаты или помещения

План 3-го этажа жилого дома №45/3 Блок А

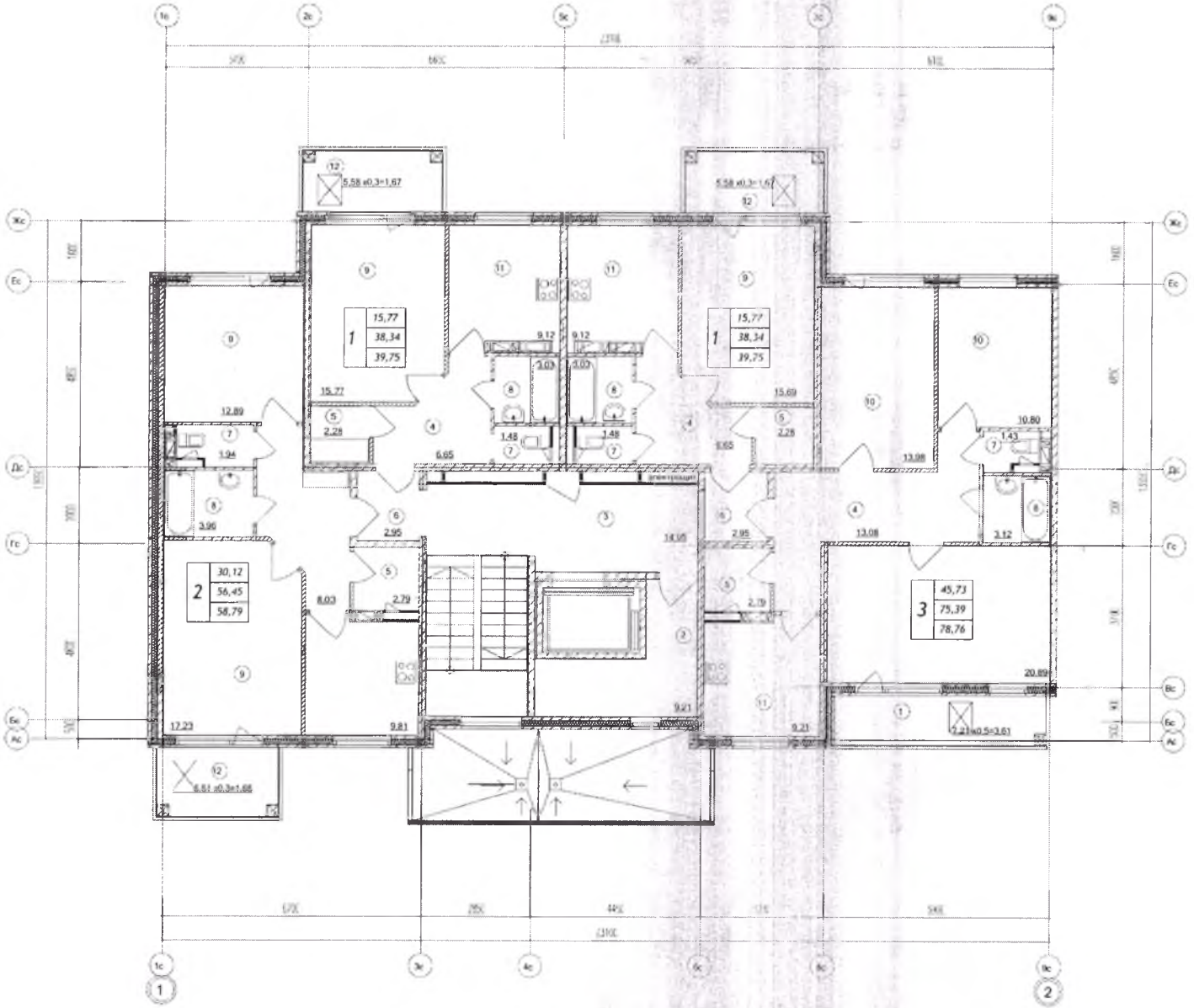

План схема

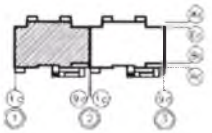

24,95	*Жилая площадь*
44,30	*Площадь квартиры*
46,20	*Общая площадь*

Кол-во жилых комнат

(1) Тип пола по экспликации

58,59 Площадь комнаты или помещения

План 4-го этажа жилого дома №45/3 Блок А

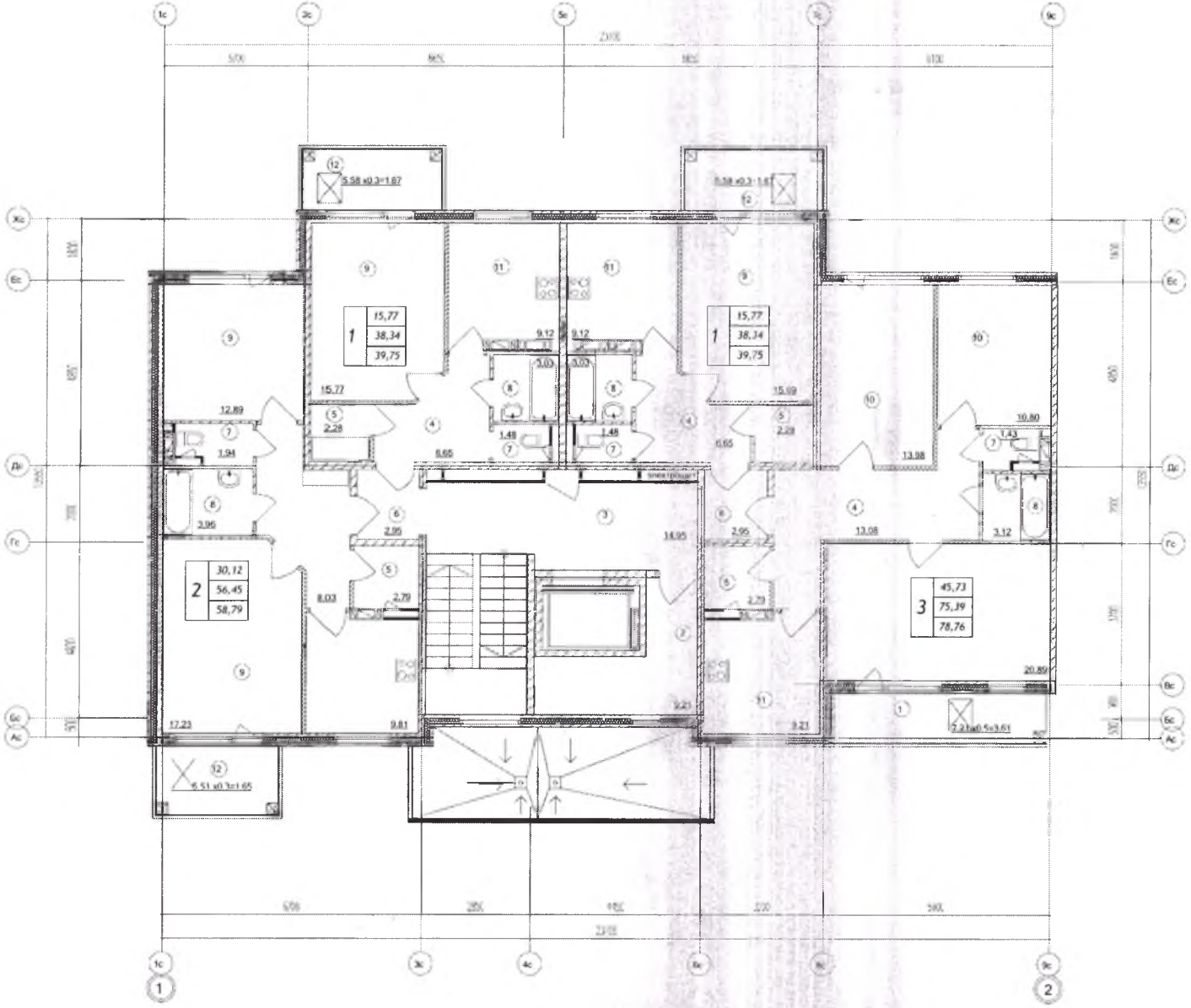

План схема

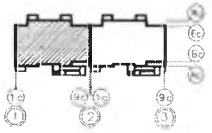

2	24,95	*Жилая площадь*
	44,30	*Площадь квартиры*
	46,20	*Общая площадь*

Кол-во жилых комнат

(1) *Тип пола по экспликации*

58,59 *Площадь комнаты или помещения*

План 5-го этажа жилого дома №45/3 Блок А

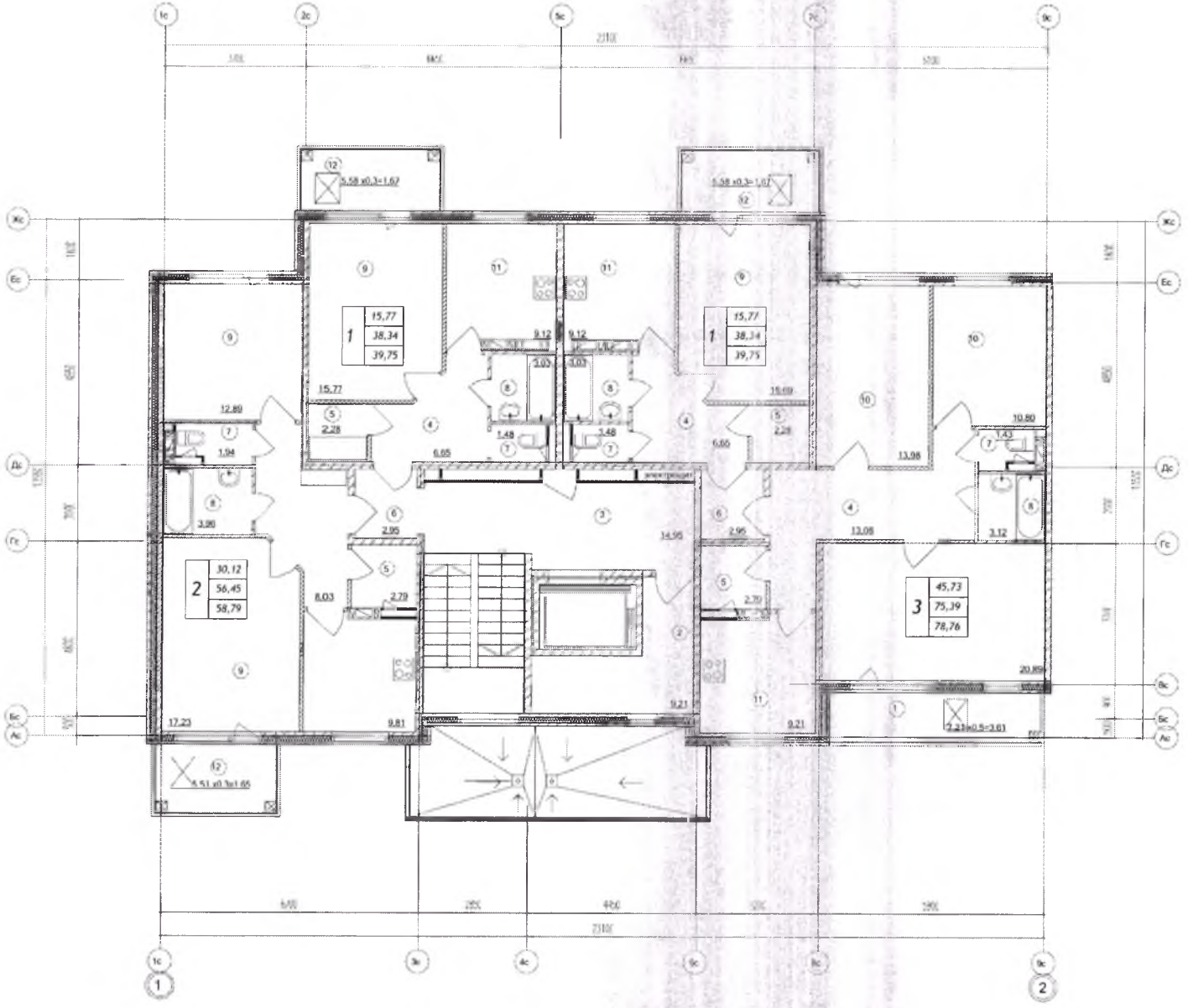

План схема

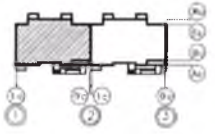

2	24,95	*Жилая площадь*
	44,30	*Площадь квартиры*
	46,20	*Общая площадь*

Кол-во жилых комнат

(1) Тип пола по экспликации

58,59 Площадь комнаты или помещения

План 6-го этажа жилого дома №45/3 Блок А

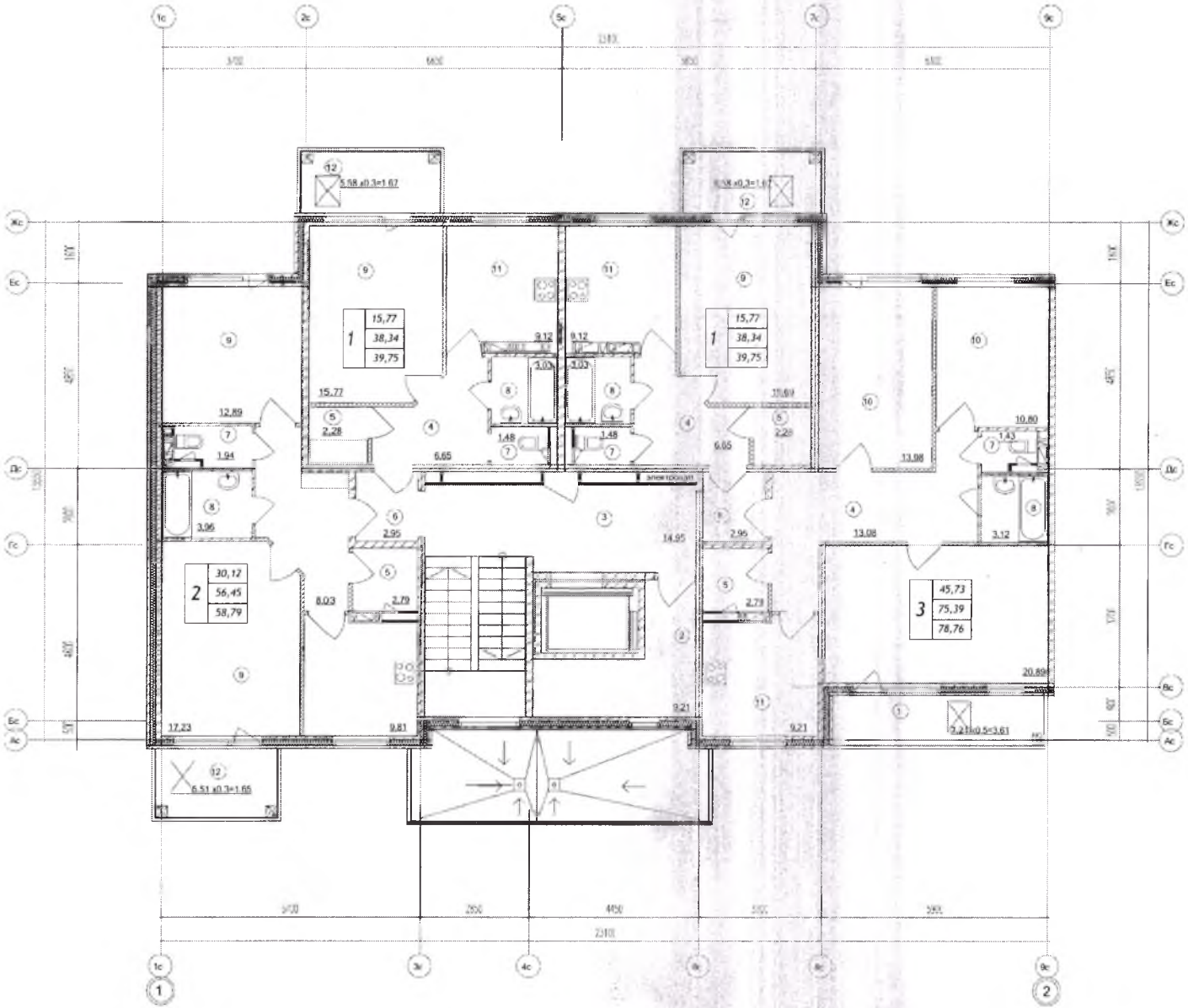

План схема

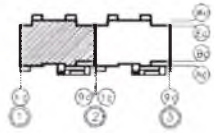

2	24,95	*Жилая площадь*
	44,30	*Площадь квартиры*
	46,20	*Общая площадь*

Кол-во жилых комнат

① Тип пола по экспликации

58,59 Площадь комнаты или помещения

План 7-го этажа жилого дома №45/3 Блок А

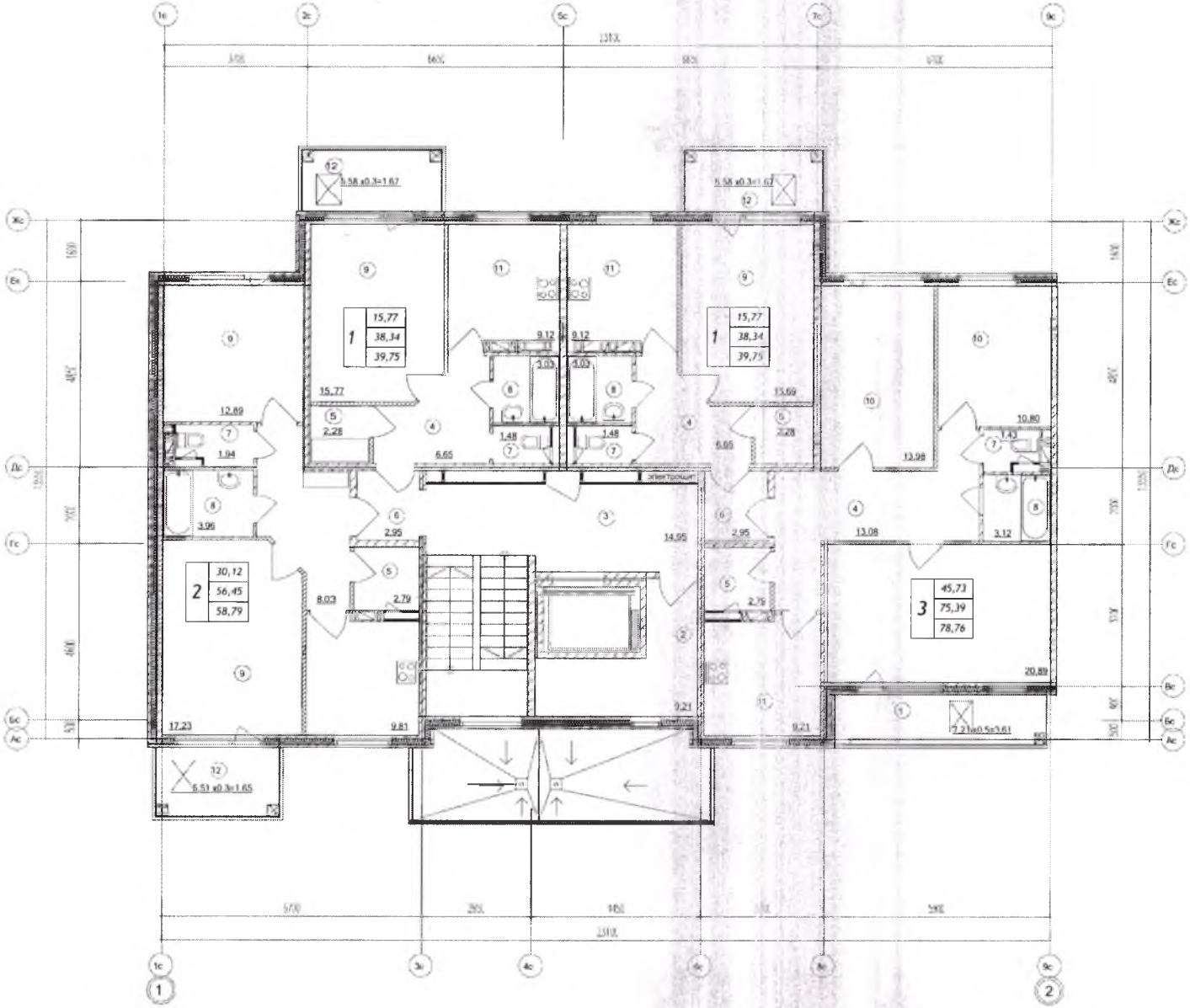

План схема

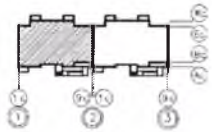

2	24,95	*Жилая площадь*
	44,30	*Площадь квартиры*
	46,20	*Общая площадь*

Кол-во жилых комнат

① Тип пола по экспликации

58,59 Площадь комнаты или помещения

План 8-го этажа жилого дома №45/3 Блок А

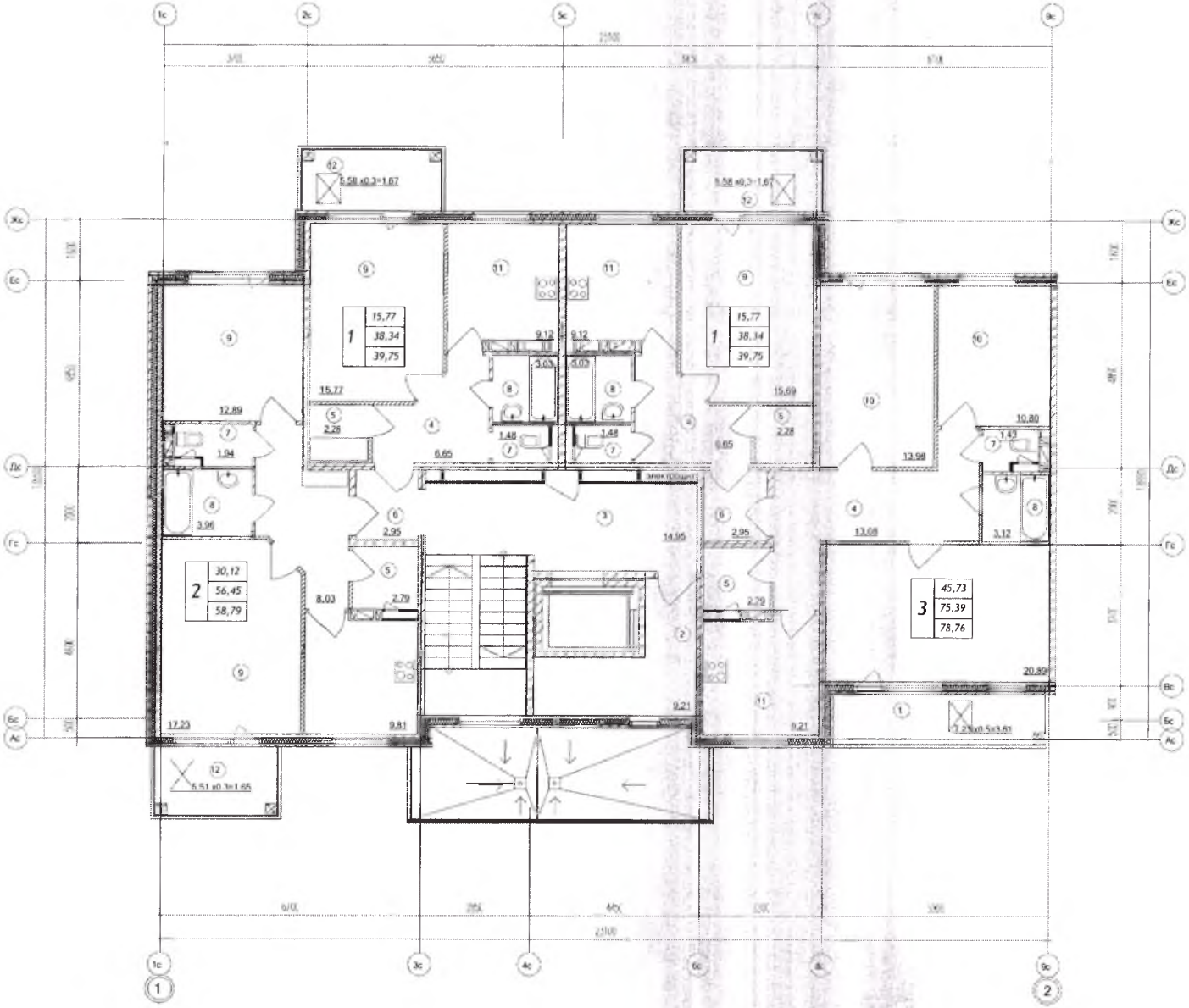

План схема

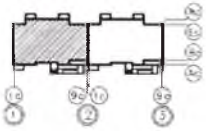

2	24,95	*Жилая площадь*
	44,30	*Площадь квартиры*
	46,20	*Общая площадь*

Кол-во жилых комнат

(1) Тип пола по экспликации

58,59 Площадь комнаты или помещения

План 9-го этажа жилого дома №45/3 Блок А

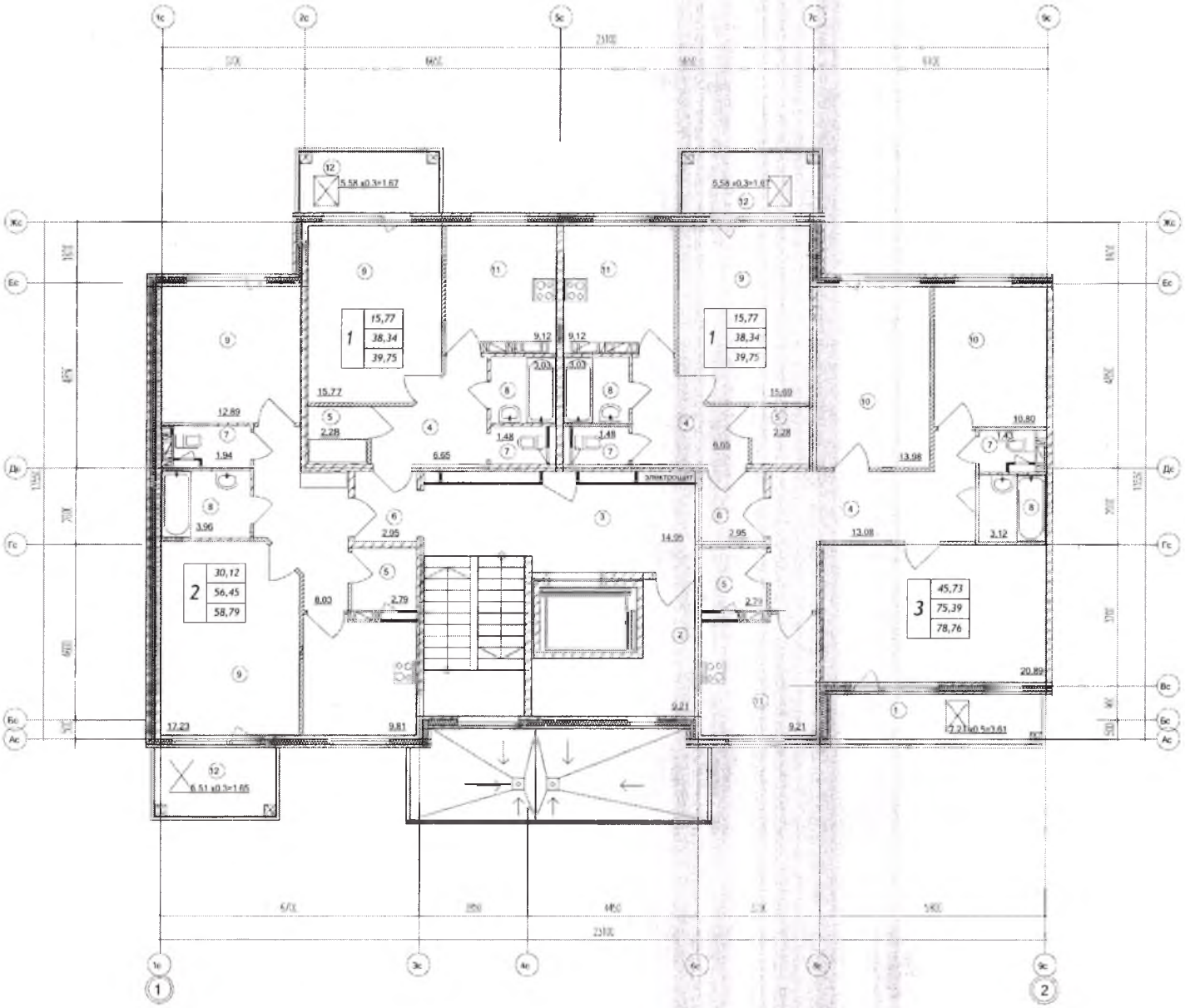

План схема

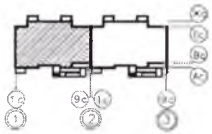

2	24,95	*Жилая площадь*
	44,30	*Площадь квартиры*
	46,20	*Общая площадь*

Кол-во жилых комнат

(1) Тип пола по экспликации

58,59 Площадь комнаты или помещения

План тех. этажа жилого дома №45/3 Блок А

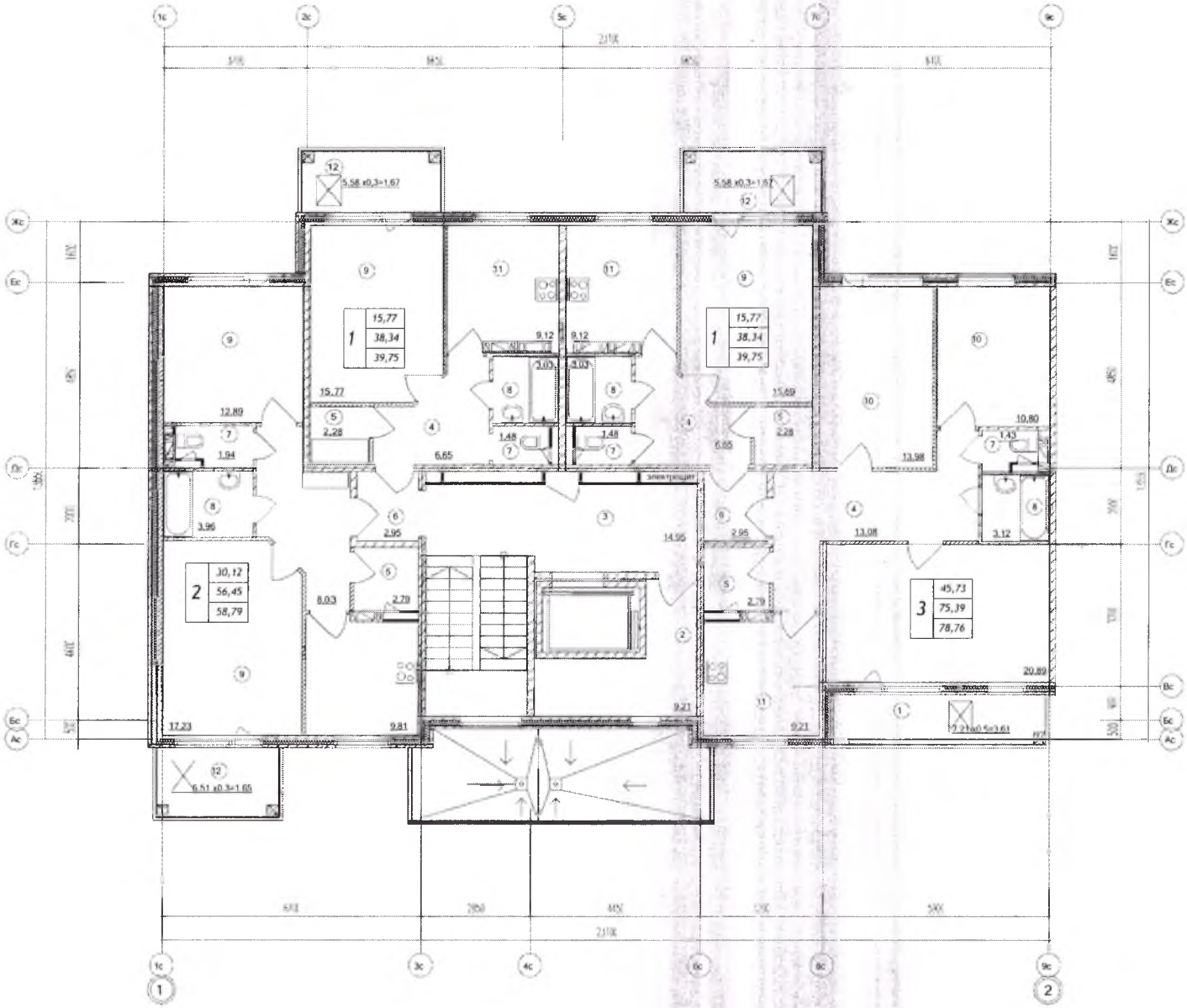

План схема

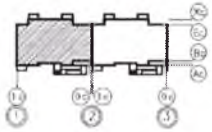

2	24,95	*Жилая площадь*
	44,30	*Площадь квартиры*
	46,20	*Общая площадь*

Кол-во жилых комнат

(1) Тип пола по экспликации

58,59 Площадь комнаты или помещения

План подвала жилого дома №45/3 Блок Б

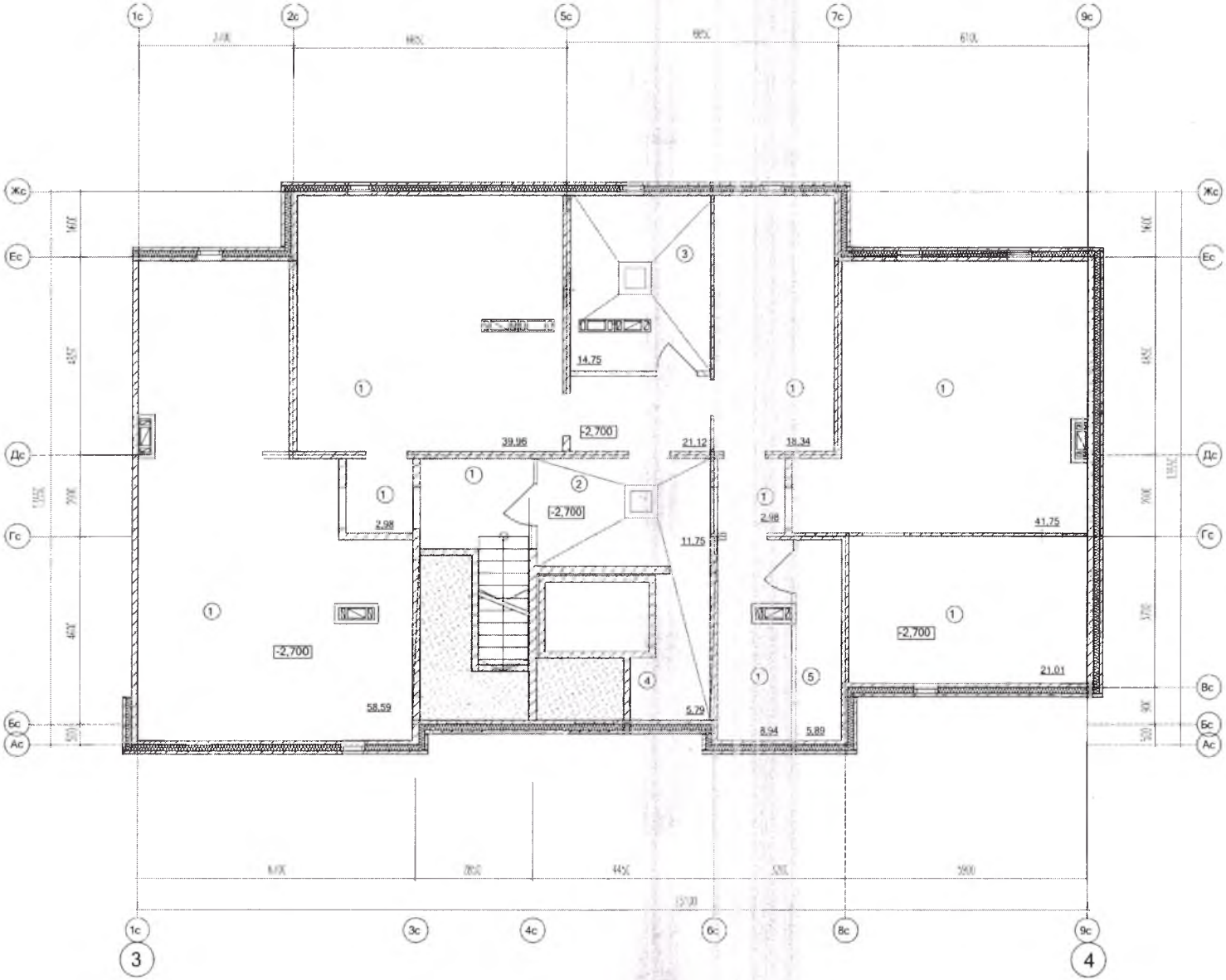

Плансхема

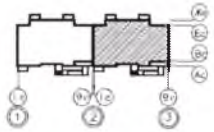

2	24,95	*Жилая площадь*
	44,30	*Площадь квартиры*
	46,20	*Общая площадь*

Кол-во жилых комнат

(1) Тип пола по экспликации

58,59 Площадь комнаты или помещения

План 1-го жилого дома №45/3 Блок Б

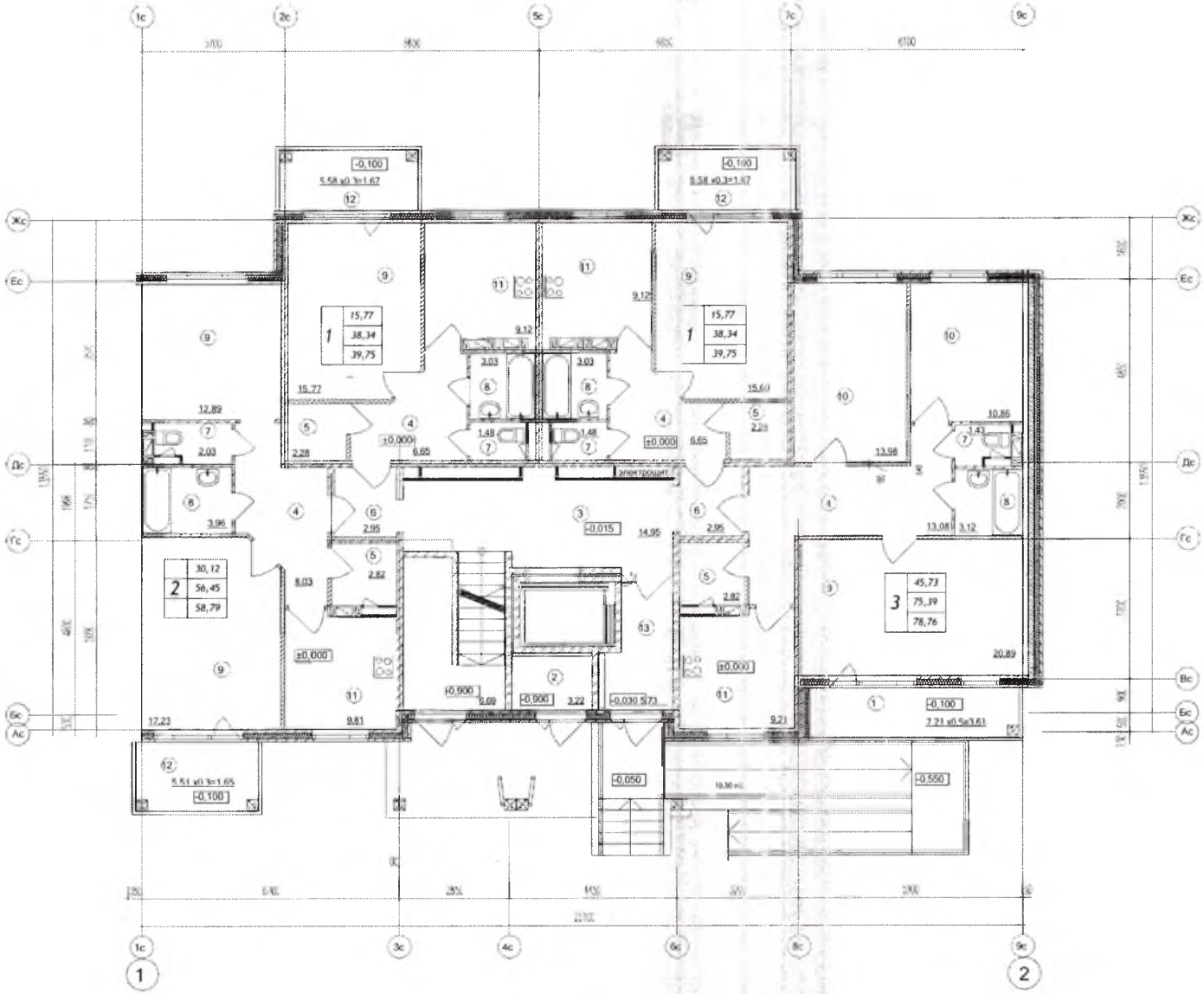

План схема

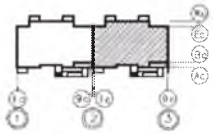

2	24,95	*Жилая площадь*
	44,30	*Площадь квартиры*
с	46,20	*Общая площадь*

Кол-во жилых комнат

(1) Тип пола по экспликации

58,59 Площадь комнаты или помещени

План 2-го жилого дома №45/3 Блок Б

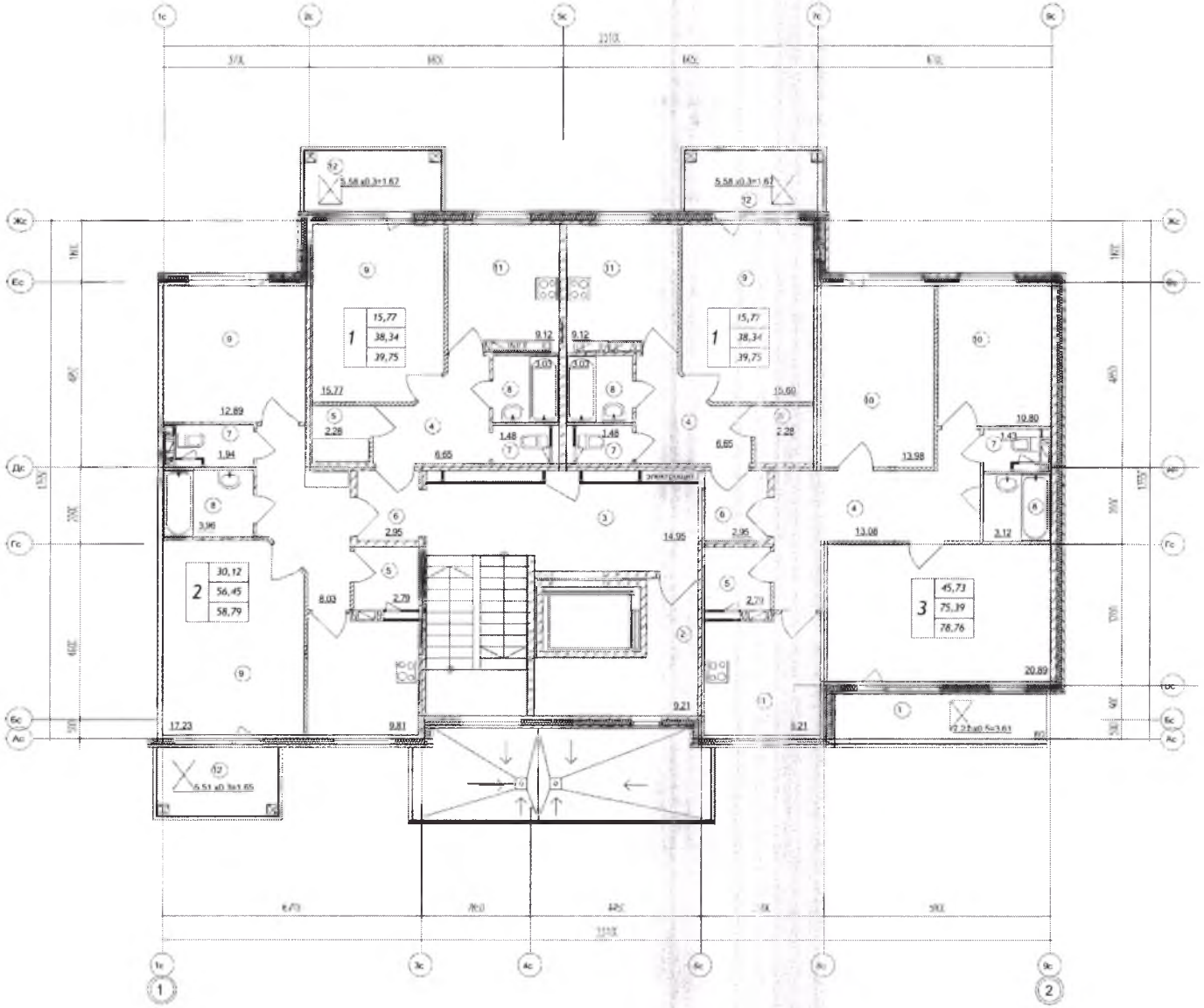

План схема

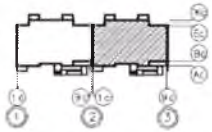

2	24,95	*Жилая площадь*
	44,30	*Площадь квартиры*
	46,20	*Общая площадь*

Кол-во жилых комнат

① Тип пола по экспликации

58,59 Площадь комнаты или помещения

План 3-го жилого дома №45/3 Блок Б

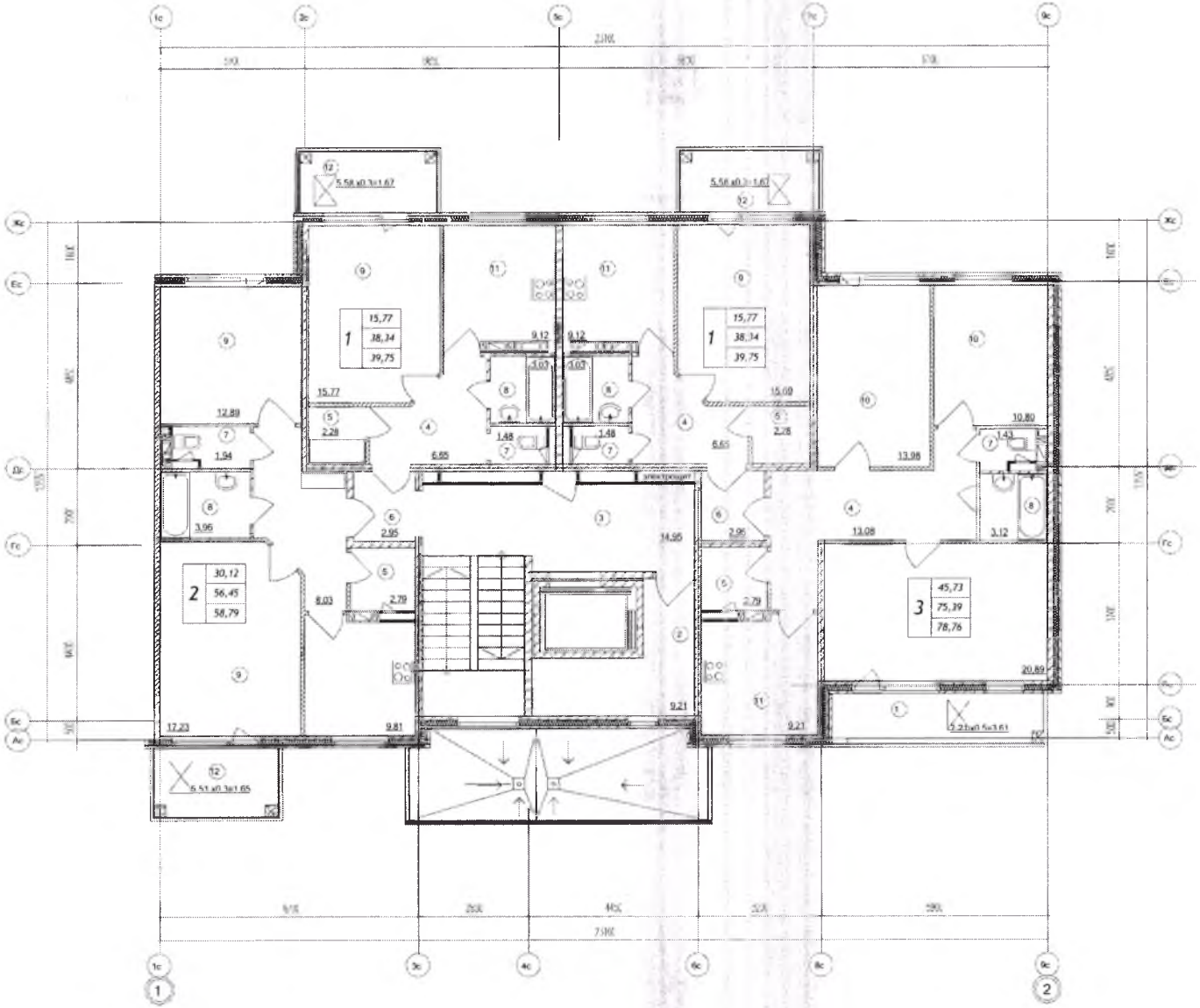

План схема

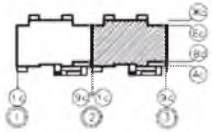

2	24,95	*Жилая площадь*
	44,30	*Площадь квартиры*
	46,20	*Общая площадь*

Кол-во жилых комнат

(1) *Тип пола по экспликации*

58,59 *Площадь комнаты или помещения*

План 4-го жилого дома №45/3 Блок Б

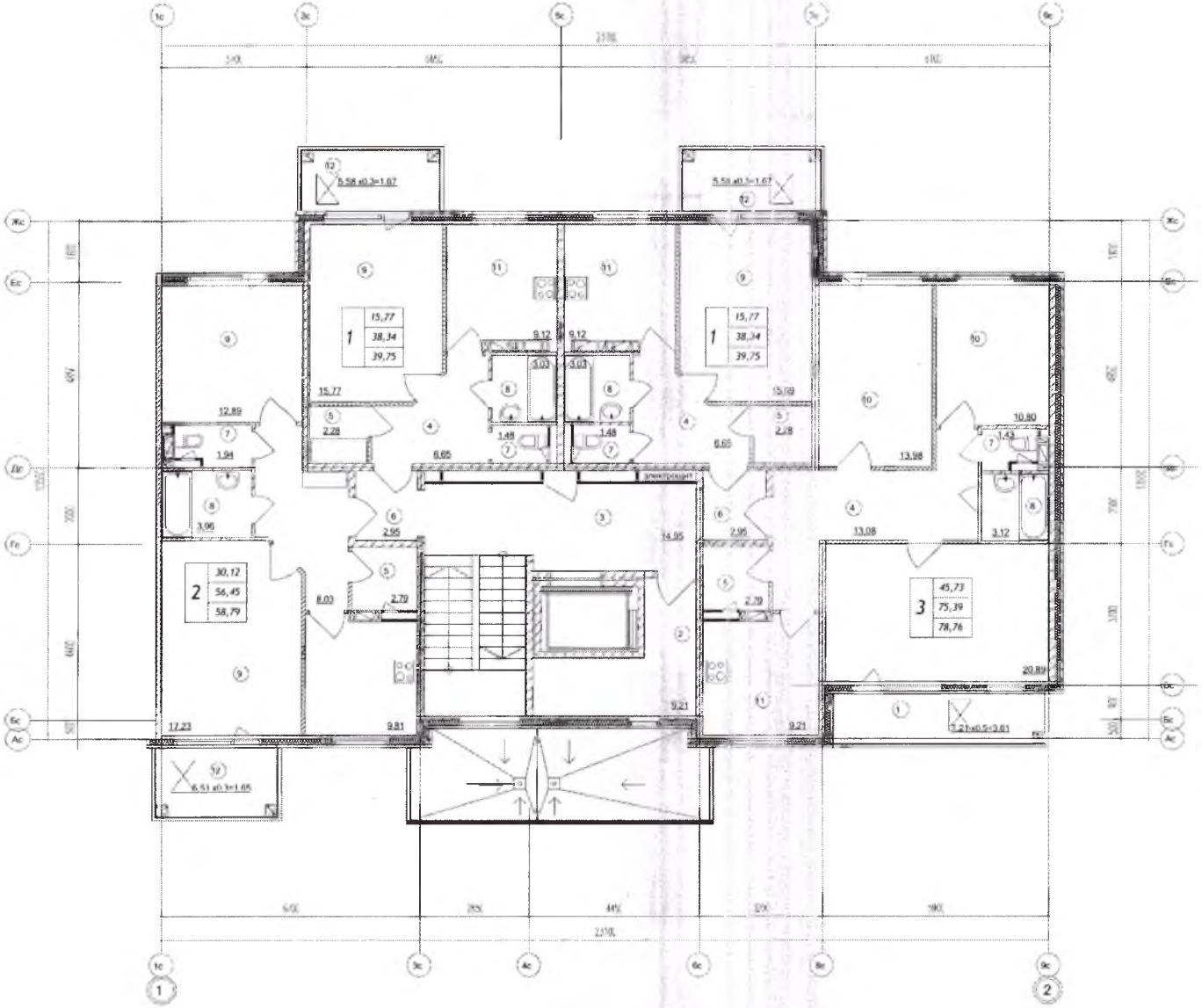

План схема

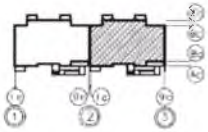

2	24,95	*Жилая площадь*
	44,30	*Площадь квартиры*
	46,20	*Общая площадь*

Кол-во жилых комнат

(1) Тип пола по экспликации

58,59 Площадь комнаты или помещения

План 5-го жилого дома №45/3 Блок Б

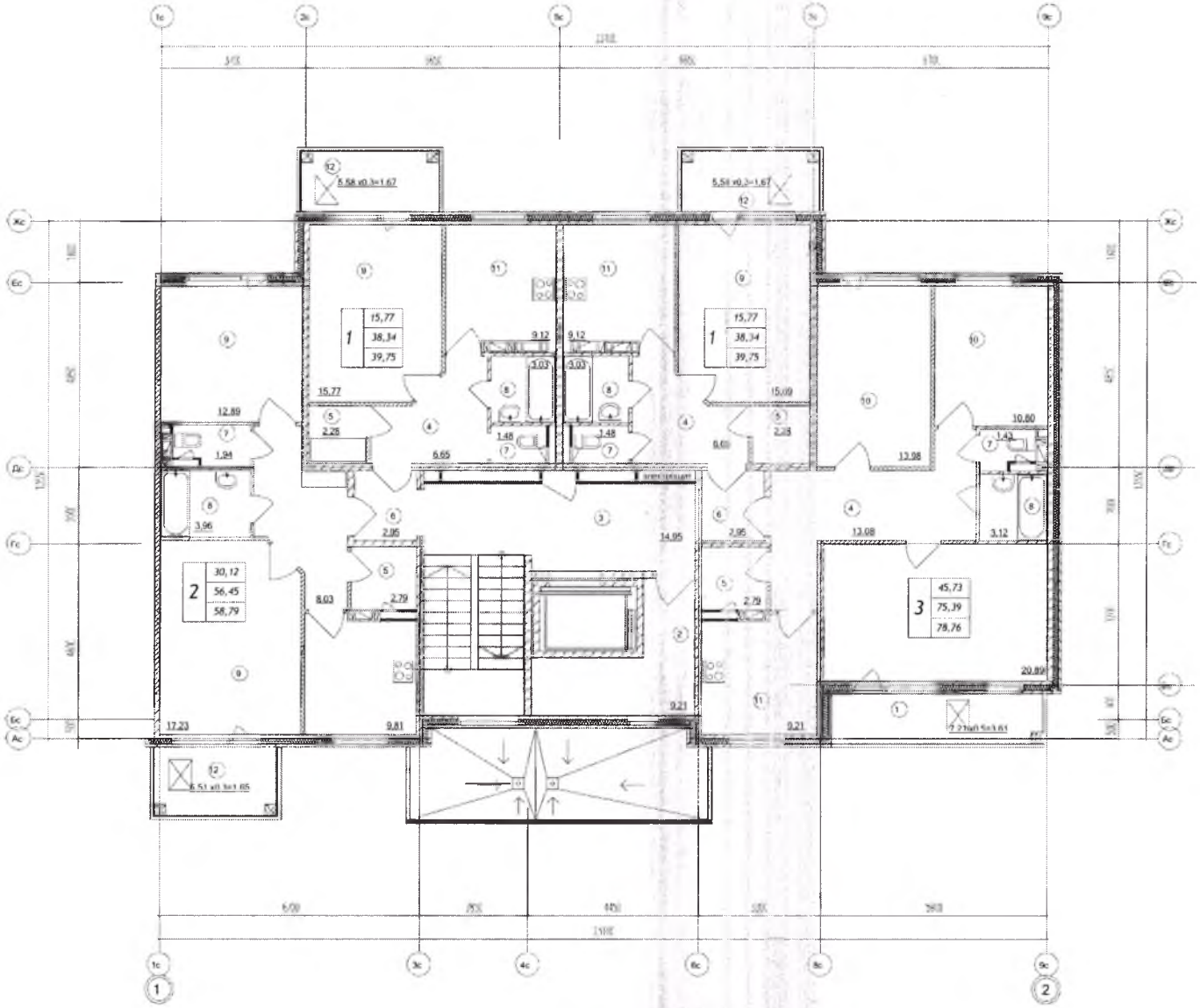

План схема

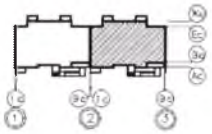

2	24,95	*Жилая площадь*
	44,30	*Площадь квартиры*
	46,20	*Общая площадь*

Кол-во жилых комнат

(1) Тип пола по экспликации

58,59 Площадь комнаты или помещения

План 6-го жилого дома №45/3 Блок Б

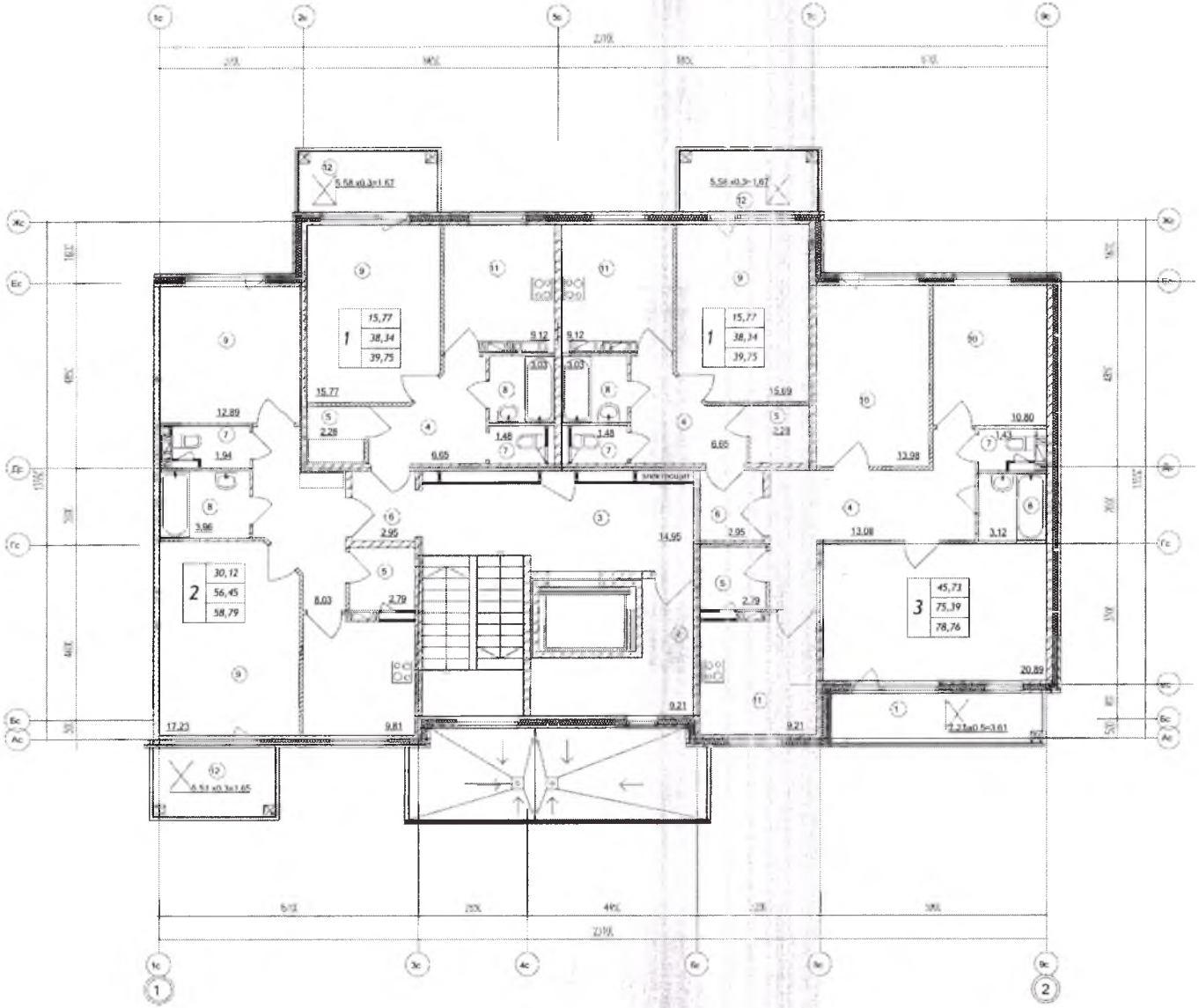

План схема

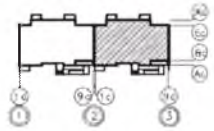

2	24,95	*Жилая площадь*
	44,30	*Площадь квартиры*
	46,20	*Общая площадь*

Кол-во жилых комнат

(1) Тип пола по экспликации

58,59 Площадь комнаты или помещения

План 7-го жилого дома №45/3 Блок Б

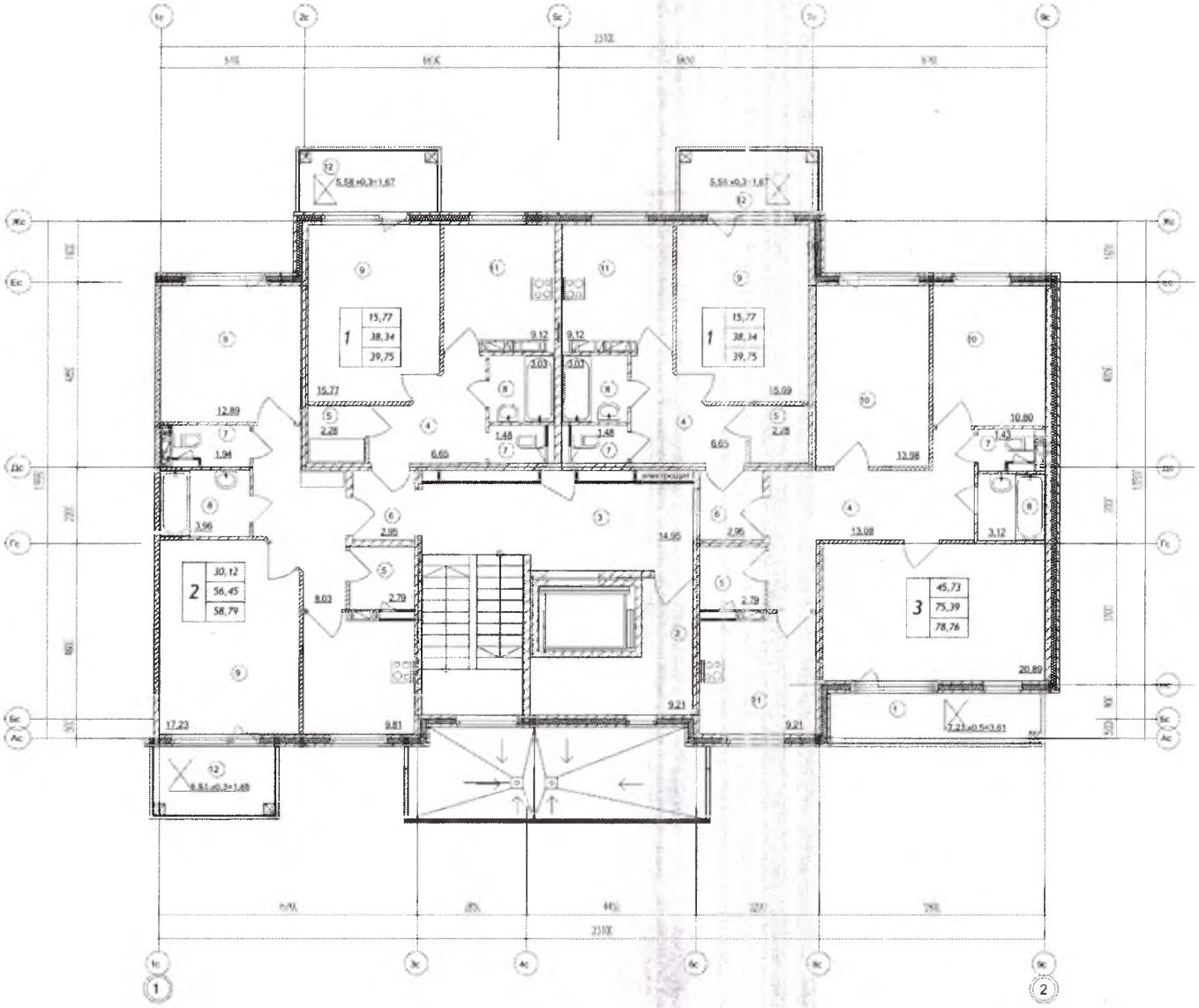

План схема

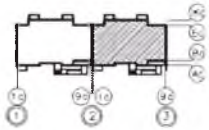

2	24,95	*Жилая площадь*
	44,30	*Площадь квартиры*
	46,20	*Общая площадь*

Кол-во жилых комнат

(1) *Тип пола по экспликации*

58,59 *Площадь комнаты или помещения*

План 8-го жилого дома №45/3 Блок Б

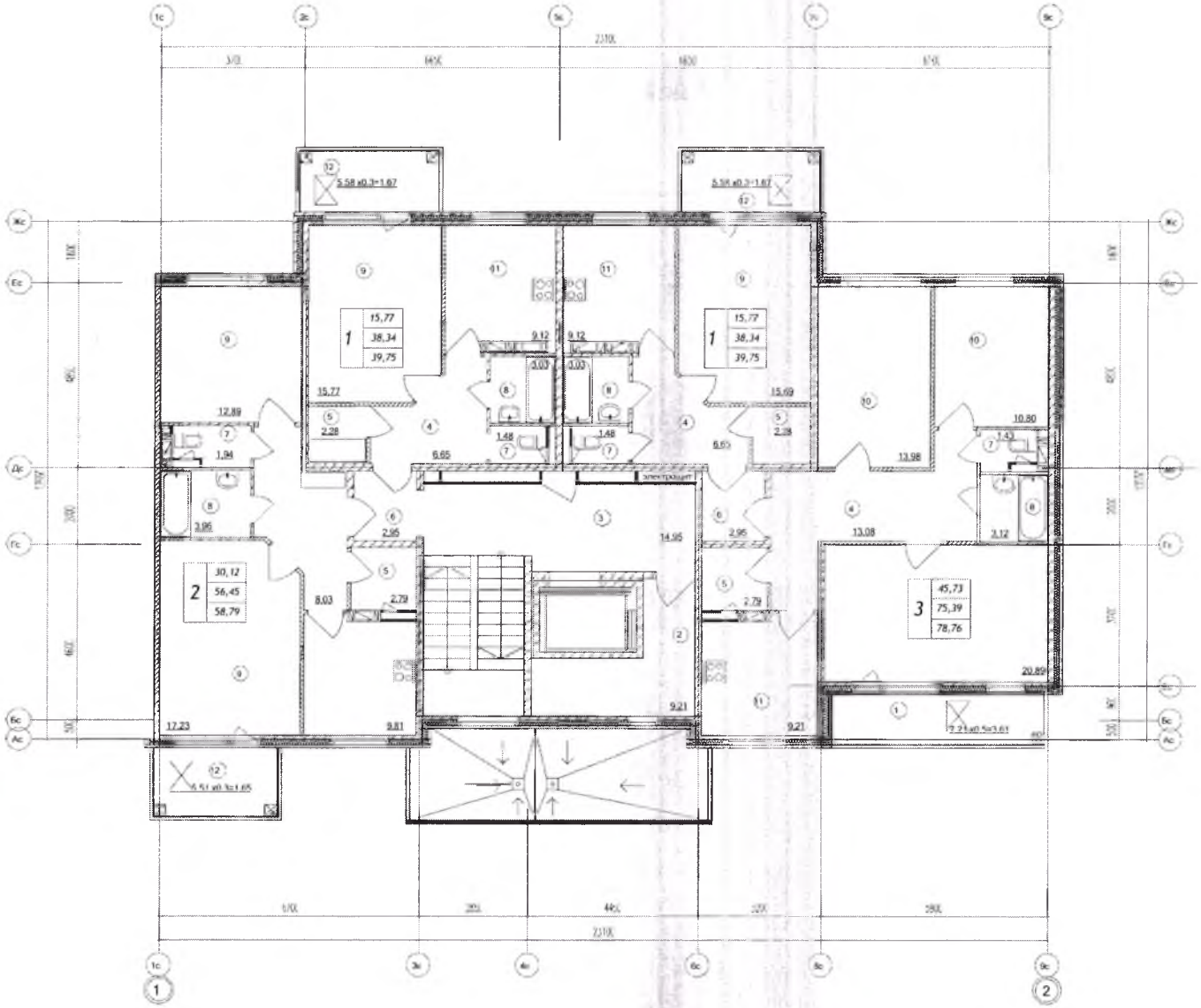

План схема

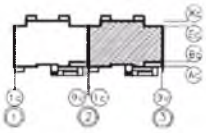

2	24,95	*Жилая площадь*
	44,30	*Площадь квартиры*
	46,20	*Общая площадь*

Кол-во жилых комнат

(1) Тип пола по экспликации

58,59 Площадь комнаты или помещения

План 9-го жилого дома №45/3 Блок Б

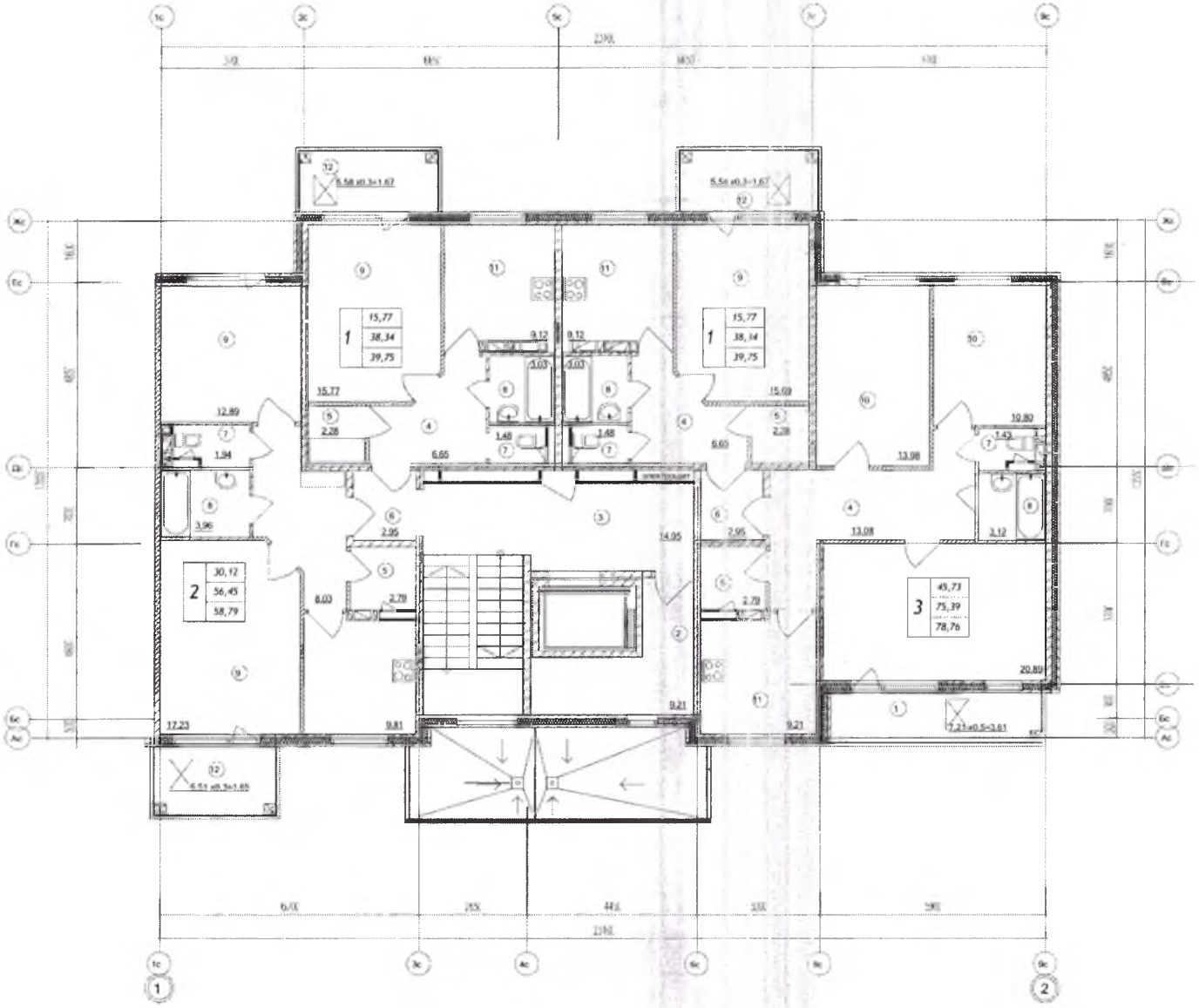

План схема

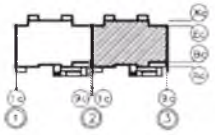

2	24,95	*Жилая площадь*
	44,30	*Площадь квартиры*
	46,20	*Общая площадь*

Кол-во жилых комнат

(1) Тип пола по экспликации

58,59 Площадь комнаты или помещения

План тех. жилого дома №45/3 Блок Б

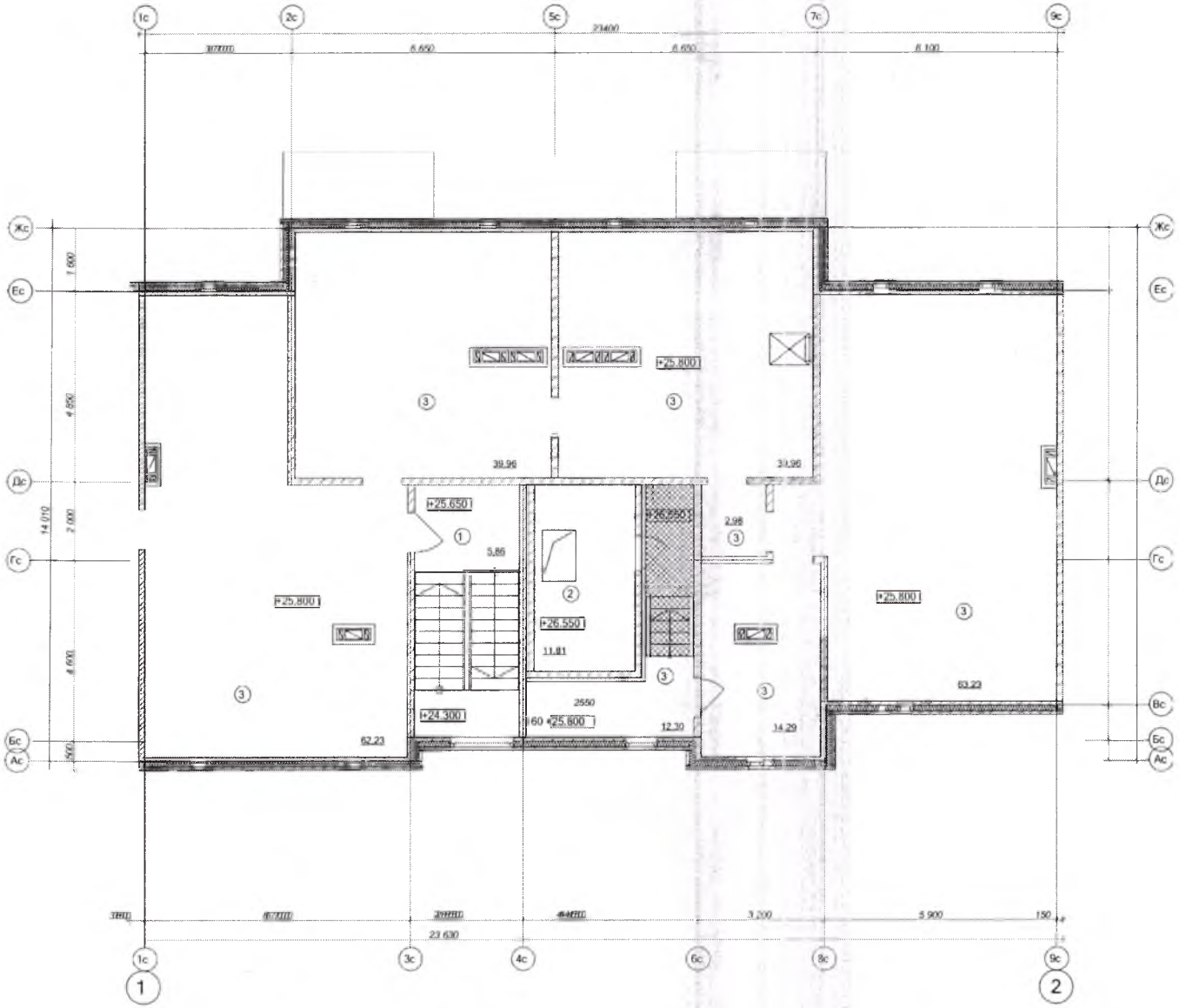

План схема

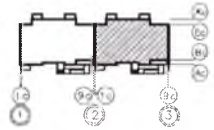

2	24,95	*Жилая площадь*
	44,30	*Площадь квартиры*
	46,20	*Общая площадь*

Кол-во жилых комнат

① Тип пола по экспликации

58,59 Площадь комнаты или помещения