"Капитальный ремонт семейно-врачебной амбулатории, расположенного по адресу:Атырауская область, Кызылкогинский район, селе Жаскайрат, улица Халел Досмухамедова, №14Б»

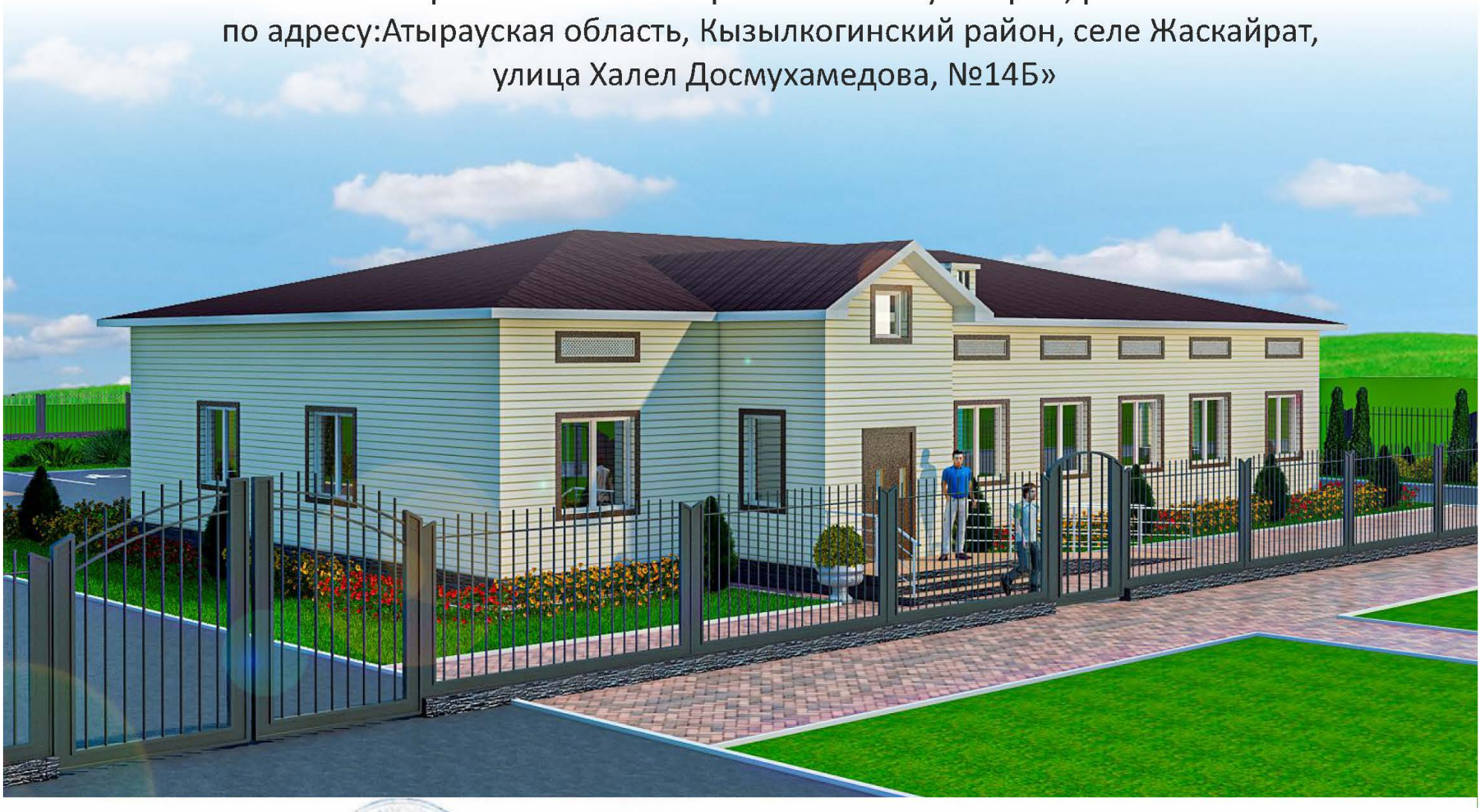

Директор ТОО «Мура Жер» Комекбаева З

Заказчик: КГП на ПХВ «Кызылкогинская районная больница» УЗ АО
Директор Тилемисова А.
28.11.2023

ТОО «Мура Жер»
Лицензия ГСЛ № 14002218 от 21.02.2014 г

ЭСКИЗНЫЙ ПРОЕКТ

Шымкент 2023

Ситуациялық схема М 1:2000

Изм.	Кол.уч	Лист	№док	Подпись	Дата	"Капитальный ремонт семейно-врачебной амбулатории, расположенного по адресу:Атырауская область, Кызылкогинский район, селе Жаскайрат, улица Халел Досмухамедова, №14Б»			
ГИП		Егенбердиев С.			07.2023		Стадия	Лист	Листов
Разработал		Егенбердиев Б.			07.2023		ЭП		
Проверил		Сманов М.			07.2023	Ситуационная схема	ТОО "Мұра-Жер" Шымкент - 2023		
Н.контроль		Егенбердиев С.			07.2023				

Генеральный план М 1:500

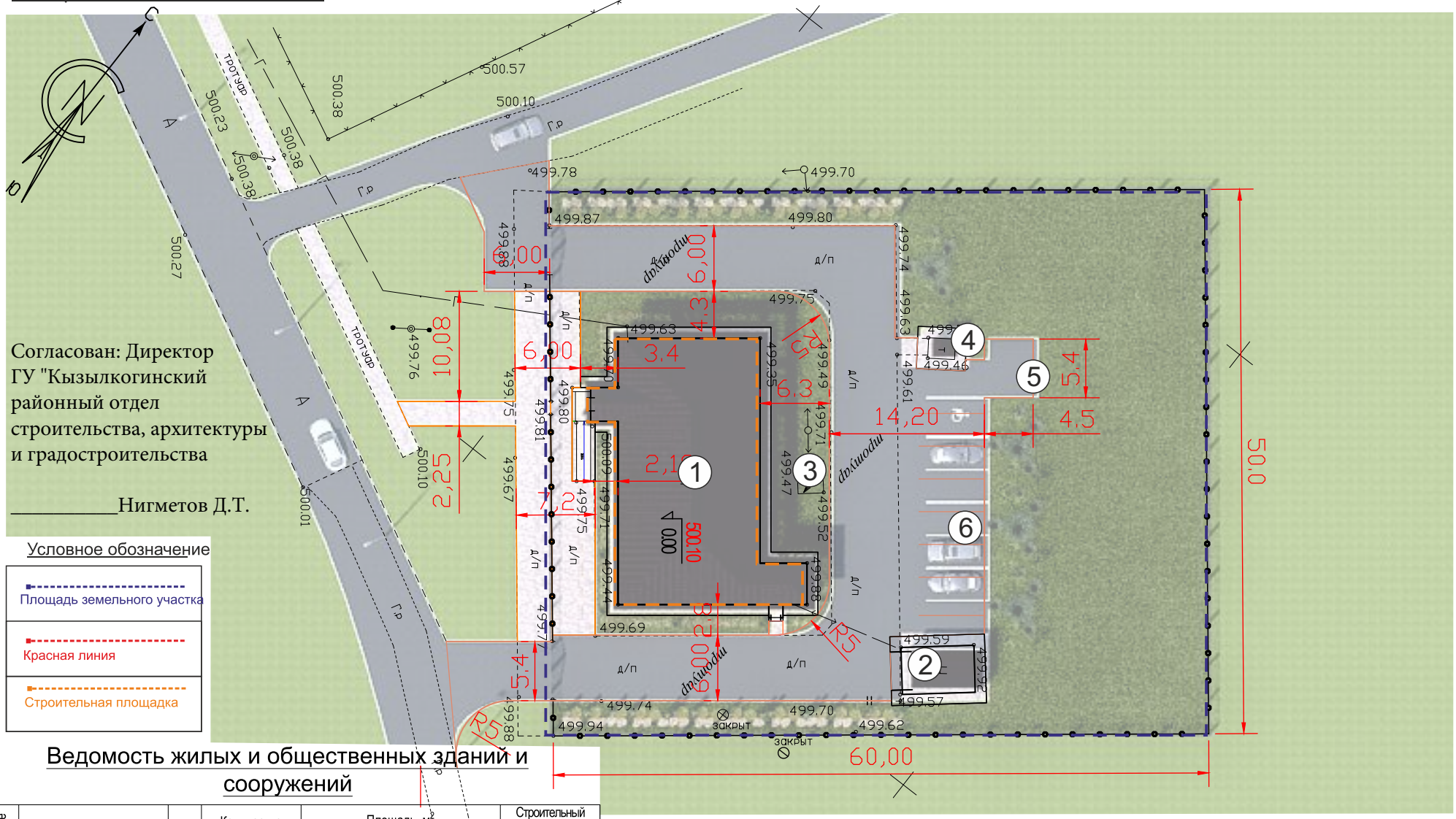

Согласован: Директор ГУ "Кызылкогинский районный отдел строительства, архитектуры и градостроительства

_____Нигметов Д.Т.

Условное обозначение

- Площадь земельного участка
- Красная линия
- Строительная площадка

Ведомость жилых и общественных зданий и сооружений

Номер на плане	Наименование и обозначение	Этажность	Количество			Площадь, м²				Строительный объем, м³	
			зданий	квартир		застройки		общая нормируемая		здания	всего
				здания	всего	здания	всего	здания	всего		
1	Амбулатория капремонт	1	1	-	-	360.0					
2	Гараж капремонт	1	1	-	-	27.5					
3	Трансформаторная подстанция существ.		1	-	-						
4	Надворный туалет сущ.		1	-	-	4.6					
5	Площадка ТБО		1	-	-	-					
6	Автопарковка на 6 м.м										

Изм.	Кол.уч	Лист	№док	Подпись	Дата	"Капитальный ремонт семейно-врачебной амбулатории, расположенного по адресу:Атырауская область, Кызылкогинский район, селе Жаскайрат, улица Халел Досмухамедова, №14Б»			
ГИП		Егенбердиев С.			07.2023		Стадия	Лист	Листов
Разработал		Егенбердиев Б.			07.2023		ЭП		
Проверил		Сманов М.			07.2023	Генеральный план	ТОО "Мұра-Жер" Шымкент - 2023		
Н.контроль		Егенбердиев С.			07.2023				

Перспектива

Согласован: Директор ГУ "Кызылкогинский районный отдел строительства, архитектуры и градостроительства

_____Нигметов Д.Т.

Изм.	Кол.уч	Лист	№док	Подпись	Дата	"Капитальный ремонт семейно-врачебной амбулатории, расположенного по адресу:Атырауская область, Кызылкогинский район, селе Жаскайрат, улица Халел Досмухамедова, №14Б»		
ГИП	Егенбердиев С.				07.2023		Стадия	Лист	Листов
Разработал	Егенбердиев Б.				07.2023		ЭП		
Проверил	Сманов М.				07.2023	Перспектива	ТОО "Мұра-Жер" Шымкент - 2023		
Н.контроль	Егенбердиев С.				07.2023				

Перспектива

Изм.	Кол.уч	Лист	№док	Подпись	Дата	"Капитальный ремонт семейно-врачебной амбулатории, расположенного по адресу:Атырауская область, Кызылкогинский район, селе Жаскайрат, улица Халел Досмухамедова, №14Б»			
ГИП		Егенбердиев С.			07.2023		Стадия	Лист	Листов
Разработал		Егенбердиев Б.			07.2023		ЭП		
Проверил		Сманов М.			07.2023	Перспектива	ТОО "Мұра-Жер" Шымкент - 2023		
Н.контроль		Егенбердиев С.			07.2023				

Перспектива

Изм.	Кол.уч	Лист	№док	Подпись	Дата	"Капитальный ремонт семейно-врачебной амбулатории, расположенного по адресу:Атырауская область, Кызылкогинский район, селе Жаскайрат, улица Халел Досмухамедова, №14Б»			
ГИП		Егенбердиев С.			07.2023		Стадия	Лист	Листов
Разработал		Егенбердиев Б.			07.2023		ЭП		
Проверил		Сманов М.			07.2023	Перспектива	ТОО "Мұра-Жер" Шымкент - 2023		
Н.контроль		Егенбердиев С.			07.2023				

Перспектива

Изм.	Кол.уч	Лист	№док	Подпись	Дата	"Капитальный ремонт семейно-врачебной амбулатории, расположенного по адресу:Атырауская область, Кызылкогинский район, селе Жаскайрат, улица Халел Досмухамедова, №14Б»			
ГИП		Егенбердиев С.			07.2023		Стадия	Лист	Листов
Разработал		Егенбердиев Б.			07.2023		ЭП		
Проверил		Сманов М.			07.2023	Перспектива	ТОО "Мұра-Жер" Шымкент - 2023		
Н.контроль		Егенбердиев С.			07.2023				

Перспектива

Изм.	Кол.уч	Лист	№док	Подпись	Дата	"Капитальный ремонт семейно-врачебной амбулатории, расположенного по адресу:Атырауская область, Кызылкогинский район, селе Жаскайрат, улица Халел Досмухамедова, №14Б»			
ГИП		Егенбердиев С.			07.2023		Стадия	Лист	Листов
Разработал		Егенбердиев Б.			07.2023		ЭП		
Проверил		Сманов М.			07.2023	Перспектива	ТОО "Мұра-Жер" Шымкент - 2023		
Н.контроль		Егенбердиев С.			07.2023				

Фасад по оси 1-5.

Фасад по оси 5-1.

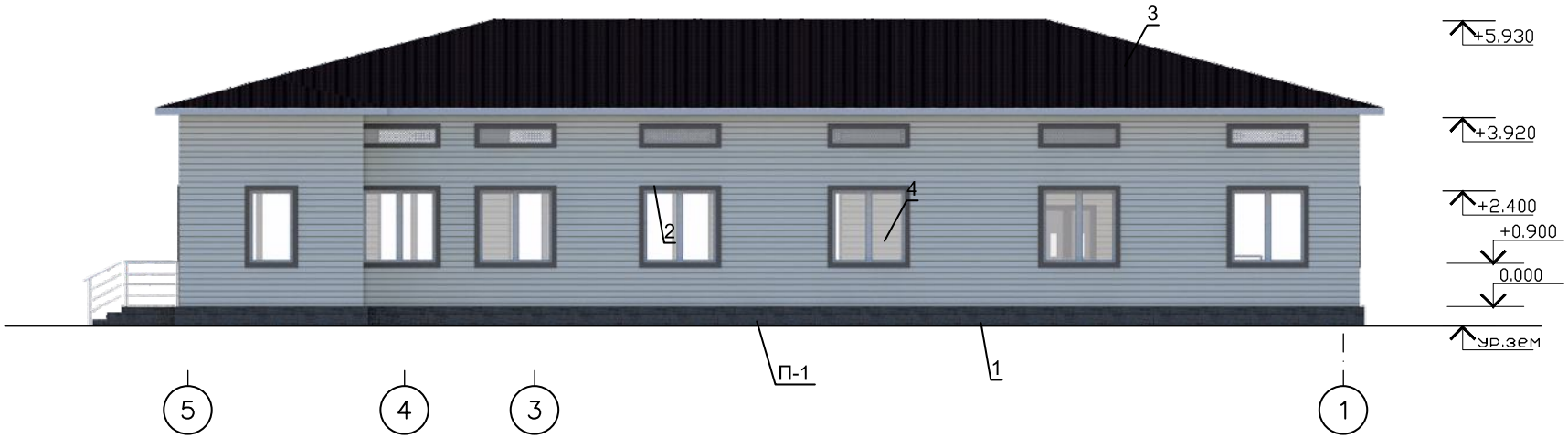

Существующая наружная отделка

Фасад	Элементы	Отделка	Колер
1	Цоколь	Обшивка из металлосайдинга	35.3 м2
2	Стены	Обшивка из металлосайдинга	310.0 м2
3	Кровля	Металлочерепица по деревянным стропилам и обрешетке	
4	Окна	ПВХ	
5	Двери	Металлическая	541 м2

Масштаб М 1:100

Изм.	Кол.уч	Лист	№док	Подпись	Дата
ГИП	Егенбердиев С.				07.2023
Разработал	Егенбердиев Б.				07.2023
Проверил	Сманов М.				07.2023
Н.контроль	Егенбердиев С.				07.2023

"Капитальный ремонт семейно-врачебной амбулатории, расположенного по адресу:Атырауская область, Кызылкогинский район, селе Жаскайрат, улица Халел Досмухамедова, №14Б»

Стадия	Лист	Листов
ЭП		

Фасады

ТОО "Мұра-Жер"
Шымкент - 2023

Фасад по оси А-Д.

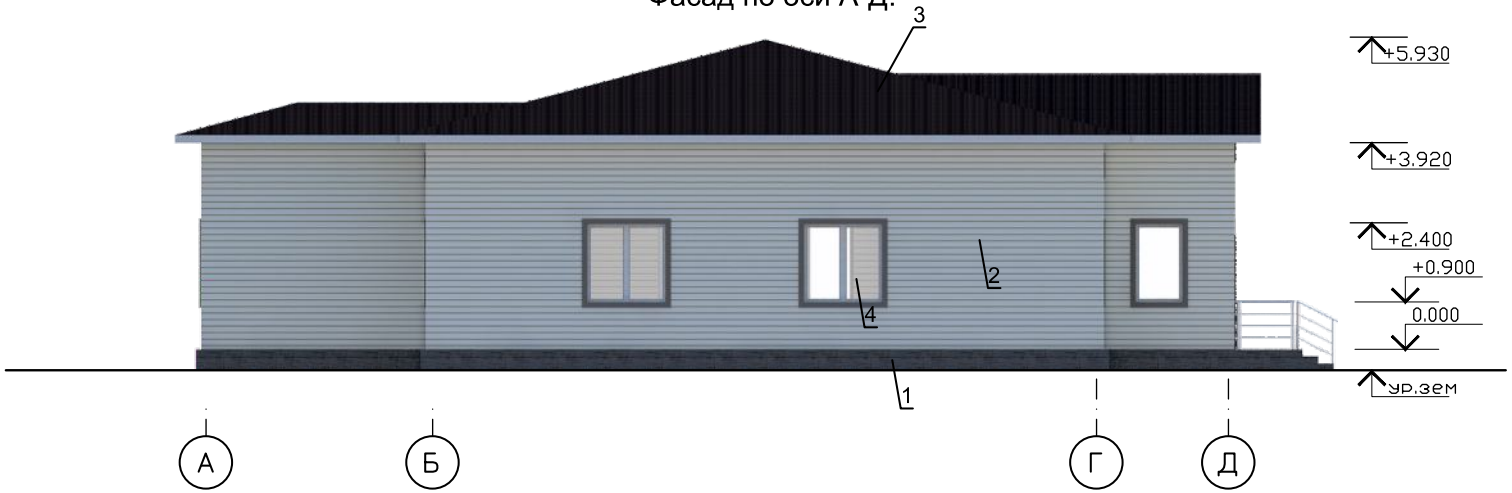

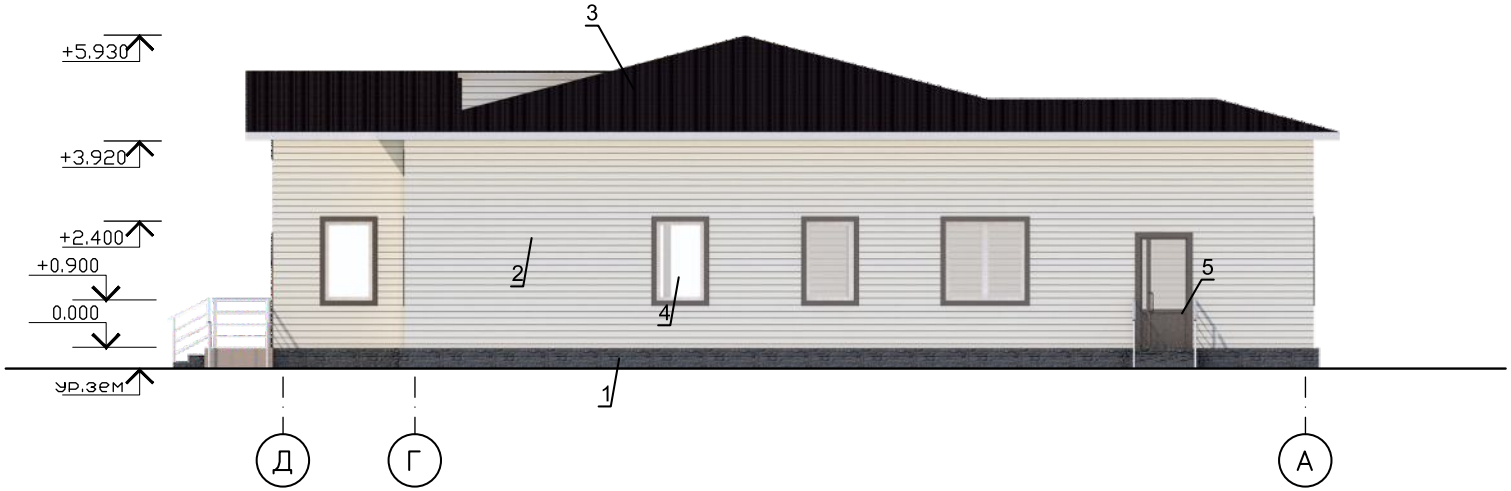

Изм.	Кол.уч	Лист	№док	Подпись	Дата	"Капитальный ремонт семейно-врачебной амбулатории, расположенного по адресу:Атырауская область, Кызылкогинский район, селе Жаскайрат, улица Халел Досмухамедова, №14Б»
ГИП	Егенбердиев С.				07.2023	Стадия: ЭП; Лист; Листов
Разработал	Егенбердиев Б.				07.2023	
Проверил	Сманов М.				07.2023	Фасады
Н.контроль	Егенбердиев С.				07.2023	ТОО "Мұра-Жер" Шымкент - 2023

Экспликация помещений

N по плану	Наименование	Площадь м2	Примеч.
1	Прихожая	4.20	Д
2	Коридор	69.5	Д
3	Приемная	11.30	Д
4	Процедурная	11.70	Д
5	Кабинет акушера	17.10	Д
6	Стационарная	17.20	Д
7	Кладовая	3.70	Д
8	Кладовая	3.20	Д
9	Дезинфекционная	11.60	Д
10	Кабинет фильтрации	8.90	Д
11	Лаборатория	6.30	Д
12	Лаборатория	9.0	Д
13	Кабинет	7.50	Д
14	Кабинет	6.20	Д
15	Санузел	3.50	Д
16	Кабинет фельдшера	8.40	Д
17	Котельная	10.70	Г
18	Кладовая	3.60	Д
19	Санузел	3.60	Д
20	Кабинет заведующего	12.0	Д
21	Кабинет	10.0	Д
22	Кабинет	10.0	Д
23	Кабинет	10.0	Д
24	Регистрационная	10.0	Д
25	Аптека	4.10	Д

Наружный и внутренние стена из ракушеблока толщ. 400 мм

Утеплитель наружный стен толщ. 100 мм

Перегородка из ракушеблока толщ. 200 мм

После ремонта оконных блоков с дерев.подоконниками

После ремонта дверных блоков

План на отм. 0.000 (После ремонта)

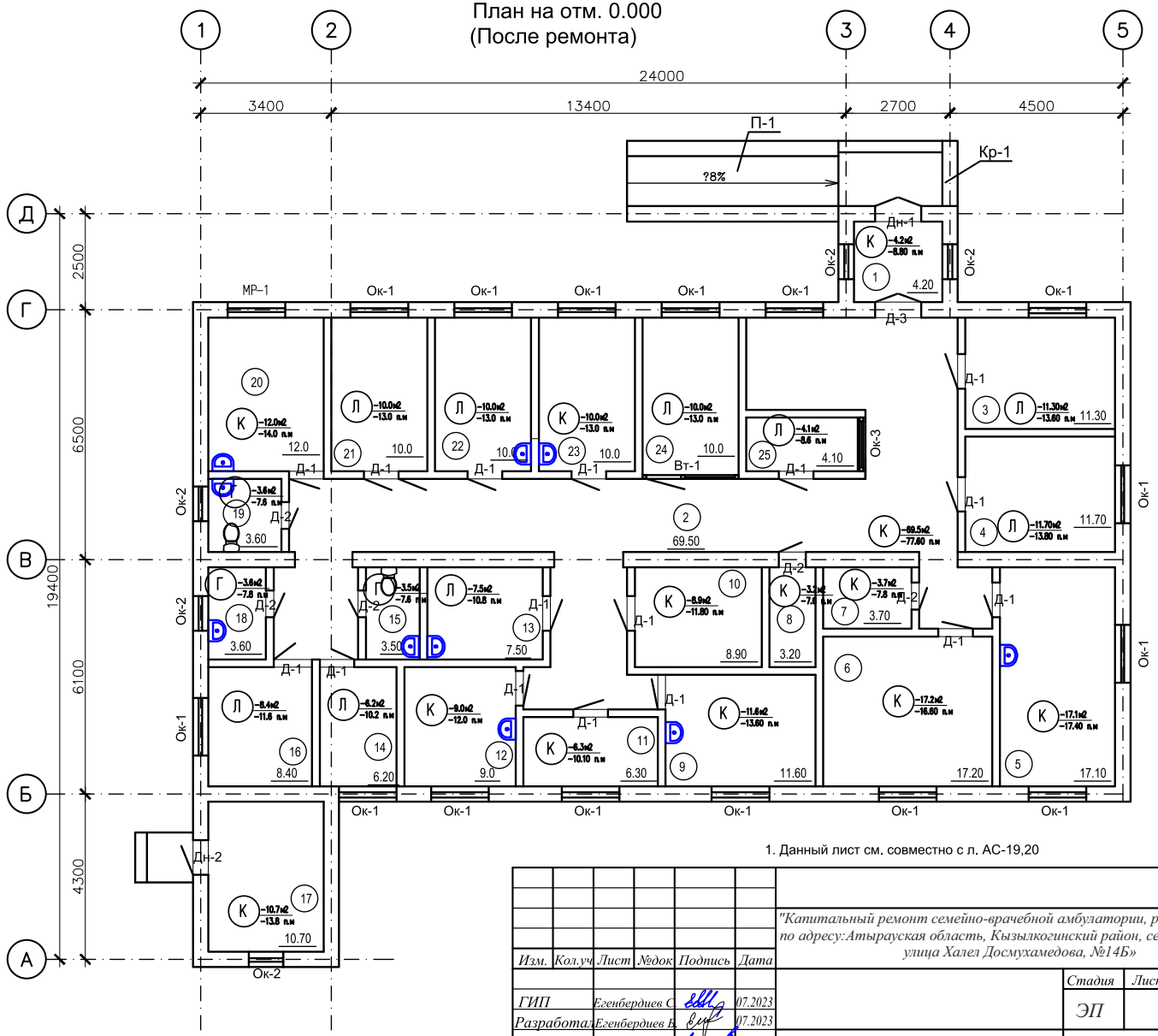

1. Данный лист см. совместно с л. АС-19,20

Изм.	Кол.уч	Лист	№док	Подпись	Дата
ГИП	Егенбердиев С.				07.2023
Разработал	Егенбердиев Б.				07.2023
Проверил	Сманов М.				07.2023
Н.контроль	Егенбердиев С.				07.2023

"Капитальный ремонт семейно-врачебной амбулатории, расположенного по адресу:Атырауская область, Кызылкогинский район, селе Жаскайрат, улица Халел Досмухамедова, №14Б»

Стадия	Лист	Листов
ЭП		

План на отм. 0,000. (После ремонта)

ТОО "Мұра-Жер" Шымкент - 2023

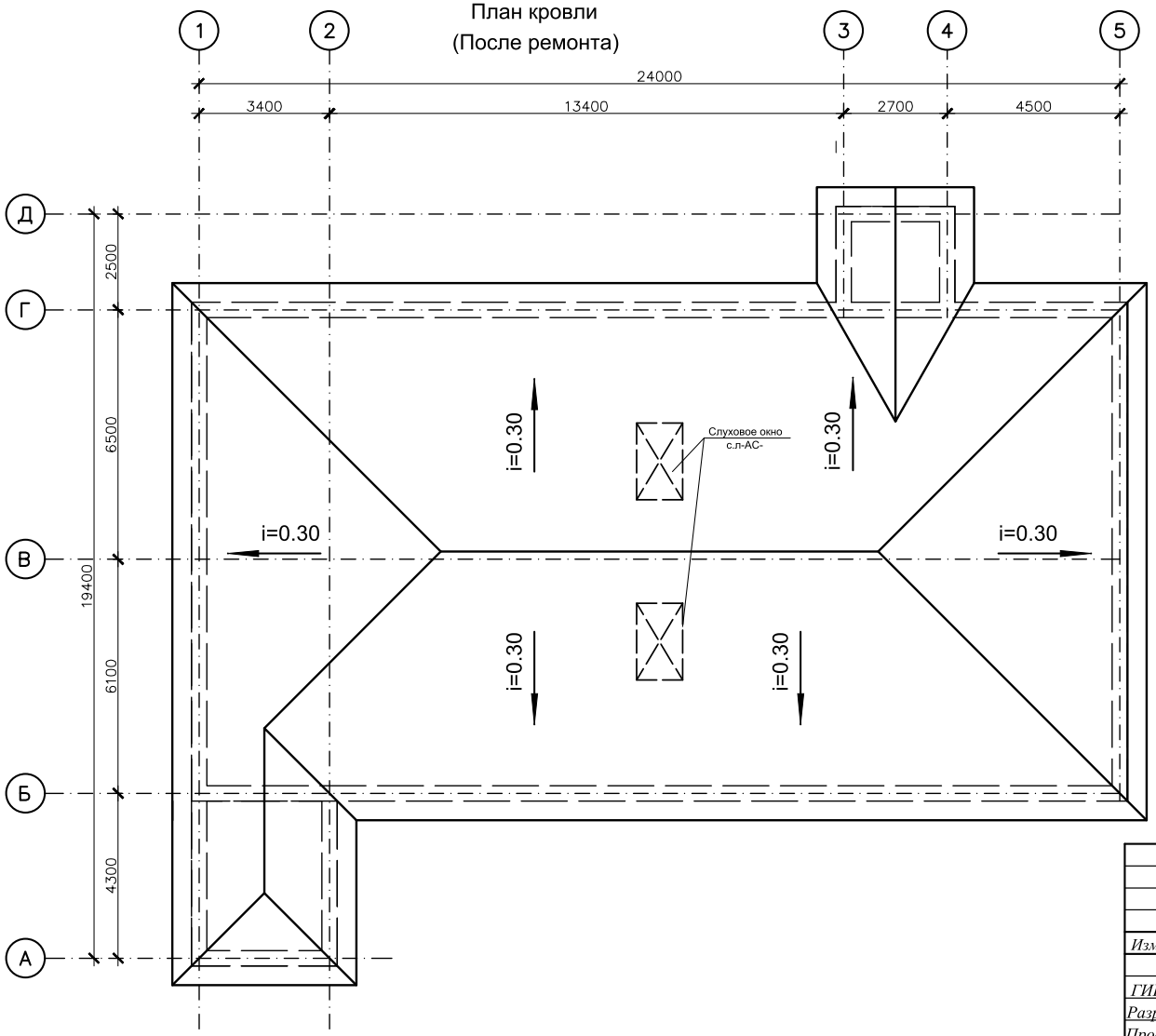

Спецификация элементов крыш

Поз.	Обозначение	Наименование	Кол.	Масса ед.,кг.	Примеч.
1	ГОСТ 8486-86*Е	Обрешетка 32х100, п.м.	1126.6	0.0032	3.6
2	-//-	Карнизный щит 40х100, п.м.	437.0	0.004	1.75
3	-//-	Коньковая обрешетка 32х100, п.м.	138.0	0.0032	0.44
		Металлочерепица типа "Монтеррей"	t=0.7		512.0 м2
	Комплектующие элементы кровли из металлочерепицы "Монтеррей"				
	Гидроизоляция:	Прокладка ТАК			512.0м2
	АС-хх	Слуховое окно	2		

1. Данный лист см. совместно с л. АС-14-19

Изм.	Кол.уч	Лист	№док	Подпись	Дата
ГИП		Егенбердиев С.			07.2023
Разработал		Егенбердиев В.			07.2023
Проверил		Сманов М.			07.2023
Н.контроль		Егенбердиев С.			07.2023

"Капитальный ремонт семейно-врачебной амбулатории, расположенного по адресу:Атырауская область, Кызылкогинский район, селе Жаскайрат, улица Халел Досмухамедова, №14Б»

Стадия	Лист	Листов
ЭП		

План кровли
(После ремонта)

ТОО "Мұра-Жер"
Шымкент - 2023

Разрез 1-1

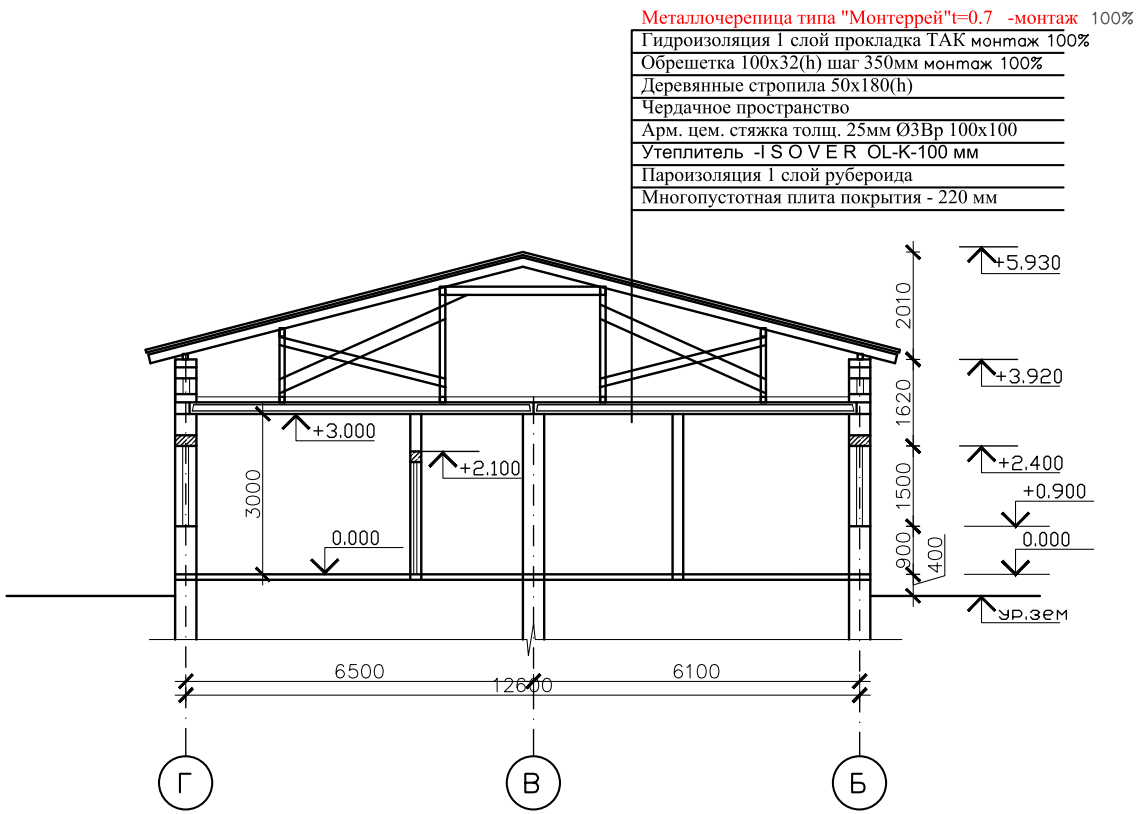

1. Данный лист см. совместно с л. АС-14

Изм.	Кол.уч	Лист	№док	Подпись	Дата	"Капитальный ремонт семейно-врачебной амбулатории, расположенного по адресу:Атырауская область, Кызылкогинский район, селе Жаскайрат, улица Халел Досмухамедова, №14Б»		
ГИП		Егенбердиев С.			07.2023		Стадия	Лист	Листов
Разработал		Егенбердиев В.			07.2023		ЭП		
Проверил		Сманов М.			07.2023	Разрез 1-1 (После ремонта)	ТОО "Мұра-Жер" Шымкент - 2023		
Н.контроль		Егенбердиев С.			07.2023				

Ночной вид

Изм.	Кол.уч	Лист	№док	Подпись	Дата
ГИП		Егенбердиев С.			07.2023
Разработал		Егенбердиев Б.			07.2023
Проверил		Сманов М.			07.2023
Н.контроль		Егенбердиев С.			07.2023

"Капитальный ремонт семейно-врачебной амбулатории, расположенного по адресу:Атырауская область, Кызылкогинский район, селе Жаскайрат, улица Халел Досмухамедова, №14Б»

Стадия	Лист	Листов
ЭП		

Ночной вид

ТОО "Мұра-Жер"
Шымкент - 2023

Ночной вид (для праздничные дни)

Изм.	Кол.уч	Лист	№док	Подпись	Дата	"Капитальный ремонт семейно-врачебной амбулатории, расположенного по адресу:Атырауская область, Кызылкогинский район, селе Жаскайрат, улица Халел Досмухамедова, №14Б»			
ГИП		Егенбердиев С.			07.2023		Стадия	Лист	Листов
Разработал		Егенбердиев Б.			07.2023		ЭП		
Проверил		Сманов М.			07.2023	Ночной вид	ТОО "Мұра-Жер" Шымкент - 2023		
Н.контроль		Егенбердиев С.			07.2023				