ТОО “СуҚұрылысПроект”

Гослицензия ГСЛ №17005865 от 05.04.2017г.

Заказ: №39-2022
Заказчик: РГКП "Центр судебных экспертиз Министерства юстиции Республики Казахстан"

РАБОЧИЙ ПРОЕКТ

«Капитальный ремонт здания по адресу: г. Нур-Султан, Мустафина 7»

Паспорт проекта

Том 1
Книга 1

г. Шымкент - 2022 г.

ТОО “СуҚұрылысПроект”

Гослицензия ГСЛ №17005865 от 05.04.2017г.

Заказ: №39-2022
Заказчик: РГКП "Центр судебных экспертиз Министерства юстиции Республики Казахстан"

РАБОЧИЙ ПРОЕКТ

«Капитальный ремонт здания по адресу: г. Нур-Султан, Мустафина 7»

Паспорт проекта

Том 1
Книга 1

Директор *ТОО “СуҚұрылысПроект”* *О.Абдикеримов*

Главный инженер проекта *К.Намет*

г. Шымкент - 2022 г.

аспорт проекта (рабочего проекта) на строительство административных зданий

Форма Ф-3

На 4 листах
Лист 1

аказчик: РГКП "Центр судебных экспертиз инистерства юстиции Республики Казахстан" азработчик (Генпроектировщик) - ОО «СуҚұрылысПроект» сточник финансирования - бюджетные средства. есто расположения -г. Нур-Султан, Мустафина 7	**Наименование проекта (рабочего проекта) - «Капитальный ремонт здания по адресу: г. Нур-Султан, Мустафина 7»**	**Исходные данные, в том числе:** **задание на проектирование документы о соответст государственным программам или градостроитель документам** **- Задание на проектирование;**

Планы здания

Фасад в осях 1 - 9
(Ремонтные работы)

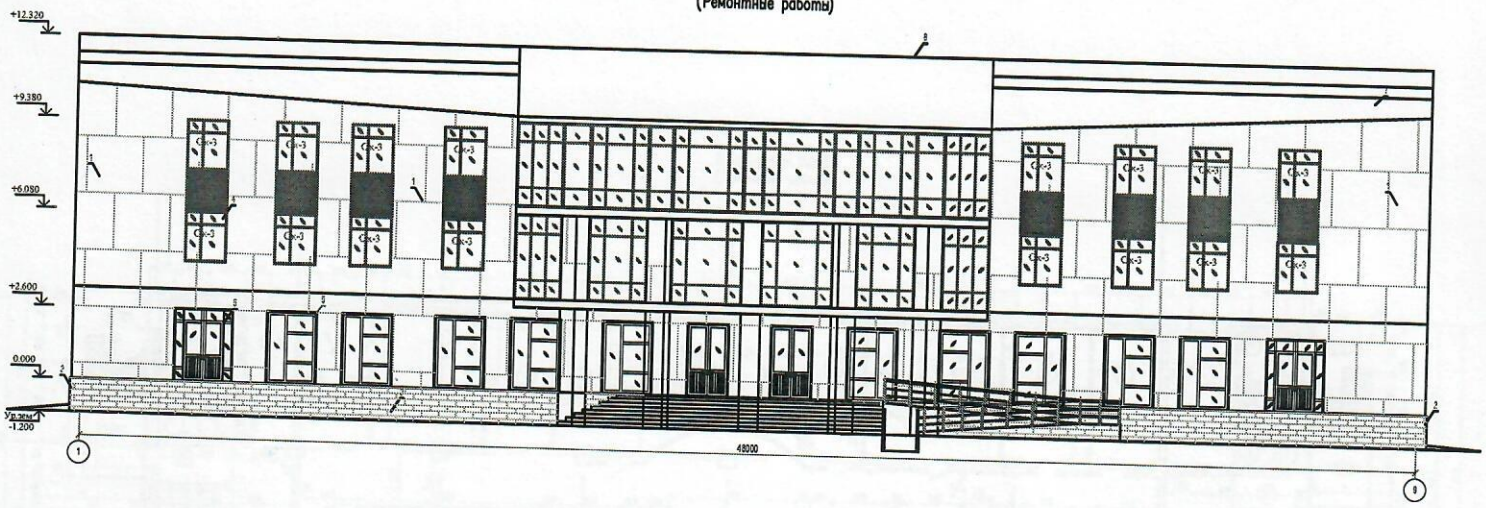

Фасад в осях 9 - 1
(Ремонтные работы)

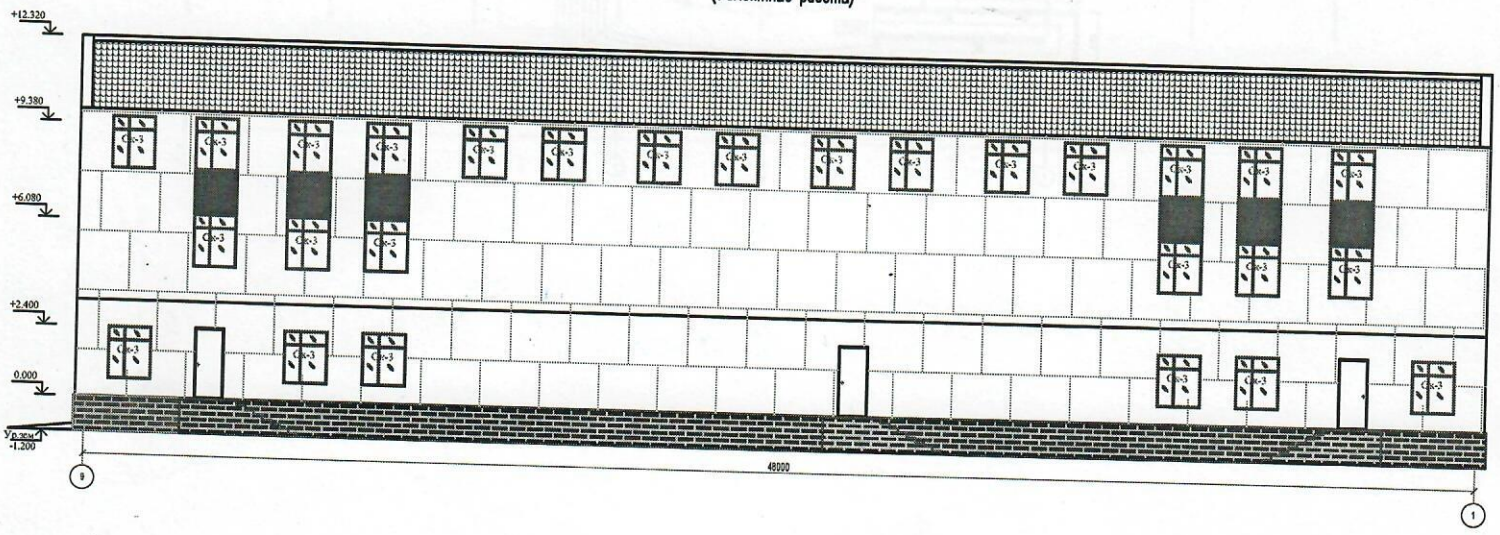

План на отм. -2,800
(Ремонтные работы)

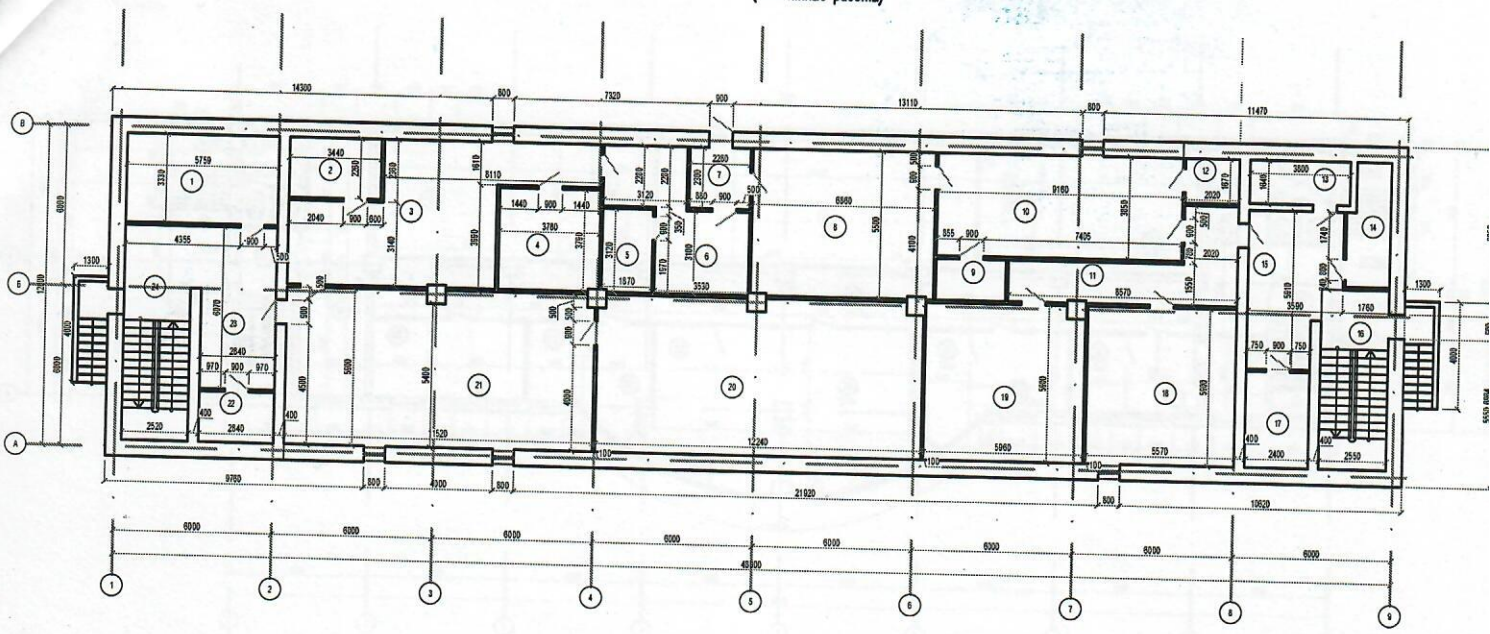

План на отм. 0,000
(Ремонтные работы)

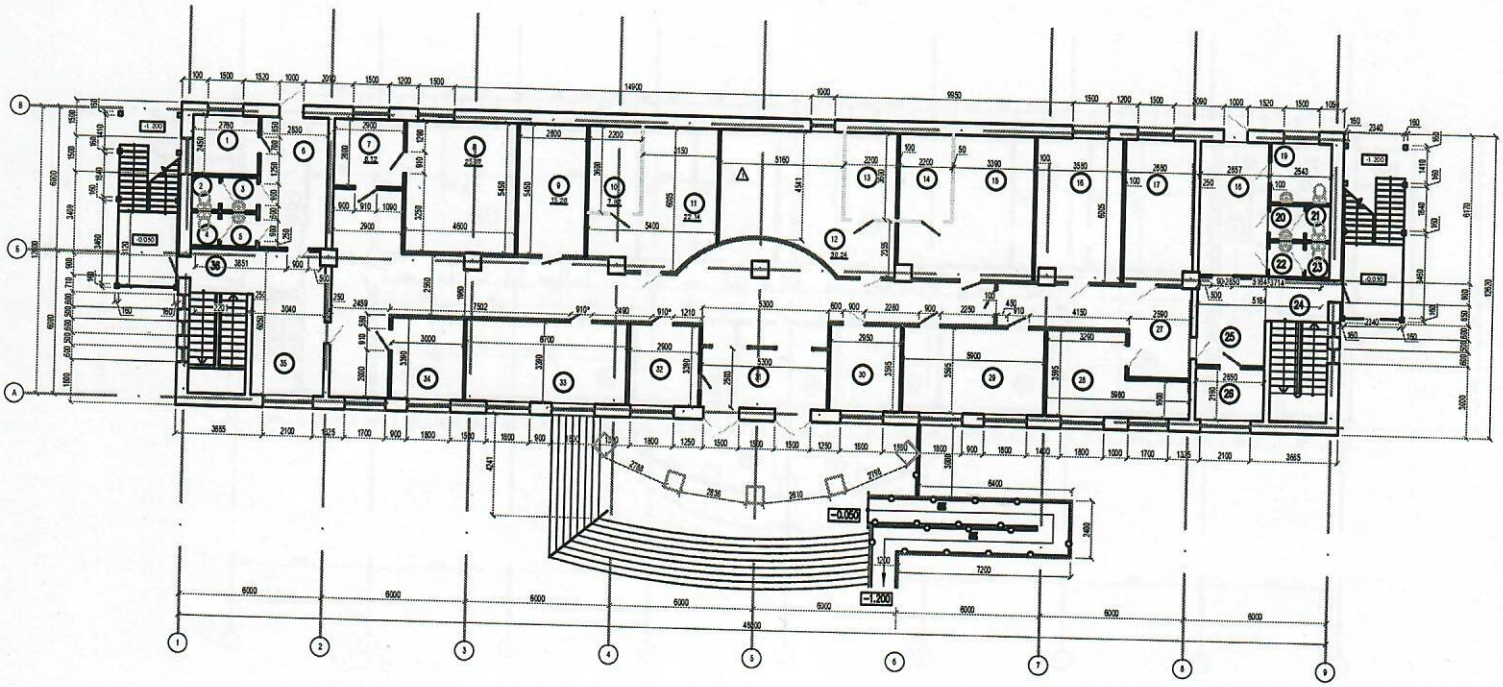

План на отм. +3,300
(Ремонтные работы)

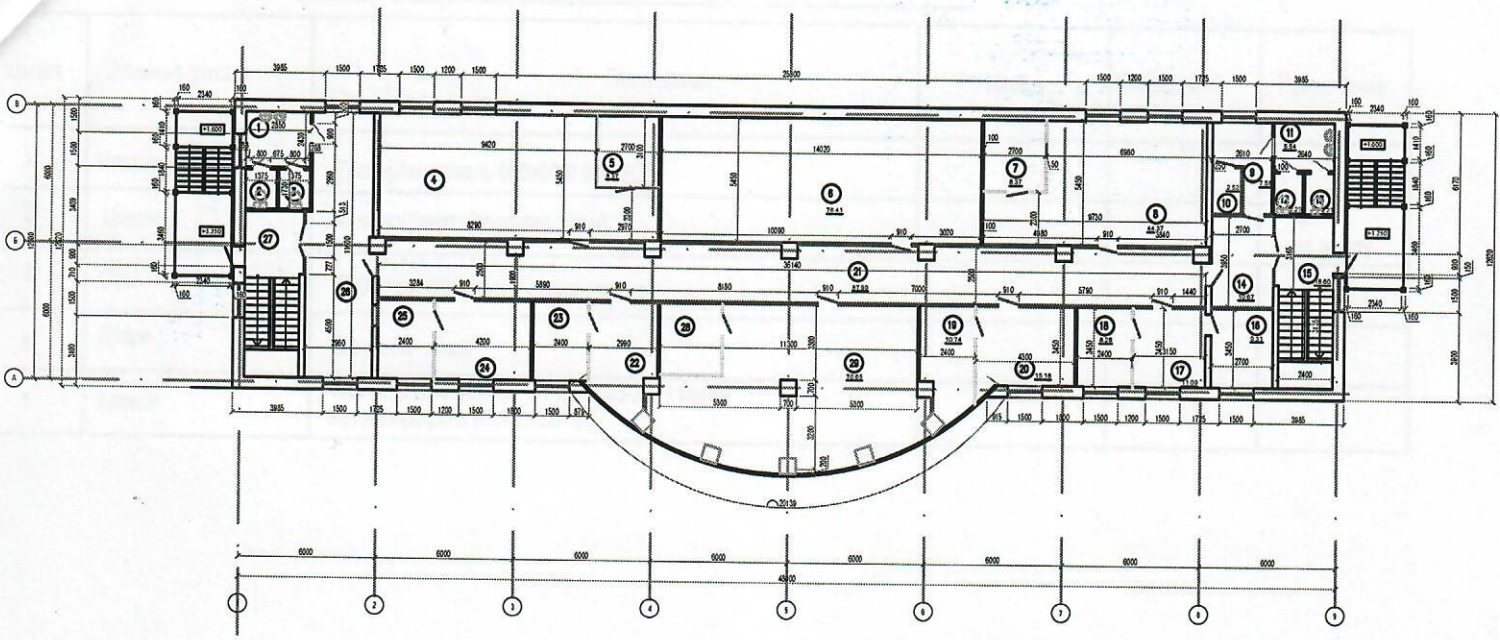

План на отм. +6,600
(Ремонтные работы)

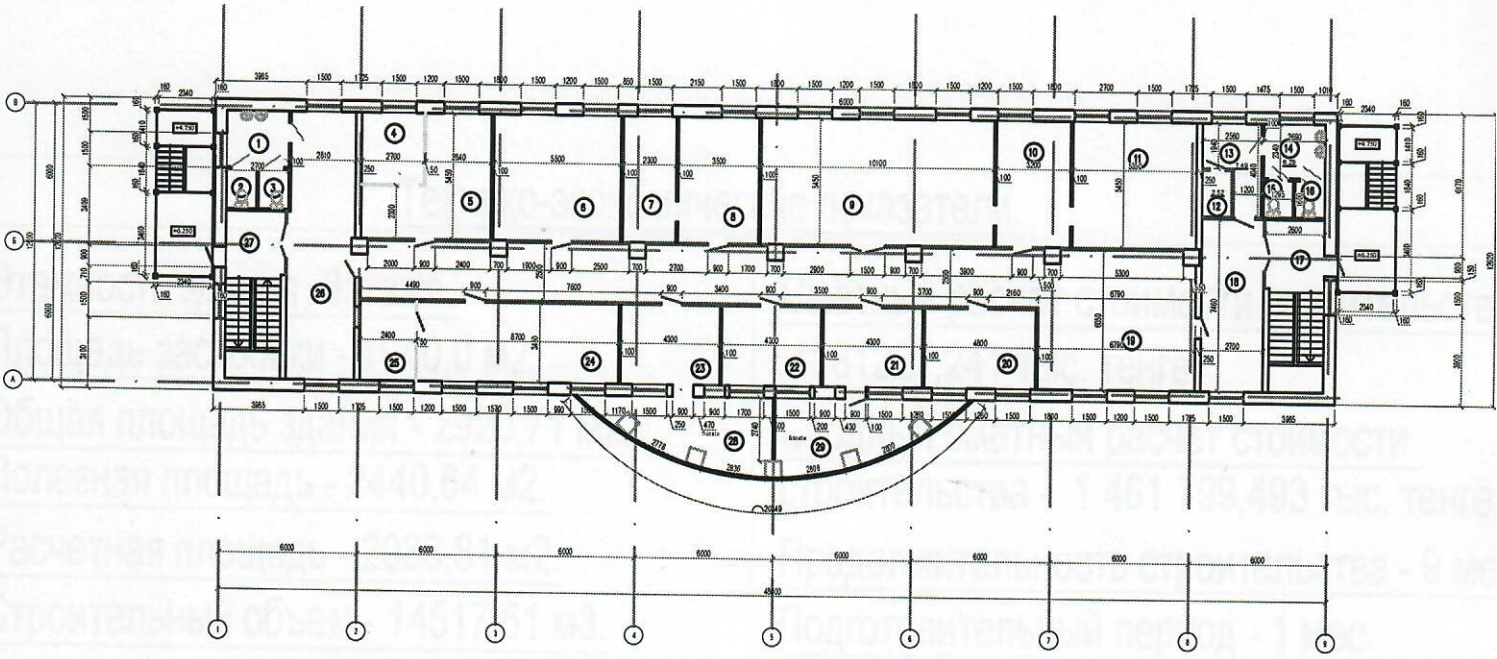

Ведомость наружной отделки фасадов

ззиция	Элемент фасада	Тип отделки	Цвет	Площадь м2	Примечание
1	Наружние стены	Травертин камень 600х600/ 300х300			
2	Цоколь	Керамогранит (толщина 10мм)			цвет по эскизу
3	Окна	ПВХ с двухкамерным стеклопакетом			
4	Двери	Металлическая			
5	Кровля	Металлочерепица по СТ РК 2083-2011 марка металлпрофиль NormanMP 0.5			

Технико-экономические показатели.

Этажность здания -3этажа.

Площадь застройки - 1040,0 м2.

Общая площадь здания - 2920,71 м2.

Полезная площадь - 2440,64 м2.

Расчетная площадь - 2033,81 м2.

Строительный объем - 14517,51 м3.

Сметный расчет стоимости строительства 1381227,241 тыс. тенге.

Сводный сметный расчет стоимости строительства - 1 461 799,493 тыс. тенге.

Продолжительность строительства - 9 мес

Подготовительный период - 1 мес.

Директор *ТОО "СуҚұрылысПроект"* *О. Абдикеримов*

Главный инженер проекта *К.Намет*

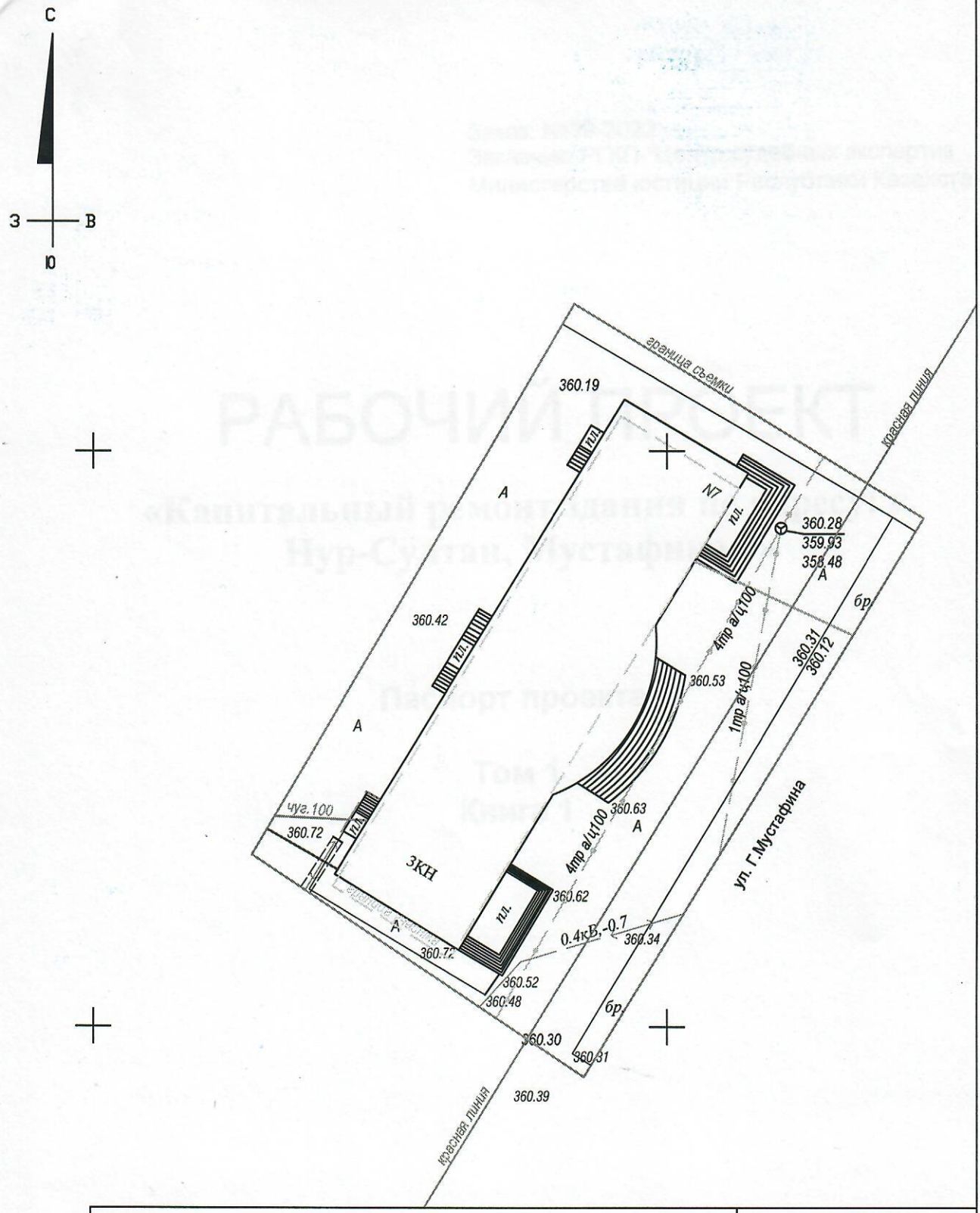

ТОО "Астанаархитектура"				Лицензия на изыскательскую деятельность№17006682	
Директор	Әбіш.Н.		РГКП"Центр судебных экспертиз Министерства юстиции Республика Казахстан"		
Тексерілді Проверил	Биктимиров С.				
Орындады Выполнил	Кусайнов М.		ул.Мустафина №7	топографиялық тусірілім топографическая съемка	
				Биіктік жүйесі-Балтық Координат жүйесі-жергілікті Система высот:Балтийская Система координат:городская	
				кол-во листов	1
Астана қ.		11.10.2022	масштаб 1:500	лист	№1