ТОО "Дахль-Сервис"
ГСЛ №14015981 от 22.10.2014 года

РАБОЧИЙ ПРОЕКТ

Привязка проекта на строительство дома культуры на 400 мест в с. Мукур Кызылкугинского района

Дом культуры на 400 мест
Альбом 15. Телефонизация

г. Атырау-2014г.

ТОО "Дахль-Сервис"

ГСЛ №14015981 от 22.10.2014 года

РАБОЧИЙ ПРОЕКТ

Привязка проекта на строительство дома культуры на 400 мест в с. Мукур Кызылкугинского района

Дом культуры на 400 мест
Альбом 15. Телефонизация

				Привязан РП на строительство дома культуры на 400 мест в с. Мукур Кызылкугинского района	ТОО "Дахль-сервис"
ГИП	Булекбаева				Листов
Инв.№					

ГИП Булекбаев А. О.

Директор Казиев А. Н.

г. Атырау-2014г.

ВЕДОМОСТЬ РАБОЧИХ ЧЕРТЕЖЕЙ ОСНОВНОГО КОМПЛЕКТА

ЛИСТ	НАИМЕНОВАНИЕ	ПРИМЕЧАНИЕ
1	ОБЩИЕ ДАННЫЕ	
2	ПЛАН ТЕЛЕФОНИЗАЦИИ 1 ЭТАЖА	
3	ПЛАН ТЕЛЕФОНИЗАЦИИ 2 ЭТАЖА	
4	БЛОК-СХЕМА СЕТИ ТЕЛЕФОНИЗАЦИИ	

ВЕДОМОСТЬ ССЫЛОЧНЫХ И ПРИЛАГАЕМЫХ ДОКУМЕНТОВ

ОБОЗНАЧЕНИЕ	НАИМЕНОВАНИЕ	ПРИМЕЧАНИЕ
	ССЫЛОЧНЫЕ И ПРИЛАГАЕМЫЕ ДОКУМЕНТЫ	
ВСН 60-89	УСТРОЙСТВО СВЯЗИ, СИГНАЛИЗАЦИИ И ДИСПЕТЧЕРИЗАЦИИ ИНЖЕНЕРНОГО ОБОРУДОВАНИЯ ЗДАНИЙ	
СНиП РК 4.04.06-2002	ЭЛЕКТРОТЕХНИЧЕСКИЕ УСТРОЙСТВА	
ПУЭ-2004 РК	ПРАВИЛА УСТРОЙСТВА ЭЛЕКТРОУСТАНОВОК г.АСТАНА	
СНиП РК 3.02-25-2004	ОБЩЕОБРАЗОВАТЕЛЬНЫЕ УЧРЕЖДЕНИЯ	
	СПЕЦИФИКАЦИЯ ОБОРУДОВАНИЯ	

ОБЩИЕ УКАЗАНИЯ

ПРОЕКТ СЛАБОТОЧНЫХ УСТРОЙСТВ ВЫПОЛНЕН НА ОСНОВАНИИ ЗАДАНИЯ НА ПРОЕКТИРОВАНИЕ, АРХИТЕКТУРНО-СТРОИТЕЛЬНОГО ЗАДАНИЯ, ТЕХНИЧЕСКОГО УСЛОВИЯ № 35 ОТ 18.02.2013, ВЫДАННОГО ИСАТАЙСКОЙ РАЙОННОЙ УЗЛОМ ТЕЛЕКОММУНИКАЦИЙ И В СООТВЕТСТВИИ С ДЕЙСТВУЮЩИМИ НА ТЕРРИТОРИИ РК СТРОИТЕЛЬНЫМИ НОРМАМИ И ПРАВИЛАМИ: СНиП РК 4.04.06-2002, ВСН 60-89, ПУЭ-2004 РК И СНиП РК 3.02-25-2004.
НАСТОЯЩИМ ПРОЕКТОМ ПРЕДУСМАТРИВАЕТСЯ УСТАНОВКА В ПРОЕКТИРУЕМОМ ЗДАНИИ ДОМА КУЛЬТУРЫ НА 400 МЕСТ В СЕЛЕ АККИСТАУ ИСАТАЙСКОГО РАЙОНА ВНУТРЕННИХ СЛАБОТОЧНЫХ СЕТЕЙ ТЕЛЕФОННОЙ СВЯЗИ И ЗВОНКОВОЙ СИГНАЛИЗАЦИИ.

ТЕЛЕФОНИЗАЦИЯ

В ЗДАНИИ ДОМА КУЛЬТУРЫ УСТАНАВЛИВАЕТСЯ ШКАФ НАСТЕННЫЙ ТЕЛЕКОММУНИКАЦИОННЫЙ, В КОТОРОМ РАЗМЕЩАЮТСЯ ОПТИЧЕСКИЙ КРОСС 8-И ПОРТОВЫЙ С РОЗЕТКАМИ SC, 4 ТЕРМИНАЛЬНЫХ УСТРОЙСТВА, РАСПРЕДЕЛИТЕЛЬНАЯ ПАНЕЛЬ 19" С RJ45 И ИСТОЧНИК БЕСПЕРЕБОЙНОГО ПИТАНИЯ. ДЛЯ ПИТАНИЯ ТЕРМИНАЛЬНЫХ УСТРОЙСТВ В КОРИДОРЕ ПРЕДУСМОТРЕТЬ ЭЛЕКТРИЧЕСКУЮ РОЗЕТКУ. КАЖДОМУ ТЕРМИНАЛЬНОМУ УСТРОЙСТВУ КАБЕЛЕМ "ВИТАЯ ПАРА" UTP кат.5Е ПОДКЛЮЧАЮТСЯ 4 ТЕЛЕФОННЫХ АППАРАТА.
ТЕЛЕФОННАЯ СВЯЗЬ ОБЕСПЕЧИВАЕТСЯ ПУТЕМ УСТАНОВКИ ТЕЛЕФОННЫХ АППАРАТОВ С КНОПОЧНЫМ НОМЕРОНАБИРАТЕЛЕМ ТИПА KX-TS SMX. АБОНЕНТСКИЕ СЕТИ ТЕЛЕФОННОЙ СВЯЗИ ВЫПОЛНЯЮТСЯ КАБЕЛЕМ "ВИТАЯ ПАРА" UTP кат.5Е. ПЕРЕХОД С ПЕРВОГО ЭТАЖА НА ВТОРОЙ ВЫПОЛНИТЬ В ПВХ ТРУБАХ Ø20мм, НЕ ПОДДЕРЖИВАЮЩИХ ГОРЕНИЕ. ПРОКЛАДКУ ПРОВОДА ОСУЩЕСТВИТЬ СКРЫТО В ПВХ ГОФРОТРУБАХ Ø16мм, С ПОСЛЕДУЮЩИМ ВЫПОЛНЕНИЕМ ОТДЕЛОЧНЫХ РАБОТ. ТЕЛЕФОННЫЕ РОЗЕТКИ ДОЛЖНЫ БЫТЬ УСТАНОВЛЕНЫ НА ВЫСОТЕ 0.3м ОТ УРОВНЯ ПОЛА.

ЭКСПЕРТ
Курмашева Гульзира Мухтаровна
АДС и ЖКХ № 02041 от 21.12.2012г.
Филиал РГП «Госэкспертиза» по Атырауской области г.Атырау
дата 31.12.14 подпись

ТОО «ДАХЛЬ-СЕРВИС»
ПРИВЯЗАН
Привязка проекта на строительство дома культуры на 400 мест в селе Мукур Кызылкугинского района
ГИП Булекбаев А.
ИНВ №

ПРОЕКТ ВЫПОЛНЕН С СОБЛЮДЕНИЕМ ДЕЙСТВУЮЩИХ НОРМ И ПРАВИЛ, СООТВЕТСТВУЕТ НОРМАМ И ПРАВИЛАМ ВЗРЫВО И ПОЖАРОБЕЗОПАСНОСТИ И ОБЕСПЕЧИВАЕТ БЕЗОПАСНУЮ ЭКСПЛУАТАЦИЮ ЗАПРОЕКТИРОВАННЫХ ОБЪЕКТОВ.
ГЛАВНЫЙ ИНЖЕНЕР ПРОЕКТА САРКУЛОВА А.Т.

Изм.	Кол.уч.	Лист	N°Док.	Подпись	Дата
Выполнил					
Разраб.		Сатиканов А.			
Провер.		Саркулова А.			
Н.контр.					
ГИП		Саркулова А.Т.			
Тех.дирек.		Астраханова Т.			

СС

ПРИВЯЗКА ПРОЕКТА НА СТРОИТЕЛЬСТВО ДОМА КУЛЬТУРЫ НА 400 МЕСТ В СЕЛЕ АККИСТАУ ИСАТАЙСКОГО РАЙОНА

	Стадия	Лист	Листов
ЗДАНИЕ ДОМА КУЛЬТУРЫ	Т	1	4
ОБЩИЕ ДАННЫЕ	ТОО "Каспий Инжиниринг" г. Атырау-2013г.		

Формат А3

План 1-го этажа М 1:100

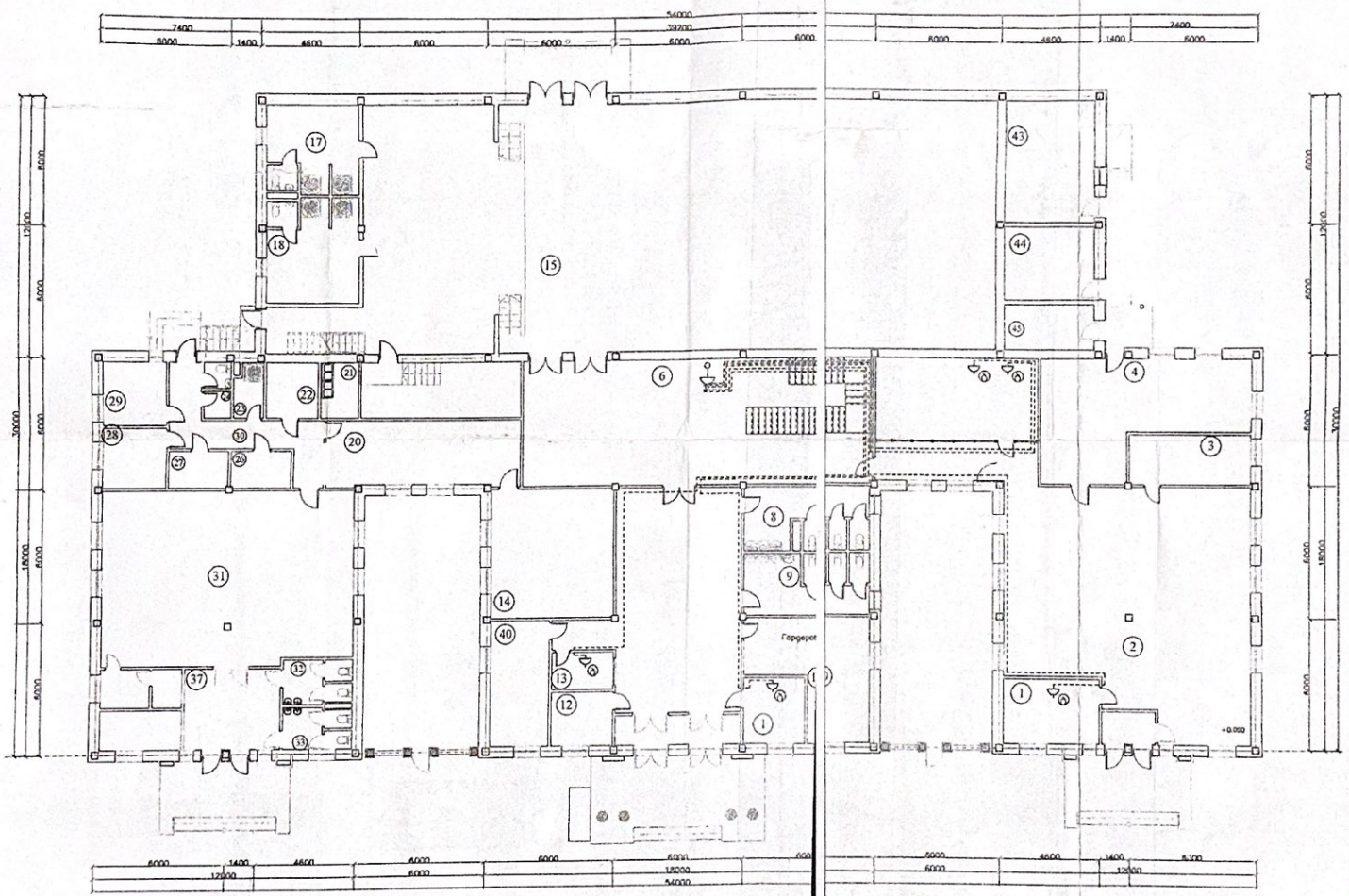

Экспликация помещений

№	Наименование	Площадь м2
1	Регистратура	13,05
2	Читальный зал на 90 мест	118,38
3	Рабочая комната	13,09
4	Книгохранение	42,80
5	Интернет-кабинет	42,80
6	Вестибюль	96,36
7	Коридор	64,50
8	Санузел муж/	11,43
9	Санузел жен/	11,65
10	Гардероб	25,61
11	Сушка	8,61
12	Кинос	3,68
13	Кинос	4,84
14	Буфет на 25 мест	35,74
15	Зрительный зал	272,23
16	Сцена	72,05
17	Гримерная муж/	11,70
18	Гримерная жен/	14,74
19	Подсобное помещение	19,11
20	Кухня	25,07
21	Мойка	4,92
22	Раздаточный цех	6,03
23	Мойка	3,22
24	Уборочный инвентарь	1,31
25	С/у	1,46
26	Холодильники	3,50
27	Сервизная	4,58
28	Комната персонала	2,89
29	Подсобка	8,35
30	Коридор	15,24
31	Танцевальный зал	91,13
32	С/у	8,94
33	С/у	1,46
34	Касса	2,39
35	Охрана	3,88
36	Гардероб	6,08
37	Холл	16,53
38	Тамбур	3,60
39	Тамбур	4,17
40	подсобное помещение	15,93
41	Внутренний дворик	62,64
42	Внутренний дворик	60,37
43	Рекламаторы	24,15
44	Подсобное помещение	14,40
45	Электрощитовая	9,05

Привязан-№ 4/2-0870-06
Инж. Управления ГАР 15.05.07

ТОО «Зодчий Атырау»
ПРИВЯЗАН БЕЗ ИЗМЕНЕНИЙ
ГИП Елеубергенов
Инж. Сапиолдин
«2» апреля 200 7 г.

Привязан № 222/28-10-243
ГИП
Инв.№

Изм.	Кол.уч.	Лист	№док.	Подпись	Дата
Разраб.	Яковлева				

Рабочий Дом культуры на 400 мест в г. Гурьевске. Строительство рабочего

Дом культуры	Стадия	Лист	Листов
	РП	3	

Проектировщик ТОО

План 2-го этажа М 1 :100

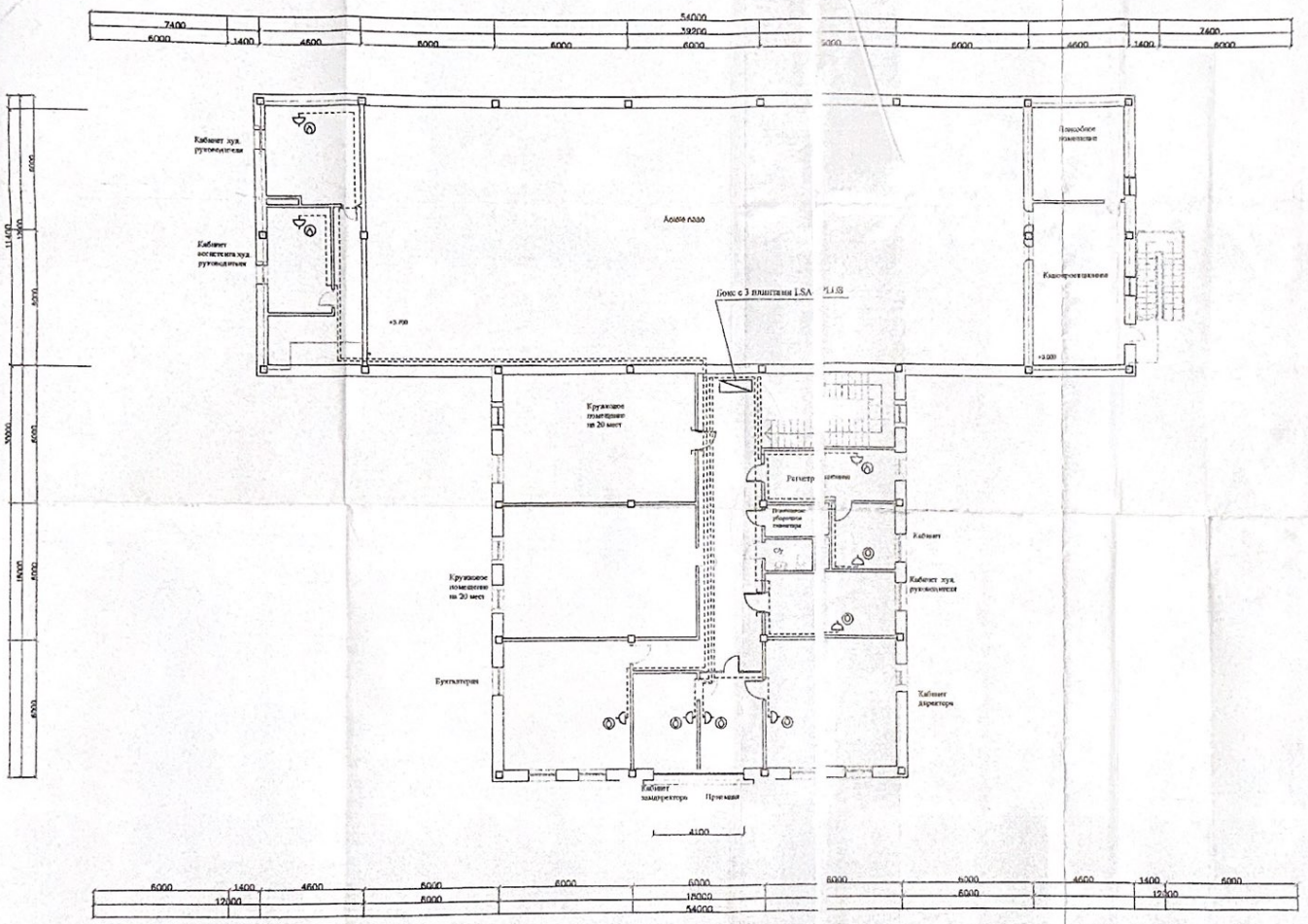

Экспликация помещений

	Наименование	Площадь, м2
1	Подсобное помещение	17,06
2	Кинопроекционная	50,82
3	Кабинет худ. руководителя	18,47
4	Кабинет ассистента худ. руководителя	13,67
5	Кружковое помещение	50,14
6	Кружковое помещение на 20 мест	51,34
7	Бухгалтерия	32,94
8	Кабинет замдиректора	12,21
9	Приемная	[illegible]
10	Кабинет директора	32,04
11	Кабинет худ. руководителя	16,24
12	Кабинет	8,61
13	Регистрация	13,08
14	Уборочный инвентарь	3,82
15	С/у	3,01
16	Коридор	42,47
17	Коридор	13,47

Привязан.-№ 4/2008/06

Инж. [illegible] 19.09.08

ТОО «Зодчий Атырау»

ПРИВЯЗАН БЕЗ ИЗМЕНЕНИЙ

Гип. [illegible] Дом культуры на

Инж. [illegible] Ходатайство [illegible]

Мичурина [illegible]

« 2 » апреля 200 1 г.

Привязан № 227/28-10-2008

ГИП [illegible]

Инв. №

Изм.	Кол.	Лист	№Док	Подпись	Дата
Разраб.	Яковлев				

СС

Работный Дом культуры на 400 мест в с. Гимназия [illegible]

Документация | Стадия | Лист | Листов

[illegible]

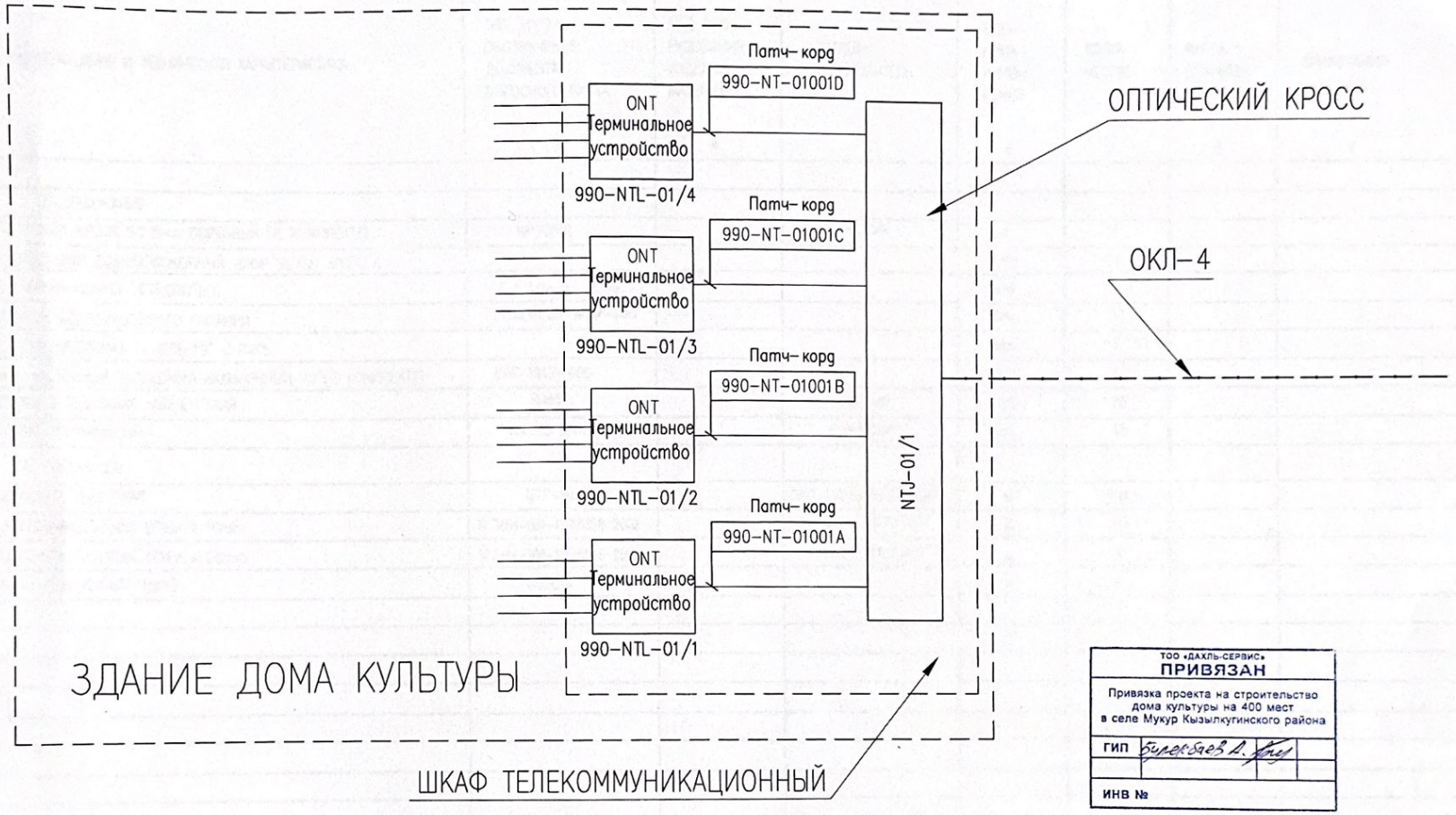

ТОО «ДАХЛЬ-СЕРВИС»
ПРИВЯЗАН

Привязка проекта на строительство дома культуры на 400 мест в селе Мукур Кызылкугинского района

ГИП Бирекбаев А.

ИНВ №

Изм.	Кол.Уч.	Лист	N°Док.	Подпись	Дата
Выполнил					
Разраб.	Сатканов А.				
Провер.	Саркулова А.Т.				
Н.контр.					
ГИП	Саркулова А.Т.				
Тех.дирек.	Астраханкина Т.Г.				

СС

ПРИВЯЗКА ПРОЕКТА НА СТРОИТЕЛЬСТВО ДОМА КУЛЬТУРЫ НА 400 МЕСТ В СЕЛЕ АККИСТАУ ИСАТАЙСКОГО РАЙОНА

	Стадия	Лист	Листов
НАРУЖНЫЕ СЕТИ ТЕЛЕФОНИЗАЦИИ	П	4	4
БЛОК СХЕМА ТЕЛЕФОНИЗАЦИИ	ТОО "Каспий Инжиниринг" г. Атырау-2013г.		

Формат А3

Инв. N подл. | Подпись и дата | Взам. инв. N

1	НАИМЕНОВАНИЕ И ТЕХНИЧЕСКАЯ ХАРАКТЕРИСТИКА	ТИП, МАРКА, ОБОЗНАЧЕНИЕ ДОКУМЕНТА, ОПРОСНОГО ЛИСТА	КОД ОБОРУДОВАНИЯ, ИЗДЕЛИЯ, МАТЕРИАЛА	ЗАВОД-ИЗГОТОВИТЕЛЬ	ЕДИНИЦА ИЗМЕРЕНИЯ	КОЛИЧЕСТВО	МАССА ЕДИНИЦЫ, кг	ПРИМЕЧАНИЯ
	2	3	4	5	6	7	8	9
	I. ОБОРУДОВАНИЕ							
1	ОПТИЧЕСКИЙ КРОСС SC 8-и ПОРТОВЫЙ (В КОМПЛЕКТЕ)	WP 0801		РОССИЯ	шт.	1		
2	ОДНОМОДОВЫЙ ОДНОВОЛОКОННЫЙ ШНУР SC/SM SIMPLEX				шт.	4		
3	ONT (ТЕРМИНАЛЬНОЕ УСТРОЙСТВО)	EchoLife HG-851a			шт.	4		
4	ИСТОЧНИК БЕСПЕРЕБОЙНОГО ПИТАНИЯ	POWERCOM WOW-300			шт.	1		
5	РАСПРЕДЕЛИТЕЛЬНАЯ ПАНЕЛЬ 19" С RJ45				шт.	1		
6	ШКАФ НАСТЕННЫЙ ТЕЛЕКОММУНИКАЦИОННЫЙ, 19"(В КОМПЛЕКТЕ)	ERC 1912-40G			шт.	1		
7	РОЗЕТКА ТЕЛЕФОННАЯ АБОНЕНТСКАЯ	RJ45		РОССИЯ	шт.	15		
8	АППАРАТ ТЕЛЕФОННЫЙ	KX-TS 5MX		PANASONIC	шт.	15		
	II. МАТЕРИАЛЫ							
1	КАБЕЛЕМ "ВИТАЯ ПАРА"	UTP кат.5E		ОАО "КАЗЭНЕРГОКАБЕЛЬ"	м	500		
2	ПВХ ГОФРИРОВАННАЯ ТРУБА ø 16mm	ТУ 3464-001-12016868-2002		ОАО "ЭКОПЛАСТ"	м	470		
3	ПВХ ГОФРИРОВАННАЯ ТРУБА ø 20mm	ТУ 3464-001-12016868-2002		ОАО "ЭКОПЛАСТ"	м	3		
4	ПВХ КАБЕЛЬ-КАНАЛЫ 10х10	00301R			м	6		

ТОО «ДАХЛИ-СЕРВИС»
ПРИВЯЗАН

Привязка проекта на строительство дома культуры на 400 мест в селе Мукур Кызылкугинского района

ГИП Булекбаева

ИНВ №

Изм.	Кол.Уч.	Лист	N°Док.	Подпись	Дата
Выполнил					
Разраб.		Сатканов А.			
Пробер.		Сарсулова А.Т.			
Н.контр.					
ГИП		Сарсулова А.Т.			
Тех.дирек.		Астраханцева Т.Г.			

СС

ПРИВЯЗКА ПРОЕКТА НА СТРОИТЕЛЬСТВО ДОМА КУЛЬТУРЫ НА 400 МЕСТ В СЕЛЕ АКЖИСТАУ ИСАТАЙСКОГО РАЙОНА

ЗДАНИЕ ДОМА КУЛЬТУРЫ

Стадия	Лист	Листов
П	1	1

СПЕЦИФИКАЦИЯ МАТЕРИАЛОВ И ОБОРУДОВАНИЯ

ТОО "Каспий Инжиниринг" г. Атырау-2013г.

Формат А3

Инв. N подл. | Подпись и дата | Взам. инв. N