ТОО "КОНЭС"
ГСЛ N 16019095

Технический проект

223-003- ЭП

Согласовано : _____

Объект : «Капитальный ремонт здания поликлиники №21».
Адрес : г. Алматы, р-н Жетысуйский, мкр. Кокжиек, д. 66.

Разработчик :
Директор _____Карманова А.

Заказчик: *Коммунальное государственное учреждение "Управление общественного здравоохранения города Алматы"*

_____
Заместитель руководителя Хамзин Данияр Айтжанович

Караганда 2023 г.

Ведомость чертежей основного комплекта:

№ п.п	Наименование	Примечание
2	Общие данные	
3	Ситуационная схема	
4	Схема размещения	
5...7	Объект до ремонта	
8...17	Перспективный вид	
18	Фасад в осях 1 - 6	
19	Фасад в осях 6-1	
20	Фасад в осях А - Е	
21	Фасад в осях Е - А	
22	Обмерочный план на отм -3,000	
23	Обмерочный план на отм 0,000	
24	Обмерочный план на отм +3,300	
25	Обмерочный план на отм +6,600	
26	Обмерочный план на отм +9,900	
27	Обмерочный план на отм +13,300	
28	Разрез 1-1	

Основные технико-экономические показатели:

№ п.п	Наименование показателя	Ед. изм	Кол.во	Примечание
1	Площадь застройки	м2	632,1	
2	Площадь земельного участка 20-314-043-037	м2	2250,0	
3	Общая площадь	м2	2766,2	
4	Объем здания	м3	9325,0	

Общие данные

1. Проектируемый объект: Капитальный ремонт здания поликлиники №21».
Основанием для разработки технического проекта является:
- задание на проектирование;
- акт временного возмездного землепользования (аренды) на земельный участок №20-314-043-037.

2. Адрес объекта: г. Алматы, р-н Жетысуйский, мкр. Кокжиек, д. 66.

3. Нагрузки и воздействия:

- температура наиболее холодной пятидневки t= - (минус) 20,1 С;
- средняя глубина промерзания почвы - 135 см;
- объект располагается в IIIВ климатическом районе;
- среднее количество атмосферных осадков, выпадающих за год - 227;
- средняя скорость ветра - 5,3 м/с;
- уровень ответственности здания - II (нормальный), технически не сложный;
- степень огнестойкости зданий - II

4. Инженерное оборудование:

- отопление - от центральных сетей;
- водоснабжение - от центральных сетей;
- хозяйственно-бытовая канализация - от центральных сетей;
- вентиляция - приточно-вытяжная/ естественная;
- электроснабжение и электроосвещение - централизованное, выполнить согласно ПУЭ;
- пожарная и охранная сигнализация - периметральная охранная сигнализация, видеонаблюдение с выводом на пульт охраны.

5. Озеленение и благоустройство территории:

До начала строительства на отводимой территории предусмотреть снятие на глубину 0,15 м и сохранения плодородного слоя почвы с последующим его использованием при озеленении.
Проезд - асфальтобетонное покрытие, уложить бордюрный камень. Тротуар, площадка перед зданием - тротуарная плитка, уложить бордюрный камень.
На прилегающей территории выполнить озеленение.

6. Конструктивные решения:

Конструктивные решения согласно рабочего проекта.

Изм.	Кол.уч	Лист	Док	Подпись	Дата	223-003-ЭП		
						«Капитальный ремонт здания поликлиники №21» по адресу: г. Алматы, р-н Жетысуский, мкр. Кокжиек д. 66		
Директор		Карманова			06.23	Поликлиника № 21	Стадия: П	Лист: 2 / Листов: 29
Разработал		Карманова			06.23	Общие данные	ТОО "КОНЭС" ГСЛ N 16019095	

Ситуационная схема

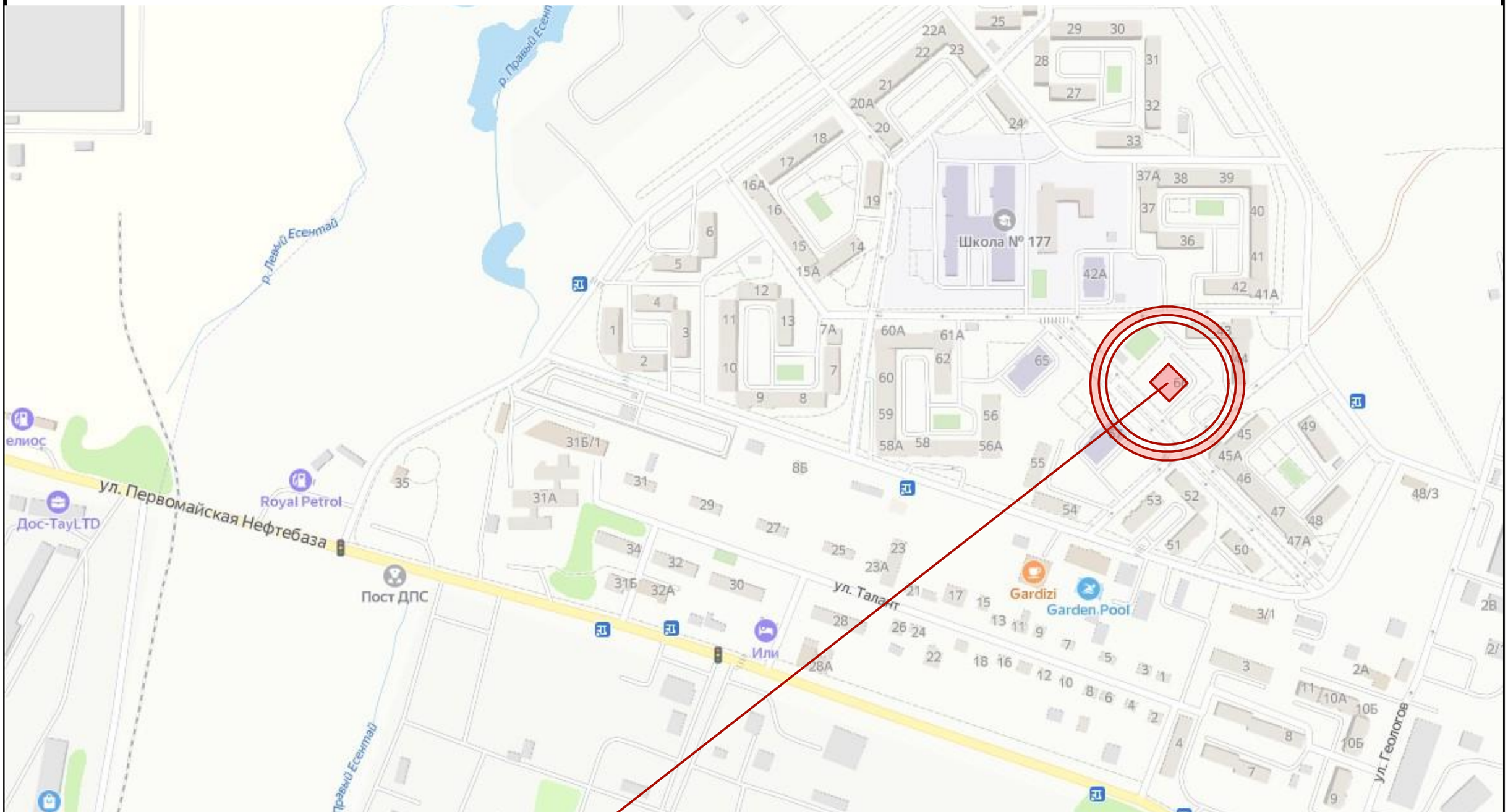

Рассматриваемый объект

Изм.	Кол.уч	Лист	Док	Подпись	Дата
Директор		Карманова			06.23
Разработал		Карманова			06.23

223-003-ЭП			
«Капитальный ремонт здания поликлиники №21» по адресу: г. Алматы, р-н Жетысуский, мкр. Кокжиек д. 66			
Поликлиника № 21	Стадия	Лист	Листов
	П	3	29
Ситуационная схема	ТОО "КОНЭС" ГСЛ N 16019095		

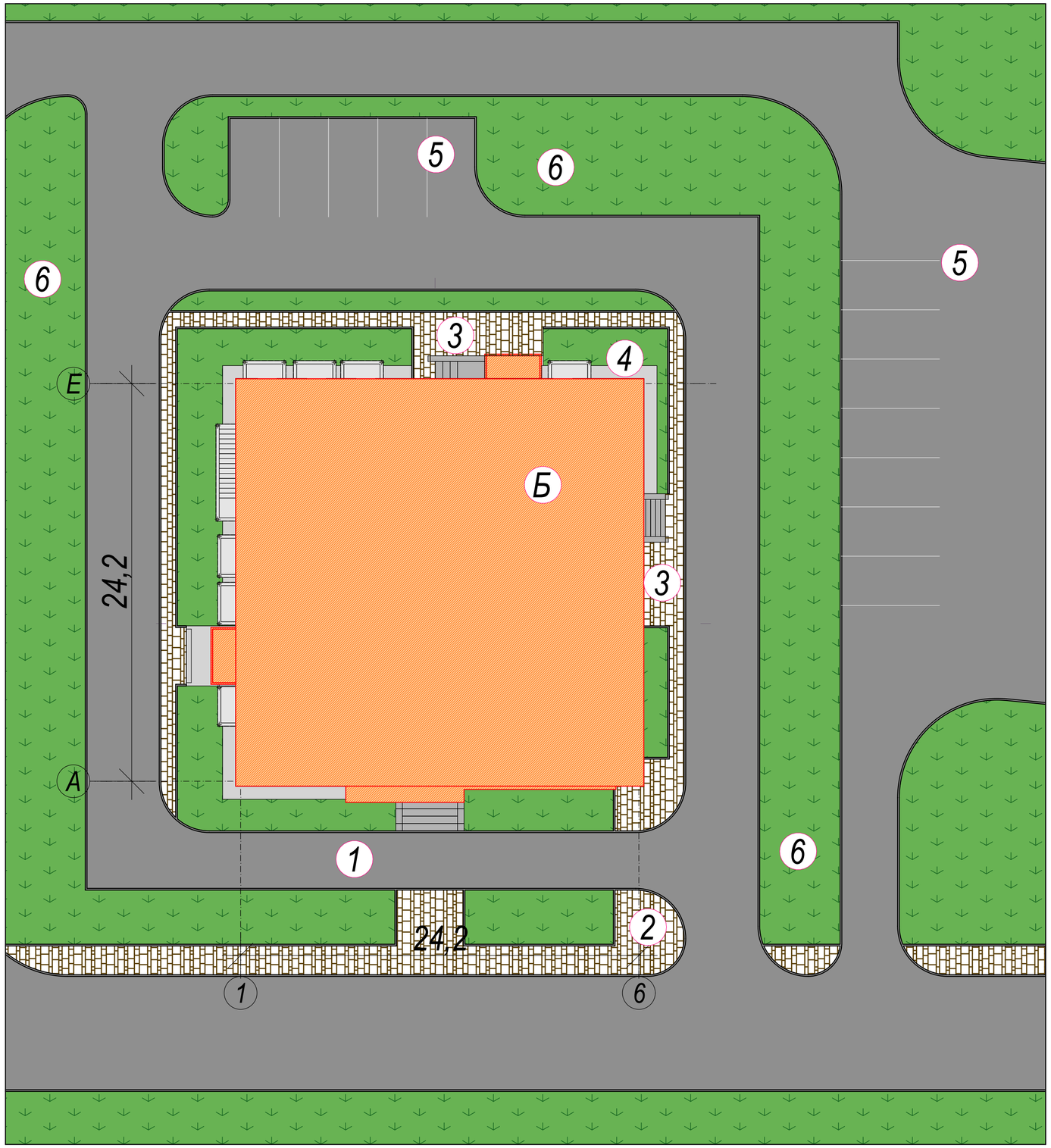

Экспликация:

А - Существующие здания и сооружения;
Б - Рассматриваемый объект;

Благоустройство:

1. Проезд - асфальтобетон. Уложить бордюрный камень;
2. Тротуар - брусчатка по песчаному основанию, уложить бордюрный камень;
3. Площадка перед зданием - брусчатка по песчаному основанию, уложить бордюрный камень;
4. Отмостка - асфальтобетон (ширина 800 мм);
5. Гостевая парковка - асфальтобетон. Уложить бордюрный камень;
6. Озеленение - по периметру территории высадить газон.

Условные обозначения:

- Сущетсвующие жилые здания;
- Реконструируемое здание;
- Покрытие из тротуарной плитки;
- Асфальтобетонное покрытие;
- Зеленые насаждения общего пользования.

						223-003-ЭП		
						«Капитальный ремонт здания поликлиники №21» по адресу: г. Алматы, р-н Жетысуский, мкр. Кокжиек д. 66		
Изм.	Кол.уч	Лист	Док	Подпись	Дата			
Директор		Карманова			06.23	Поликлиника № 21	Стадия	Лист	Листов
							П	4	29
Разработал		Карманова			06.23	Схема размещения	ТОО "КОНЭС" ГСЛ N 16019095		

Этаж

						223-003-ЭП		
						«Капитальный ремонт здания поликлиники №21» по адресу: г. Алматы, р-н Жетысуский, мкр. Кокжиек д. 66		
Изм.	Кол.уч	Лист	Док	Подпись	Дата			
Директор		Карманова			06.23	Поликлиника № 21	Стадия	Лист	Листов
							П	5	29
Разработал		Карманова			06.23	Объект до ремонта	ТОО "КОНЭС" ГСЛ N 16019095		

						223-003-ЭП
						«Капитальный ремонт здания поликлиники №21» по адресу: г. Алматы, р-н Жетысуский, мкр. Кокжиек д. 66
Изм.	Кол.уч	Лист	Док	Подпись	Дата	
Директор		Карманова			06.23	Поликлиника № 21 — Стадия: П; Лист: 6; Листов: 29
Разработал		Карманова			06.23	Объект до ремонта — ТОО "КОНЭС" ГСЛ N 16019095

Изм.	Кол.уч	Лист	Док	Подпись	Дата	223-003-ЭП
						«Капитальный ремонт здания поликлиники №21» по адресу: г. Алматы, р-н Жетысуский, мкр. Кокжиек д. 66
Директор		Карманова			06.23	Поликлиника № 21 — Стадия: П; Лист: 7; Листов: 29
Разработал		Карманова			06.23	Объект до ремонта — ТОО "КОНЭС" ГСЛ N 16019095

Изм.	Кол.уч	Лист	Док	Подпись	Дата	223-003-ЭП
						«Капитальный ремонт здания поликлиники №21» по адресу: г. Алматы, р-н Жетысуский, мкр. Кокжиек д. 66
Директор		Карманова			06.23	Поликлиника № 21 — Стадия: П; Лист: 8; Листов: 29
Разработал		Карманова			06.23	Перспективный вид — ТОО "КОНЭС" ГСЛ N 16019095

						223-003-ЭП		
						«Капитальный ремонт здания поликлиники №21» по адресу: г. Алматы, р-н Жетысуский, мкр. Кокжиек д. 66		
Изм.	Кол.уч	Лист	Док	Подпись	Дата			
Директор		Карманова			06.23	Поликлиника № 21	Стадия	Лист	Листов
							П	9	29
Разработал		Карманова			06.23	Перспективный вид	ТОО "КОНЭС" ГСЛ N 16019095		

						223-003-ЭП		
						«Капитальный ремонт здания поликлиники №21» по адресу: г. Алматы, р-н Жетысуский, мкр. Кокжиек д. 66		
Изм.	Кол.уч	Лист	Док	Подпись	Дата			
Директор		Карманова			06.23	Поликлиника № 21	Стадия	Лист	Листов
							П	10	29
Разработал		Карманова			06.23	Перспективный вид	ТОО "КОНЭС" ГСЛ N 16019095		

						223-003-ЭП		
						«Капитальный ремонт здания поликлиники №21» по адресу: г. Алматы, р-н Жетысуский, мкр. Кокжиек д. 66		
Изм.	Кол.уч	Лист	Док	Подпись	Дата			
Директор		Карманова			06.23	Поликлиника № 21	Стадия	Лист	Листов
							П	11	29
Разработал		Карманова			06.23	Перспективный вид	ТОО "КОНЭС" ГСЛ N 16019095		

						223-003-ЭП		
						«Капитальный ремонт здания поликлиники №21» по адресу: г. Алматы, р-н Жетысуский, мкр. Кокжиек д. 66		
Изм.	Кол.уч	Лист	Док	Подпись	Дата			
Директор		Карманова			06.23	Поликлиника № 21	Стадия	Лист	Листов
							П	12	29
Разработал		Карманова			06.23	Перспективный вид	ТОО "КОНЭС" ГСЛ N 16019095		

						223-003-ЭП		
						«Капитальный ремонт здания поликлиники №21» по адресу: г. Алматы, р-н Жетысуский, мкр. Кокжиек д. 66		
Изм.	Кол.уч	Лист	Док	Подпись	Дата			
Директор		Карманова			06.23	Поликлиника № 21	Стадия	Лист	Листов
							П	13	29
Разработал		Карманова			06.23	Перспективный вид	ТОО "КОНЭС" ГСЛ N 16019095		

						223-003-ЭП		
						«Капитальный ремонт здания поликлиники №21» по адресу: г. Алматы, р-н Жетысуский, мкр. Кокжиек д. 66		
Изм.	Кол.уч	Лист	Док	Подпись	Дата			
Директор		Карманова			06.23	Поликлиника № 21	Стадия	Лист	Листов
							П	14	29
Разработал		Карманова			06.23	Перспективный вид	ТОО "КОНЭС" ГСЛ N 16019095		

						223-003-ЭП		
						«Капитальный ремонт здания поликлиники №21» по адресу: г. Алматы, р-н Жетысуский, мкр. Кокжиек д. 66		
Изм.	Кол.уч	Лист	Док	Подпись	Дата			
Директор		Карманова			06.23	Поликлиника № 21	Стадия	Лист	Листов
							П	15	29
Разработал		Карманова			06.23	Перспективный вид	ТОО "КОНЭС" ГСЛ N 16019095		

						223-003-ЭП		
						«Капитальный ремонт здания поликлиники №21» по адресу: г. Алматы, р-н Жетысуский, мкр. Кокжиек д. 66		
Изм.	Кол.уч	Лист	Док	Подпись	Дата			
Директор		Карманова			06.23	Поликлиника № 21	Стадия	Лист	Листов
							П	16	29
Разработал		Карманова			06.23	Перспективный вид	ТОО "КОНЭС" ГСЛ N 16019095		

						223-003-ЭП		
						«Капитальный ремонт здания поликлиники №21» по адресу: г. Алматы, р-н Жетысуский, мкр. Кокжиек д. 66		
Изм.	Кол.уч	Лист	Док	Подпись	Дата			
Директор		Карманова			06.23	Поликлиника № 21	Стадия	Лист	Листов
							П	17	29
Разработал		Карманова			06.23	Перспективный вид	ТОО "КОНЭС" ГСЛ N 16019095		

Фасад в осях 1 - 6 М 1:100

Ведомость наружной отделки фасадов

Номер помещения	Конструктивный элемент изделия	Отделочные и лакокрасочные материалы	Наименование цвета	Цветовой эталон
1	Цоколь	Фасадная плитка	RAL7024 (графитовый серый)	
2	Стена	Линеарная панель	RAL9010 (белый)	
3	Стена	Линеарная панель под дерево	RAL8025 (бледно-коричневый)	
4	Фриз	Линеарная панель	RAL705 (мышино-серый)	
5	Фриз	Линеарная панель	RAL7024 (графитовый серый)	
6	Двери	Металлопластиковые	RAL7024 (графитовый серый)	
7	Окна, витражи	Металлопластиковые	RAL7024 (графитовый серый)	
8	Козырек	Профлист	RAL705 (мышино-серый)	

Изм.	Кол.уч	Лист	Док	Подпись	Дата	223-003-ЭП		
						«Капитальный ремонт здания поликлиники №21» по адресу: г. Алматы, р-н Жетысуский, мкр. Кокжиек д. 66		
Директор		Карманова			06.23	Поликлиника № 21	Стадия П / Лист 18 / Листов 29	
Разработал		Карманова			06.23	Фасад в осях 1-6	ТОО "КОНЭС" ГСЛ N 16019095	

Фасад в осях 6 - 1 М 1:100

Ведомость наружной отделки фасадов

Номер помещения	Конструктивный элемент изделия	Отделочные и лакокрасочные материалы	Наименование цвета	Цветовой эталон
1	Цоколь	Фасадная плитка	RAL7024 (графитовый серый)	
2	Стена	Линеарная панель	RAL9010 (белый)	
3	Стена	Линеарная панель под дерево	RAL8025 (бледно-коричневый)	
4	Фриз	Линеарная панель	RAL705 (мышино-серый)	
5	Фриз	Линеарная панель	RAL7024 (графитовый серый)	
6	Двери	Металлопластиковые	RAL7024 (графитовый серый)	
7	Окна, витражи	Металлопластиковые	RAL7024 (графитовый серый)	
8	Козырек	Профлист	RAL705 (мышино-серый)	

Изм.	Кол.уч	Лист	Док	Подпись	Дата				
						223-003-ЭП			
						«Капитальный ремонт здания поликлиники №21» по адресу: г. Алматы, р-н Жетысуский, мкр. Кокжиек д. 66			
Директор		Карманова			06.23	Поликлиника № 21	Стадия	Лист	Листов
							П	19	29
Разработал		Карманова			06.23	Фасад в осях 6-1	ТОО "КОНЭС" ГСЛ N 16019095		

Фасад в осях А - Е М 1:100

Ведомость наружной отделки фасадов

Номер помещения	Конструктивный элемент изделия	Отделочные и лакокрасочные материалы	Наименование цвета	Цветовой эталон
1	Цоколь	Фасадная плитка	RAL7024 (графитовый серый)	
2	Стена	Линеарная панель	RAL9010 (белый)	
3	Стена	Линеарная панель под дерево	RAL8025 (бледно-коричневый)	
4	Фриз	Линеарная панель	RAL705 (мышино-серый)	
5	Фриз	Линеарная панель	RAL7024 (графитовый серый)	
6	Двери	Металлопластиковые	RAL7024 (графитовый серый)	
7	Окна, витражи	Металлопластиковые	RAL7024 (графитовый серый)	
8	Козырек	Профлист	RAL705 (мышино-серый)	

Изм.	Кол.уч	Лист	Док	Подпись	Дата	223-003-ЭП		
						«Капитальный ремонт здания поликлиники №21» по адресу: г. Алматы, р-н Жетысуский, мкр. Кокжиек д. 66		
Директор		Карманова			06.23	Поликлиника № 21	Стадия П	Лист 20 / Листов 29
Разработал		Карманова			06.23	Фасд в осях А-Е	ТОО "КОНЭС" ГСЛ N 16019095	

Фасад в осях Е - А М 1:100

Ведомость наружной отделки фасадов

Номер помещения	Конструктивный элемент изделия	Отделочные и лакокрасочные материалы	Наименование цвета	Цветовой эталон
1	Цоколь	Фасадная плитка	RAL7024 (графитовый серый)	
2	Стена	Линеарная панель	RAL9010 (белый)	
3	Стена	Линеарная панель под дерево	RAL8025 (бледно-коричневый)	
4	Фриз	Линеарная панель	RAL705 (мышино-серый)	
5	Фриз	Линеарная панель	RAL7024 (графитовый серый)	
6	Двери	Металлопластиковые	RAL7024 (графитовый серый)	
7	Окна, витражи	Металлопластиковые	RAL7024 (графитовый серый)	
8	Козырек	Профлист	RAL705 (мышино-серый)	

Изм.	Кол.уч	Лист	Док	Подпись	Дата	223-003-ЭП		
						«Капитальный ремонт здания поликлиники №21» по адресу: г. Алматы, р-н Жетысуский, мкр. Кокжиек д. 66		
Директор		Карманова			06.23	Поликлиника № 21	Стадия	Лист	Листов
							П	21	29
Разработал		Карманова			06.23	Фасад в осях Е-А	ТОО "КОНЭС" ГСЛ N 16019095	

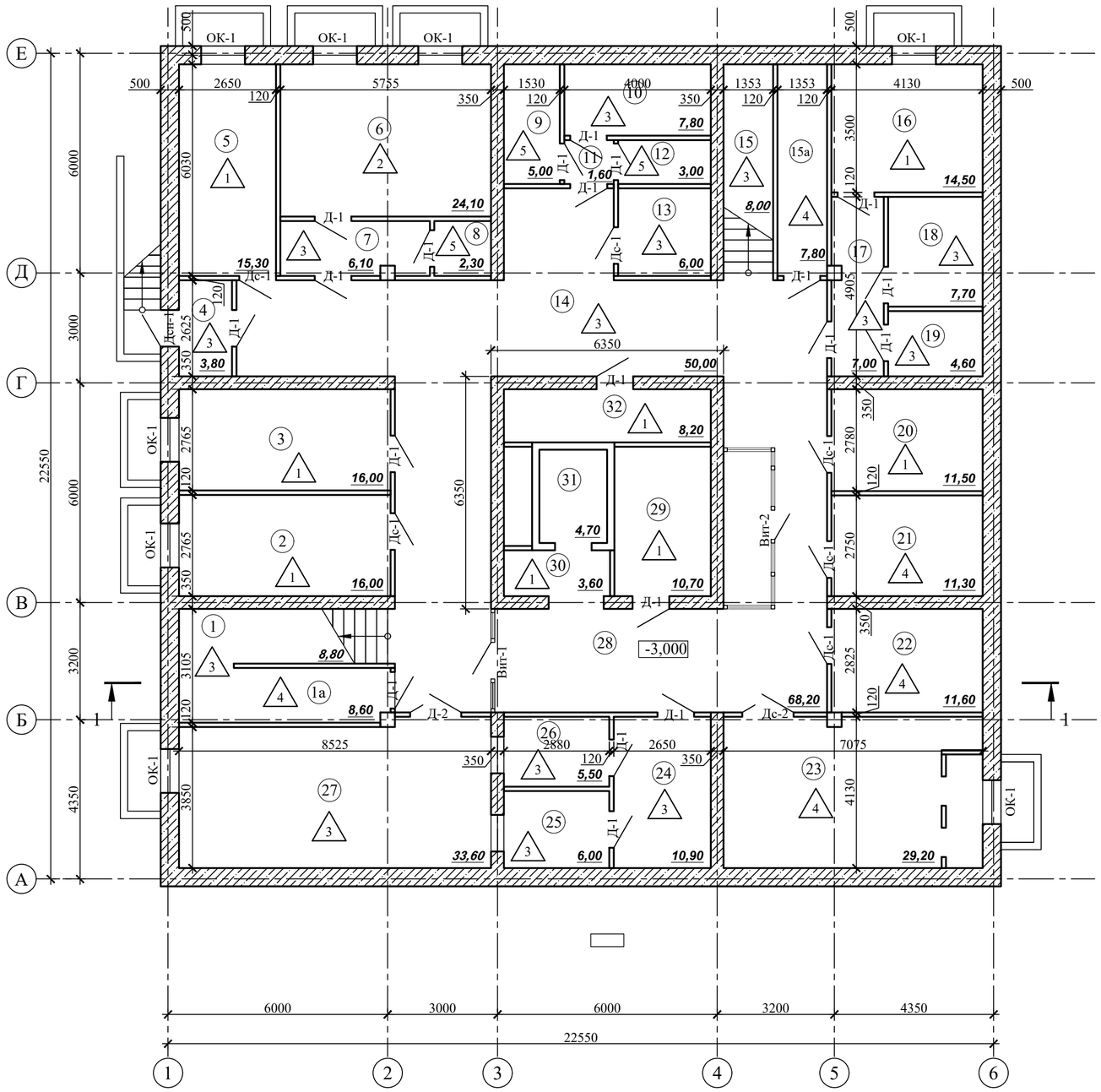

Экспликация помещений Подвала

Номер по плану	Наименование	Площадь, м²	Примечание
1	Лестничная клетка	8,80	
1а	Кладовая	8,60	
2	Кабинет	16,00	
3	Кабинет	16,00	
4	Регистратура	3,80	
5	Служебное	15,30	
6	Кабинет	24,10	
7	Коридор	6,10	
8	Душ	2,30	
9	Служебное	5,00	
10	Служебное	7,80	
11	Коридор	1,60	
12	Санузел	3,00	
13	Служебное	6,00	
14	Коридор	50,00	
15	Лестничная клетка	8,00	
15а	Кладовая	7,80	
16	Кабинет	14,50	
17	Коридор	7,00	
18	Кладовая	7,70	
19	Кладовая	4,60	
20	Кабинет	11,50	
21	Водомерный узел	11,30	
22	Электрощитовая	11,60	
23	Венткамера	29,20	
24	Служебное	10,90	
25	Раздаточная	6,00	
26	Моечная	5,50	
27	Буфет	33,60	
28	Коридор	68,20	
29	Гардероб	10,70	
30	Коридор	3,60	
31	Лифт	4,70	
32	Архив	8,20	
	Всего:	439.00	

Условные обозначения:

1 Тип существующих покрытий полов.

Изм.	Кол.уч	Лист	Док	Подпись	Дата
Директор		Карманова			06.23
Разработал		Карманова			06.23

223-003-ЭП

«Капитальный ремонт здания поликлиники №21»
по адресу: г. Алматы, р-н Жетысуский, мкр. Кокжиек д. 66

Поликлиника № 21

Стадия	Лист	Листов
П	22	29

Обмерочный план на отм -3,000

ТОО "КОНЭС"
ГСЛ N 16019095

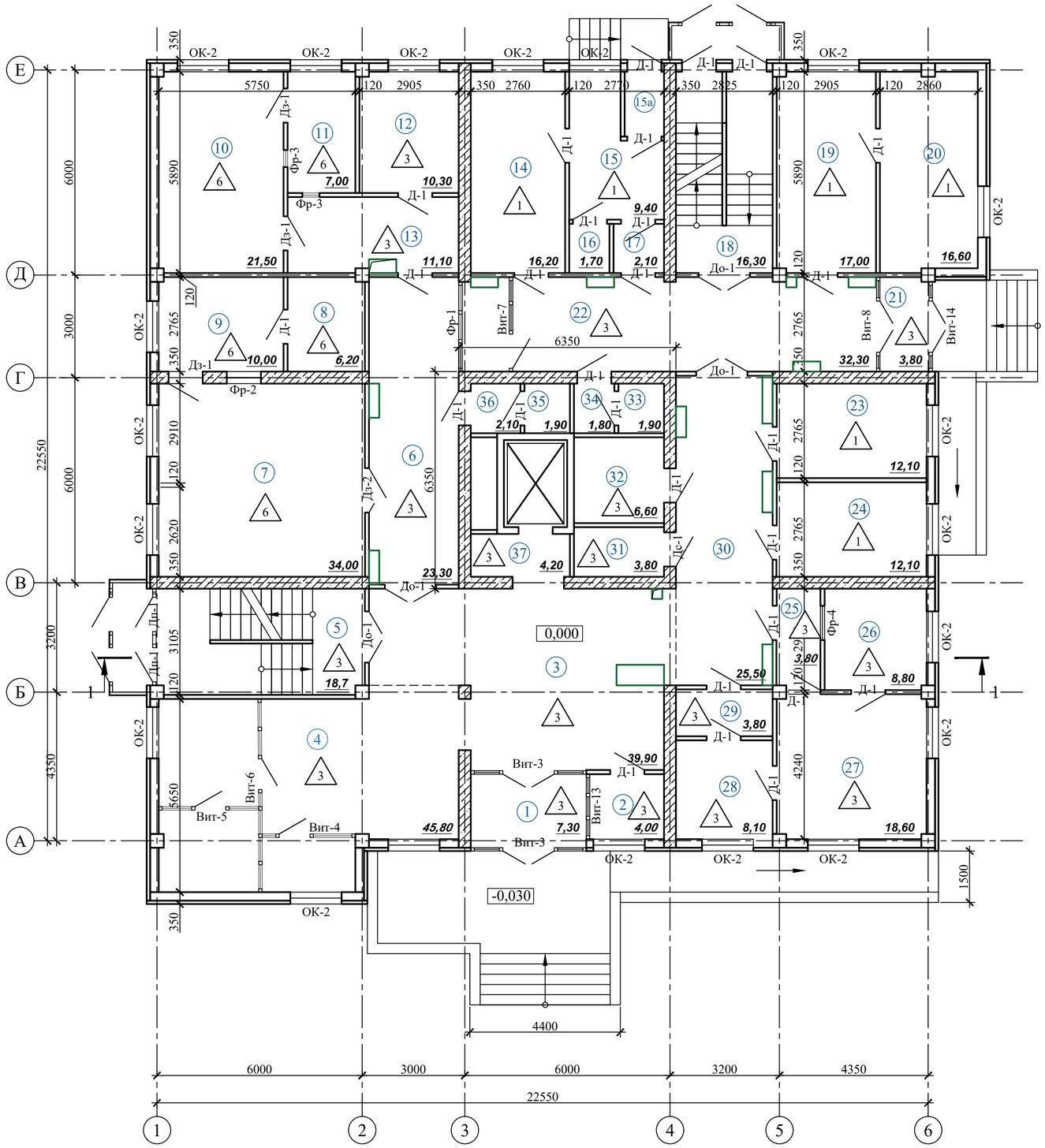

Экспликация помещений 1 этажа

Номер по плану	Наименование	Площадь, м²	Примечание
1	Тамбур	7,30	
2	Вахта	4,00	
3	Вестибюль	39,90	
4	Регистратура	45,80	
5	Лестничная клетка	18,70	
6	Коридор	23,30	
7	Рентген	34,00	
8	Фотолаборатория	6,20	
9	Операторская	10,00	
10	Флюорограф	21,50	
11	Операторская	7,00	
12	Кабинет	10,30	
13	Раздевалка	11,10	
14	Кабинет	16,20	
15	Бокс	9,40	
15а	Коридор	2,20	
16	Санузел	1,70	
17	Коридор	2,10	
18	Лестничная клетка	16,30	
19	Кабинет	17,00	
20	Процедурная	16,60	
21	Тамбур	3,80	
22	Коридор	32,30	
23	Кабинет	12,10	
24	Кабинет	12,10	
25	Коридор	3,80	
26	Склад	8,80	
27	Стерилизация	18,60	
28	Моечная	8,10	
29	Коридор	3,80	
30	Коридор	25,50	
31	Служебное	3,80	
32	Кладовая	6,60	
33	Санузел	1,90	
34	Санузел	1,80	
35	Санузел	1,90	
36	Санузел	2,10	
37	Коридор	4,20	
32	Балкон	3,70	
33	Балкон	3,70	
	Всего:	471.80	

Изм.	Кол.уч	Лист	Док	Подпись	Дата	223-003-ЭП		
						«Капитальный ремонт здания поликлиники №21» по адресу: г. Алматы, р-н Жетысуский, мкр. Кокжиек д. 66		
Директор		Карманова			06.23	Поликлиника № 21	Стадия: П	Лист: 23 / Листов: 29
Разработал		Карманова			06.23	Обмерочный план на отм 0,000	ТОО "КОНЭС" ГСЛ N 16019095	

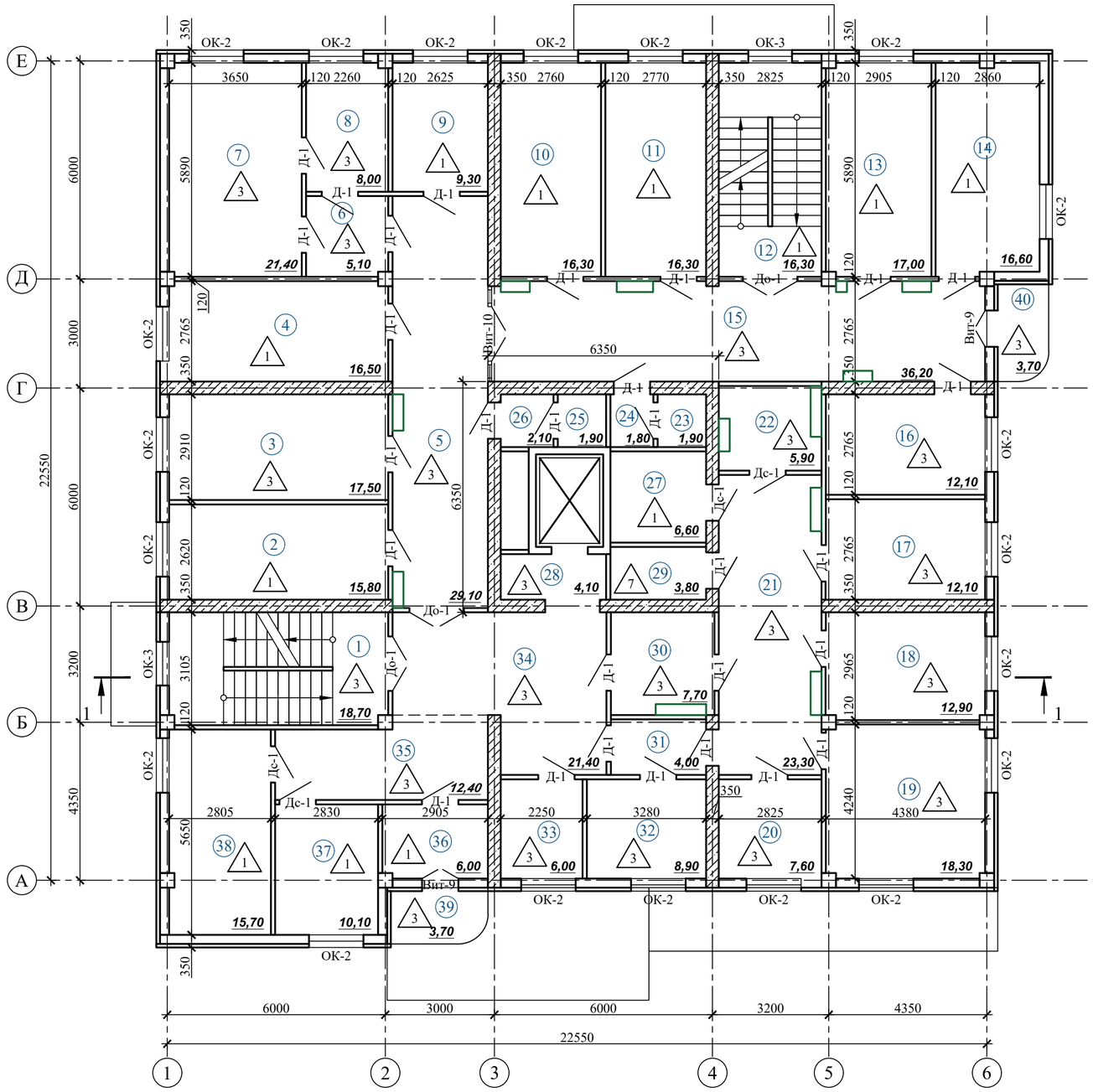

Экспликация помещений 2 этажа

Номер по плану	Наименование	Площадь, м²	Примечание
1	Лестничная клетка	18,70	
2	Кабинет	15,80	
3	Кабинет	17,50	
4	Кабинет	16,50	
5	Коридор	29,10	
6	Коридор	5,10	
7	Смотровая	21,40	
8	Процедурная	8,00	
9	Кабинет	9,30	
10	Кабинет	16,30	
11	Кабинет	16,30	
12	Лестничная клетка	16,30	
13	Кабинет	17,00	
14	Кабинет	16,60	
15	Коридор	37,50	
16	Процедурная	12,10	
17	Моечная	12,10	
18	Лаборатория	12,90	
19	Лаборатория	18,30	
20	Лаборатория	7,60	
21	Коридор	23,30	
22	Весовая	5,90	
23	Санузел	1,90	
24	Санузел	1,80	
25	Санузел	1,90	
26	Санузел	2,10	
27	Служебное	6,60	
28	Коридор	4,10	
29	Санузел	3,80	
30	Кабинет	7,70	
31	Коридор	4,00	
32	Кабинет	8,90	
33	Кабинет	6,00	
34	Коридор	21,40	
35	Коридор	12,40	
36	Служебное	6,00	
37	Кабинет	10,10	
38	Кабинет	15,70	
39	Балкон	3,70	
40	Балкон	3,70	
	Всего:	468.00	

Изм.	Кол.уч	Лист	Док	Подпись	Дата
Директор		Карманова			06.23
Разработал		Карманова			06.23

223-003-ЭП

«Капитальный ремонт здания поликлиники №21»
по адресу: г. Алматы, р-н Жетысуский, мкр. Кокжиек д. 66

Поликлиника № 21

Стадия	Лист	Листов
П	24	29

Обмерочный план на отм. +3,300

ТОО "КОНЭС"
ГСЛ N 16019095

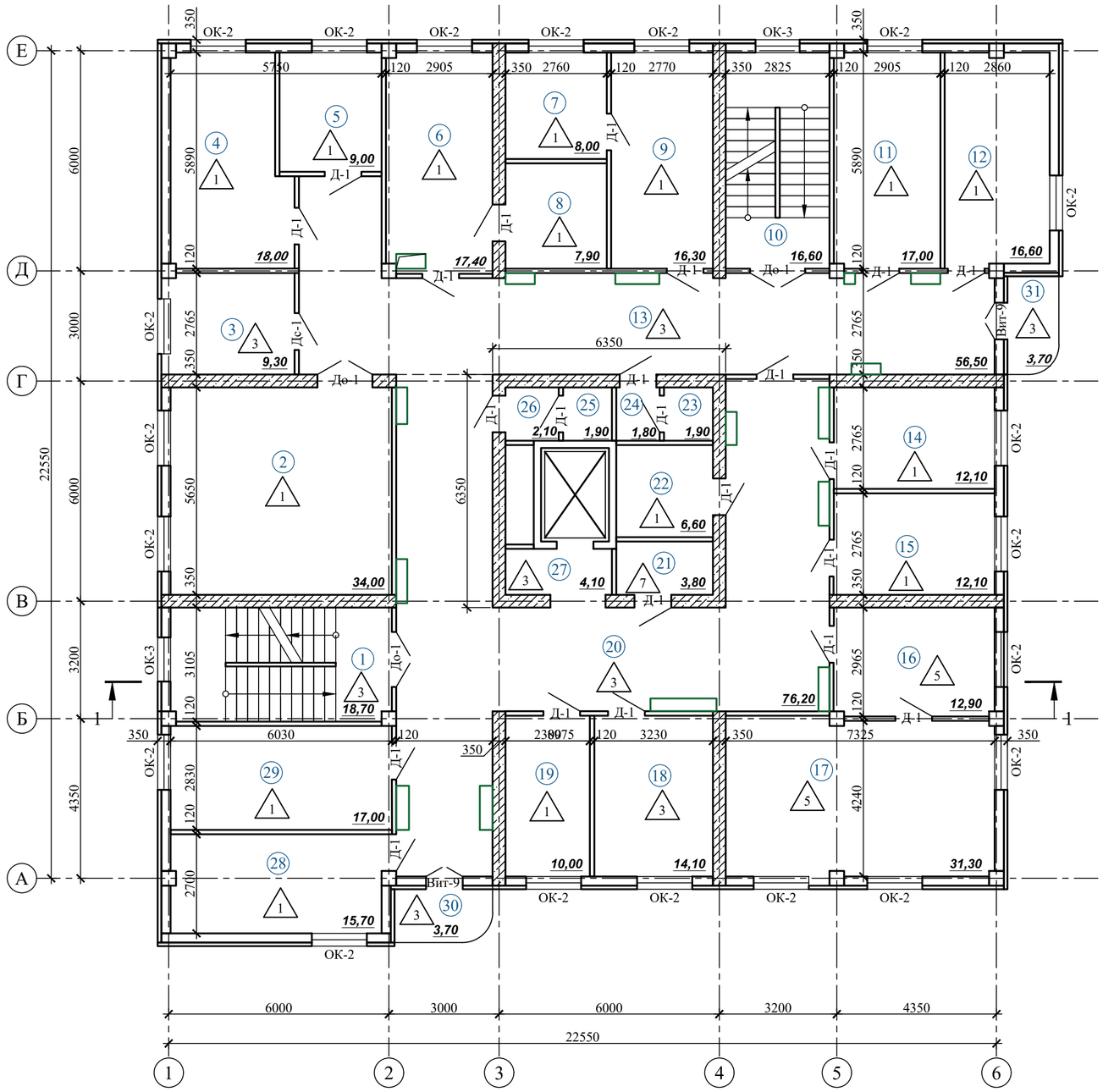

Экспликация помещений 3 этажа

Номер по плану	Наименование	Площадь, м²	Примечание
1	Лестничная клетка	18,70	
2	Кабинет	34,00	
3	Служебное	9,30	
4	Кабинет	18,00	
5	Кабинет	9,00	
6	Кабинет	17,40	
7	Кабинет	8,00	
8	Кабинет	7,90	
9	Кабинет	16,30	
10	Лестничная клетка	16,60	
11	Кабинет	17,00	
12	Кабинет	16,60	
13	Коридор	56,50	
14	Кабинет	12,10	
15	Кабинет	12,10	
16	Кабинет	12,90	
17	Зал	31,30	
18	Процедурная	14,10	
19	Кабинет	10,00	
20	Коридор	76,20	
21	Санузел	3,80	
22	Гардероб	6,60	
23	Санузел	1,90	
24	Санузел	1,80	
25	Санузел	1,90	
26	Санузел	2,10	
27	Служебное	4,10	
28	Кабинет	15,70	
29	Кабинет	17,00	
30	Балкон	3,70	
31	Балкон	3,70	
	Всего:	468.90	

Изм.	Кол.уч	Лист	Док	Подпись	Дата	223-003-ЭП		
						«Капитальный ремонт здания поликлиники №21» по адресу: г. Алматы, р-н Жетысуский, мкр. Кокжиек д. 66		
Директор		Карманова			06.23	Поликлиника № 21	Стадия: П	Лист: 25 / Листов: 29
Разработал		Карманова			06.23	Обмерочный план на отм. +6,600	ТОО "КОНЭС" ГСЛ N 16019095	

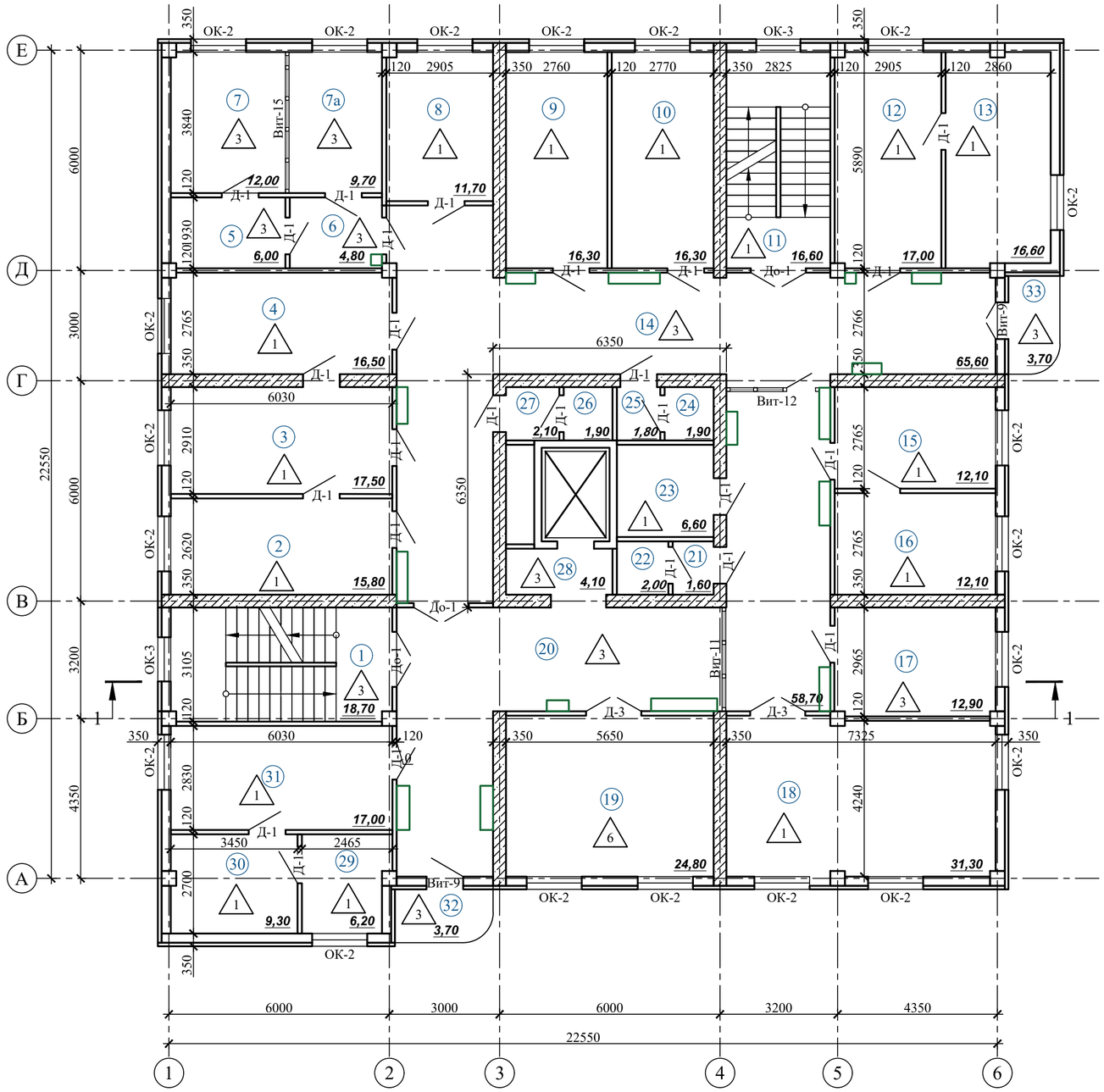

Экспликация помещений 4 этажа

Номер по плану	Наименование	Площадь, м²	Примечание
1	Лестничная клетка	18,70	
2	Перевязочная	15,80	
3	Кабинет	17,50	
4	Перевязочная	16,50	
5	Предоперационная	6,00	
6	Коридор	4,80	
7	Кабинет	12,00	
7а	Кабинет	9,70	
8	Кабинет	11,70	
9	Кабинет	16,30	
10	Кабинет	16,30	
11	Лестничная клетка	16,60	
12	Приемная	17,00	
13	Кабинет	16,60	
14	Коридор	65,60	
15	Дневной стационар	12,10	
16	Дневной стационар	12,10	
17	Кабинет	12,90	
18	Дневной стационар	31,30	
19	Игровая	24,80	
20	Коридор	58,70	
21	Санузел	1,60	
22	Санузел	2,00	
23	Кладовая	6,60	
24	Санузел	1,90	
25	Санузел	1,80	
26	Санузел	1,90	
27	Санузел	2,10	
28	Коридор	4,10	
29	Стоматология	6,20	
30	Стоматология	9,30	
31	Стоматология	17,00	
32	Балкон	3,70	
33	Балкон	3,70	
	Всего:	474.90	

Изм.	Кол.уч	Лист	Док	Подпись	Дата
Директор		Карманова			06.23
Разработал		Карманова			06.23

223-003-ЭП

«Капитальный ремонт здания поликлиники №21»
по адресу: г. Алматы, р-н Жетысуский, мкр. Кокжиек д. 66

Поликлиника № 21

Стадия	Лист	Листов
П	26	29

Обмерочный план на отм. +9,900

ТОО "КОНЭС"
ГСЛ N 16019095

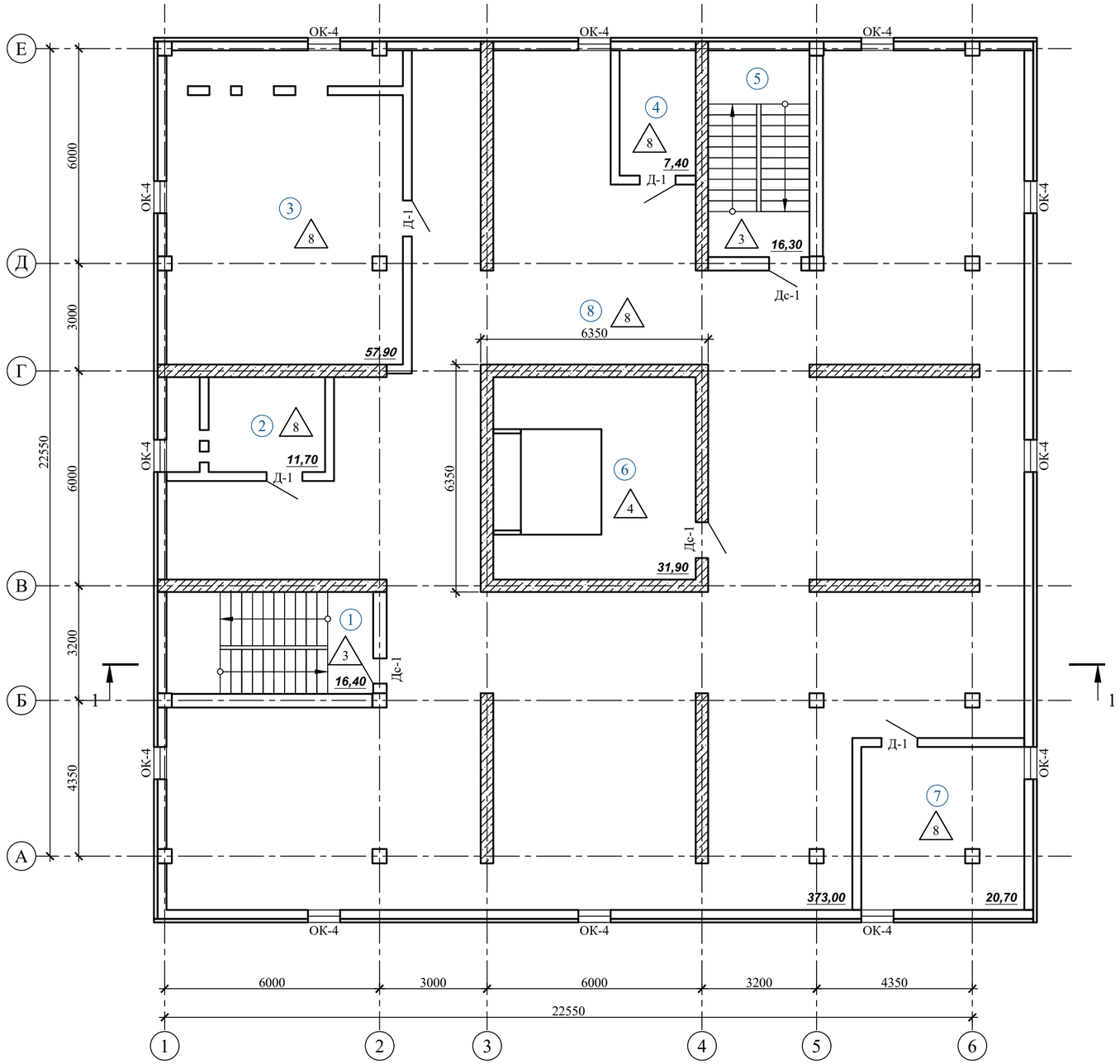

Экспликация помещений Технического этажа

Номер по плану	Наименование	Площадь, м²	Примечание
1	Лестничная клетка	16,40	
2	Служебное	11,70	
3	Венткамера	57,90	
4	Служебное	7,40	
5	Лестничная клетка	16,30	
6	Машинное отделение	31,90	
7	Служебное	20,70	
8	Служебное	373,00	
	Всего:	535.30	

Изм.	Кол.уч	Лист	Док	Подпись	Дата	223-003-ЭП		
						«Капитальный ремонт здания поликлиники №21» по адресу: г. Алматы, р-н Жетысуский, мкр. Кокжиек д. 66		
Директор		Карманова			06.23	Поликлиника № 21	Стадия: П	Лист: 27 / Листов: 29
Разработал		Карманова			06.23	Обмерочный план на отм. +13,300	ТОО "КОНЭС" ГСЛ N 16019095	

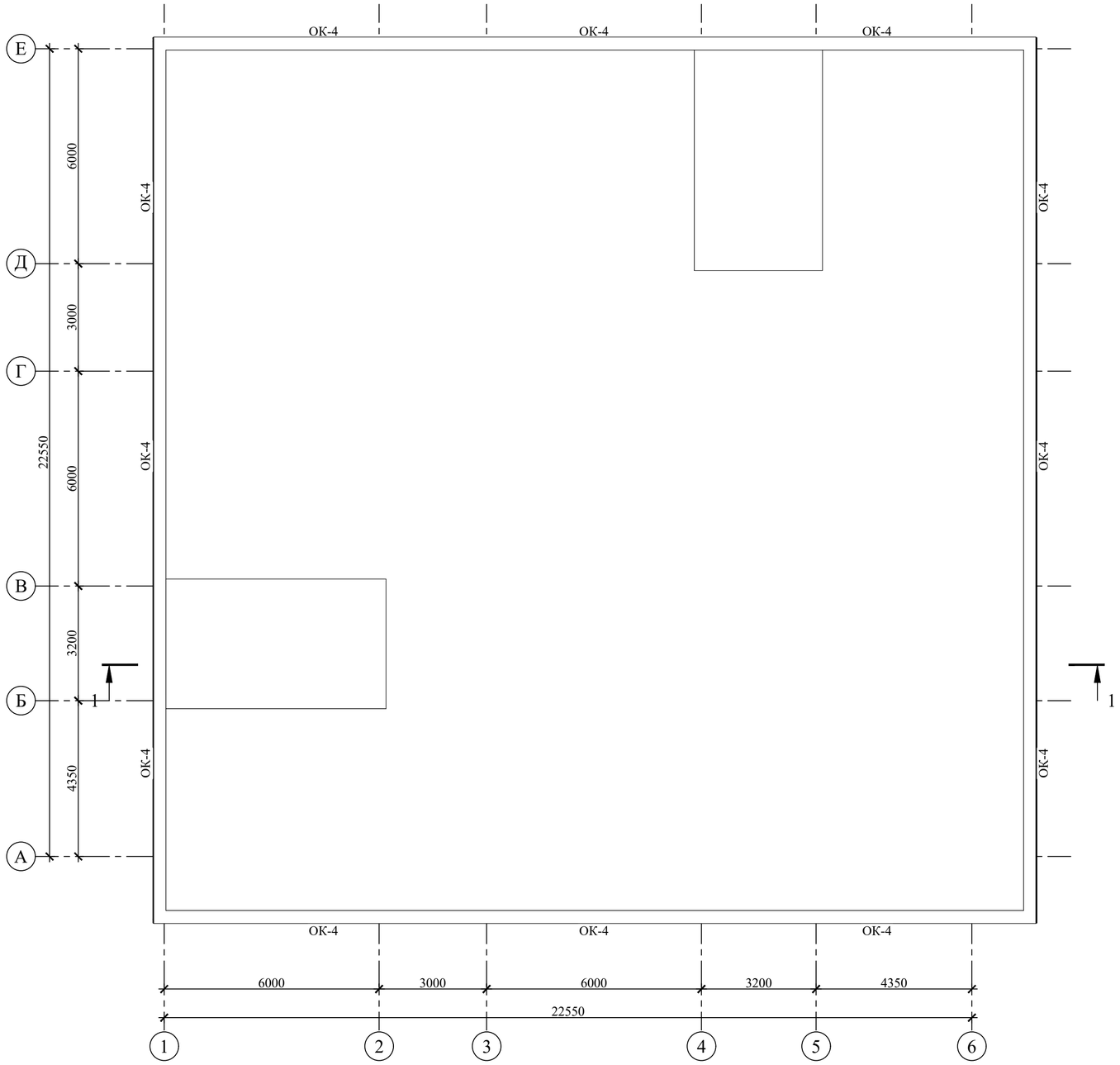

						223-003-ЭП		
						«Капитальный ремонт здания поликлиники №21» по адресу: г. Алматы, р-н Жетысуский, мкр. Кокжиек д. 66		
Изм.	Кол.уч	Лист	Док	Подпись	Дата			
Директор		Карманова			06.23	Поликлиника № 21	Стадия	Лист	Листов
							П	28	29
Разработал		Карманова			06.23	План кровли	ТОО "КОНЭС" ГСЛ N 16019095		

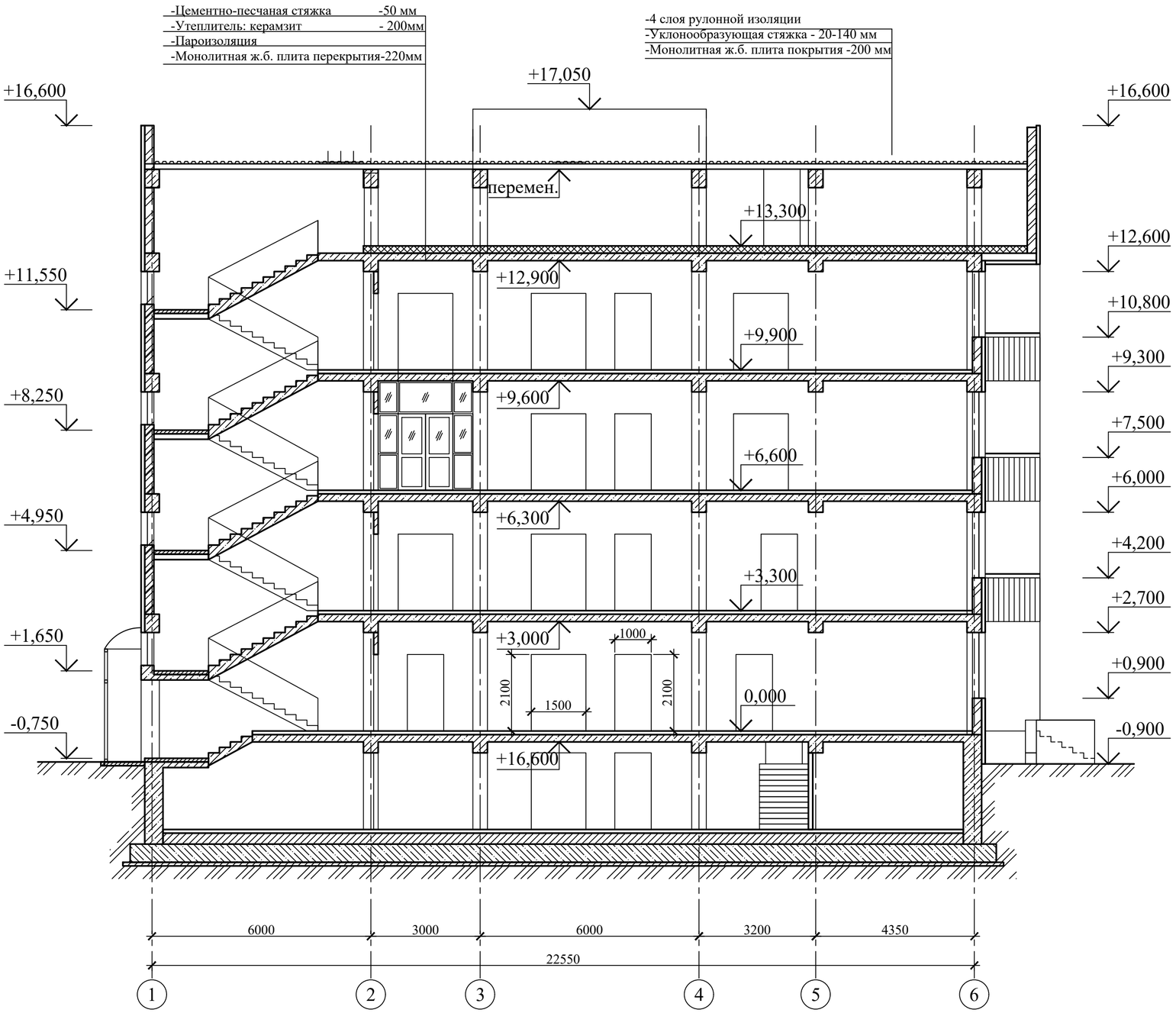

						223-003-ЭП		
						«Капитальный ремонт здания поликлиники №21» по адресу: г. Алматы, р-н Жетысуский, мкр. Кокжиек д. 66		
Изм.	Кол.уч	Лист	Док	Подпись	Дата			
Директор		Карманова			06.23	Поликлиника № 21	Стадия	Лист	Листов
							П	29	29
Разработал		Карманова			06.23	Разрез 1-1	ТОО "КОНЭС" ГСЛ N 16019095		