Утвержден приказом
Министра по инвестициям и развитию
Республики Казахстан
от 24 апреля 2017 года № 234
Форма в редакции
приказа Министра
индустрии и инфраструктурного
развития РК от 08.02.2021г. №53

Акт приемки объекта в эксплуатацию

«13» сентября 2023 г.

Заказчик: Искакова Аида Калиевна, ИИН 690513402559, +7 702 654 4414
фамилия, имя, отчество (при его наличии) ИИН, телефон – для физических лиц, наименование организации – для юридических лиц, БИН, телефон, почтовый индекс, область, город, район, населенный пункт, наименование улицы, номер дома/здания (стационарного помещения)

на основании:
Декларации о соответствии (прилагается) от 11.09.2023 г. ТОО "Елорда Инвест Строй" г.Астана, район "Алматы", проспект Тәуелсіздік, 43, директор Жанабаев М.М., БИН 070940017059 тел. 87026544414
дата подписания декларации, наименование подрядной (генподрядной) организации, фамилия, имя, отчество (при наличии) руководителя, юридический адрес, БИН, телефон

Заключения о качестве строительно-монтажных работ (прилагается) от 11.09.2023г., Искаков Д.А., аттестаты №KZ71VJE00026273; №KZ44VJE00026274; №KZ17VJE00026275 от 17.05.2017г., ИИН 750402301603, тел.87058243578
дата подписания заключения, наименование организации, фамилия, имя, отчество (при наличии) экспертов технического надзора, № и дата получения аттестатов, БИН, телефон

Заключения о соответствии выполненных работ по проекту (прилагается) от 11.09.2023г. ТОО «ПроЕкт-N», №17001469 от 30.01.2017г. эксперт Лемешева Н.Ю., БИН 160840013705 тел. 87771341171
дата подписания заключения, наименование организации, фамилия, имя, отчество (при наличии) экспертов авторского надзора, № и дата получения аттестатов, БИН, телефон

произведя осмотр готовности предъявленного подрядчиком (генеральным подрядчиком) к приемке в эксплуатацию объекта: «Реконструкция многоквартирного жилого дома под многоквартирный жилой дом, коммерческое помещение», II - нормальный
наименование объекта, вид строительства (новое, расширение, реконструкция, техническое перевооружение, модернизация, капитальный ремонт), уровень ответственности, техническая и технологическая сложность объекта по адресу

Костанайская область, Костанайский район, г.Тобыл, ул.Терешковой, д.15Б
(область, район, населенный пункт, микрорайон, квартал, улица, номер дома (корпуса) проверив комплектность исполнительной технической документации подтверждает что:

1. Строительство объекта осуществлено на основании:
1) правоустанавливающего документа на земельный участок: архитектурно-планировочное задание
документ, подтверждающий наступление юридических фактов (юридических составов), на основании которых возникают, изменяются или прекращаются права на земельный участок, в том числе договоры, решения судов, правовые акты исполнительных органов, свидетельство о рпаве на наследство, передаточный акт или разделительный баланс при реорганизации негосударственных юридических лиц, владеющих земельным участком на праве собственности или выкупивших право временного возмездного землепользования (аренды)
либо решения о реконструкции (перепланировке, переоборудовании) помещений (отдельных частей) существующих зданий: постановление акимата Костанайского района, Костанайской области № 541 от 12.06.2023 года, архитектурно-планировочное задание (АПЗ) № KZ59VUA00914309 от 13.06.2023 года, выданное ГУ «Отдел архитектуры и градостроительства акимата Костанайского района»; распоряжение акима города Тобыл, Костанайского района, Костанайской области № 681-р от 02.08.2022 года, о предоставлении права временного возмездного землепользования (аренда) на земельный участок
наименование органа вынесшего решение

2) талона о приеме уведомления о начале или прекращении осуществления деятельности или определенных действий Талон о приеме уведомления № KZ12REA00347331 от 17.08.2023 года ГУ «Управление государственного архитектурно-строительного контроля акимата Костанайской области»

наименование органа, принявшего уведомление, дата выдачи талона

3) проекта (проектно-сметной документации) ТОО «ПроЕкт-N», проект №б/н

наименование проектной организации, номер проекта

утвержденного(й) Искакова Аида Калиевна от 11.08.2023 года

наименование организации утвердившей (пересутвердившей) проект и дата утверждения

2. Строительно-монтажные работы осуществлены в сроки:
начало работ август 2023 г.

месяц, год

окончание работ сентябрь 2023 г.

месяц, год

при продолжительности строительства, месяц:
по норме или по проекту организации строительства, месяц: 5 мес.
фактически, месяц: 1 мес.

3. Объект (комплекс) имеет следующие основные технико-экономические показатели(мощность, производительность, производственная площадь, протяженность, вместимость, объем, пропускная способность, провозная способность, число рабочих мест и тому подобное, заполняется по всем объектам (кроме жилых домов) в единицах измерения соответственно целевой продукции или основным видам услуг):

Объект имеет следующие показатели:

Мощность, производительность и так далее	Единица измерения	По проекту		Фактически	
		общая (с учетом ранее принятых)	в том числе пускового комплекса или очереди	общая (с учетом ранее принятых)	в том числе пускового комплекса или очереди
Площадь застройки (коммерческое помещение)	$м^2$	413,50		413,50	
Площадь застройки (многоквартирный жилой дом)	$м^2$	414,20		414,20	
Жилая площадь (многоквартирный жилой дом)	$м^2$	394,70		394,70	
Общая площадь (коммерческое помещение)	$м^2$	328,20		328,20	
Общая площадь (многоквартирный жилой дом)	$м^2$	878,30		878,30	
Объем здания (многоквартирный жилой дом)	$м^3$	4225,0		4225,0	
Объем здания (коммерческое помещение)	$м^3$	1417,0		1417,0	

Выпуск продукции (оказания услуг), предусмотренной проектом в объеме, соответствующем нормам освоения проектных мощностей в начальный период;

факт начала выпуска продукции с указанием объема

Жилой дом имеет следующие показатели:

Показатели	Единица измерения	По проекту	Фактически
Общая площадь	$м^2$		
Число этажей	этаж		
Общий строительный объем	$м^3$		
В том числе подземной части			
Площадь встроенных, встроенного-пристроенных и пристроенных помещений	$м^2$		

Показатели	По проекту			Фактически		
	число квартир	площадь квартир, $м^2$		число квартир	площадь квартир, $м^2$	
		общая	жилая		общая	жилая
Всего квартир, в том числе: однокомнатных						
двухкомнатных						
трехкомнатных						
четырехкомнатных						
и более						

4. Технологические и архитектурно-строительные решения по объекту характеризуются следующими данными: коммерческое помещение: фундамент – фундаментные блоки; стены – фундаментные блоки; многоквартирный жилой дом: фундамент – фундаментные блоки; стены – кирпич; кровля – профлист; котельная: фундамент – кирпич; стены – кирпич; кровля - профлист.

краткие технические характеристики по особенностям его размещения, по основным материалам и конструкциям, инженерному и технологическому оборудованию;

5. На объекте установлено предусмотренное проектом оборудование в количестве согласно актам о его приемке после индивидуального испытания и комплексного опробования;

6. Наружные инженерные коммуникации (холодное и горячее водоснабжение, канализация, теплоснабжение, газоснабжение, электроснабжение и связь) обеспечивают нормальную эксплуатацию объекта (здания, сооружения, помещения) и приняты городскими эксплуатационными организациями;

7. Сметная стоимость по утвержденному проекту (проектной-сметной документации):
всего _____тысяч тенге, в том числе строительно-монтажных работ_____ тысяч тенге, оборудования, инструмента и инвентаря _____тысяч тенге;

8. Сметная стоимость основных фондов, принимаемых в эксплуатацию _____тысяч тенге, в том числе:

стоимость строительно-монтажных работ_____ тысяч тенге;
стоимость оборудования, инструмента и инвентаря _____ тысяч тенге;
9. Доля местного содержания предусмотрена в проектно-сметной документации ___% и фактически применено ___% (на объектах, финансируемых за счет государственных инвестиций и средств квазигосударственного сектора);

10. Класс энергоэффективности здания __1В____

11.Объект построен в соответствии с утвержденным проектом (проектно-сметной документацией) и требованиями государственных нормативных документов в области архитектуры, градостроительства и строительства.

РЕШИЛ: «Реконструкцию многоквартирного жилого дома под многоквартирный жилой дом, коммерческое помещение по адресу: г. Тобыл, ул. Терешковой, д.15Б» принять в эксплуатацию

наименование объекта (комплекса)

Заказчик Искакова Аида Калиевна

фамилия, имя, отчество (при его наличии), подпись руководителя, место печати (при наличии)

Технический надзор:

1) Аттестованный (-ые) эксперт (-ы) Искаков Д. А., аттестаты №KZ71VJE00026273 от 17.05.2017г. в части несущих и ограждающих конструкций; №KZ44VJE00026274 от 17.05.2017г. в части инженерных сетей; №KZ17VJE00026275 от 17.05.2017г. в части технологического оборудования 11.09.2023г

фамилия, имя, отчество (при его наличии) эксперта, специализация аттестата, подпись, дата, место печати (при наличии)

2) Аккредитованная организация

(наименование организации, имеющей в своем составе аттестованного (-ых) эксперта (-ов), фамилия, имя, отчество (при его наличии) руководителя, подпись, дата, место печати (при наличии)

(фамилия, имя, отчество (при его наличии) эксперта, специализация аттестата), подпись, дата, место печати (при наличии)

Авторский надзор:

1) разработчик проекта ТОО «ПроЕкт-N», Лемещева Н.Ю., главный инженер проекта 11.09.2023

(наименование организации, фамилия, имя, отчество (при его наличии), должность, подпись, дата), место печати (при наличии)

2) организация

(наименование организации, имеющей в своем составе аттестованного (-ых) эксперта (-ов), фамилия, имя, отчество (при его наличии) руководителя, подпись, дата, место печати (при наличии)

фамилия, имя, отчество (при его наличии) эксперта, специализация аттестата), подпись, дата, место печати (при наличии)

3)аттестованный (-ые) эксперт (-ы)

фамилия, имя, отчество (при его наличии) эксперта, специализация аттестата, подпись, дата, место печати (при наличии)

Подрядчик (генеральный подрядчик) Жанабаев М.М.

фамилия, имя, отчество (при его наличии), подпись руководителя, место печати (при наличии)

Приложение 2
к акту приемки объекта
в эксплуатацию
форма

Технические характеристики объекта
(многоквартирные жилые дома, промышленные, торговые объекты и т.п.)

Наименование (многокварирный жилой дом, промышленные, торговые объекты и т. п.	Общие сведения									
	Количество этажей (этаж)	Количество квартир	Количество помещений, комнат	Площадь застройки (м2)	Объем здания (м3)	Общая площадь (м2)	Жилая площадь (м2)	Площадь нежилых помещений (м2)	Площадь парковочных мест (м2)	Площадь балкона, лоджии (м2)
1	2	3	4	5	6	7	8	9	10	11
Многоквартирный жилой дом	3	12	76	402,40	4187,0	869,30	394,70	463,80	-	19,80
Коммерческое помещение	1 (цоколь)	-	14	459,20	1417,0	328,20	-	-	-	-
Котельная	1	1	1	11,80	38,0	9,0	-	-	-	-

продолжение таблицы

Описание конструктивных элементов			Вид отопления	Благоустройство				
фундамент	стены	кровля		Электроснабжения	Водоснабжения	Горячее водоснабжение	Канализация	Газоснабжение
12	13	14	15	16	17	18	19	20
Фундаментные блоки	Фундаментные блоки	-	газ	+	+	-	+	+
Фундаментные блоки	Кирпич	Профлист	газ	+	+	-	+	+
Фундаментные блоки	кирпич	Прфлист	газ	+	-	-	-	+

Распределение площади

№		В отдельных квартирах	В помещениях коридорного типа	В общежитиях	В гостиницах
1	Количество жилых квартир	12	-	-	-
2	Количество жилых комнат	20	-	-	-
3	Общая площадь (м2)	756,80	-	-	-
4	Жилая площадь (м2)	394,70	-	-	-

продолжение таблицы

Из общего числа площади				Распределение квартир по числу комнат				
В мансардах	В подвалах	В цокольных этажах	В бараках	1-комнатные	2-комнатные	3-комнатные	4-комнатные	5-комнатные
-	-	-	-	6	5	-	1	-
-	-	-	-	6	10	-	4	-
-	-	-	-	279,90	338,90	-	123,30	-
-	-	-	-	115,20	195,2	-	84,30	-

Нежилые помещения

Площадь (м2)	Жилая площадь в нежилых помещений	Торговая	Промышленно-производственных зданий и сооружений	Складская	Бытового обслуживания	Гаражи	Организаций и учреждений управления, научных, банковских, общественных и т. п.
1	2	3	4	5	6	7	8
Основная	-	-	-	-	-	-	-
Вспомога-	-	-	-	-	-	-	-

Когамын Костанай облысы бойынша филиал

Костанай ауданыны бойынша бөлімі

Өтінім № 0022476820 47 Іркеу ю № 12:185:011:505

Кадастрлык № Тіркелген күні 18.09.2017 Тіркелген уақыты 17:47

Жылжымайтын мүлік объектісінің мекен жайы

г. Лисаковск, ул. Тперешковой, д. 15 Б

Тіркеуік (мекен) Лейман Е.В. Қолы

Бөлім басшысы Гаврина И.С. Қолы

льная							

продолжение таблицы

Общест-венного питания	Учреждений образования	Транспортных зданий и сооружений	Здравоох-ранения, лечебного назначения	Физкультур ы и спорта	Учреждений культуры и искусства	Сооружений инженерных сетей	Прочие	Всего
9	10	11	12	13	14	15	16	17
-	-	-	-	-	-	-	337,20	337,20
-	-	-	-	-	-	-	-	-

Перечень документов, прилагаемых к техническим характеристикам объекта:

1. Поэтажные планы:
2. Экспликация к поэтажным планам:

Экспликация земельного участка (м2)

Общая площадь земельного участка	Застроенная площадь			Незастроенная площадь		
	всего	Под основными строениями	Под прочими постройками и сооружениями	Асфальтовые покрытия	Прочие замощения	грунт
1	2	3	4	5	6	7
762,0 м2	414,20	414,20	-	-	-	-

продолжение таблицы

Незастроенная площадь (м2)									
Оборудованные площадки				Зеленые насаждения					
всего	спортивные	детские	хозяйственные	всего	В том числе				
					Газон с деревь-ями	Плодо-вый сад	Газоны, цветочные клумбы	огород	прочие
8	9	10	11	12	13	14	15	16	17
-	-	-	-	-	-	-	-	-	-

Экспликация к плану объекта

Этаж	Номер помещения, квартиры	Номера частей помещения, квартиры	Назначение частей помещения, квартиры	Площадь по внутреннему обмеру (м2), в том числе			
				Общая	Полезная	Жилая	Нежилая
1	2	3	4	5	6	7	8
цоколь	-	-	-	-	-	-	-
1	3	1	Прихожая	14,40	14,40	-	14,40
		2	Жилая	29,80	29,80	29,80	-
		3	Балкон	1,00	-	-	1,00
		4	Жилая	15,00	15,00	15,0	-
		5	Кухня	14,60	14,60	-	14,60
		6	Балкон	1,80	-	-	1,80
		7	Санузел	7,20	7,20	-	7,20
		8	Жилая	22,20	22,20	22,20	-
		9	Жилая	17,30	17,30	17,30	-
	4	10	Жилая	17,30	17,30	17,30	-
		11	Балкон	2,00	-	-	2,00
		12	Кухня	13,00	13,00	-	13,00
		13	Санузел	5,30	5,30	-	5,30
		14	Коридор	6,20	6,20	-	6,20
	5	15	Жилая	17,20	17,20	17,20	-
		16	Жилая	18,40	18,40	18,40	-
		17	Коридор	10,50	10,50	-	10,50
		18	Санузел	5,80	5,80	-	5,80
		19	Балкон	1,80	-	-	1,80
		20	Кухня	14,40	14,40	-	14,40
	6	21	Жилая	19,40	19,40	19,40	-
		22	Балкон	1,00	-	-	1,00

		23	Кухня	12,20	12,20	-	12,20
		24	Коридор	8,30	8,30	-	8,30
		25	Санузел	5,00	5,00	-	5,00
2	7	1	Коридор	8,70	8,70	-	8,70
		2	Санузел	5,00	5,00	-	5,00
		3	Кухня	12,40	12,40	-	12,40
		4	Балкон	1,00	-	-	1,00
		5	Жилая	20,10	20,10	20,10	-
	8	6	Кухня	14,60	14,60	-	14,60
		7	Балкон	1,80	-	-	1,80
		8	Санузел	6,80	6,80	-	6,80
		9	Коридор	8,60	8,60	-	8,60
		10	Жилая	23,10	23,10	-	23,10
		11	Жилая	18,50	18,50	18,50	-
	10	17	Жилая	18,50	18,50	-	18,50
		18	Жилая	19,70	19,70	-	19,70
		19	Коридор	9,70	9,70	-	9,70
		20	Санузел	5,90	5,90	-	5,90
		21	Балкон	1,80	-	-	1,80
		22	Кухня	13,60	13,60	13,60	-
3	12	1	Коридор	8,70	8,70	-	8,70
		2	Санузел	5,00	5,00	-	5,00
		3	Кухня	12,60	12,60	-	12,60
		4	Балкон	1,00	-	-	1,00
		5	Жилая	20,10	20,10	20,10	-
	13	6	Кухня	14,60	14,60	-	14,60
		7	Балкон	1,80	-	-	1,80
		8	Санузел	7,10	7,10	-	7,10
		9	Коридор	8,30	8,30	-	8,30
		10	Жилая	23,10	23,10	23,10	-
		11	Жилая	18,50	18,50	18,50	-
	14	12	Жилая	18,70	18,70	18,70	-
		13	Балкон	2,00	-	-	2,00
		14	Кухня	15,10	15,10	-	15,10
		15	Коридор	5,30	5,30	-	5,30
		16	Санузел	6,20	6,20	-	6,20
	15	17	Жилая	18,50	18,50	18,50	-
		18	Жилая	19,70	19,70	19,70	-
		19	Коридор	9,70	9,70	-	9,70
		20	Санузел	5,90	5,90	-	5,90
		21	Балкон	1,80	-	-	1,80
		22	Кухня	13,60	13,60	-	13,60
	16	23	Жилая	19,60	19,60	19,60	-
		24	Балкон	1,00	-	-	1,00
		25	Кухня	12,60	12,60	-	12,60
		26	Коридор	10,00	10,0	-	10,00
		27	Санузел	5,10	5,10	-	5,10

продолжение таблицы

Площадь по внутреннему обмеру (м2), в том числе								
В отдельных квартирах	В общежитиях	В гостиницах	Торговая	Промышленно-производственных зданий и сооружений	Складская	Учреждений образования	Предприятий бытового обслуживания	Организаций и учреждений управления, научных, банковский, общественных и т.п.
9	10	11	12	13	14	15	16	17
-	-	-	-	-	-	-	-	-
-	-	-	-	-	-	-	-	-
-	-	-	-	-	-	-	-	-
-	-	-	-	-	-	-	-	-

продолжение таблицы

Площадь по внутреннему обмеру (м2), в том числе

Предприятий общественного питания	Организаций здравоохранения	Физкультурно-спортивных	Учреждений культуры и искусства	Транспортных зданий и сооружений	Сооружений инженерных сетей	Гаражей	Прочие
18	19	20	21	22	23	24	25
-	-	-	-	-	-	-	328,20
-	-	-	-	-	-	-	9,00
-	-	-	-	-	-	-	-
-	-	-	-	-	-	-	-

Техническое описание конструктивных элементов основного строения

№ п/п	Наименование конструктивных элементов			Описание конструктивных элементов (материал, отделка и т. д.)
1	**Коммерчиское помещение**			3
1	Фундамент			Фундаментные блоки
2	1) Наружные и внутренние капитальные стены			Фундаментные блоки
	2) Перегородки			Кирпич
3	Перекрытия	Чердачное		-
		Междуэтажное		Железобетонные плиты
4	Крыша			-
5	Полы	1-го этажа		Бетон
		последующих этажей		-
6	Проемы	окна		Пластик
		двери		Металлические
7	Отделочные работы	внутренние		Оштукатурено
		наружные		Расшивка швов
8	Горячее водоснабжение			-
9	Водопровод			+
10	Канализация			+
11	Электроосвещение			+
12	Отопление	Печное		-
13		Печное газовое		-
14		От ТЭЦ		-
15		От АГВ		-
16		От индивидуальной отопительной установки	на газе	+
17			на твердом топливе	-
18		От районной котельной	на газе	-
19			на твердом топливе	-
20	Разные работы			-

Техническое описание конструктивных элементов основного строения

№ п/п	Наименование конструктивных элементов		Описание конструктивных элементов (материал, отделка и т. д.)
1	**Многоквартирный жилой дом**		3
1	Фундамент		Фундаментные блоки
2	3) Наружные и внутренние капитальные стены		Кирпич
	4) Перегородки		Кирпич
3	Перекрытия	Чердачное	Железобетонные плиты
		Междуэтажное	Железобетонные плиты
4	Крыша		Профлист
5	Полы	1-го этажа	Бетон
		последующих этажей	Бетон
6	Проемы	окна	Пластик
		двери	Металлические
7	Отделочные работы	внутренние	Расшивка швов
		наружные	-
8	Горячее водоснабжение		-
9	Водопровод		+
10	Канализация		+

11	Электроосвещение			+
12	Отопление	Печное		-
13		Печное газовое		-
14		От ТЭЦ		-
15		От АГВ		-
16		От индивиду альной отопитель- ной установки	на газе	+
17			на твердом топливе	-
18		От районной котельной	на газе	-
19			на твердом топливе	-
20	Разные работы			-

Техническое описание служебных построек

Показатели	Наименование служебных построек								
Площадь (м2)									
Высота строения (м)									
Объем строения (м3)									
Фундамент									
Стены									
Перекрытия									
Крыша									
Полы									
Окна									
Двери									
Внутренняя отделка									
Наружная отделка									
Печи									

Техническое описание внутридворовых сооружений

Наименование сооружений	Размер в метрах				Объем (м3)	Материал
	длина	ширина	площадь	высота или глубин		
1	2	3	4	5	6	7
-	-	-	-	-	-	-

Техническое описание отдельных частей строения (подвалов, полуподвалов, мезонинов, мансард)

Наименование и назначение отдельных частей строения	Заглубление спланированной поверхности земли до пола подвала	Описание элементов					
		стены	перекры- тия	полы	внутренняя отделка	крыша	дополнительные устройства
1	2	3	4	5	6	7	8
-	-	-	-	-	-	-	-

Техническое описание нежилых пристроек к основному зданию (котельная)

Наименование конструктивных элементов		Техническое описание конструктивных элементов
1		2
Фундамент		Фундаментные блоки
Стены и перегородки		Кирпич
Крыша		Профлист
Полы		Бетон
Перекрытия		Дерево
Проемы	окна	Пластик
	двери	Металл
Отделочные работы	внутренние	Оштукатурено
	наружные	Расшивка швов
Разные работы		-

Итого:		-
Фундамент		-
Стены и перегородки		-
Крыша		-
Полы		-
Перекрытия		-
Проемы	окна	-
	двери	-
Отделочные работы	внутренние	-
	наружные	-
Разные работы		-

Исчисление площадей и объемов основной и отдельных частей строения (подвалов, полуподвалов, мезонинов, мансард, крыш, пристроек и т. п.)

Наименование частей строения и пристроек	Формула для подсчета площадей по наружному обмеру	Площадь (м2)	Высота (м)	Объем (м3)	Наименование частей строения и пристроек	Формула для подсчета площадей по наружному обмеру	Площадь (м2)	Высота (м)	Объем (м3)
1	2	3	4	5	6	7	8	9	10
Коммерческое помещение		413,50		1417,0					
Многоквартирный жилой дом		402,40		4187,0					
Котельная		11,80		38,0					

Заказчик: Искакова Аида Калиевна

фамилия, имя, отчество (при наличии), подпись руководителя М.П.

Авторский надзор: Лемешева Наталья Юрьевна

фамилия, имя, отчество (при наличии), подпись эксперта М.П.

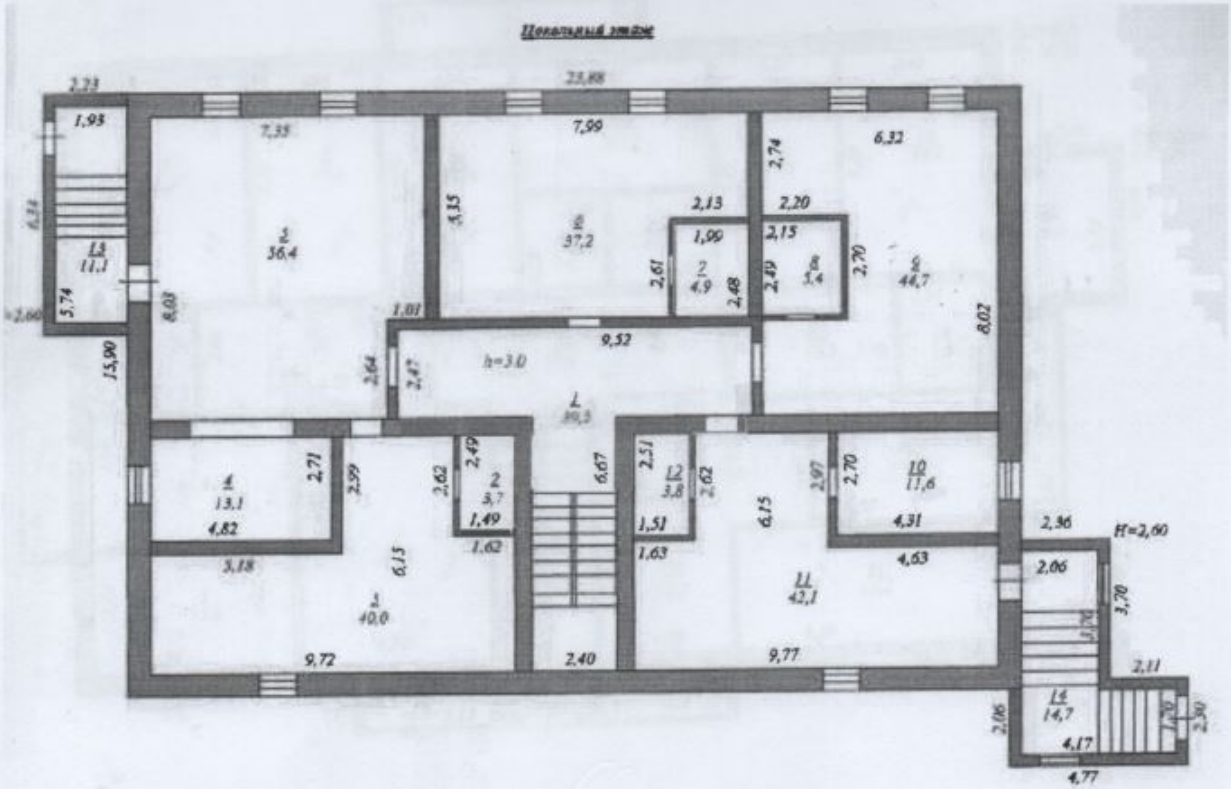

Экспликация помещений

1лестница – 39,50 м2
2.санузел – 3,70 м2
3.помещение – 40,0 м2
4.помещение – 13,10 м2
5.помещение – 56,40 м2
6.помещение – 37,20 м2
7.санузел – 4,90 м2
8.санузел – 5,40 м2
9.помещение – 44,70 м2
10.помещение – 11,60 м2
11.помещение – 42,10 м2
12.санузел – 3,80 м2
13.лесница – 11,10 м2
14.лестница – 14,70 м2

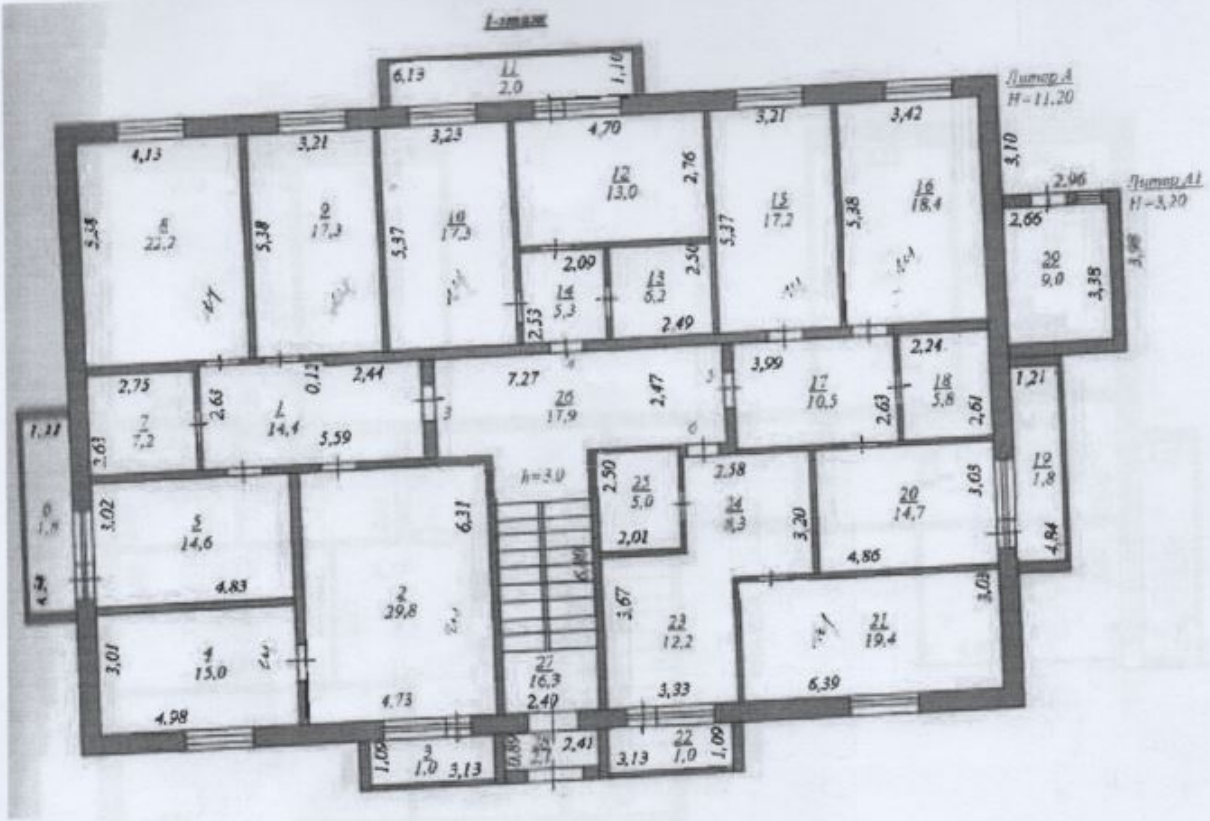

Экспликация помещений

1.прихожая – 14,40 м2
2.жилая – 29,80 м2
3.балкон – 1,00 м2
4.жилая – 15,00 м2
5.кухня – 14,60 м2
6.балкон – 1,80 м2
7.санузел – 7,20 м2
8.жилая – 22,20 м2
9.жилая – 17,30м2
10.жилая – 17,30 м2
11.балкон – 2,00 м2
12.кухня – 13,00 м2
13.санузел – 6,20 м2
14.коридор – 5,30 м2
15.жилая – 17,20 м2
16.жилая – 18,40 м2
17.коридор – 10,50 м2
18.санузел – 5,80 м2
19.балкон – 1,80 м2
20.кухня – 14,70 м2
21.жилая – 19,40 м2
22.балкон – 1,00 м2
23.кухня – 12,20 м2
24.коридор – 8,30 м2
25.санузел – 5,0 м2
26.коридор – 17,90 м2
27.лестница – 16,30 м2
28.тамбур – 2,10 м2

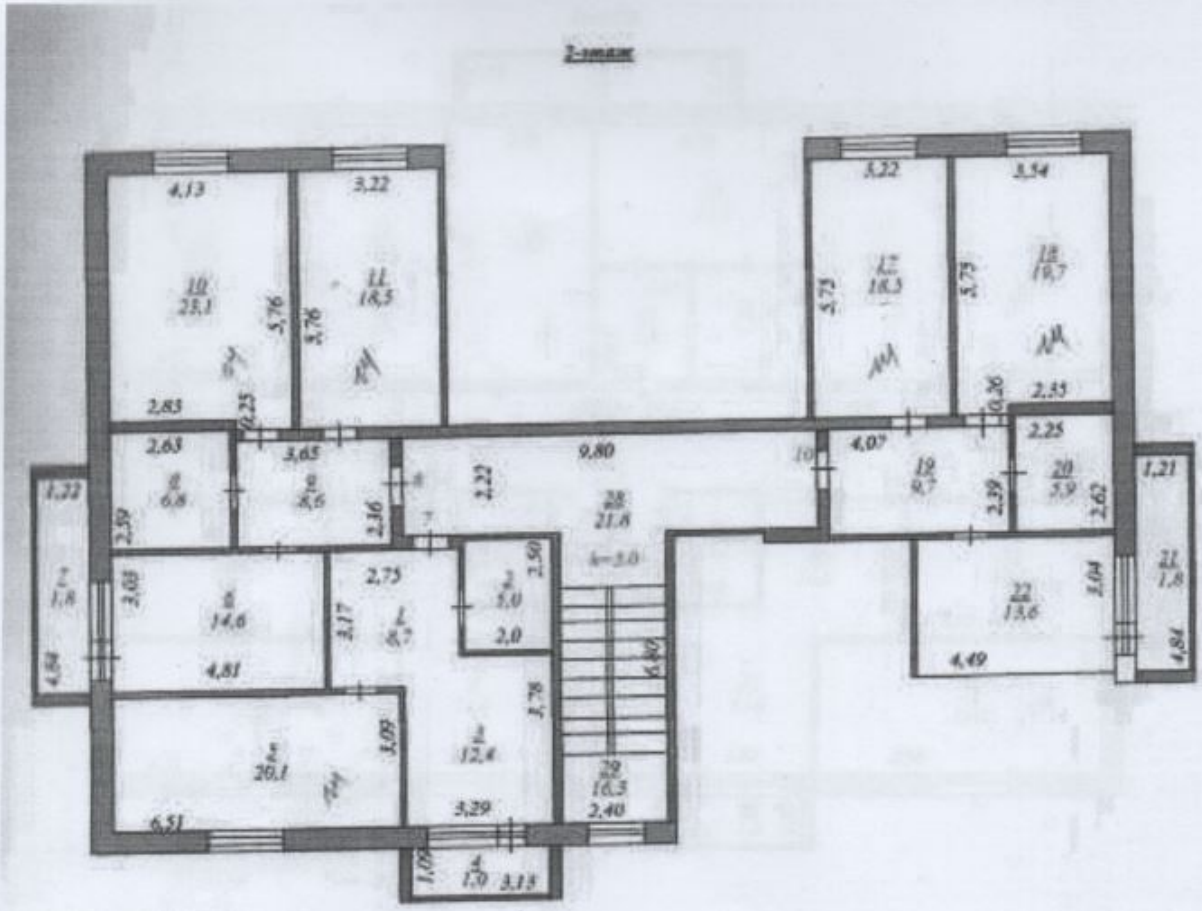

Экспликация помещений
1.коридор – 8,70 м2
2.санузел – 5,0 м2
3.кухня – 12,40 м2
4.балкон – 1,00 м2
5.жилая – 20,10 м2
6.кухня – 14,60 м2
7.балкон – 1,80 м2
8.санузел – 6,80 м2
9.коридор – 8,60 м2
10.жилая – 23,10 м2
11.жилая – 18,50 м2
17.жилая – 18,50 м2
18.жилая – 19,70 м2
19.коридор – 9,70 м2
20.санузел – 5,90 м2
21.балкон – 1,80 м2
22.кухня – 13,60м2
28.коридор – 21,80 м2
29.лестница – 16,30 м2

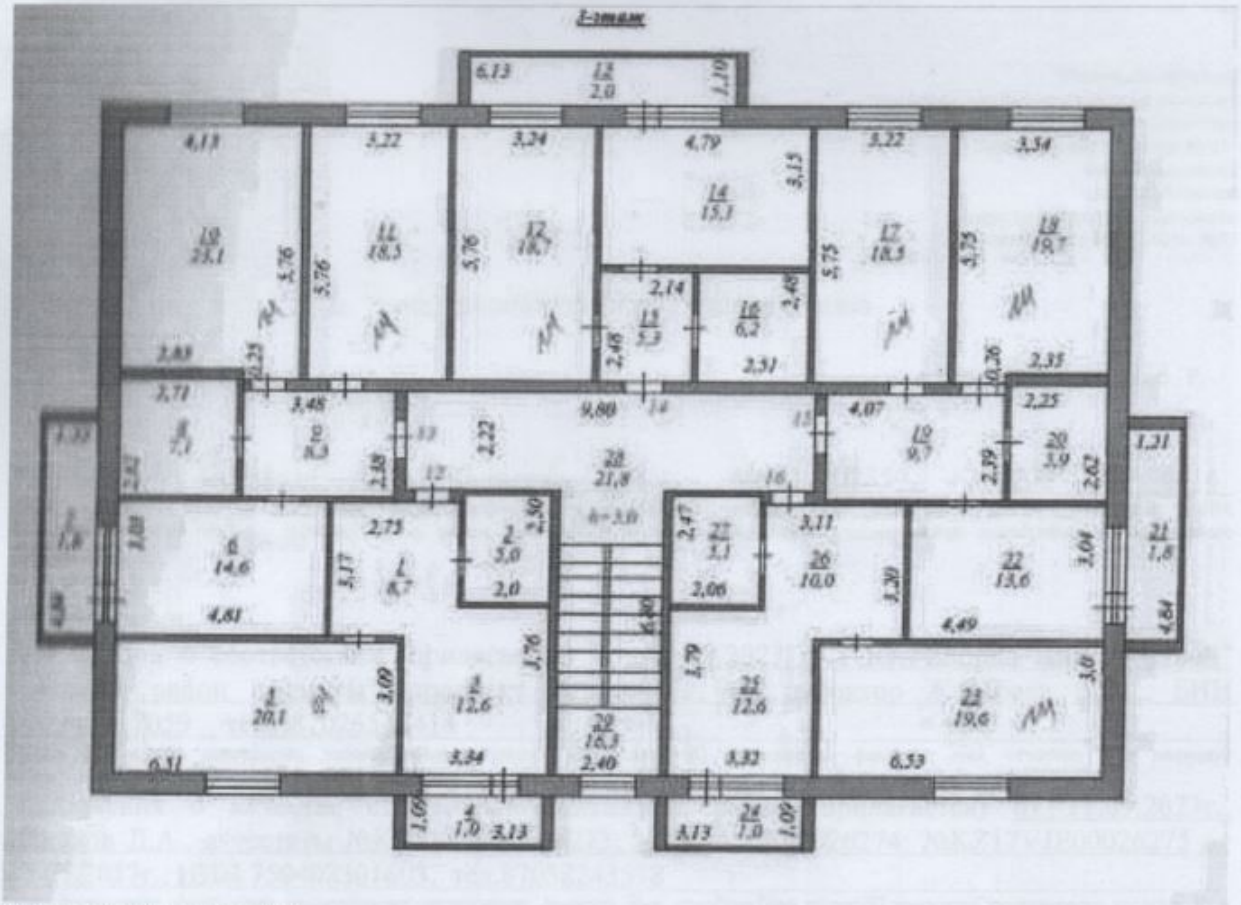

Экспликация помещений

1.коридор – 8,70м2
2.санузел – 5,00 м2
3.кухня – 12,60 м2
4.балкон – 1,00 м2
5.жилая – 20,10 м2
6.кухня – 14,60 м2
7.балкон – 1,80 м2
8.санузел – 7,10 м2
9.коридор – 8,30 м2
10.жилая – 23,10 м2
11.жилая – 18,50 м2
12.жилая – 18,70 м2
13.балкон – 2,00 м2
14.кухня – 15,10 м2
15.коридор – 5,30 м2
16.санузел – 6,20 м2
17.жилая – 18,50 м2
18.жилая – 19,70 м2
19.коридор – 9,70 м2
20.санузел – 5,90 м2
21.балкон – 1,80 м2
22.кухня – 13,60 м2
23.жилая – 19,60 м2
24.балкон – 1,00 м2
25.кухня – 12,60 м2
26.коридор – 10,00 м2
27.санузел – 5,10 м2
28.коридор- 21,80 м2
29.лестница – 16,30 м2