ТОО «ГИПРОГАЗ"

ПРИВЯЗКА ПРОЕКТНО-СМЕТНОЙ ДОКУМЕНТАЦИИ НА СТРОИТЕЛЬСТВО дома культуры на 100 мест в с. Асан Курмангазинского района Атырауской области

Альбом 2

Архитектурно-строительные решения (АС)
Технологические решения (ТХ).

Уральск 2022 Г

Состав проекта

Заказ: 3312

Том 1	3312-ПЗ	Общая пояснительная записка.
Альбом 1		Генеральный план и наружные сети.
Раздел1	3312-ГП	Генеральный план
Раздел2	3312-ТС	Теплоснабжение
Раздел3	3312-ТС.АС	Архитектурно-строительные чертежи теплоснабжения
Раздел4	3312-НВК	Наружные сети водоснабжения и канализации.
Раздел5	3311-ГСН	Газоснабжение
Раздел6	3312-ГСН.Н	Эскизные чертежи общих видов нетиповых изделий
Раздел7	3312-ЭС	Электроснабжение
Альбом 2		Архиткурно-строительные и технологические чертежи
Раздел1	3312-ТХ	Технологические решения
Раздел2	3312-АС	Архитектурно-строительные чертежи
Альбом 3		Санитарно-технические и электротехнические чертежи.
Раздел1	3312-ОВ	Отопление и вентиляция
Раздел2	3312-ВК	Водопровод и канализация
Раздел3	3312-ЭОМ	Электроосвещение.
Раздел4	3312-ПС	Пожарная сигнализация.
Раздел5	3312-ВН	Видеонаблюдение
Альбом 4		Блочно-модульная котельная БМК-0.07МВт
Альбом 5		Типовой проект 902-3-73.1.87 "Септики"
Том 2		Сметная документация.
Том 3		ОВОС (Оценка воздействия на окружающую среду).
Том 4		ПОС (Проект организации строительства).
Том 5		Отчет по топографо-геодезическим изысканиям.
Том 6		Отчет по геологическим изысканиям.

Согласовано:

Гл.арх.

Гл.спец. ВК.

Взам. инв. N

Подп. и дата

Инв. N подл.

Ведомость рабочих чертежей марки ТХ

Лист	Наименование	Примечание
1	Общие данные	
2	План расстановки технологического оборудования	

АННУЛИРОВАН
~~ЗАМЕНЕН~~
РАЗРЕШЕНИЕ N ОТ

Инженер	Сергиенко		09.22

Общая часть

Рабочий проект " Разработка ПСД на строительство Дома Культуры в с.Азгир Курмангазинского района" разработан на основании задания на проектирование. Основанием для разработки технологической части проекта являются данные, предоставленные Курмангазинским районным отделом Культуры о численности работников согласно, утвержденного штатного расписания.

Смотри лист 1.1
ТХ- 1.1

Принятые в проекте решения, соответствуют требованиям экологических, санитарно-гигиенических, противопожарных, других норм и стандартов Республики Казахстан в архитектурной, градостроительной и строительной деятельности и обеспечивают безопасную для жизни и здоровья людей эксплуатацию объекта при соблюдении мероприятий предусмотренных проектом.

Главный инженер проекта _____

ВЗАМ. ИНВ. N

ПОДП. И ДАТА

ИНВ. N ПОДЛ.

ИЗМ.	КОЛ.УЧ.	ЛИСТ	N ДОК.	ПОДП.	ДАТА
ГИП		Умарова			15.05.18
Разраб.		Баймуратов			15.05.18
Проверил		Умарова			15.05.18

16/29-06-2017-ТХ

Разработка ПСД на строительство дома культуры в с.Азгир Курмангазинского района Атырауской области

Общие данные	СТАДИЯ	ЛИСТ	ЛИСТОВ
	РП	1	2

Общие данные

ТОО "СтройДизайнСервис"

ФОРМАТ А4

Ведомость основных комплектов рабочих чертежей

ОБОЗНАЧЕНИЕ	НАИМЕНОВАНИЕ	ПРИМЕЧАНИЕ
ГП	Генеральный план	
АС	Архитектурно-строительные решения.	
ТХ	Технологические решения.	
ОВ	Отопление, вентиляция.	
НВК	Водопровод и канализация.	
ТС	Тепловые сети	
ТС.АС	Архитектурно-строительные решения теплоснабжения.	
ГСН	Газоснабжение	
ЭОМ	Электроосвещение.	
ПС	Пожарная сигнализация.	
ССВ	Слаботочные системы.	
ВН	Видеонаблюдение.	

Ведомость ссылочных и прилагаемых документов

Обозначение	Наименование	Примечание
	СССЫЛОЧНЫЕ ДОКУМЕНТЫ	
СН РК 1.02-03-2011	Порядок разработки, согласования, утверждения и	
	состав проектной документации на строительство	
СН РК 2.02-01-2019	Пожарная безопасность зданий и сооружений	
СН РК 3.02-07-2014	Общественные здания и сооружения.	
СН РК 3.02-20-2011	Культурно-зрелищные учреждения.	
СН РК 1.03-05-2011	Охрана труда и техника безопасности в строительстве	

Ведомость рабочих чертежей.

ЛИСТ	НАИМЕНОВАНИЕ	ПРИМЕЧАНИЕ
	ТЕХНОЛОГИЧЕСКИЕ ЧЕРТЕЖИ	
~~ТХ-1~~	~~Общие данные~~	
ТХ-1.1	Общие данные.	
~~ТХ-2~~	~~План установки технологического оборудования.~~	
ТХ-2.1	План установки технологического оборудования.	
ТХ.СО-1	Спецификация технологического оборудования.	

Общие указания

Проектируемое здание -одноэтажное сложной конфигурации с размерами в осях 20,94х22,26м и пристройками с двух сторон с размерами в осях 9,88х4,94м.

В проекте предусмотрена совместная работа клуба, административные работы и игровая, а так же изолированная часть библиотеки.

В состав помещений клуба входят помещения: зрительный зал на 100 мест, гримерная, холл, администрация, игровая, а так же предусмотрены сан.узлы для посетителей и сан.узлы для МГН.

В зоне библиотеки предусмотрено книгохранилище, читальный зал, ожидальня и сан.узлы.

Зрительный зал сельского клуба- зал многоцелевого назначения на 100 мест, предназначен для выступления небольших профессиональных и самодеятельных коллективов, а так же для проведения собраний.

Единовременная вместимость клуба 101 человек. Все помещения оборудованы соответствующей мебелью и оборудованием.

Принятые в проекте решения, соответствуют требованиям экологических, санитарно-гигиенических, противопожарных, других норм и стандартов Республики Казахстан в архитектурной, градостроительной и и строительной деятельности и обеспечивают безопасную для жизни и здоровья людей эксплуатацию объекта при соблюдении мероприятий предусмотренных проектом.

Главный инженер проекта Чекалин В.Г.

Согласовано

Изм.	Кол.	Лист	Nдок	Подпись	Дата	3312-ТХ		
						Привязка проектно-сметной документации на строительство дома культуры на 100мест в селе Асан Курмангазинского района Атырауской области.		
Разраб.		Сергиенко				ДОМ КУЛЬТУРЫ	Стадия	Лист	Листов
Проверил		Чекалин			09.22		РП	1.1	2
ГИП		Чекалин			09.22				
Н.контр.		Шерстянкина				План расстановки технологического оборудования на отм. 0.000	ТОО "ГИПРОГАЗ"		

План расстановки технологического оборудования первого этажа

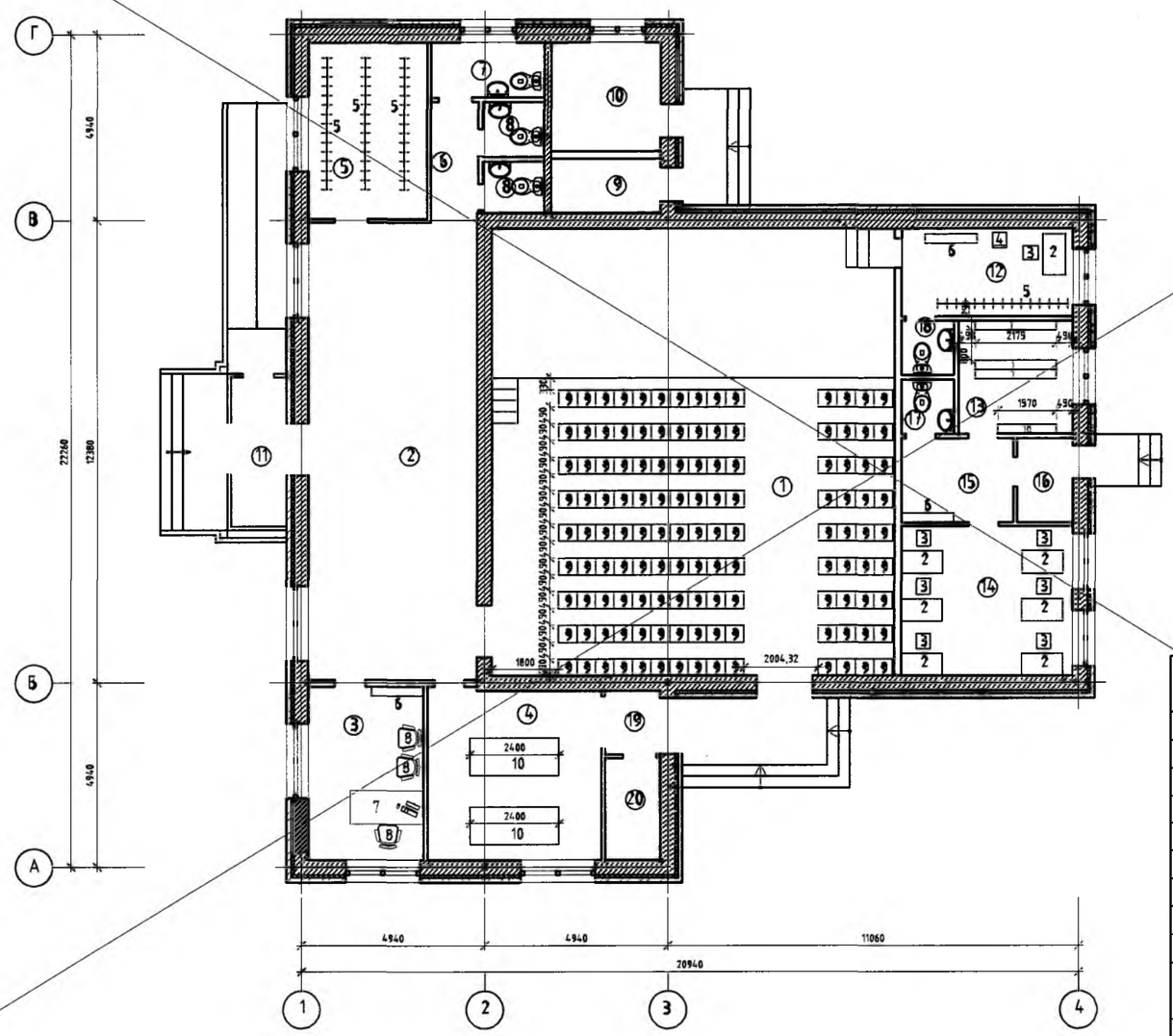

Экспликация помещений

Номер на плане	Наименование	Площадь м²
1	Зрительный зал на 126 мест	129,8
2	Холл	55,2
3	Администрация	14,3
4	Игровая	21,3
5	Гардероб	14,8
6	Коридор	4,1
7	Санузел для МГН	4,3
8	Санузел	2,2
9	Кладовая	4
10	Котельная	7,3
11	Тамбур	6
12	Гримерная	10,8
13	Книгохранилище на 3600книг	9,2
14	Читальный зал	18,3
15	Ожидальная	6,7
16	Тамбур	3,3
17	Санузел	2
18	Санузел	2
19	Тамбур	2,5
20	Электрощитовая	4,1
	Итого:	322,2

Экспликация технологического оборудования

Поз.	Обозначение	Наименование	Кол. шт.	Габариты
1		Стеллаж	3	2175x250x2200(h)
1а		Стеллаж	1	1570x250x2200(h)
2		Стол	7	1100x600x750(h)
3		Стул полумягкий	7	
4		Зеркало с тумбочкой	1	
5		Вешалка на 30 крючков	4	
6		Шкаф для верхней одежды	3	1400x300x2200(h)
7		Стол компьютерный	1	1500x700x700
8		Кресло кожанное	3	
9		Кресло полумягкое с разделением подлокотниками на места	126	
10		Настольный теннис	2	2400x1000

Смотри лист 1.1
ТХ- 2.1

Согласовано

АННУЛИРОВАН
~~ЗАМЕНЕН~~
РАЗРЕШЕНИЕ N ОТ
Инженер Сергиенко 09.22

16/29-06-2017-ТХ

Разработка ПСД на строительство дома культуры в с.Азгир Курмангазинского района Атырауской области

Изм.	Кол.	Лист.	Подпись	Дата
ГАП		Умарова		15.05.18.
Разраб.		Бейимуратов		15.05.18.
Проверил		Умарова		15.05.18

План расстановки технологического оборудования

Стадия	Лист	Листов
РП	2	2

План расстановки технологического оборудования на отм. +0.000

ТОО "СтройДизайнСервис"

План расстановки технологического оборудования на отм. 0.000

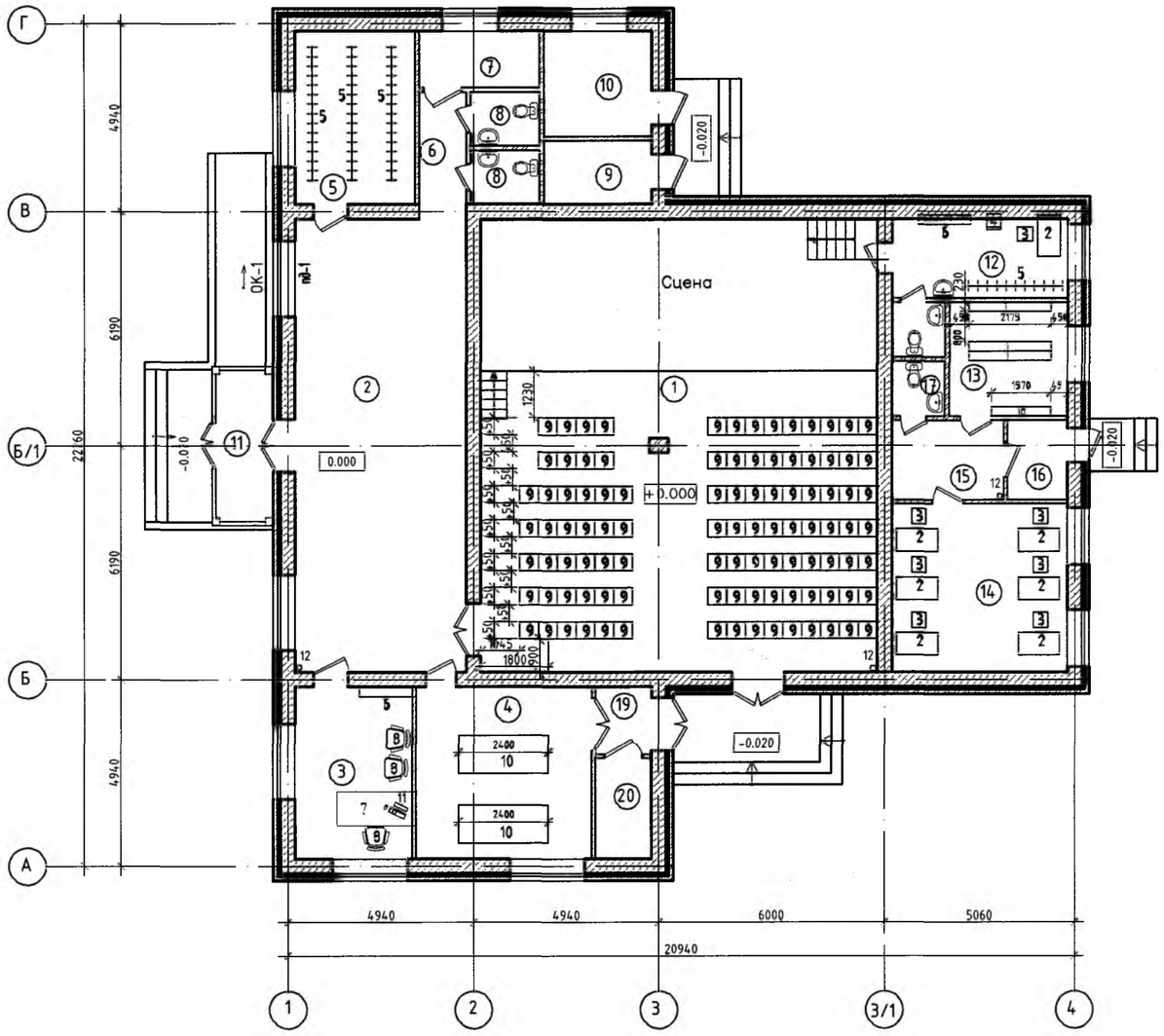

Экспликация помещений

Номер на плане	Наименование	Площадь м2
1	Зрительный зал	126,2
2	Холл	54,5
3	Администрация	14,15
4	Игровая	21,3
5	Гардероб	14,4
6	Коридор	3,6
7	Санузел для МГН	4,7
8	Санузел	2,5х2шт
9	Кладовая уборочного инвентаря	4,76
10	Тепловой узел	8,00
11	Тамбур	5,9
12	Гримерная	9,7
13	Книгахранилище	9,4
14	Читальный зал	20,8
15	Ожидальная	6,2
16	Тамбур	3,3
17	Санузел	2,0
18	Санузел	2,0
19	Тамбур	2,6
20	Электрощитовая	4,0
	Итого:	322,51

Согласовано

Изм.	Кол.	Лист	Nдок.	Подпись	Дата	3312-ТХ		
						Привязка проектно-сметной документации на строительство дома культуры на 100мест в селе Асан Курмангазинского района Атырауской области.		
Разраб.		Сергиенко				ДОМ КУЛЬТУРЫ	Стадия	Лист	Листов
Проверил		Чекалин					РП	2	2
ГИП		Чекалин							
Н.контр.		Шерстянкин				План расстановки технологического оборудования на отм. 0.000	ТОО "ГИПРОГАЗ"		

	Наименование и техническая характеристика оборудования и материалов Завод изготовитель (для импортного оборудования - страна, фирма)	Тип, марка оборудования. Обозначение документации и номер опросного листа	Ед. измерения		Код завода изготовителя	Код завода-оборудования, материала	Цена единицы оборудования, тыс.менге	Кол-во	Масса единицы оборудования, кг.
			Наименование	Код					
1	Стеллаж 2175x250x2200(h)			шт.	Торговая сеть			3	
1а	Стеллаж 15705x250x2200(h)			шт.	Торговая сеть			1	
2	Стол 1100x600x700(h)			шт.	Торговая сеть			7	
3	Стул полумягкий			шт.	Торговая сеть			7	
4	Зеркало с тумбочкой			шт.	Торговая сеть			1	
5	Вешалка на 30 крючков			шт.	Торговая сеть			4	
6	Шкаф для верхней одежды 1400x300x2200(h)			шт.	Торговая сеть			3	
7	Стол компьютерный 1500x700x700(h)			шт.	Торговая сеть			1	
8	Кресло кожаное			шт.	Торговая сеть			3	
9	Кресло полумягкое с разделением подлокотниками на места			шт.	Торговая сеть			101	
10	Настольный тенис 2400x1000			шт.	Торговая сеть			2	
11	Компьютер персональный в сборе			шт.	Торговая сеть			1	
12	Огнетушитель порошковый							3	

Согласовано

Изм.	Кол.	Лист	Nдок	Подпись	Дата
Разраб.		Сергиенко			
Проверил		Чекалин			
ГИП		Чекалин			03.12.
Н.контр.		Шерстянкина			

3312-ТХ.СО

Привязка проектно-сметной документации на строительство дома культуры на 100мест в селе Асан Курмангазинского района Атырауской области.

ДОМ КУЛЬТУРЫ

Стадия	Лист	Листов
РП	1	1

Спецификация технологического оборудования

ТОО "ГИПРОГАЗ"