Приложение к приказу
и.о. Министра индустрии и
инфраструктурного развития
Республики Казахстан
от 22 июня 2023 года № 461

Акт приемки построенного объекта в эксплуатацию собственником самостоятельно

город Астана 2023 год «28» сентября

(наименование населенного пункта)

Собственник объекта: **ТОО «Nursaya Deluxe»**
Республика Қазақстан, г.Астана р-н. Есил ул.Достык зд.13/3
(фамилия, имя, отчество (при его наличии), адрес места проживания)
и подрядчик (если строительство объекта осуществлялось подрядным способом)
Хоз.способом
(наименование организации, фамилия, имя, отчество (при его наличии), должность лица, осуществлявшего строительство, адрес, телефон, № лицензии, дата получения)

УСТАНОВИЛ:

1. Строительство объекта/реконструкция (перепланировка, переоборудование) помещений (отдельных частей) существующих зданий, не связанных с изменениями несущих и ограждающих (наружных) конструкций, инженерных систем и оборудования **Перепланировка бизнес центра без изменения функцианального назначения, расположенного по адресу: г.Астана р-н. Есил ул.Достык зд.13/3**
(наименование объекта, месторасположение или адрес)
осуществлялось собственником самостоятельно:
(фамилия, имя, отчество (при его наличии)
и/или с привлеченной им подрядной организацией
Хоз.способом ,
(наименование организации, фамилия, имя, отчество (при его наличии), должность лица)

2. **Выполнены: Перепланировка бизнес центра без изменения функцианального назначения**
(виды работ)

3. Строительство объекта произведено на основании: **не предусматривается**
(наименование органа вынесшего решение, № и дата решения)

4. Строительство/реконструкция (перепланировка, переоборудование) помещений (отдельных частей) существующих зданий, не связанных с изменениями несущих и ограждающих (наружных) конструкций, инженерных систем и оборудования осуществлялось по эскизу (эскизному проекту)/техническому проекту, разработанному:
ТОО «Саулет-2050» ЖШС ГСЛ №13018892 от 22 ноября 2013 гдиректор А.Ерен
(наименование организации, фамилия, имя, отчество (при его наличии) должность

лица, разработавшего эскиз (эскизный проект)/технический проект) эскиз (эскизный проект) согласован

(наименование организации, выдавший письмо-согласование, № и дата)

5. Строительно-монтажные работы осуществлены в сроки:

Начало работ **07.2023**

(месяц и год)

окончание работ **09.2023**,

(месяц и год)

6.Принимаемый в эксплуатацию объект имеет технические характеристики согласно приложению _____ к настоящему акту.

Общая стоимость: 271 790,0 тыс. тг.

Стоимость монтажа конструкции: 190 253,0 тыс. тг.

Оборудование, инструменты: 81 537,0 тыс. тг.

7. Мероприятия по обеспечению взрывобезопасности, пожаробезопасности, охране окружающей природной среды **Выполненный**

(сведения о выполнении)

8. На основании подтверждения соответствия завершенного строительством объекта/реконструкцией (перепланировкой, переоборудованием) помещений (отдельных частей) существующих зданий, не связанных с изменениями несущих и ограждающих (наружных) конструкций, инженерных систем и оборудования государственным (межгосударственным) нормативным требованиям, архитектурно- планировочному заданию, согласованному эскизу (эскизному проекту)/ техническому проекту собственник решил

ПРИНЯТЬ в эксплуатацию:

Перепланировка бизнес центра без изменения функцианального назначения расположенная по адресу: г.Астана р-н. Есил ул.Достык зд.13/3

(наименование объекта)

9. Соответствие построенного объекта нормативным требованиям, архитектурно-планировочному заданию, эскизу (эскизному проекту)/техническому проекту подтверждаю.

Собственник объекта **ТОО Nursaya Deluxe** Директор

г. Астана, район Есиль, ул. Достык, зд. 13/3.

(фамилия, имя, отчество (при его наличии), адрес места проживания, подпись, дата)

Подрядчик (если строительство объекта осуществлялось подрядным способом)

Хоз.способом .

(наименование организации, фамилия, имя, отчество (при его наличии), должность, подпись, дата, печать (при наличии)

Проектная организация (в случае реконструкции (перепланировки, переоборудования) здания и сооружений (отдельных частей, помещений), не связанных с изменением несущих и ограждающих (наружных) конструкций, инженерных систем и оборудования)

ТОО «Саулет-2050» ЖШС ГСЛ №13018892 от 22 ноября 2013г директор А.Ерен .

(наименование организации, фамилия, имя, отчество (при его наличии), должность, подпись, дата, печать)

10. Общая стоимость строительства объекта, принимаемого в эксплуатацию ___271 790,0 тысяч тенге (определяется собственником самостоятельно).

Приложение 4
к акту приемки построенного
объекта в эксплуатацию
собственником самотсоятельно

Технические характеристики объекта (реконструкция (перепланировка, переоборудование) жилых и не жилых помещений в жилых домах (жилых зданиях), не требующая отвода дополнительного земельного участка (прирезки территории) не связанная с какими-либо изменениями несущих конструкций, инженерных систем и коммуникаций, перепланировка (переоборудование) помещений непроизводственного назначения, осуществляемая (осуществляемое) в сущиствующих зданиях и не требующая (не требующее) изменения несущих конструкции) (многоквартирные жилые дома, промышленные, торговые объекты и прочее)

Наименование объекта	Общие сведения								
	количество этажей (этаж)	количество квартир	количество помещений, комнат	площадь застройки (м²)	объем здания (м³)	общая площадь (м²)	жилая площадь (м²)	площадь нежилых помещений (м²)	площадь балкона, лоджии (м²)
1	2	3	4	5	6	7	8	9	10
Бизнес центр	16+тех.этаж	-	460	1172,3	48663	10871,6	-	-	-

Продолжение таблицы

Описания конструктивных элементов			Вид отопления	Благоустройство – не требуется				
Фундамент	Стены/ перегородки	кровля		Электроснабжение	Водоснабжение	Горячее водоснабжение	Канализация	Газоснабжение
11	12	13	14	15	16	17	18	19
Свайный	Монолит	Мягкая	Центр.	центр.	центр.	центр.	центр.	-

Перечень документов, прилагаемых к техническим характеристикам объекта:
1.Планы 1:200
План 1 этажа

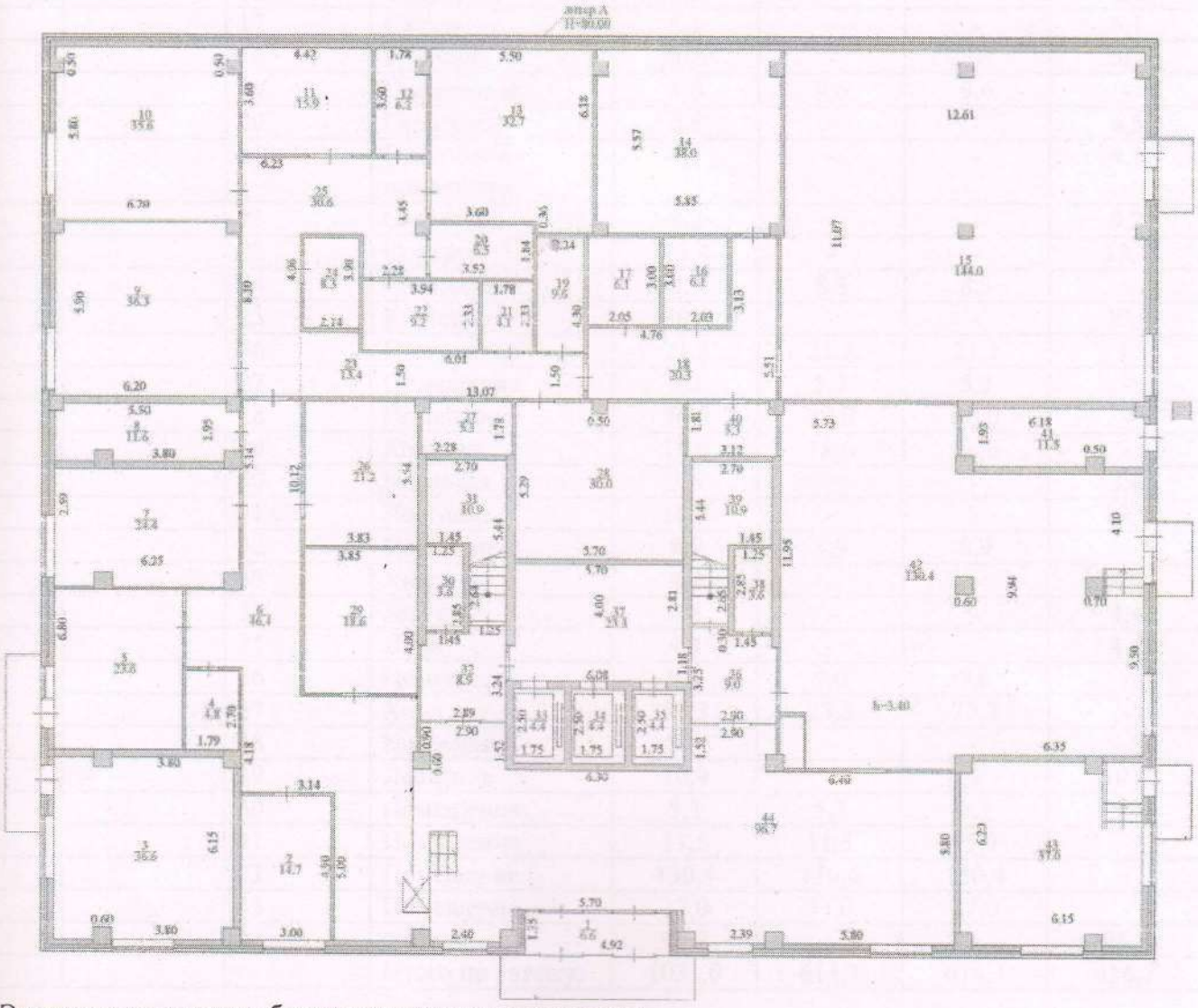

Экспликация к плану объекта недвижимого имущества

Этаж	Номер помещения, комнаты	Номера частей помещения, комнаты	Назначение частей помещения, комнаты	Площадь по внутреннему обмеру ($м^2$) в том числе			
				Общая	Полезная	Жилая	Нежилая
1	2	3	4	5	6	7	8
		1	Тамбур	6,6	-	-	6,6
		2	Кабинет	14,7	14,7	14,7	-
		3	Тепловой пункт	36,6	-	-	36,6
		4	Охрана	4,8	4,8	-	-
		5	Помещение	23,6	23,6	23,6	-
		6	Холл	46,4	46,4	46,4	-
		7	Кабинет	24,4	24,4	24,4	-
		8	Эл.щитовая	11,6	-	-	11,6
		9	Тех.помещение	36,3	-	-	36,3
		10	Венткамера	35,6	-	-	35,6

		11	Серверная	15,9	-	-	15,9
		12	Подсобное помещение	6,2	-	-	6,2
		13	Серверная	32,7	-	-	32,7
		14	Помещение	38,0	38,0	38,0	-
		15	Помещение	144,0	144,0	144,0	-
		16	Санузел	6,1	-	-	6,1
		17	Санузел	6,1	-	-	6,1
		18	Коридор	20,3	-	-	20,3
		19	Помещение	9,6	9,6	9,6	-
		20	Серверная	6,5	-	-	6,5
		21	Подсобное помещение	4,1	-	-	4,1
		22	Серверная	9,2	-	-	9,2
		23	Коридор	13,4	-	-	13,4
		24	Помещение	8,3	8,3	8,3	-
		25	Коридор	30,6	-	-	30,6
		26	Помещение	21,2	21,2	21,2	-
		27	Помещение	5,3	5,3	5,3	-
		28	Помещение	30,0	30,0	30,0	-
		29	Кобинет	18,6	18,6	18,6	-
		30	Кладовая	3,6	-	-	3,6
		31	Лестница	10,9	-	-	10,9
		32	Помещение	8,9	8,9	8,9	-
		33	Лифт	4,4	-	-	4,4
		34	Лифт	4,4	-	-	4,4
		35	Лифт	4,4	-	-	4,4
		36	Помещение	9,0	9,0	9,0	-
		37	Холл	23,3	23,3	23,3	-
		38	Кладовая	3,6	-	-	3,6
		39	Лестница	10,9	-	-	10,9
		40	Помещение	5,3	5,3	5,3	-
		41	Помещение	11,5	11,5	11,5	-
		42	Помещение	130,4	130,4	130,4	-
		43	Помещение	37,0	37,0	37,0	-
		44	Фойе	96,7	-	-	96,7
			Итого по 1этажу:	1031,0	614,3	614,3	416,7

План 2 этажа

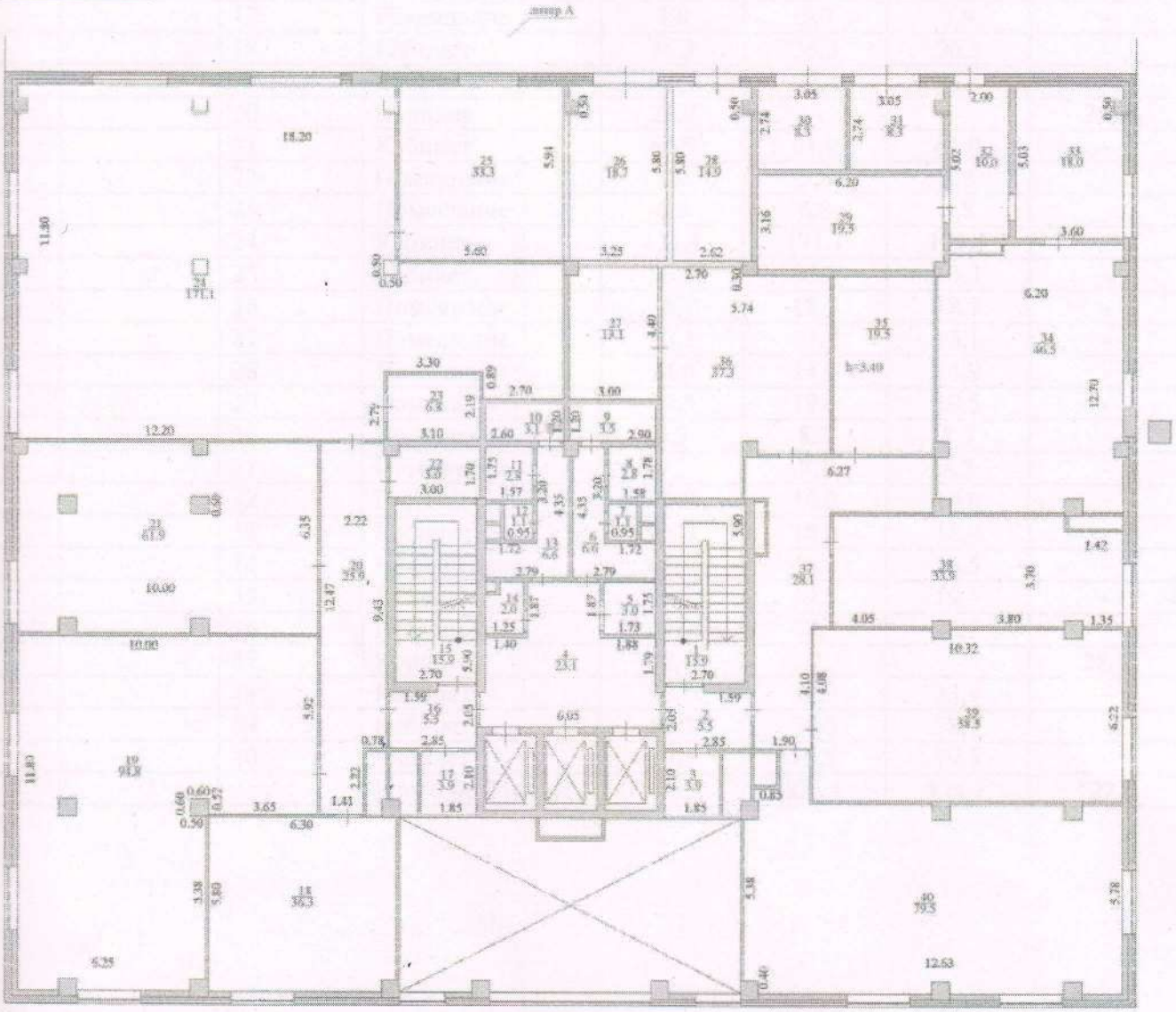

Экспликация к плану объекта недвижимого имущества

Этаж	Номер помещения, комнаты	Номера частей помещения, комнаты	Назначение частей помещения, комнаты	Площадь по внутреннему обмеру ($м^2$) в том числе			
				Общая	Полезная	Жилая	Нежилая
1	2	3	4	5	6	7	8
		1	Лестница	15,9	-	-	15,9
		2	Тамбур	5,5	-	-	5,5
		3	Помещение	3,9	3,9	3,9	-
		4	Холл	23,1	23,1	23,1	-
		5	Санузел	3,0	-	-	3,0
		6	Санузел	6,6	-	-	6,6
		7	Санузел	1,1	-	-	1,1
		8	Санузел	2,8	-	-	2,8
		9	Душ	3,5	-	-	3,5
		10	Душ	3,1	-	-	3,1
		11	Санузел	2,8	-	-	2,8
		12	Санузел	1,1	-	-	1,1
		13	Санузел	6,6	-	-	6,6
		14	Помещение	2,0	2,0	2,0	-
		15	Лестница	15,9	-	-	15,9

		16	Тамбур	5,5	-	-	5,5
		17	Помещение	3,9	3,9	3,9	-
		18	Кабинет	36,3	36,3	36,3	-
		19	Кабинет	94,8	94,8	94,8	-
		20	Коридор	25,9	-	-	25,9
		21	Кабинет	61,9	61,9	61,9	-
		22	Помещение	5,0	5,0	5,0	-
		23	Помещение	6,8	6,8	6,8	-
		24	Кабинет	171,1	171,1	171,1	-
		25	Кабинет	33,3	33,3	33,3	-
		26	Помещение	18,7	18,7	18,7	-
		27	Помещение	13,1	13,1	13,1	-
		28	Помещение	14,9	14,9	14,9	-
		29	Помещение	19,5	19,5	19,5	-
		30	Помещение	8,3	8,3	8,3	-
		31	Помещение	8,3	8,3	8,3	-
		32	Помещение	10,0	10,0	10,0	-
		33	Кабинет	18,0	18,0	18,0	-
		34	Помещение	46,5	46,5	46,5	-
		35	Кабинет	19,5	19,5	19,5	-
		36	Помещение	37,3	37,3	37,3	-
		37	Коридор	28,1	-	-	28,1
		38	Кабинет	33,9	33,9	33,9	-
		39	Кабинет	58,5	58,5	58,5	-
		40	Кабинет	79,5	79,5	79,5	-
			Итого по 2этажу:	955,5	828,1	828,1	127,4

План 3 этажа

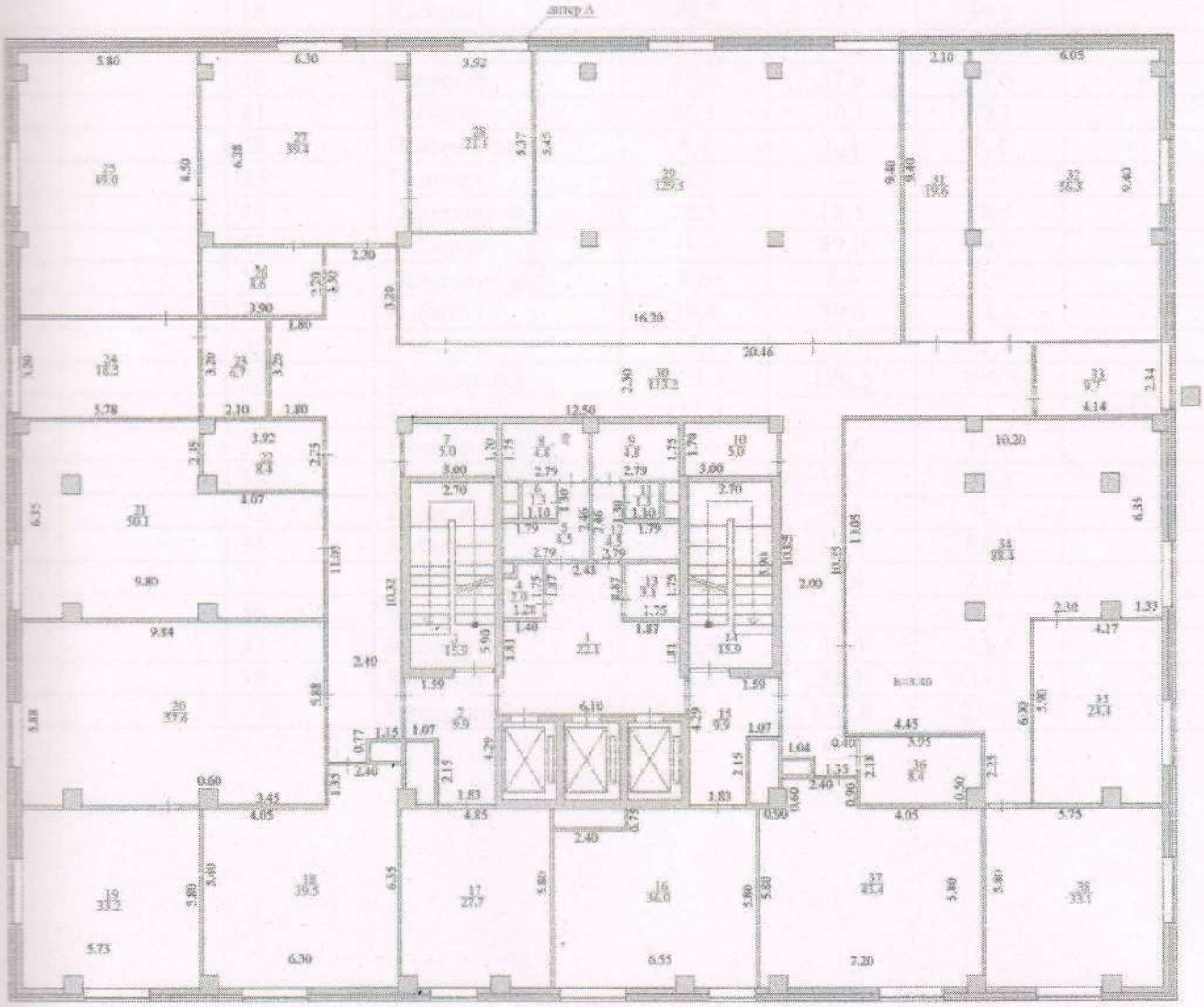

Экспликация к плану объекта недвижимого имущества

Этаж	Номер помещения, комнаты	Номера частей помещения, комнаты	Назначение частей помещения, комнаты	Площадь по внутреннему обмеру ($м^2$) в том числе			
				Общая	Полезная	Жилая	Нежилая
1	2	3	4	5	6	7	8
		1	Холл	22,1	22,1	22,1	-
		2	Тамбур	9,9	-	-	9,9
		3	Лестница	15,9	-	-	15,9
		4	Помещение	2,0	2,0	2,0	-
		5	Санузел	4,5	-	-	4,5
		6	Санузел	1,3	-	-	1,3
		7	Помещение	5,0	5,0	5,0	-
		8	Санузел	4,8	-	-	4,8
		9	Санузел	4,8	-	-	4,8
		10	Помещение	5,0	5,0	5,0	-
		11	Санузел	1,3	-	-	1,3
		12	Санузел	4,5	-	-	4,5
		13	Санузел	3,1	-	-	3,1
		14	Лестница	15,9	-	-	15,9
		15	Тамбур	9,9	-	-	9,9
		16	Кабинет	36,0	36,0	36,0	-

		17	Кабинет	27,7	27,7	27,7	-
		18	Кабинет	39,5	39,5	39,5	-
		19	Кабинет	33,2	33,2	33,2	-
		20	Кабинет	57,6	57,6	57,6	-
		21	Кабинет	50,1	50,1	50,1	-
		22	Помещение	8,4	8,4	8,4	-
		23	Санузел	6,7	-	-	6,7
		24	Помещение	18,5	18,5	18,5	-
		25	Кабинет	49,0	49,0	49,0	-
		26	Помещение	8,6	8,6	8,6	-
		27	Кабинет	39,4	39,4	39,4	-
		28	Кабинет	21,1	21,1	21,1	-
		29	Помещение	129,5	129,5	129,5	-
		30	Коридор	113,2	-	-	113,2
		31	Помещение	19,6	19,6	19,6	-
		32	Помещение	56,3	56,3	56,3	-
		33	Помещение	9,7	9,7	9,7	-
		34	Кабинет	88,4	88,4	88,4	-
		35	Кабинет	24,4	24,4	24,4	-
		36	Помещение	8,4	8,4	8,4	-
		37	Кабинет	43,4	43,4	43,4	-
		38	Кабинет	33,1	33,1	33,1	-
			Итого по 3этажу:	1031,8	836,0	836,0	195,8

План 4 этажа

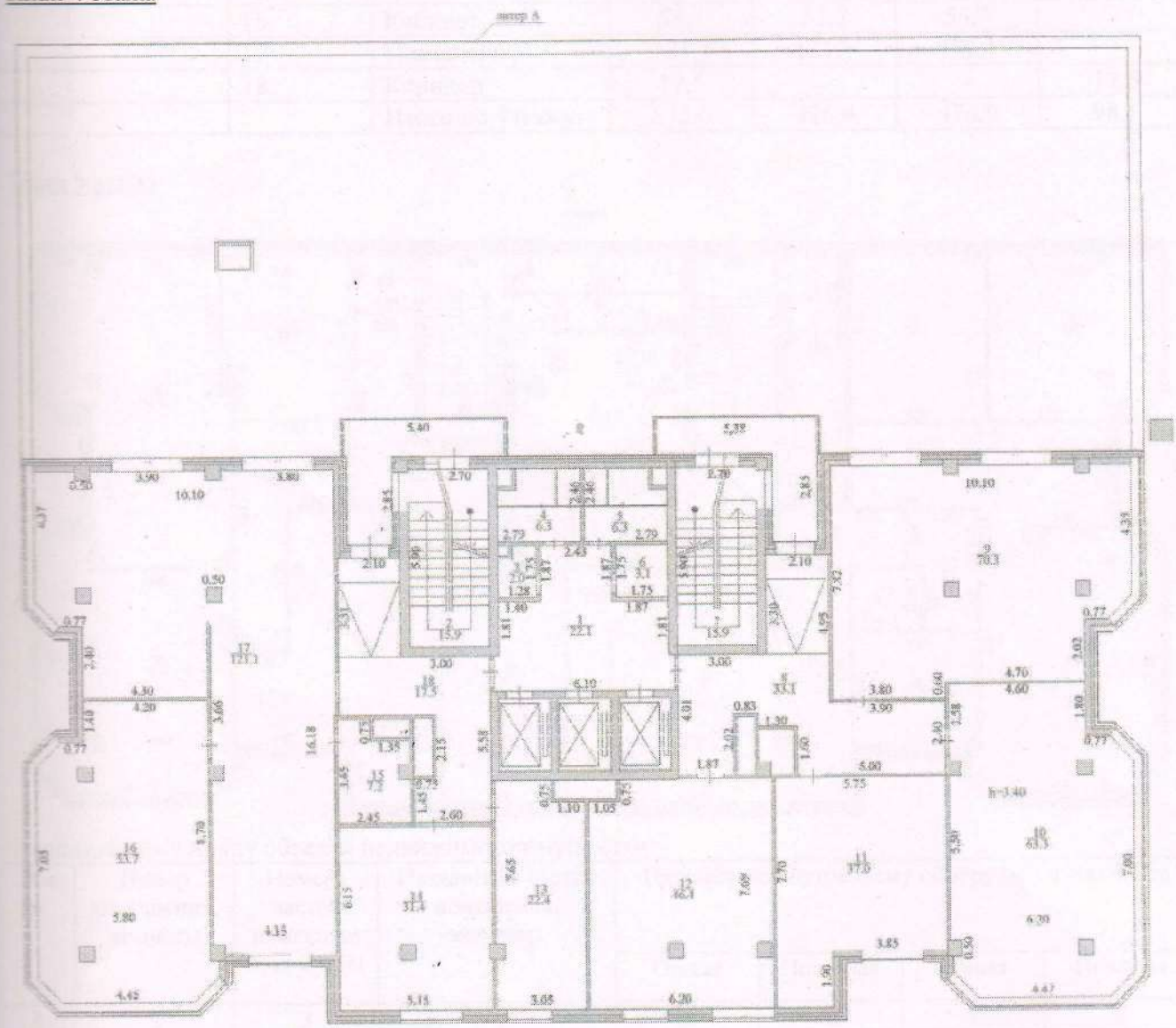

Экспликация к плану объекта недвижимого имущества

Этаж	Номер помещения, комнаты	Номера частей помещения, комнаты	Назначение частей помещения, комнаты	Площадь по внутреннему обмеру (м^2) в том числе			
				Общая	Полезная	Жилая	Нежилая
1	2	3	4	5	6	7	8
		1	Холл	22,1	22,1	22,1	-
		2	Лестница	15,9	-	-	15,9
		3	Помещение	2,0	2,0	2,0	-
		4	Санузел	6,3	-	-	6,3
		5	Санузел	6,3	-	-	6,3
		6	Душ	3,1	-	-	3,1
		7	Лестница	15,9	-	-	15,9
		8	Коридор	33,1	-	-	33,1
		9	Кабинет	70,3	70,3	70,3	-
		10	Кабинет	63,3	63,3	63,3	-
		11	Кабинет	37,0	37,0	37,0	-
		12	Кабинет	46,4	46,4	46,4	-
		13	Кабинет	22,4	22,4	22,4	-
		14	Кабинет	31,4	31,4	31,4	-

		15	Кабинет	7,2	7,2	7,2	-
		16	Кабинет	53,7	53,7	53,7	-
		17	Помещение	121,1	121,1	121,1	-
		18	Коридор	17,5	-	-	17,5
			Итого по 4этажу:	575,0	476,9	476,9	98,1

План 5 этажа

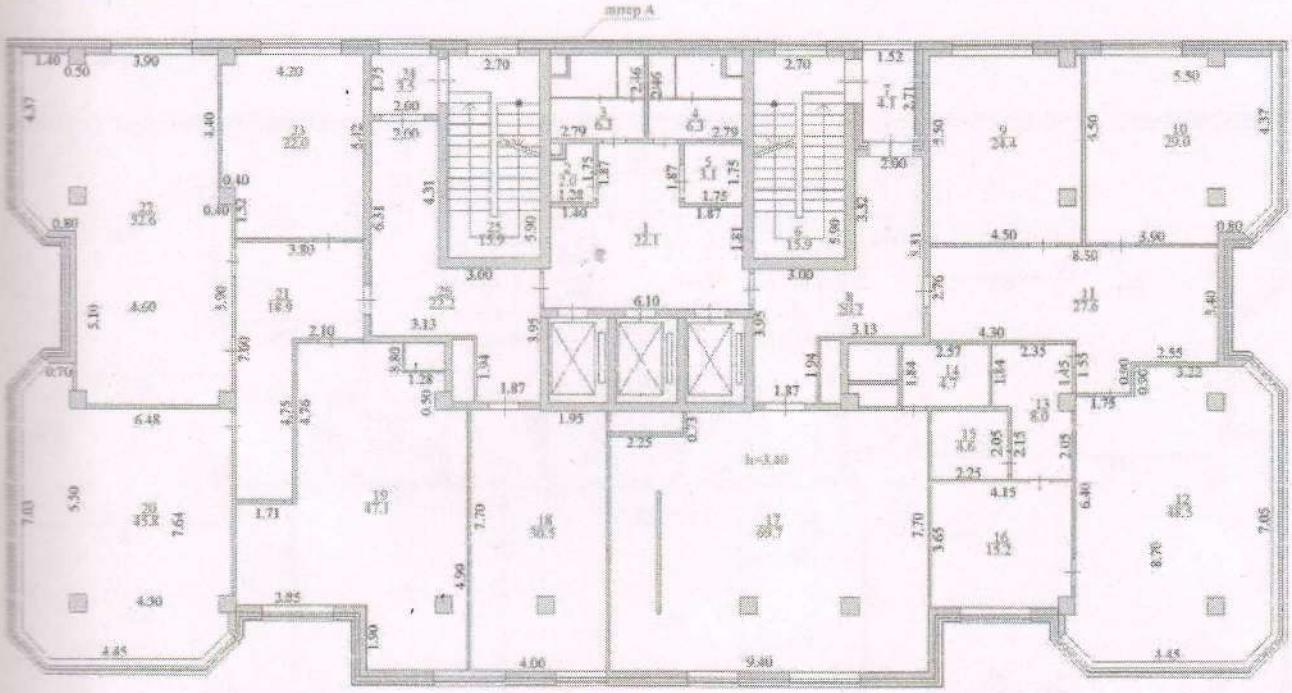

Экспликация к плану объекта недвижимого имущества

Этаж	Номер помещения, комнаты	Номера частей помещения, комнаты	Назначение частей помещения, комнаты	Площадь по внутреннему обмеру ($м^2$) в том числе			
				Общая	Полезная	Жилая	Нежилая
1	2	3	4	5	6	7	8
		1	Холл	22,1	22,1	22,1	-
		2	Помещение	2,0	2,0	2,0	-
		3	Санузел	6,3	-	-	6,3
		4	Санузел	6,3	-	-	6,3
		5	Санузел	3,1	-	-	3,1
		6	Лестница	15,9	-	-	15,9
		7	Помещение	4,1	4,1	4,1	-
		8	Коридор	20,2	-	-	20,2
		9	Кабинет	24,4	24,4	24,4	-
		10	Кабинет	29,0	29,0	29,0	-
		11	Холл	27,6	27,6	27,6	-
		12	Кабинет	48,5	48,5	48,5	-
		13	Помещение	8,0	8,0	8,0	-
		14	Помещение	4,7	4,7	4,7	-
		15	Санузел	4,6	-	-	4,6
		16	Кабинет	15,2	15,2	15,2	-
		17	Кабинет	69,7	69,7	69,7	-
		18	Кабинет	30,5	30,5	30,5	-
		19	Кабинет	47,1	47,1	47,1	-
		20	Кабинет	45,8	45,8	45,8	-

		21	Коридор	18,9	-	-	18,9
		22	Кабинет	52,6	52,6	52,6	-
		23	Кабинет	22,0	22,0	22,0	-
		24	Коридор	3,5	3,5	3,5	-
		25	Лестница	15,9	15,9	15,9	-
		26	Коридор	22,2	-	-	22,2
			Итого по 5этажу:	570,2	472,7	472,7	97,5

План 6 этажа

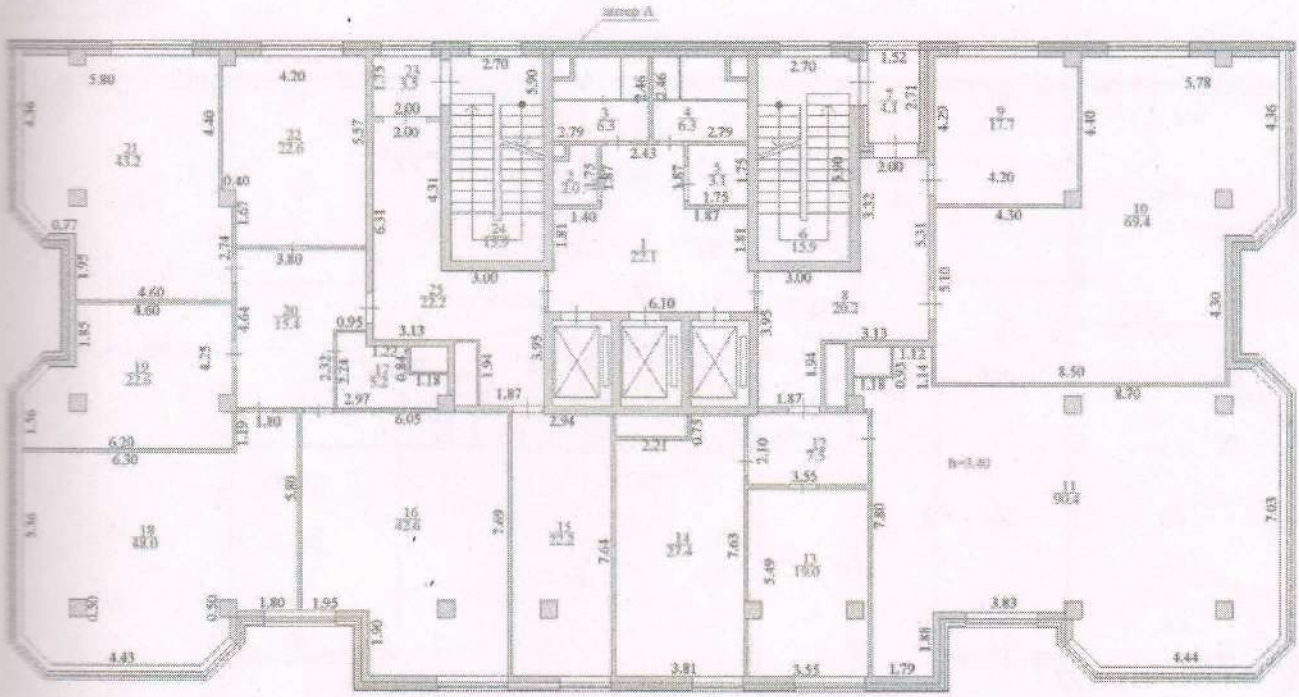

Экспликация к плану объекта недвижимого имущества

Этаж	Номер помещения, комнаты	Номера частей помещения, комнаты	Назначение частей помещения, комнаты	Площадь по внутреннему обмеру ($м^2$) в том числе			
				Общая	Полезная	Жилая	Нежилая
1	2	3	4	5	6	7	8
		1	Холл	22,1	22,1	22,1	-
		2	Помещение	2,0	2,0	2,0	-
		3	Санузел	6,3	-	-	6,3
		4	Санузел	6,3	-	-	6,3
		5	Санузел	3,1	-	-	3,1
		6	Лестница	15,9	-	-	15,9
		7	Помещение	4,1	4,1	4,1	-
		8	Коридор	20,2	-	-	20,2
		9	Кабинет	17,7	17,7	17,7	-
		10	Кабинет	69,4	69,4	69,4	-
		11	Кабинет	90,4	90,4	90,4	-
		12	Холл	7,5	7,5	7,5	-
		13	Кабинет	19,0	19,0	19,0	-
		14	Кабинет	27,4	27,4	27,4	-
		15	Кабинет	22,2	22,2	22,2	-
		16	Кабинет	42,6	42,6	42,6	-
		17	Помещение	5,2	5,2	5,2	-
		18	Кабинет	48,0	48,0	48,0	-

		19	Кабинет	22,6	22,6	22,6	-
		20	Холл	15,4	15,4	15,4	-
		21	Кабинет	43,2	43,2	43,2	-
		22	Кабинет	22,6	22,6	22,6	-
		23	Коридор	3,5	-	-	3,5
		24	Лестница	15,9	-	-	15,9
		25	Коридор	22,2	-	-	22,2
			Итого по 6этажу:	574,8	481,4	481,4	93,4

План 7 этажа

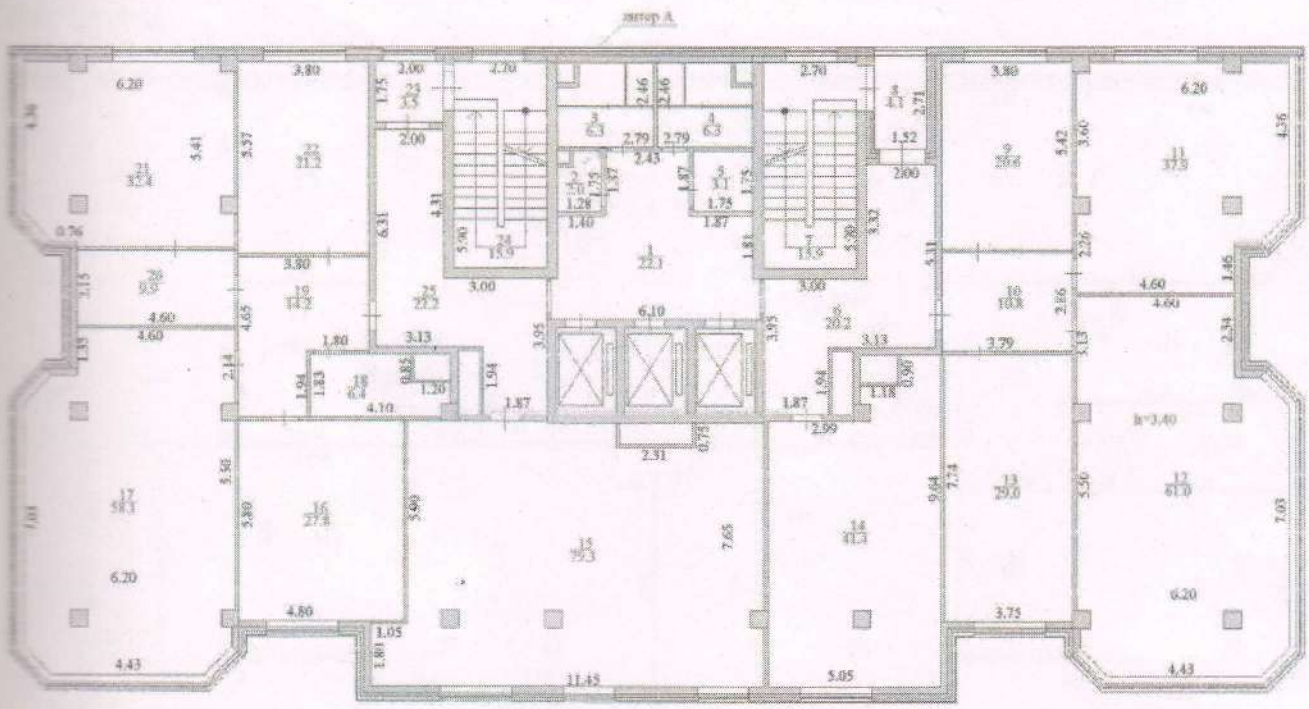

Экспликация к плану объекта недвижимого имущества

Этаж	Номер помещения, комнаты	Номера частей помещения, комнаты	Назначение частей помещения, комнаты	Площадь по внутреннему обмеру ($м^2$) в том числе			
				Общая	Полезная	Жилая	Нежилая
1	2	3	4	5	6	7	8
		1	Холл	22,1	22,1	22,1	-
		2	Помещение	2,0	2,0	2,0	-
		3	Санузел	6,3	-	-	6,3
		4	Санузел	6,3	-	-	6,3
		5	Санузел	3,1	-	-	3,1
		6	Помещение	20,2	20,2	20,2	-
		7	Лестница	15,9	-	-	15,9
		8	Помещение	4,1	4,1	4,1	-
		9	Кабинет	20,6	20,6	20,6	-
		10	Холл	10,8	10,8	10,8	-
		11	Кабинет	37,9	37,9	37,9	-
		12	Кабинет	61,0	61,0	61,0	-
		13	Кабинет	29,0	29,0	29,0	-
		14	Кабинет	41,4	41,4	41,4	-
		15	Кабинет	79,3	79,3	79,3	-
		16	Кабинет	27,8	27,8	27,8	-
		17	Кабинет	58,1	58,1	58,1	-

		18	Помещение	6,4	6,4	6,4	-
		19	Холл	14,2	14,2	14,2	-
		20	Кабинет	9,9	9,9	9,9	-
		21	Кабинет	32,4	32,4	32,4	-
		22	Кабинет	21,2	21,2	21,2	-
		23	Коридор	3,5	-	-	3,5
		24	Лестница	15,9	-	-	15,9
		25	Коридор	22,2	-	-	22,2
			Итого по 7 этажу:	571,6	498,4	498,4	73,2

План 8 этажа

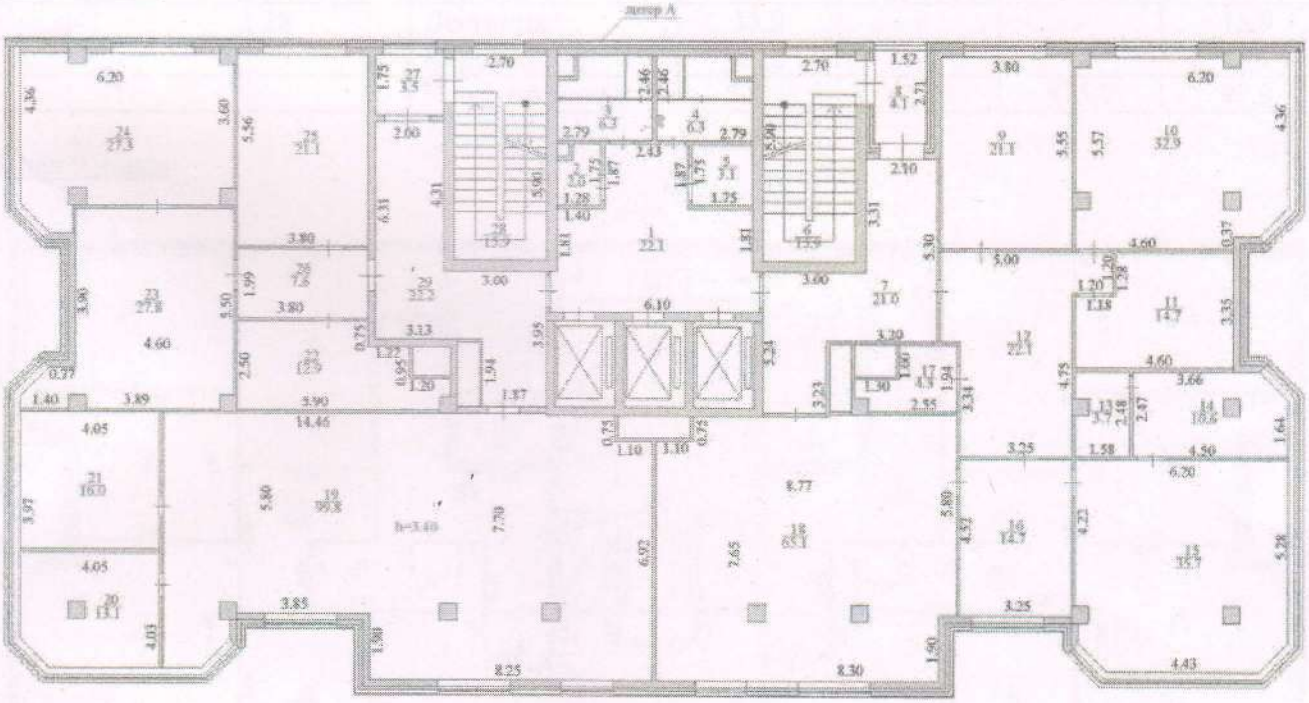

Экспликация к плану объекта недвижимого имущества

Этаж	Номер помещения, комнаты	Номера частей помещения, комнаты	Назначение частей помещения, комнаты	Площадь по внутреннему обмеру ($м^2$) в том числе			
				Общая	Полезная	Жилая	Нежилая
1	2	3	4	5	6	7	8
		1	Холл	22,1	22,1	22,1	-
		2	Помещение	2,0	2,0	2,0	-
		3	Санузел	6,3	-	-	6,3
		4	Санузел	6,3	-	-	6,3
		5	Санузел	3,1	-	-	3,1
		6	Лестница	15,9	-	-	15,9
		7	Коридор	21,0	-	-	21,0
		8	Помещение	4,1	4,1	4,1	-
		9	Кабинет	21,1	21,1	21,1	-
		10	Кабинет	32,9	32,9	32,9	-
		11	Кабинет	14,7	14,7	14,7	-
		12	Коридор	22,1	22,1	22,1	-
		13	Санузел	3,7	-	-	3,7
		14	Помещение	10,6	10,6	10,6	-
		15	Кабинет	35,7	35,7	35,7	-
		16	Кабинет	14,7	14,7	14,7	-

		17	Помещение	4,3	4,3	4,3	-
		18	Кабинет	65,1	65,1	65,1	-
		19	Кабинет	99,8	99,8	99,8	-
		20	Кабинет	13,1	13,1	13,1	-
		21	Кабинет	16,0	16,0	16,0	-
		22	Помещение	12,9	12,9	12,9	-
		23	Кабинет	27,8	27,8	27,8	-
		24	Кабинет	27,3	27,3	27,3	-
		25	Кабинет	21,1	21,1	21,1	-
		26	Холл	7,6	7,6	7,6	-
		27	Коридор	3,5	-	-	3,5
		28	Лестница	15,9	-	-	15,9
		29	Коридор	22,2	-	-	22,2
			Итого по 8 этажу:	572,9	475,0	475,0	97,9

План 9 этажа

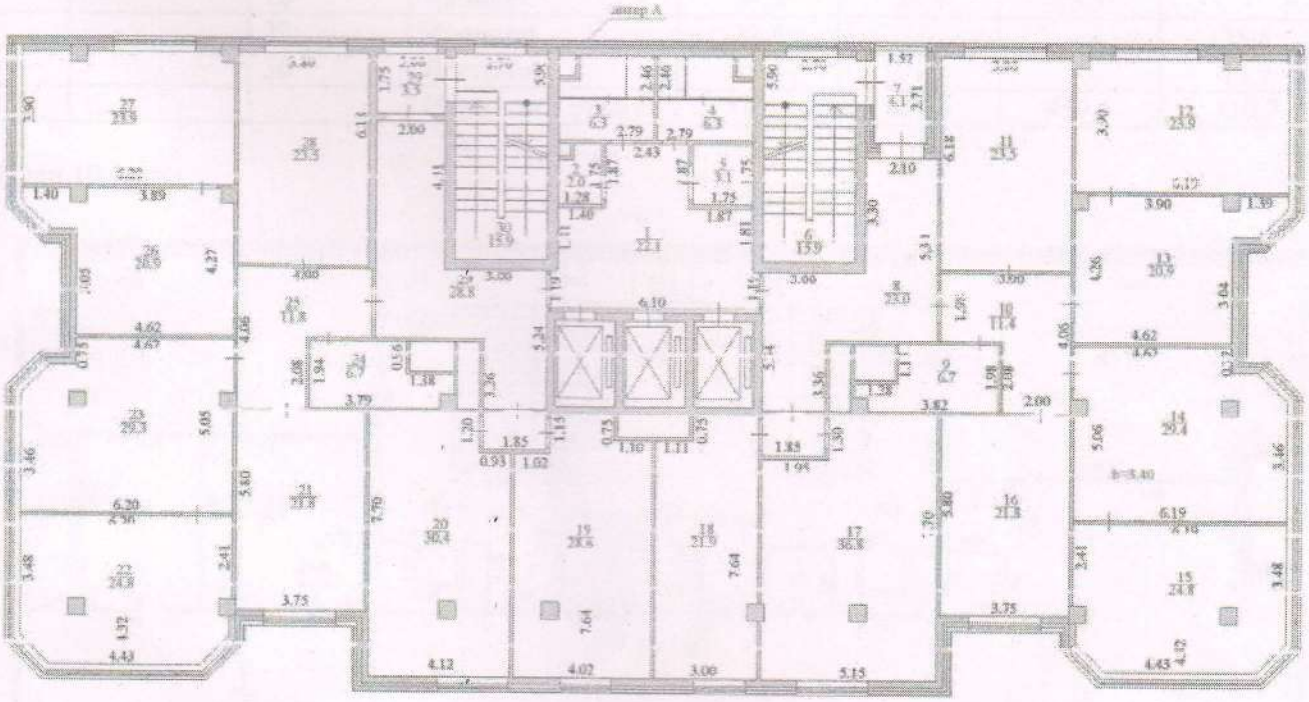

Экспликация к плану объекта недвижимого имущества

Этаж	Номер помещения, комнаты	Номера частей помещения, комнаты	Назначение частей помещения, комнаты	Площадь по внутреннему обмеру ($м^2$) в том числе			
				Общая	Полезная	Жилая	Нежилая
1	2	3	4	5	6	7	8
		1	Холл	22,1	22,1	22,1	-
		2	Помещение	2,0	2,0	2,0	-
		3	Санузел	6,3	-	-	6,3
		4	Санузел	6,3	-	-	6,3
		5	Санузел	3,1	-	-	3,1
		6	Лестница	15,9	-	-	15,9
		7	Помещение	4,1	4,1	4,1	-
		8	Коридор	23,0	-	-	23,0
		9	Помещение	6,7	6,7	6,7	-
		10	Коридор	11,4	-	-	11,4
		11	Кабинет	23,5	23,5	23,5	-

		12	Кабинет	23,9	23,9	23,9	-
		13	Кабинет	20,9	20,9	20,9	-
		14	Кабинет	29,4	29,4	29,4	-
		15	Кабинет	24,8	24,8	24,8	-
		16	Кабинет	21,8	21,8	21,8	-
		17	Кабинет	36,8	36,8	36,8	-
		18	Кабинет	21,9	21,9	21,9	-
		19	Кабинет	28,6	28,6	28,6	-
		20	Кабинет	30,4	30,4	30,4	-
		21	Кабинет	21,8	21,8	21,8	-
		22	Кабинет	24,8	24,8	24,8	-
		23	Кабинет	29,3	29,3	29,3	-
		24	Кабинет	6,7	6,7	6,7	-
		25	Кабинет	11,8	11,8	11,8	-
		26	Кабинет	20,9	20,9	20,9	-
		27	Кабинет	23,9	23,9	23,9	-
		28	Кабинет	23,5	23,5	23,5	-
		29	Коридор	28,8	-	-	28,8
		30	Лестница	15,9	-	-	15,9
			Итого по 9 этажу:	570,3	459,6	459,6	110,7

План 10 этажа

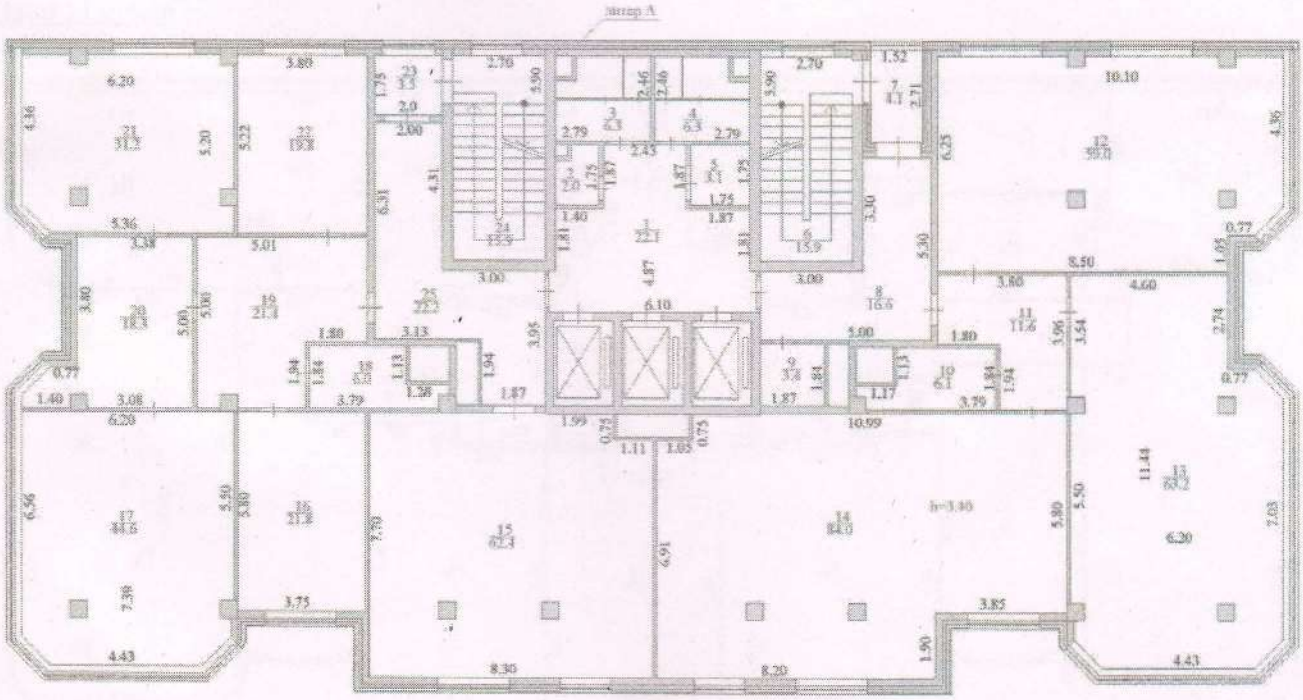

Экспликация к плану объекта недвижимого имущества

Этаж	Номер помещения, комнаты	Номера частей помещения, комнаты	Назначение частей помещения, комнаты	Площадь по внутреннему обмеру ($м^2$) в том числе			
				Общая	Полезная	Жилая	Нежилая
1	2	3	4	5	6	7	8
		1	Холл	22,1	22,1	22,1	-
		2	Помещение	2,0	2,0	2,0	-
		3	Санузел	6,3	-	-	6,3
		4	Санузел	6,3	-	-	6,3
		5	Санузел	3,1	-	-	3,1

		6	Лестница	15,9	-	-	15,9
		7	Помещение	4,1	4,1	4,1	-
		8	Коридор	16,6	-	-	16,6
		9	Помещение	3,4	3,4	3,4	-
		10	Помещение	6,1	6,1	6,1	-
		11	Холл	11,6	11,6	11,6	-
		12	Кабинет	59,0	59,0	59,0	-
		13	Кабинет	63,2	63,2	63,2	-
		14	Кабинет	84,0	84,0	84,0	-
		15	Кабинет	62,4	62,4	62,4	-
		16	Кабинет	21,8	21,8	21,8	-
		17	Кабинет	44,6	44,6	44,6	-
		18	Помещение	6,0	6,0	6,0	-
		19	Холл	21,4	21,4	21,4	-
		20	Холл	18,3	18,3	18,3	-
		21	Кабинет	31,2	31,2	31,2	-
		22	Кабинет	19,8	19,8	19,8	-
		23	Коридор	3,5	-	-	3,5
		24	Лестница	15,9	-	-	15,9
		25	Коридор	22,2	-	-	22,2
			Итого по 10этажу:	570,8	481,0	481,0	89,8

План 11 этажа

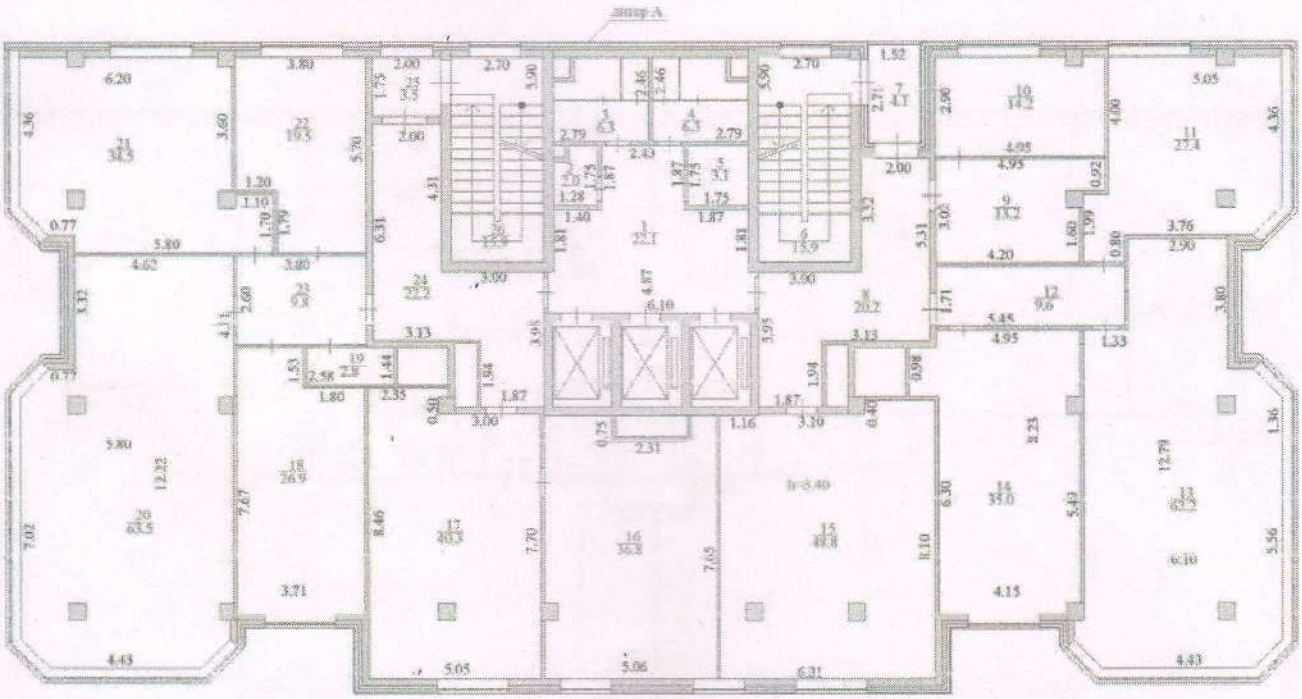

Экспликация к плану объекта недвижимого имущества

Этаж	Номер помещения, комнаты	Номера частей помещения, комнаты	Назначение частей помещения, комнаты	Площадь по внутреннему обмеру ($м^2$) в том числе			
				Общая	Полезная	Жилая	Нежилая
1	2	3	4	5	6	7	8
		1	Холл	22,1	22,1	22,1	
		2	Помещение	2,0	2,0	2,0	
		3	Санузел	6,3	-	-	6,3
		4	Санузел	6,3	-	-	6,3

		5	Санузел	3,1	-	-	3,1
		6	Лестница	15,9	-	-	15,9
		7	Помещение	4,1	4,1	4,1	-
		8	Коридор	20,2	-	-	20,2
		9	Кабинет	13,2	13,2	13,2	-
		10	Кабинет	14,2	14,2	14,2	-
		11	Кабинет	27,4	27,4	27,4	-
		12	Кабинет	9,6	9,6	9,6	-
		13	Кабинет	62,2	62,2	62,2	-
		14	Кабинет	35,0	35,0	35,0	-
		15	Кабинет	48,8	48,8	48,8	-
		16	Кабинет	36,8	36,8	36,8	-
		17	Кабинет	40,3	40,3	40,3	-
		18	Кабинет	26,9	26,9	26,9	-
		19	Помещение	2,8	2,8	2,8	-
		20	Кабинет	63,5	63,5	63,5	-
		21	Кабинет	34,5	34,5	34,5	-
		22	Кабинет	19,5	19,5	19,5	-
		23	Холл	9,8	9,8	9,8	-
		24	Коридор	22,2	-	-	22,2
		25	Коридор	3,5	-	-	3,5
		26	Лестница	15,9	-	-	15,9
			Итого по 11этажу:	566,1	472,7	472,7	93,4

План 12 этажа

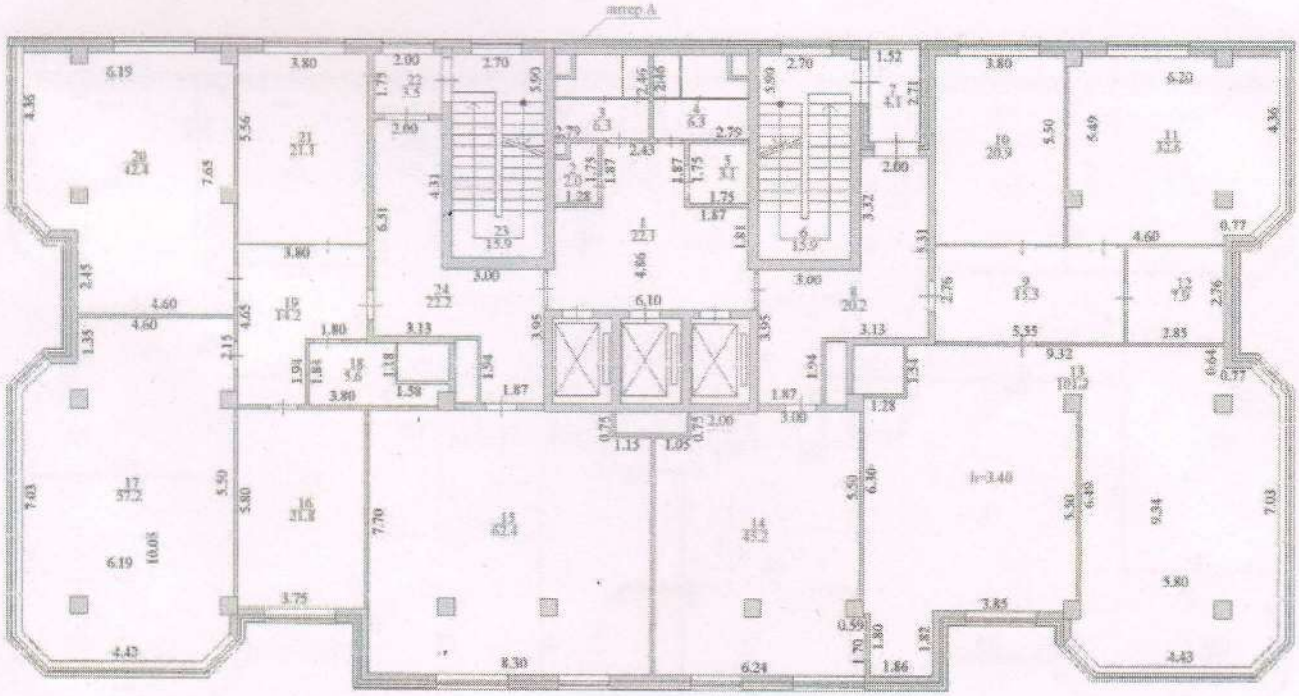

Экспликация к плану объекта недвижимого имущества

Этаж	Номер помещения, комнаты	Номера частей помещения, комнаты	Назначение частей помещения, комнаты	Площадь по внутреннему обмеру ($м^2$) в том числе			
				Общая	Полезная	Жилая	Нежилая
1	2	3	4	5	6	7	8
		1	Холл	22,1	22,1	22,1	-
		2	Помещение	2,0	2,0	2,0	-

		3	Санузел	6,3	-	-	6,3
		4	Санузел	6,3	-	-	6,3
		5	Санузел	3,1	-	-	3,1
		6	Лестница	15,9	-	-	15,9
		7	Помещение	4,1	4,1	4,1	-
		8	Коридор	20,2	-	-	20,2
		9	Холл	15,3	15,3	15,3	-
		10	Кабинет	20,9	20,9	20,9	-
		11	Кабинет	32,6	32,6	32,6	-
		12	Кабинет	7,9	7,9	7,9	-
		13	Кабинет	101,3	101,3	101,3	-
		14	Кабинет	45,2	45,2	45,2	-
		15	Кабинет	62,4	62,4	62,4	-
		16	Кабинет	21,8	21,8	21,8	-
		17	Кабинет	57,2	57,2	57,2	-
		18	Помещение	5,6	5,6	5,6	-
		19	Холл	14,2	14,2	14,2	-
		20	Кабинет	42,4	42,4	42,4	-
		21	Кабинет	21,1	21,1	21,1	-
		22	Коридор	3,5	-	-	3,5
		23	Лестница	15,9	-	-	15,9
		24	Коридор	22,2	-	-	22,2
			Итого по 12этажу:	569,5	476,1	476,1	93,4

План 13 этажа

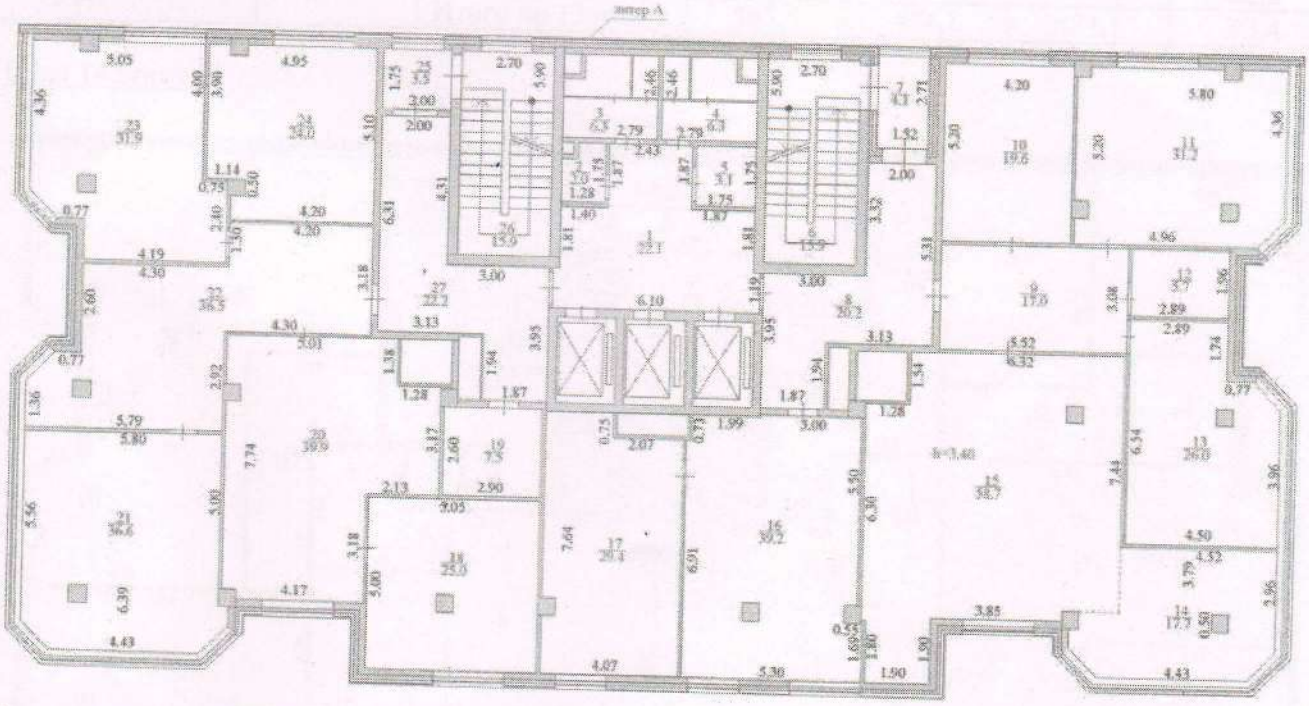

Экспликация к плану объекта недвижимого имущества

Этаж	Номер помещения, комнаты	Номера частей помещения, комнаты	Назначение частей помещения, комнаты	Площадь по внутреннему обмеру ($м^2$) в том числе			
				Общая	Полезная	Жилая	Нежилая
1	2	3	4	5	6	7	8
		1	Холл	22,1	22,1	22,1	-

		2	Помещение	2,0	2,0	2,0	-
		3	Санузел	6,3	-	-	6,3
		4	Санузел	6,3	-	-	6,3
		5	Санузел	3,1	-	-	3,1
		6	Лестница	15,9	-	-	15,9
		7	Помещение	4,1	4,1	4,1	-
		8	Коридор	20,2	-	-	20,2
		9	Холл	17,0	17,0	17,0	-
		10	Кабинет	19,6	19,6	19,6	-
		11	Кабинет	31,2	31,2	31,2	-
		12	Помещения	5,7	5,7	5,7	-
		13	Кабинет	26,0	26,0	26,0	-
		14	Кабинет	17,7	17,7	17,7	-
		15	Кабинет	58,7	58,7	58,7	-
		16	Кабинет	39,2	39,2	39,2	-
		17	Кабинет	29,4	29,4	29,4	-
		18	Кабинет	25,0	25,0	25,0	-
		19	Помещение	7,5	7,5	7,5	-
		20	Кабинет	39,9	39,9	39,9	-
		21	Кабинет	36,6	36,6	36,6	-
		22	Холл	36,5	36,5	36,5	-
		23	Кабинет	31,9	31,9	31,9	-
		24	Кабинет	24,0	24,0	24,0	-
		25	Коридор	3,5	-	-	3,5
		26	Лестница	15,9	-	-	15,9
		27	Коридор	22,2	-	-	22,2
			Итого по 13этажу:	567,5	474,1	474,1	93,4

План 14 этажа

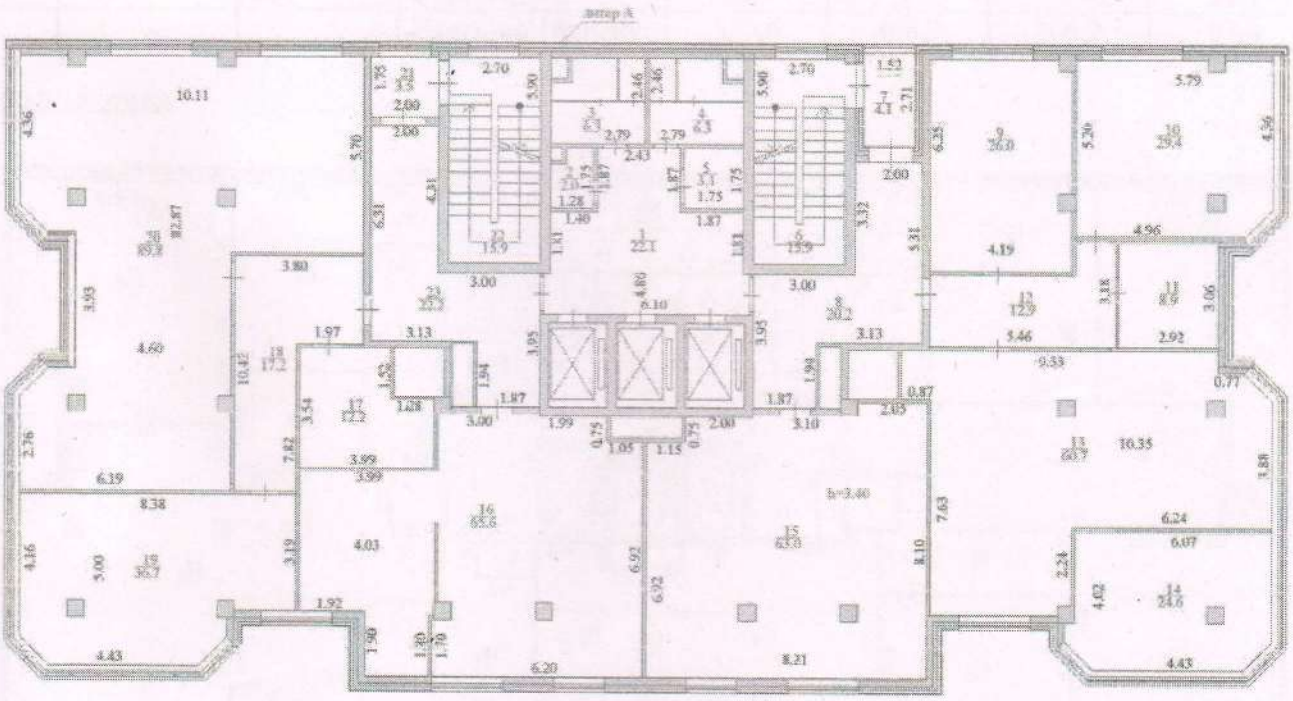

Экспликация к плану объекта недвижимого имущества

Этаж	Номер помещения, комнаты	Номера частей помещения, комнаты	Назначение частей помещения, комнаты	Площадь по внутреннему обмеру ($м^2$) в том числе			
				Общая	Полезная	Жилая	Нежилая
1	2	3	4	5	6	7	8
		1	Холл	22,1	22,1	22,1	-
		2	Помещение	2,0	2,0	2,0	-
		3	Санузел	6,3	-	-	6,3
		4	Санузел	6,3	-	-	6,3
		5	Санузел	3,1	-	-	3,1
		6	Лестница	15,9	-	-	15,9
		7	Помещение	4,1	4,1	4,1	-
		8	Коридор	20,2	-	-	20,2
		9	Кабинет	26,0	26,0	26,0	-
		10	Кабинет	29,4	29,4	29,4	-
		11	Кабинет	8,9	8,9	8,9	-
		12	Помещение	12,9	12,9	12,9	-
		13	Холл	60,7	60,7	60,7	-
		14	Кабинет	24,6	24,6	24,6	-
		15	Кабинет	63,0	63,0	63,0	-
		16	Кабинет	56,6	56,6	56,6	-
		17	Помещение	12,2	12,2	12,2	-
		18	Кабинет	17,2	17,2	17,2	-
		19	Кабинет	36,7	36,7	36,7	-
		20	Кабинет	89,8	89,8	89,8	-
		21	Коридор	3,5	-	-	3,5
		22	Лестница	15,9	-	-	15,9
		23	Коридор	22,2	-	-	22,2
			Итого по 14этажу:	559,6	466,2	466,2	93,4

План 15 этажа

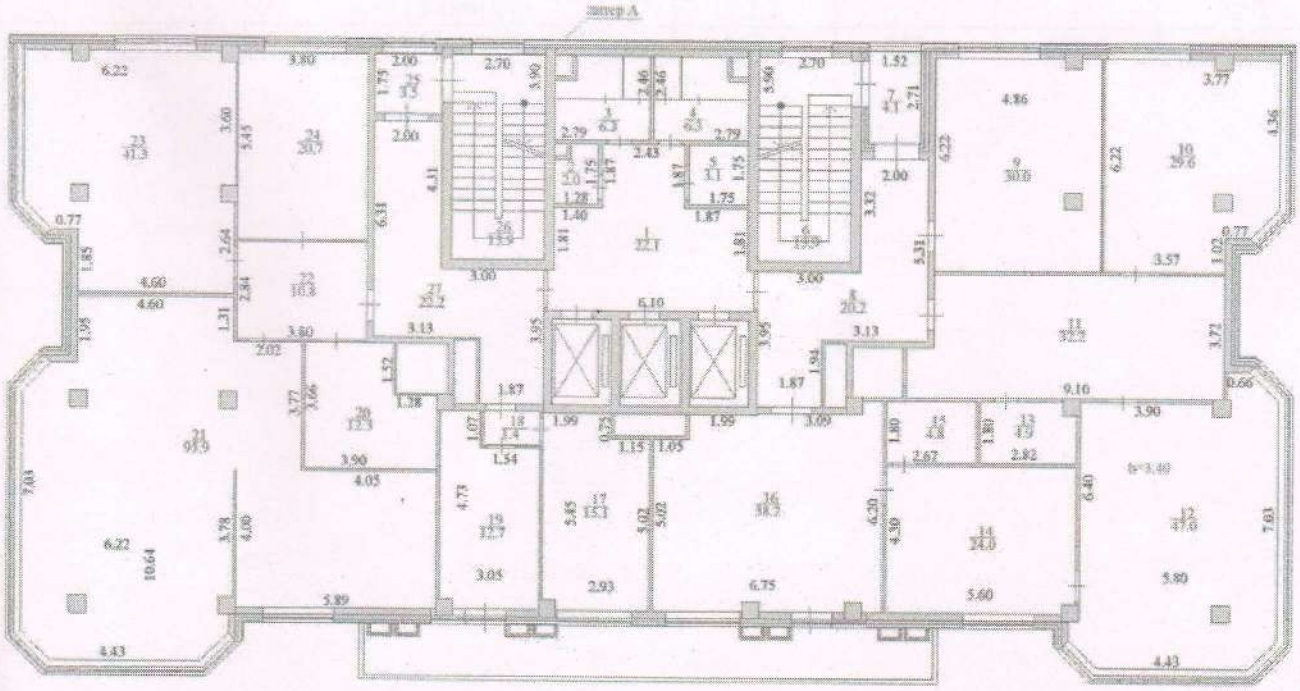

Экспликация к плану объекта недвижимого имущества

Этаж	Номер помещения, комнаты	Номера частей помещения, комнаты	Назначение частей помещения, комнаты	Площадь по внутреннему обмеру ($м^2$) в том числе			
				Общая	Полезная	Жилая	Нежилая
1	2	3	4	5	6	7	8
		1	Холл	22,1	22,1	22,1	-
		2	Помещение	2,0	2,0	2,0	-
		3	Санузел	6,3	-	-	6,3
		4	Санузел	6,3	-	-	6,3
		5	Санузел	3,1	-	-	3,1
		6	Лестница	15,9	-	-	15,9
		7	Помещение	4,1	4,1	4,1	-
		8	Коридор	20,2	-	-	20,2
		9	Кабинет	30,0	30,0	26,0	-
		10	Кабинет	29,6	29,4	29,4	-
		11	Холл	32,2	32,2	32,2	-
		12	Кабинет	47,0	47,0	47,0	-
		13	Помещение	4,9	4,9	4,9	-
		14	Помещение	24,0	24,0	24,0	-
		15	Санузел	4,8	-	-	4,8
		16	Кабинет	38,2	38,2	38,2	-
		17	Кабинет	15,1	15,1	15,1	-
		18	Коридор	1,4	-	-	1,4
		19	Кабинет	12,7	12,7	12,7	-
		20	Помещение	12,3	12,3	12,3	-
		21	Кабинет	95,9	95,9	95,9	-
		22	Холл	10,8	10,8	10,8	-
		23	Кабинет	41,3	41,3	41,3	-
		24	Кабинет	20,7	20,7	20,7	-
		25	Коридор	3,5	-	-	3,5
		26	Лестница	15,9	-	-	15,9
		27	Коридор	22,2	-	-	22,2
			Итого по 15этажу:	542,5	442,9	442,9	99,6

План 16 этажа

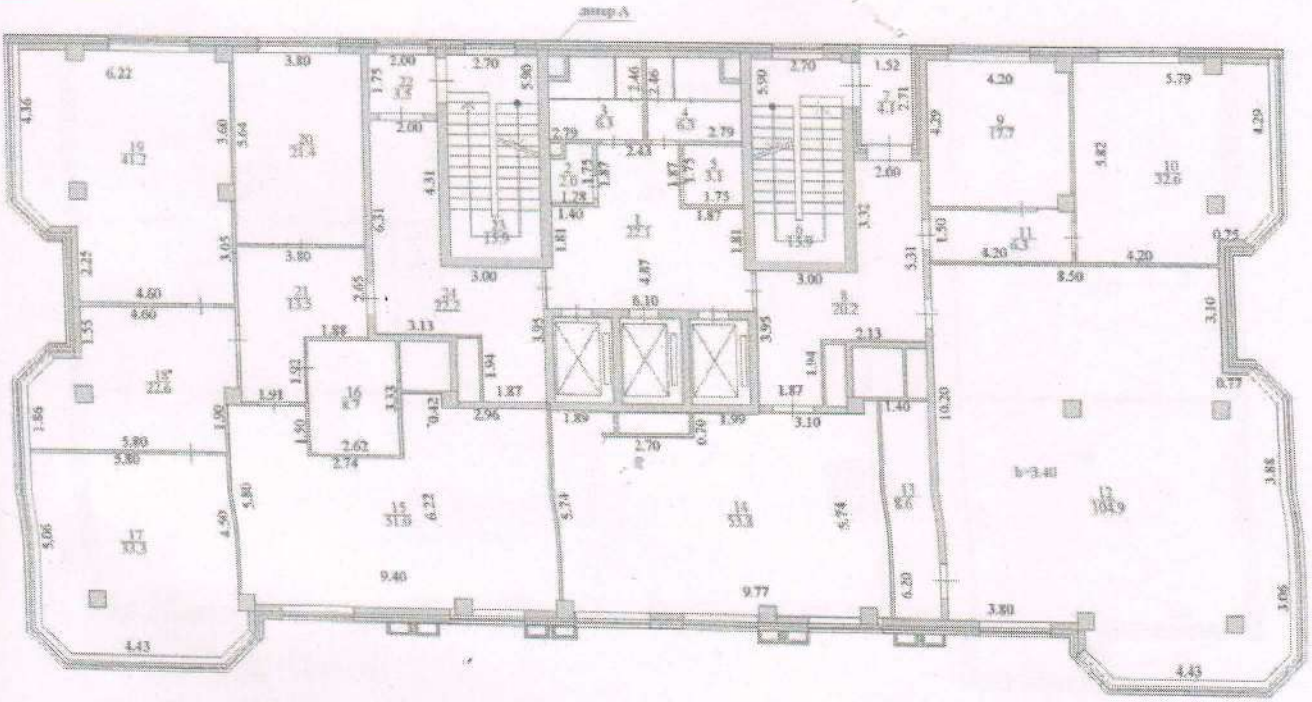

Экспликация к плану объекта недвижимого имущества

Этаж	Номер помещения, комнаты	Номера частей помещения, комнаты	Назначение частей помещения, комнаты	Площадь по внутреннему обмеру ($м^2$) в том числе			
				Общая	Полезная	Жилая	Нежилая
1	2	3	4	5	6	7	8
		1	Холл	22,1	22,1	22,1	-
		2	Помещение	2,0	2,0	2,0	-
		3	Санузел	6,3	-	-	6,3
		4	Санузел	6,3	-	-	6,3
		5	Санузел	3,1	-	-	3,1
		6	Лестница	15,9	-	-	15,9
		7	Помещение	4,1	4,1	4,1	-
		8	Коридор	20,2	-	-	20,2
		9	Кабинет	17,7	26,0	26,0	-
		10	Кабинет	32,6	32,6	32,6	-
		11	Коридор	6,3	-	-	6,3
		12	Кабинет	104,9	104,9	104,9	-
		13	Помещение	8,6	8,6	8,6	-
		14	Кабинет	53,8	53,8	53,8	-
		15	Кабинет	51,0	51,0	51,0	-
		16	Помещение	8,7	8,7	8,7	-
		17	Кабинет	33,3	33,3	33,3	-
		18	Кабинет	22,6	22,6	22,6	-
		19	Кабинет	41,2	41,2	41,2	-
		20	Кабинет	21,4	21,4	21,4	-
		21	Холл	13,5	13,5	13,5	-
		22	Коридор	3,5	-	-	3,5
		23	Лестница	15,9	-	-	15,9
		24	Коридор	22,2	-	-	22,2
			Итого по 16этажу:	537,2	445,8	445,8	91,4

План тех.этажа

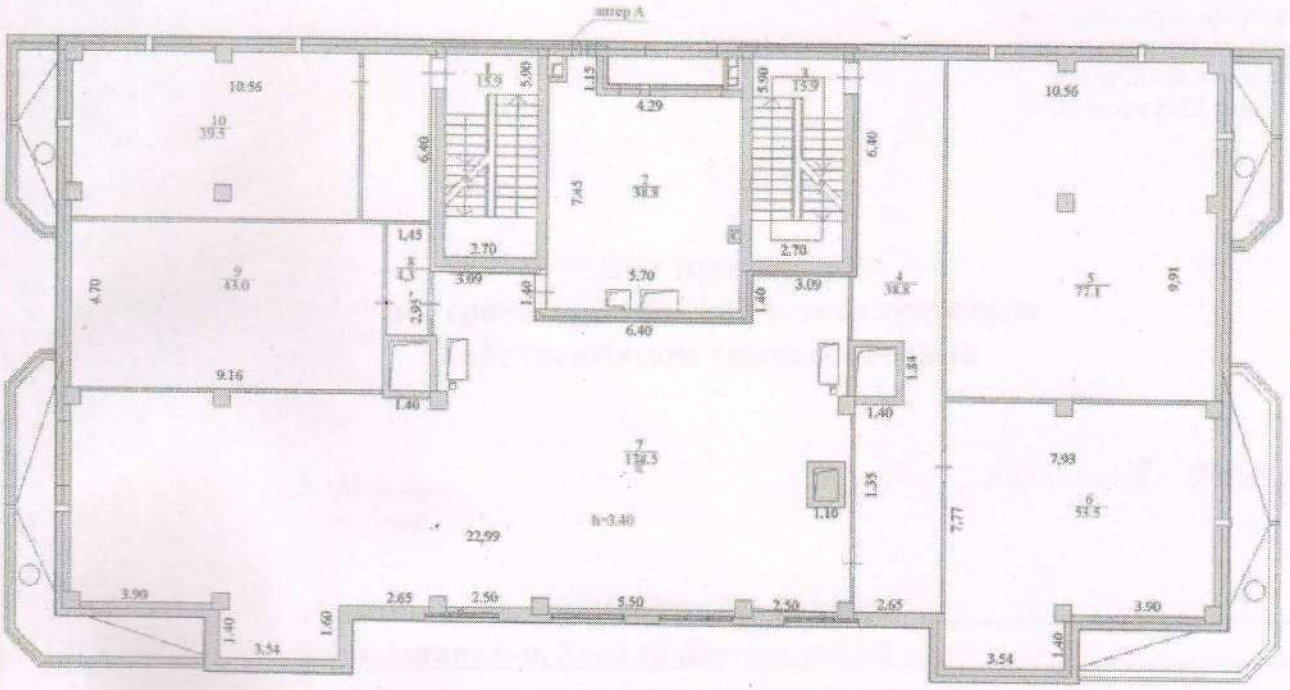

Экспликация к плану объекта недвижимого имущества

Этаж	Номер помещения, комнаты	Номера частей помещения, комнаты	Назначение частей помещения, комнаты	Площадь по внутреннему обмеру ($м^2$) в том числе			
				Общая	Полезная	Жилая	Нежилая
1	2	3	4	5	6	7	8
		1	Лестница	15,9	-	-	15,9
		2	Помещение	38,8	38,8	38,8	-
		3	Лестница	15,9	-	-	15,9
		4	Помещение	38,8	38,8	38,8	-
		5	Помещение	77,1	77,1	77,1	-
		6	Помещение	53,5	53,5	53,5	-
		7	Помещение	178,5	178,5	178,5	-
		8	Помещение	4,3	4,3	4,3	-
		9	Помещение	43,0	43,0	43,0	-
		10	Помещение	39,5	39,5	39,5	-
			Итого по тех.этажу:	505,3	473,5	473,5	31,8

Собственник (заказчик, застройщик)
ТОО Nursaya Deluxe Директор Нурголиева Л.А.
(фамилия, имя, отчество (при его наличии)подпись)
Место печати (при наличии)

Проектная организация:
ТОО «Саулет-2050» ЖШС ГСЛ №13018892 от 22 ноября 2013г директор А.Ерен
(наименование организации, фамилия, имя, отчество (при его наличии), должность, подпись, дата, печать)
Место печати (при наличии)

Түптелген және нөмірленген парақтар саны 24

Пронумерованно, прошнуровано. Количество листов 24

Республикалық мемлекеттік кәсіпорны Түркістан қаласы Жауапкершілігі шектеулі серіктестігі БСН 130840020257 «Сау... 2050» Түркістан қаласы Республика Казахстан

КОҒАМНЫҢ АСТАНА ҚАЛАСЫ БОЙЫНША ФИЛИАЛЫ 4

Өтініш № 0001411 от 06.09.19

Қаралды № 01:5dp770 от 11.09.19

Жылжымайтын мүлік объектісінің меншік иелерінің ортақ мүлкінде ортақ пайдалану мүмкіндігін растайтын мәліметтер

Ж. Досмуратов

Ж. Досмуратов

«АЗАМАТТАР ҮШІН ҮКІМЕТ» МЕМЛЕКЕТТІК КОРПОРАЦИЯСЫ» КОММЕРЦИЯЛЫҚ ЕМЕС АКЦИОНЕРЛІК ҚОҒАМЫНЫҢ АСТАНА ҚАЛАСЫ БОЙЫНША ФИЛИАЛЫ БСН 180541001869