Утвержден
приказом Министра
по инвестициям и развитию
Республики Казахстан
от 24 апреля 2017 года № 234
форма

**Акт приемки объекта в эксплуатацию**

«31» августа 2023 года

Заказчик: **ТОО «AST Partners» БИН 160440006728,** в лице **директора Тлешева Сабита Сейтклановича, Республика Казахстан, г. Алматы, Бостандыкский район, проспект Абая дом 130, н.п. 213**

на основании;

**Декларации о соответствии (прилагается) от 31.08.2023 г., ТОО «СК ALMATY TAU», БИН 101140002835** в лице **директора Московкина Александра Александровича, Республика Казахстан, г.Алматы, Бостандыкский район, улица Тажибаевой дом 5.**

**Заключения о качестве строительно-монтажных работ (прилагается) от 03.07.2023г. ТОО «ART Engineering», БИН 191240012486, г.Алматы, Алмалинский район, улица Богенбай Батыра, дом 279, кв. 63, в лице директора Хамитова Суата Сиязбековича**

**эксперт – Токтаубаев Бегимбек Ризабекович – KZ01VJE00070601 от 15.11.2021 года.**

**Заключения о соответствии выполненных работ проекту (прилагается) от 03.07.2023 г. ТОО «DNT Center Stroy» БИН: 061140004198 г.Алматы, Алмалинский район, улица Розыбакиева, дом 43/1**

в лице**: директора Федоренко Людмилы Александровны**

**- начальник отдела авторского надзора** Усманов Фархат Ахметжанович – № 17010740 от 12.06.2017 года произведя осмотр готовности предъявленного подрядчиком к приемке в эксплуатацию нового объекта, уровня ответственности II (технически не сложный): **Одноэтажное здание для объектов социального обслуживания, нежилого назначения с эксплуатируемой кровлей для жилого здания, расположенного Бостандыкский район, южнее пр. Абая, западнее ул. Хусаинова в г. Алматы. VIII очередь»** проверив комплектность исполнительной технической документации, в том числе посредством электронного модуля исполнительной технической документации "__"_____20__ года, дата ознакомления подтверждает что:

1. Строительство объекта осуществлено на основании:
1) Договор купли-продажи №121 от 24.01.2023 года.
2) Талона о приеме уведомления о начале строительно-монтажных работ выданный **КГУ «Управление градостроительного контроля г. Алматы» KZ39REA00337242 от 15.06.2023 года.**

(*наименование органа принявшего уведомление, дата выдачи талона)*

3) Проект разработан: **ТОО «DNT Center Stroy» БИН 061140004198 №72/22**

*(наименование проектной организации, номер проекта утвержденного(й)).*

Утвержден:**ТОО «AST Partners» БИН 160440006728, Приказ № 03-ОД от 12.06.2023. г.**

*(дата и номер проекта, наименование организации утвердившей, проект и дата утверждения).*

2. Строительно-монтажные работы осуществлены в сроки:
начало работ: **июнь 2023 года;** окончание работ: **июль 2023 года.**
при продолжительности строительства, месяц:
по норме или по проекту организации строительства: **11 (одиннадцать) месяцев.**
фактически – **2 (два) месяца;**

3. Объект (комплекс) имеет следующие основные технико-экономические показатели (мощность, производительность, производственная площадь, протяженность, вместимость, объем, пропускная способность, провозная способность, число рабочих мест и тому подобное, заполняется по всем объектам (кроме жилых домов) в единицах измерения соответственно целевой продукции или основным видам услуг);

**Одноэтажное здание для объектов социального обслуживания, нежилого назначения с эксплуатируемой кровлей для жилого здания, расположенного Бостандыкский район, южнее пр. Абая, западнее ул. Хусаинова в г. Алматы. VIII очередь».** помещения имеет следующие показатели:

| Показатели | Единица измерение | По проекту | Фактический |
|---|---|---|---|
| Общая площадь | Метр в квадрате (далее $м^2$) | 1732,1 | 1709,0 |
| Число этажей | этаж | Подвал+1этаж | Подвал+1этаж |
| Общий строительный объем | Метр в кубе (далее $м^3$) | 7865,4 | 7872,7 |

Выпуск продукции (оказания услуг), предусмотренной проектом в объеме, соответствующем нормам освоения проектных мощностей в начальный период

_____;

факт начала выпуска продукции с указанием объема.

4. Технологические и архитектурно-строительные решения по объекту характеризуются следующими данными:

Проектируемое 1-этажное здание общественного назначения с эксплуатируемой кровлей.

Конструктивная схема стального каркаса здания – рамно- связывая с сопряжением ригелей с колоннами жесткими узлами в поперечном направлении и шарнирными в продольном направлении и жесткими узлами сопряжения колонн с фундаментом.

- фундамент – монолитный железобетонный ленточный толщиной 700мм, шириной 900мм;
- стены и диафрагмы жесткости – монолитные железобетонные толщиной 250 мм;
- стены (заполнение каркаса) – из теплоблоков толщиной 200 мм на клеевом растворе в металлическом каркасе из оцинкованных профилей;
- колонны – монолитные железобетонные сечением 500х500мм;
- ригели – монолитные железобетонные сечениями 400х600мм, 400х800мм (перем.);
- монолитные плиты перекрытий и покрытий толщиной 200мм;
- наружная отделка – вентилируемый фасад с воздушным зазором, облицованный крупноформатными облицовочными панелями;
- витражи – алюминиевые индивидуального изготовления;
- кровля – эксплуатируемая с устройством гидроизоляции из мембраны;
- теплоснабжение – система отопления двухтрубная с разводкой, с установкой узла учета тепла для каждого помещения;
- горячее водоснабжение – централизованное;
- холодное водоснабжение и канализация – централизованное;
- вентиляция – вытяжная вентиляция с естественным побуждением (дооснащение до механической производится владельцами помещений). Приток наружного воздуха – неорганизованный естественный;
- электроснабжение осуществляется от существующей КТП 10/0.4кВ, расположенной по улице Тажибаевой;
- слаботочные сети представлены системой пожарной сигнализация и оповещения.

краткие технические характеристики по особенностям его размещения, по основным материалам и конструкциям, инженерному и технологическому оборудованию

5. На объекте установлено предусмотренное проектом оборудование в количестве согласно актам о его приемке после индивидуального испытания и комплексного опробования;

6. Наружные инженерные коммуникации (холодное и горячее водоснабжение, канализация, теплоснабжение, электроснабжение и связь) обеспечивают нормальную эксплуатацию объекта (здания, сооружения, помещения) и приняты городскими эксплуатационными организациями;

7. Сметная стоимость по утвержденному проекту (проектной-сметной документации):

Всего ---- (с НДС), в том числе строительно-монтажных работ ---- ; оборудования, инструмента и инвентаря ---- ;

8. Сметная стоимость основных фондов, принимаемых в эксплуатацию 1 616 537 928,27 (один миллиард шестьсот шестнадцать миллионов пятьсот тридцать семь тысяч девятьсот двадцать восемь тенге двадцать семь тиын) с НДС, в том числе: стоимость строительно-монтажных работ 965 286 177,96 (девятьсот шестьдесят пять миллионов двести восемьдесят шесть тысяч сто семьдесят семь тенге девяносто шесть тиын) тысяч тенге;

стоимость оборудования, инструмента и инвентаря 59 204 743,00 (пятьдесят девять миллионов двести четыре тысячи семьсот сорок три тенге ноль тиын);

9. Доля местного содержания предусмотрена в проектно-сметной документации 100% и фактически применено 100% (на объектах, финансируемых за счет государственных инвестиций и средств квазигосударственного сектора);

10. Класс энергоэффективности здания – класс Б;

11. Объект построен в соответствии с утвержденным проектом (проектно-сметной документацией) и требованиями государственных нормативных документов в области архитектуры, градостроительства и строительства.

**РЕШИЛ**: **Одноэтажное здание для объектов социального обслуживания, нежилого назначения с эксплуатируемой кровлей для жилого здания, расположенного Бостандыкский район, южнее пр. Абая, западнее ул. Хусаинова в г. Алматы. VIII очередь» сдать в эксплуатацию.**

Заказчик: **ТОО «AST Partners»** **Тлешев С.С.**

Технический надзор: **ТОО «ART Engineering»** **Хамитова С.С,**

Эксперт:

Авторский надзор: **ТОО «DNT Center Stroy»** **Федоренко Л.А.**

Эксперт:

Ген. подрядчик: **ТОО «СК ALMATY TAU»** **Московкин А.А.**

Приложение 2 к акту приемки
объекта в эксплуатацию
форма

**Одноэтажное здание для объектов социального обслуживания, нежилого назначения с эксплуатируемой кровлей для жилого здания, расположенного Бостандыкский район, южнее пр. Абая, западнее ул. Хусаинова в г. Алматы. VIII очередь».**

| Наименование (многоквартирный жилой дом, промышленные, торговые объекты и т.п.) | Общие сведения | | | | | | |
|---|---|---|---|---|---|---|---|
| | число этажей (этаж) | площадь застройки (га) | объем здания ($м^3$) | общая площадь ($м^2$) | полезная площадь ($м^2$) | площадь не жилых помещений ($м^2$) | площадь тех. этажа ($м^2$) |
| 1 | 2 | 3 | 4 | 5 | 6 | 7 | 8 |
| 1-этажное здание общественного назначения с эксплуатируемой кровлей | Подвал+1 этаж. | 1,08 | 58143,4 | 1709,0 | --- | 1709,0 | --- |

| Описание конструктивных элементов | | | Вид отопления | Благоустройство | | | | |
|---|---|---|---|---|---|---|---|---|
| фундамент | стены | кровля | | электроснабжения | водоснабжения | горячее водоснабжение | канализация | газоснабжение |
| 9 | 10 | 11 | 12 | 13 | 14 | 15 | 16 | 17 |
| Монолитные железобетон | Колонны стальные, каркас металлический | Плиты перекрытий | центральное | центральное | центральное | центральное | центральное | --- |

**Нежилые помещения**

| Площадь (м2) | Жилая площадь в нежилых помещениях | Торговая | Промышленно-производственных зданий и сооружений | Велосипедная | Бытового обслуживания | Гаражи | Организаций и учреждений управления, научных, банковский, общественных и т.п. |
|---|---|---|---|---|---|---|---|
| 1 | 2 | 3 | 4 | 5 | 6 | 7 | 8 |
| Общая | --- | 1709,0 (м2) | --- | | | | --- |
| Подвал | --- | 648,7 (м2) | --- | | | | --- |
| 1 этаж | --- | 1060,3 (м2) | | | | | |

| Площадь (м2) | Общественного питания | Учреждений образования | Транспортных зданий и сооружений | Здравоохранения, лечебного назначения | Физкультуры и спорта | Учреждений культуры и искусства | Сооружений инженерных сетей | Прочие | Всего |
|---|---|---|---|---|---|---|---|---|---|
| 1 | 9 | 10 | 11 | 12 | 13 | 14 | 15 | 16 | 17 |
| Основная | --- | --- | --- | --- | --- | --- | --- | | |
| Вспомогательная | --- | --- | --- | --- | --- | --- | --- | | |

Перечень документов, прилагаемых к техническим характеристикам объекта:

1. Поэтажные планы: В приложении
2. Экспликация к поэтажным планам: В приложении

**Экспликация земельного участка (м2)**

| Общая площадь земельного участка | Застроенная площадь | | | Незастроенная площадь | | |
|---|---|---|---|---|---|---|
| | всего | под основными строениями | под прочими постройками и сооружениями | асфальтовые покрытия | прочие замощения | грунт |
| 1 | 2 | 3 | 4 | 5 | 6 | 7 |
| 0,0465 га | | 16 229,8 м2 | 0 | | | |

*продолжение таблицы*

| незастроенная площадь (м2) | | | | | | | | | |
|---|---|---|---|---|---|---|---|---|---|
| оборудованные площадки | | | | зеленые насаждения | | | | | |
| | | | | | в том числе | | | | |
| всего | спортивные | детские | хозяйственные | всего | газон с деревьями | плодовый сад | газоны, цветочные клумбы | огород | прочие |
| 8 | 9 | 10 | 11 | 12 | 13 | 14 | 15 | 16 | 17 |
| | нет | нет | нет | | | нет | --- | нет | |

**Техническое описание конструктивных элементов основного строения**

| № п.п. | Наименование конструктивных элементов | | Описание конструктивных элементов (материал, отделка и т.д.) |
|---|---|---|---|
| 1 | 2 | | 3 |
| 1 | Фундамент | | Монолитная железобетонная плита толщиной 1500мм |
| | 1) наружные и внутренние капитальные стены | | стены и диафрагмы жесткости – монолитные железобетонные толщиной 250 мм |
| 2 | 2) перегородки | | Перегородки из газоблока толщиной 100 мм, 200мм |
| | Перекрытия | чердачное | Монолитная железо-бетонная плита |
| 3 | | междуэтажное | Монолитная железо-бетонная плита |
| 4 | Крыша | | |
| | Полы | 1-го этажа | Монолитная железо-бетонная плита |
| 5 | | последующих этажей | Монолитная железо-бетонная плита |
| | Проемы | окна | Металлопластиковые |
| 6 | | двери | Металлические |
| | | внутренние | Деревянные |
| 7 | Отделочные работы | наружные | Крупноформатные облицовочные панели |
| 8 | Горячее водоснабжение | | Центральное |

| | | | | |
|---|---|---|---|---|
| 9 | Водопровод | | | Центральное |
| 10 | Канализация | | | Центральное |
| 11 | Электроосвещение | | | Центральное |
| 12 | | печное | | Отсутствует |
| 13 | | печное газовое | | Отсутствует |
| 14 | | от ТЭЦ | | Подключено |
| 15 | | от АГВ | | |
| 16 | | от индивидуальной отопительной установки | на газе | Отсутствует |
| 17 | | | на твердом топливе | Отсутствует |
| 18 | | | на газе | Отсутствует |
| 19 | Отопление | от районной котельной | на твердом топливе | Отсутствует |
| 20 | Разные работы | | | |

**Техническое описание служебных построек**

| | Наименование служебных построек | | | | | | | | |
|---|---|---|---|---|---|---|---|---|---|
| Показатели | | | | | | | | | |
| Площадь (м 2) | | | | | | | | | |
| Высота строения (м) | | | | | | | | | |
| Объем строения (м 3) | | | | | | | | | |
| Фундамент | | | | | | | | | |
| Стены | | | | | | | | | |
| Перекрытия | | | | | | | | | |
| Крыша | | | | | | | | | |
| Полы | | | | | | | | | |
| Окна | | | | | | | | | |
| Двери | | | | | | | | | |
| Внутренняя отделка | | | | | | | | | |
| Наружная отделка | | | | | | | | | |
| Печи | | | | | | | | | |

**Техническое описание внутридворовых сооружений**

| | Размер в метрах | | | | | |
|---|---|---|---|---|---|---|
| Наименование сооружений | длина | ширина | площадь | высота или глубина | Объем (м3) | Материал |
| 1 | 2 | 3 | 4 | 5 | 6 | 7 |
| | | | | | | |

**Техническое описание отдельных частей строения (подвалов, полуподвалов, мезонинов, мансард)**

| Наименование и назначение отдельных частей строения | Заглубление спланированной поверхности земли до пола подвала | Описание элементов | | | | | |
|---|---|---|---|---|---|---|---|
| | | стены | перекрытия | полы | внутренняя отделка | крыша | дополнительные устройства |
| 1 | 2 | 3 | 4 | 5 | 6 | 7 | 8 |
| | | | | | | | |
| | | | | | | | |

**Техническое описание нежилых пристроек к основному строению**

| Наименование конструктивных элементов | | Техническое описание конструктивных элементов |
|---|---|---|
| 1 | | 2 |
| Фундамент | | |
| Стены и перегородки | | |
| Крыша | | |
| Полы | | |
| Перекрытия | | |
| | окна | |
| Проемы | двери | |
| | внутренние | |
| Отделочные работы | наружные | |
| Разные работы | | |
| Итого: | | |
| Фундамент | | |
| Стены и перегородки | | |
| Крыша | | |
| Полы | | |
| Перекрытия | | |
| | окна | |
| Проемы | двери | |
| | внутренние | |
| Отделочные работы | наружные | |
| Разные работы | | |
| Итого: | | |
| Фундамент | | |

| | | |
|---|---|---|
| Стены и перегородки | | |
| Крыша | | |
| Полы | | |
| Перекрытия | | |
| | окна | |
| Проемы | двери | |
| | внутренние | |
| Отделочные работы | наружные | |
| Разные работы | | |
| Итого: | | |

**Исчисление площадей и объемов основной и отдельных частей строения (подвалов, полуподвалов, мезонинов, мансард, крыш, пристроек и т.п.)**

| Наименование частей строения и пристроек | Формула для подсчета площадей по наружному обмеру | Площадь (м 2) | Высота (м) | Объем (м 3) | Наименование частей строения и пристроек | Формула для подсчета площадей по наружному обмеру | Площадь (м 2) | Высота (м) | Объем (м 3) |
|---|---|---|---|---|---|---|---|---|---|
| 1 | 2 | 3 | 4 | 5 | 6 | 7 | 8 | 9 | 10 |
| | | | | | | | | | |

Заказчик: **ТОО «AST Partners»** **Тлешев С.С.**
*(наименование организации)* *(ФИО, подпись руководителя, М.П.)*

Авторский надзор: **ТОО «DNT Center Stroy»** **Федоренко Л.А.**
*(наименование организации)* *(ФИО, подпись руководителя, М.П.)*

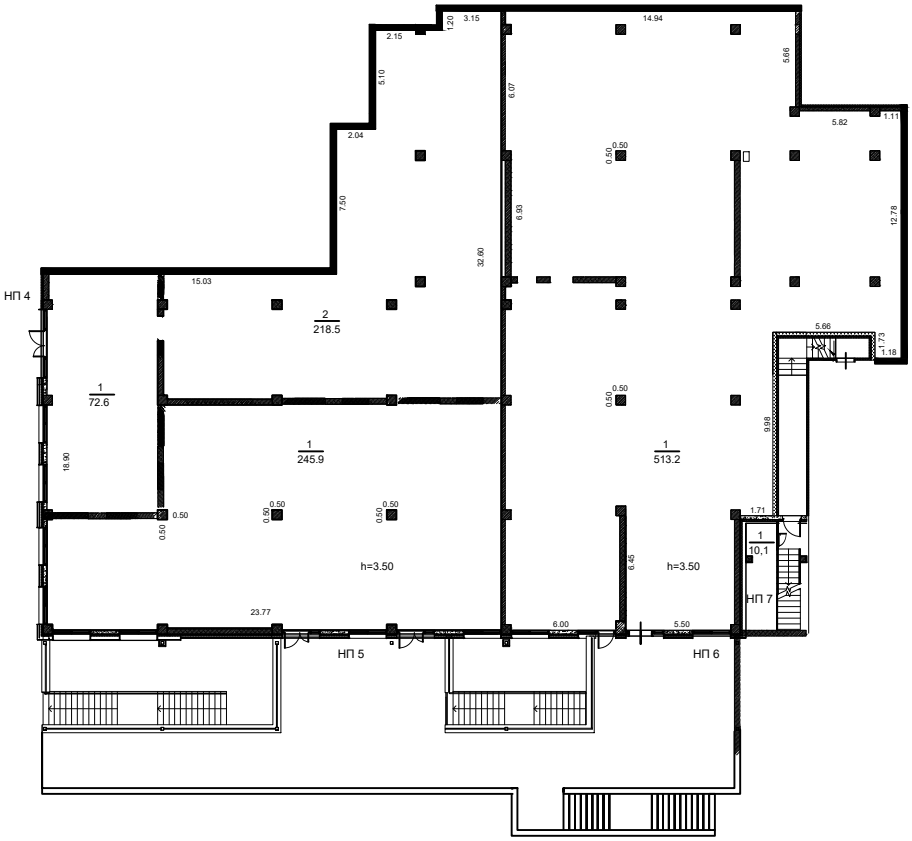
НП 4
НП 5
НП 6
НП 7
1
72.6
2
218.5
1
245.9
1
513.2
1
10,1
h=3.50
h=3.50
14.94
3.15
2.15
1.20
5.10
2.04
7.50
6.07
6.93
32.90
15.03
5.66
5.82
1.11
12.78
5.66
1.72
1.18
0.50
18.90
23.77
6.00
5.50
6.45
9.98
1.71

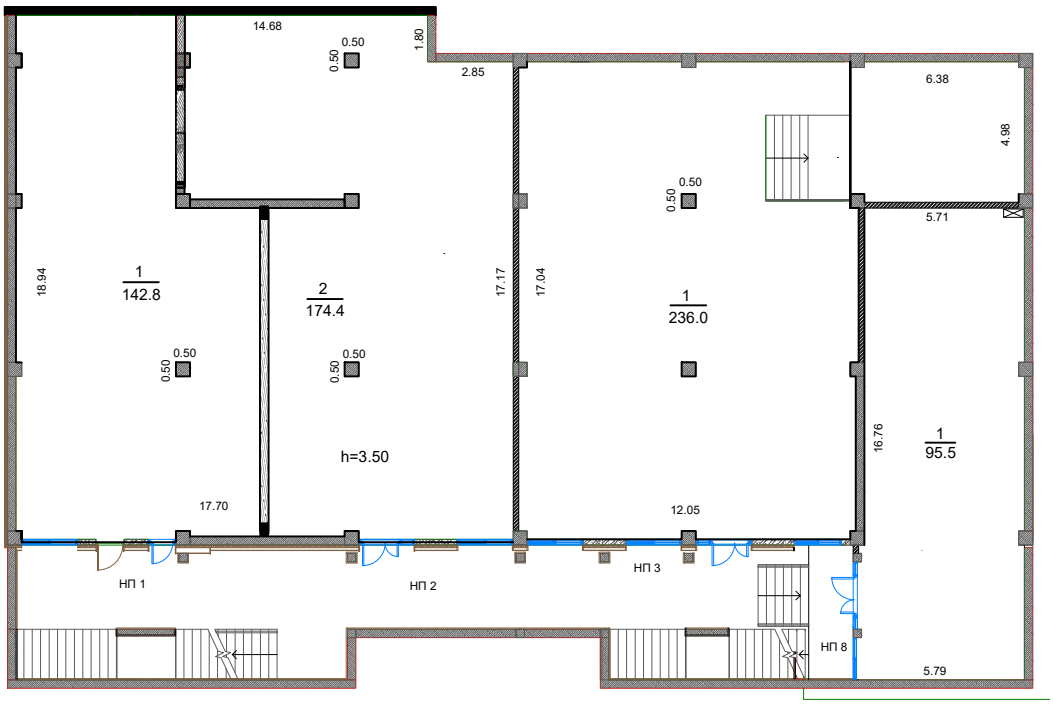
14.68
0.50
0.50
1.80
2.85
6.38
4.98
0.50
0.50
5.71
18.94
1
142.8
2
174.4
17.17
17.04
1
236.0
0.50
0.50
0.50
0.50
h=3.50
16.76
1
95.5
17.70
12.05
НП 1
НП 2
НП 3
НП 8
5.79

## ЖЫЛЖЫМАЙТЫН МҮЛІК ОБЪЕКТІСІ ЖОСПАРЫНА ЭКСПЛИКАЦИЯ ( к Ф-2 )
## ЭКСПЛИКАЦИЯ К ПЛАНУ ОБЪЕКТА НЕДВИЖИМОГО ИМУЩЕСТВА ( к Ф-2 )

| Жазылу уақыты / Дата записи | Жоспар бойынша литері / Литер по плану | Қабаттар / Этажи | Үйдің,пәтердің нөмірі / Номер помещения, квартиры | Үйдің,пәтердің бөліктерінің нөмірі / Номера частей помещения, квартиры | Үйдің,пәтердің бөліктерінің пайдалануының белгіленуі / Назначение частей помещения, квартиры | Ішкі өлшемі бойынша алаң ( кв.м. ) оның ішінде / Площадь по внутреннему обмеру (кв. м. ), в том числе | | | | | | | | | | | | | | | | | | | | |
|---|---|---|---|---|---|---|---|---|---|---|---|---|---|---|---|---|---|---|---|---|---|---|---|---|---|---|
| | | | | | | Жалпы / Общая | Пайдалы\полезная | Тұрғын / Жилая | Тұрғын емес / Нежилая | Балконы\лоджии | Жатақханаларда / В общежитиях | Қонақ үйлерде / В гостиницах | Саудалық / Торговая | Өнеркәсіптік - өндірістік жайлар мен гимараттар / Промыш.-производ. зданий и сооружений | Қоймақ / Складская | Халыққа білім беру мекемелері / Учреждений народного образования | Тұрмыстық қызмет көрсету кәсіпорындары / Предприятия бытового обслуживания | Баскару ,ғылыми,банктер,қоғамдық және ұйымдар мен мекемелер / | Қоғамдық тамақтандыру кәсіпорындары / Предприятий общественного питания | Денсаулық сақтау,емдеу бағытындағы мекемелер / Учреждений здравоохранения, | Дене шынықтыру және өнерлік мекемелер / Физкультурно - спортивная | Дене шынықтыру және өнерлік мекемелер / Учреждений культуры и искусства | Көліктік жайлар мен ғимараттар / Транспортных зданий и сооружений | Инженерлік желілер құрылысы / Сооружений инженерных сетей | Гараждар / Гаражей | Басқалар / Прочие |
| 1 | 2 | 3 | 4 | 5 | 6 | 7 | 8 | 9 | 10 | 11 | 12 | 13 | 14 | 15 | 16 | 17 | 18 | 19 | 20 | 21 | 22 | 23 | 24 | 25 | 26 | 27 |
| | | | | | | | | | | | | | | | | | | | | | | | | | | |
| | | | | | **Нежилые помещения:** | | | | | | | | | | | | | | | | | | | | | |
| | | **подвал** | | | | | | | | | | | | | | | | | | | | | | | | |
| | | | **нп. 1** | 1 | комната | 142,8 | | | 142,8 | | | | | | | | | | | | | | | | | |
| | | | | | **Итого:** | **142,8** | | | **142,8** | | | | | | | | | | | | | | | | | |
| | | | | | | | | | | | | | | | | | | | | | | | | | | |
| | | | **нп. 2** | 1 | комната | 174,4 | | | 174,4 | | | | | | | | | | | | | | | | | |
| | | | | | **Итого:** | **174,4** | | | **174,4** | | | | | | | | | | | | | | | | | |
| | | | | | | | | | | | | | | | | | | | | | | | | | | |
| | | | **нп.3** | 1 | комната | 236,0 | | | 236,0 | | | | | | | | | | | | | | | | | |
| | | | | | **Итого:** | **236,0** | | | **236,0** | | | | | | | | | | | | | | | | | |
| | | | | | | | | | | | | | | | | | | | | | | | | | | |
| | | | **нп.8** | 1 | комната | 95,5 | | | 95,5 | | | | | | | | | | | | | | | | | |
| | | | | | **Итого:** | **95,5** | | | **95,5** | | | | | | | | | | | | | | | | | |
| | | | | | | | | | | | | | | | | | | | | | | | | | | |
| | | | | | **Итого по подвалу:** | **648,7** | | | **648,7** | | | | | | | | | | | | | | | | | |
| | | | | | | | | | | | | | | | | | | | | | | | | | | |
| | | | | | | | | | | | | | | | | | | | | | | | | | | |
| | | | | | **Нежилые помещения:** | | | | | | | | | | | | | | | | | | | | | |
| | | **1 этаж** | | | | | | | | | | | | | | | | | | | | | | | | |
| | | | | | | | | | | | | | | | | | | | | | | | | | | |
| | | | **нп. 4** | 1 | комната | 218,5 | | | 218,5 | | | | | | | | | | | | | | | | | |
| | | | | 2 | комната | 72,6 | | | 72,6 | | | | | | | | | | | | | | | | | |
| | | | | | | **291,1** | | | **291,1** | | | | | | | | | | | | | | | | | |
| | | | | | | | | | | | | | | | | | | | | | | | | | | |
| | | | **нп. 5** | 1 | комната | 245,9 | | | 245,9 | | | | | | | | | | | | | | | | | |
| | | | | | **Итого:** | **245,9** | | | **245,9** | | | | | | | | | | | | | | | | | |
| | | | | | | | | | | | | | | | | | | | | | | | | | | |
| | | | **нп. 6** | 1 | комната | 513,2 | | | 513,2 | | | | | | | | | | | | | | | | | |
| | | | | | **Итого:** | **513,2** | | | **513,2** | | | | | | | | | | | | | | | | | |

| | | | | | | | | | | | | | | | | | | | | | | | | | | |
|---|---|---|---|---|---|---|---|---|---|---|---|---|---|---|---|---|---|---|---|---|---|---|---|---|---|---|
| | | | | | | | | | | | | | | | | | | | | | | | | | | |
| | | | **нп. 7** | 1 | комната | 10,1 | | | 10,1 | | | | | | | | | | | | | | | | | |
| | | | | | **Итого:** | **10,1** | | | **10,1** | | | | | | | | | | | | | | | | | |
| | | | | | | | | | | | | | | | | | | | | | | | | | | |
| | | | | | | | | | | | | | | | | | | | | | | | | | | |
| | | | | | | | | | | | | | | | | | | | | | | | | | | |
| | | | | | **Итого по 1 этажу:** | **1060,3** | | | **1060,3** | | | | | | | | | | | | | | | | | |
| | | | | | | | | | | | | | | | | | | | | | | | | | | |
| | | | | | | | | | | | | | | | | | | | | | | | | | | |
| | | | | | ***ВСЕГО по стилобату:*** | ***1709,0*** | | | ***1709,0*** | | | | | | | | | | | | | | | | | |
| | | | | | | | | | | | | | | | | | | | | | | | | | | |
| | | | | | | | | | | | | | | | | | | | | | | | | | | |
| | | | | | | | | | | | | | | | | | | | | | | | | | | |