Приложение 1
к приказу Министра
индустрии и инфраструктурного развития
Республики Казахстан
от 09 августа 2019 года №632
Утвержден
Приказом Министра
По инвестициям и развитию
Республики Казахстан
От 24 апреля 2017 года №234
форма

Акт приемки объекта в эксплуатацию

«15» 03 2024г.

Заказчик ***ГУ «Отдел строительства города Темиртау» в лице руководителя Жәкітай Нұржас Маратұлы, 101400, Карагандинская область, г.Темиртау, бульвар Независимости, 12.***

(фамилия, имя, очество (при наличии)-для физических лиц, наименование организации – для юридических лиц, почтовый индекс, область, город, район, начеленный пункт, наименование улицы, номер дома/здания(стационарного помещения)

на основании:

Декларации о соответствии от ***12 февраля 2024 г. ТОО «Балхаш Жібек Жолы» в лице генерального директора Смагулова Меира Минкеновича юр. адрес: Карагандинская область, г.Балхаш, Амангельды, 29***

дата декларации, наименование подрядной (генподрядной) организации, фамилия, имя, отчество (при наличии) руководителя, юридический адрес

Заключения о качестве строительно-монтажных работ от ***12 февраля 2024 г. ТОО «Строй Монтаж Групп» в лице директора – Галушко Павел Александрович, Карагандинская область, г.Темиртау, проспект Строителей, 28, экспертов Степаненко Евгения Владимировна; Абдиюсупов Абай Гылымович; Бычков Александр Николаевич; KZ44VJE00044122; KZ72VJE00063309; KZ79VJE00062310 от 29.01.2019; 10.03.2021; 12.02.2021.***

(дата заключения, наименование организации, фамилия, имя, отчество (при наличии), экспертов технического надзора, № и дата получения аттестатов)

Заключения о соответствии выполненных работ по проекту от ***12 февраля 2024 г. ТОО «АКРО-проект», в лице генерального директора - Каримсакова Рискелди Ержигитовича, ГИПа – Каримсакова Р.Е. в соответствии с приказом №1 от 30.03.2022, №14007408 от 22.05.2014 г.***

(дата заключения, наименование организации, фамилия, имя, отчество (при наличии), экспертов авторского надзора, № и дата получения аттестатов)

произведя осмотр готовности предъявленного подрядчиком (генеральным подрядчиком) к приемке в эксплуатацию объекта: ***«Реконструкция здания по***

1

адресу ул. Чайковского 2/1 в г. Темиртау под Дом молодежи»,

(наименование объекта и вид строительства (новое, расширенное, реконструкция, техническое перевооружение, модернизация, капитальный ремонт)

по адресу: ***101400, РК, Карагандинской область, г. Темиртау, ул. Чайковского 2/1.***

(область, район, населенный пункт, микрорайон, квартал, улица, номер дома (корпуса)

проверив комплектность исполнительной технической документации, подтверждает что:

1. Строительство объекта осуществлено на основании:

1) Правоустанавливающего документа на земельный участок от ***21 января 2021 года №5/16, решением акима города Темиртау***

Документ, подтверждающий наступление юридических фактов (юридических составов), на основании которых возникают, изменяются или прекарщаются права на земельный участок, в том числе договоры, решения судов, правовые акты исполнительных органов, свидетельство о праве на наследство, передаточный акт или разделительный баланс при реорганизации негосударственных юридических лиц, владеющих земельным участком на праве собственности или выкупивших право временного возмездного землепользования (аренды).

2) талон о приеме уведомления о начале или прекращении осуществления деятельности или определенных действий ГУ «Управление государственного архитектурно-строительного контроля Карагандинской области» ***№KZ18REA00273794 11.05.2022, №KZ32REA00299538 07.10.2022, №KZ08REA00294247/1 от 03.10.2023, (ранее №KZ08REA00294247 от 07.09.2022)***

(наименование органа принявшего уведомление, дата выдачи талона)

3) проекта (проектно-сметной документации) ***ТОО «АКРО-проект», проект №763 от 31 марта 2021 года, ГСЛ № 14007408 от 22.05.2014*** утвержденного(й) ***руководителем ГУ «Отдел строительства города Темиртау», приказ № 47 30.03.2022***

(наименование проектной организации, номер проекта, наименование орагнизации утвердившей (переутвердившей) проект и дата утверждения)

2. Строительно-монтажные работы осуществлены в сроки:

начало работ ***май 2022 г.***

месяц, год

окончание работы ***Декабрь 2023 г.***

месяц, год

при продолжительности строительства, месяц:

по норме или по проекту организации строительства, месяц: ***5 (пять)***

фактически, месяц: ***20 (двадцать)***

3. Объект (комплекс) имеет следующие основные технико-экономические показатели (мощность. изводительность, производственная площадь, протяженность, вместимость, объем, пропускная собность, провозная способность, число рабочих мест и тому подобное, заполняется по всем ектам (кроме жилых домов) в единицах измерения соответственно целевой продукции или овным видам услуг):

№	Наименование	Ед. изм.	Показатели	% к общей площ.

п/п				
	Площадь отведён.участка, в том числе	м2	5631.00	100
1	Площадь застройки	м2	1234.46	21.92
2	Площадь покрытий	м2	1507.62	26.77
3	Площадь озеленения	м2	2888.92	

4. Технологические и архитектурно – строительные решения по объекту характеризуется следующими данными:

Конфигурация здания в плане. Здание - не эксплуатируется, безкаркасное с несущими стенами и столбами, смонтированные при помощи кладки из кирпича, несущие стены толщиной 580мм, сечение кирпичных столбов 800х600мм. Размеры здания в плане по осям 61,4х52,1м. Оси приняты условно. Здание разноэтажное: в осях 1/-2//А-В - одноэтажное, в осях 1-12/В-Л двухэтажное, в осях 8-12/Г-Е трехэтажное, в осях 8-12/Г-Л имеет цокольный этаж, в осях 1-12/А-Д выполнено техподполье для размещения трубопроводов инженерных систем и прокладки коммуникаций (без размещения оборудования), в осях 8-12/Д-Л имеет чердачное помещение, высота этажа 3,2м, высота цокольного этажа 2 м. В осях 8-11/Б-В выполнена пристройка крыльца из металлических конструкций.

Здание смонтировано на ленточном фундаменте из блоков ФБС. Вскрытие фундаментов показало глубина заложения 2,2 метров. Уровень грунтовых вод 2,8 метров.

Лестницы- внутри здания железобетонные по серии ИИ-04-7 (Выпуск 1). Пожарная лестница и лестница чердака металлические из уголков 50х5мм и арматуры AI Ø18.

Перекрытие и покрытия здания выполнено из сборных железобетонных многопустотных плит размерами 0,7х6, 1,2х6, 1,5х6 1,8х6. В актовом зале (помещение №3 второго этажа) выполнено перекрытие из деревянных щитов с оштукатуриванием, уложенное по железобетонным балкам сечением 200х300х15000мм, в спортивном зале (помещение №36 первого этажа) плиты покрытия уложены по железобетонным двускатным подстропильным балкам двутаврового сечения длиной 9м.

Внутренние перегородки- толщиной 160мм, выполнены из кирпичной кладки и из гипсокартона толщиной 120мм.

Кровля- в осях 1/-2//А-В; 1-8/В-Д; 8-12/В-Г двускатная, выполненная из покрытия профилированных листов по деревянной обрешетке, в осях 8-12/Г-Д; 8-11/Д-Л с чердачным пространством, выполненным из деревянных иПерекрытие и покрытия здания выполнено из сборных железобетонных многопустотных плит размерами 0,7х6, 1,2х6, 1,5х6 1,8х6. В актовом зале (помещение 3 второго этажа) выполнено перекрытие из деревянных щитов с оштукатуриванием, уложенное по железобетонным балкам сечением 200х300х15000мм, в спортивном зале (помещение №36 первого этажа) плиты покрытия уложены по железобетонным двускатным подстропильным балкам

двутаврового сечения длиной 9м. Внутренние перегородки- толщиной 160мм, выполнены из кирпичной кладки и из гипсокартона толщиной 120мм.

Кровля- в осях 1/-2//А-В; 1-8/В-Д; 8-12/В-Г двускатная, выполненная из покрытия профилированных листов по деревянной обрешетке, в осях 8-12/Г-Д; 8-11/Д-Л с чердачным пространством, выполненным из деревянных и 13 железобетонных конструкций обрешетки с металлическими связями, выполненные из уголков 50х5мм.

Внутренняя отделка здания - цементно-песчаная штукатурка с окраской и побелкой, керамическая плитка.

Покрытие полов- бетонные, дощатые, линолеум и керамическая плитка.

Окна- деревянные и металлопластиковые.

Двери наружные- металлические.

Двери внутренние деревянные двухстворчатые и из ПВХ профиля.

Отделка наружная- по осям 1-1//А-В; 1/-2//А; 2//А-В - керамогранитной плиткой, в осях 1/В-Д; 1-8/Д; 8/Д-А оштукатурены с побелкой. В осях 8/Д-Л и 11/Д-Л выполнены оконные приямки цокольного этажа из кирпичной кладки.

Теплоснабжение - централизованное.

Водоснабжение - централизованное.

Канализация - централизованное.

Вентиляция - естественная.

_____

краткие технические характеричтики по особенностям его размещения, по основным материалам и конструкциям, инженерному и технологическому оборудованию

5. На объекте установлено предусмотренное проектом оборудование в количестве согласно актам о его приемке после индивидуального испытания и комплексного опробования;

6. Мероприятия по охране труда, обеспечению пожаробезопасности, охране окружающейтприродной среды, предусмотренные пректом выполнены;

7. Сметная стоимость по утвержденному проекту (проектной – сметной документации):

Всего 666 776,904 тыс. тенге, в том числе:

Строительно-монтажных работ 456 778,681 тыс. тенге.
Оборудования, инструмента и инвентаря 60 414,388 тыс. тенге.
Прочие 62 063,168 тыс. тенге

8. Сметная стоимость основных фондов, принимаемых в эксплуатацию:

Всего 411 378,222 тыс.тенге, в том числе:

Строительно-монтажных работ 322 635,002 тыс. тенге.
Оборудования, инструмента и инвентаря 15 537,420 тыс. тенге
Прочие 73 205,800 тыс. тенге.

9. Объект построен в соответствии с утвержденным проектом (проектно-сметной документацией) и требованиями государственных

нормативных документов в области архитектуры, градостроительства и строительства.

РЕШИЛ: **объект *«Реконструкция здания по адресу ул. Чайковского 2/1 в г. Темиртау под Дом молодежи», 101400, РК, Карагандинской область, г. Темиртау, ул. Чайковского 2/1* принять в эксплуатацию.**

(наименование объекта (комплекса))

Заказчик: *Жәкітай Н.М.*

фамилия, имя, отчество (при наличии), подпись М.П.

Технический надзор:

1) **аттестованный (-ые) эксперт (ы):** *Степаненко Евгения Владимировна*

фамилия, имя, отчество (при наличии), подпись, М.П.(при наличии)

Абдиюсупов Абай Гылымович

фамилия, имя, отчество (при наличии), подпись, М.П.(при наличии)

Бычков Александр Николаевич

фамилия, имя, отчество (при наличии), подпись, М.П.(при наличии)

2) **аккредитованная организация** *ТОО «Строй Монтаж Групп» Галушко П.А.*

(наименование организации) имеющей в своем составе аттестованного (ых) эксперта (ов), фамилия, имя, отчество (при наличии) руководителя, подпись, дата М.П.(при наличии)

Авторский надзор:

1) **Разработчик проекта** *ТОО «АКРО-проект» главный инженер проекта Каримсаков Рискелди Ержигитович*

Наименование организации, фамилия, имя, отчество (при наличии), должность, подпись, М.П.(при наличии)

2) **Организация** *ТОО «АКРО-проект» Каримсаков Рискелди Ержигитович*

(наименование организации) имеющей в своем составе аттестованного (ых) эксперта (ов), фамилия, имя, отчество (при наличии) руководителя, подпись, дата М.П.(при наличии)

3) **аттестованный (-ые) эксперт (ы):** *Каримсаков Рискелди Ержигитович*

фамилия, имя, отчество (при наличии), подпись, М.П.(при наличии)

Подрядчик (генеральный подрядчик): *Смагулов М.М.*

фамилия, имя, отчество (при наличии), подпись руководителя М.П.

Приложение 3

к приказу Министра по

инвестициям и развитию

Республики Казахстан

от 24 апреля 2017 года №235

Декларация о соответствии

«15» 03 2024г.

Подрядчик (генеральный подрядчик) ***ТОО «Балхаш Жібек Жолы» юр. адрес: Карагандинская область, г.Балхаш, Амангельды, 29***

(наименование организации, юридический адрес)

в лице ***Генерального директора - Смагулов Меир Минкенович***

(фамилия, имя, отчество (при наличии) руководителя организации)

по объекту: ***«Реконструкция здания по адресу ул. Чайковского 2/1 в г. Темиртау под Дом молодежи», 101400, РК, Карагандинской область, г. Темиртау, ул. Чайковского 2/1.***

(наименование, местонахождения объекта)

заказчиком которого является ***ГУ «Отдел строительства города Темиртау» в лице руководителя – Жәкітай Нұржас Маратұлы***

(наименование организации, фамилия, имя, отчество (при наличии) руководителя организации)

удостоверяет, что:

1. Строительно-монтажные работы на объекте выполнены в соответствии с утвержденным проектом (проектно-сметной документацией), государственными нормативами в сфере архитектурной, градостроительной и строительной деятельности;
2. Субподрядные организации: _____

наименование организации

3. Проект (проектно-сметная документация) ***ТОО "АРКО-проект", проект №763 от 31марта 2021года, ГСЛ № 14007408 от 22.05.2014 года***

(наименование проектной организации, номер проекта)

утвержден (а) ***руководителем ГУ «Отдел строительства города Темиртау», приказ № 47 30.03.2022***

(наименование организации утвердившей (переутвердившей) проект и дата утверждения)

4. Объект (комплекс) имеет следующие основные технико-экономические показатели (мощность. изводительность, производственная площадь, протяженность, вместимость, объем, пропускная собность, провозная способность, число рабочих мест и тому подобное, заполняется по всем ектам (кроме жилых домов) в единицах измерения соответственно целевой продукции или овным видам услуг):

6

№ п/п	Наименование	Ед. изм.	Показатели	% к общей площ.
	Площадь отведён.участка, в том числе	м2	5631.00	100
1	Площадь застройки	м2	1234.46	21.92
2	Площадь покрытий	м2	1507.62	26.77
3	Площадь озеленения	м2	2888.92	

5. Технологические и архитектурно – строительные решения по объекту характеризуется следующими данными:

Конфигурация здания в плане. Здание - не эксплуатируется, безкаркасное с несущими стенами и столбами, смонтированные при помощи кладки из кирпича, несущие стены толщиной 580мм, сечение кирпичных столбов 800х600мм. Размеры здания в плане по осям 61,4х52,1м. Оси приняты условно. Здание разноэтажное: в осях 1/-2//А-В - одноэтажное, в осях 1-12/В-Л двухэтажное, в осях 8-12/Г-Е трехэтажное, в осях 8-12/Г-Л имеет цокольный этаж, в осях 1-12/А-Д выполнено техподполье для размещения трубопроводов инженерных систем и прокладки коммуникаций (без размещения оборудования), в осях 8-12/Д-Л имеет чердачное помещение, высота этажа 3,2м, высота цокольного этажа 2 м. В осях 8-11/Б-В выполнена пристройка крыльца из металлических конструкций.

Здание смонтировано на ленточном фундаменте из блоков ФБС. Вскрытие фундаментов показало глубина заложения 2,2 метров. Уровень грунтовых вод 2,8 метров.

Лестницы- внутри здания железобетонные по серии ИИ-04-7 (Выпуск 1). Пожарная лестница и лестница чердака металлические из уголков 50х5мм и арматуры AI Ø18.

Перекрытие и покрытия здания выполнено из сборных железобетонных многопустотных плит размерами 0,7х6, 1,2х6, 1,5х6 1,8х6. В актовом зале (помещение №3 второго этажа) выполнено перекрытие из деревянных щитов с оштукатуриванием, уложенное по железобетонным балкам сечением 200х300х15000мм, в спортивном зале (помещение №36 первого этажа) плиты покрытия уложены по железобетонным двускатным подстропильным балкам двутаврового сечения длиной 9м.

Внутренние перегородки- толщиной 160мм, выполнены из кирпичной кладки и из гипсокартона толщиной 120мм.

Кровля- в осях 1/-2//А-В; 1-8/В-Д; 8-12/В-Г двускатная, выполненная из покрытия профилированных листов по деревянной обрешетке, в осях 8-12/Г-Д; 8-11/Д-Л с чердачным пространством, выполненным из деревянных иПерекрытие и покрытия здания выполнено из сборных железобетонных многопустотных плит размерами 0,7х6, 1,2х6, 1,5х6 1,8х6. В актовом зале (помещение 3 второго этажа) выполнено перекрытие из деревянных щитов с оштукатуриванием, уложенное по железобетонным балкам сечением 200х300х15000мм, в спортивном зале (помещение №36 первого этажа) плиты покрытия уложены по железобетонным двускатным подстропильным балкам двутаврового сечения длиной 9м.

Внутренние перегородки- толщиной 160мм, выполнены из кирпичной кладки и из гипсокартона толщиной 120мм.

Кровля- в осях 1/-2//А-В; 1-8/В-Д; 8-12/В-Г двускатная, выполненная из покрытия профилированных листов по деревянной обрешетке, в осях 8-12/Г-Д; 8-11/Д-Л с чердачным пространством, выполненным из деревянных и 13 железобетонных конструкций обрешетки с металлическими связями, выполненные из уголков 50х5мм.

Внутренняя отделка здания - цементно-песчаная штукатурка с окраской и побелкой, керамическая плитка.

Покрытие полов- бетонные, дощатые, линолеум и керамическая плитка.

Окна- деревянные и металлопластиковые.

Двери наружные- металлические.

Двери внутренние деревянные двухстворчатые и из ПВХ профиля.

Отделка наружная- по осям 1-1//А-В; 1/-2//А; 2//А-В - керамогранитной плиткой, в осях 1/В-Д; 1-8/Д; 8/Д-А оштукатурены с побелкой. В осях 8/Д-Л и 11/Д-Л выполнены оконные приямки цокольного этажа из кирпичной кладки.

Теплоснабжение - централизованное.

Водоснабжение - централизованное.

Канализация - централизованное.

Вентиляция - естественная.

6. На объекте установлено предусмотренное проектом оборудование в количестве согласно актам о его приемке после индивидуального испытания и комплексного опробования;

7. Мероприятия по охране труда, обеспечению пожаробезопасности, охране окружающейтприродной среды, предусмотренные пректом выполнены;

8. Строительно-монтажные работы осуществлены в сроки:

начало работ ***май 2022 г.***

месяц,год

окончание работы ***Декабрь 2023 г.***

месяц,год

при продолжительности строительства, месяц:

по норме или по проекту организации строительства, месяц: ***5 (пять)***

фактически, месяц: ***20 (двадцать)***

9. Примененные строительные материалы, конструкции, оборудование и изделия соответствуют требованиям проекта и государственных нормативов;

9-1. Доля местного содержания предусмотрена в проектно-сметной документации 93% и фактически применено 82% (на объектах финансируемых за счет государственных инвестиций и средств квазигосударственного сектора);

10. Исполнительная геодезическая съемка фактического положения подземных
инженерных сетей и/или зданий (сооружений) выполнена (обязательное приложение
к декларации о соответствии);

10-1. Исполнительная техническая документация имеется в полном объеме, в том числе в электронном модуле;

11. Наружные инженерные коммуникации (холодное и горячее водоснабжение, канализация, теплоснабжение, газоснабжение, электроснабжение и связь) обеспечивают нормальную эксплуатацию объекта, что
подтверждается поставщиками услуг по инженерному и коммунальному обеспечению.
Поставщики услуг по инженерному и коммунальному обеспечению:

ТОО «Окжетпес-Т» _____

(наименование организации, фамилия, имя, отчество(при наличии), подпись руководителя, дата Место печати(при наличии)

12. Шумоизоляция здания соответствует проекту и подтверждается экспертным заключением, выдаваемым аккредитованными испытательными лабораториями по результатам проведенных лабораторных замеров (экспертное заключение прилагается);

13. Обеспечен доступ для маломобильных групп населения, что подтверждается
органами социальной защиты населения _____
_____;

(фамилия, имя, отчество (при наличии), подпись руководителя, дата Место печати (при наличии)

Подрядчик (генеральный подрядчик) считает объект: ***«Реконструкция здания по адресу ул. Чайковского 2/1 в г. Темиртау под Дом молодежи», 101400, РК, Карагандинской область, г. Темиртау, ул. Чайковского 2/1.***

(наименование объекта (комплек)

готовым к приемке в эксплуатацию, гарантирует качество выполненных строительно-монтажных и специальных работ и принимает на себя обязательство устранять дефекты, возникшие по его вине при строительстве объекта согласно гарантийного срока в соответствии с законодательством Республики Казахстанн.

Подрядчик (генеральный подрядчик)

Генеральный директор ***Смагулов М.М.***

(фамилия, имя, очество (при наличии) руководителя, подпись) М.П.

Приложение 2
К приказу Министра
По инвестициям и развитию
Республики Казахстан
От 24 апреля 2017 года № 235

Заключение о соответствии выполненных работ проекту

«15» 03 2024г.

Авторский надзор ***ТОО «АКРО-проект»***
(наименование организации)
в лице ***Генерального директора – Каримсаков Рискелди Ержигитович***
(фамилия, имя, отчество руководителя организации)
ГИПа – Каримсаков Р.Е. в соответствии с приказом №1 от 30.03.2022 14007408 от 22.05.2014 г.
(фамилия, имя, отчество руководителя организации)
Действующего на основании ***Договора №47 30.03.2022***
(№ договора и дата)
по объекту: ***«Реконструкция здания по адресу ул. Чайковского 2/1 в г. Темиртау под Дом молодежи», 101400, РК, Карагандинской область, г. Темиртау, ул. Чайковского 2/1.***
(наименование, местонахождения объекта)
заказчиком которого является ***ГУ «Отдел строительства города Темиртау» в лице руководителя – Жәкітай Нұржас Маратұлы***
(наименование организации, фамилия, имя, отчество (при наличии) руководителя организации)
подтверждает, что:

1. Строительство объекта осуществлялось
   1) подрядчиком (генеральным подрядчиком): ***ТОО «Балхаш Жібек Жолы» №19015846 от 06.07.2019***
   (наименование организации, № лицензии и дата получения)
   в лице ***Генеральный директор - Смагулов М.М.***
   (фамилия, имя, отчество руководителя организации)
   2) субподрядными организациями _____
   (наименование организации, № лицензии и дата получения)
   в лице _____
   (фамилия, имя, отчество руководителя организации)
2. Строительно-монтажные работы осуществлены в сроки:
   начало работ ***май 2022 г.***
   месяц, год
   окончание работы ***Декабрь 2023 г.***
   месяц, год
   при продолжительности строительства, месяц:
   по норме или по проекту организации строительства, месяц: ***5 (пять)***
   фактически, месяц: ***20 (двадцать)***
3. Примененные строительные материалы, конструкции, оборудование и изделия соответствуют требованиям проекта и государственных нормативов;

4. Замечания, выданные авторским надзором в процессе строительства, устранены;
5. Внесение изменения в проект (проектно-сметную документацию) в процессе строительства выполнены в соответствии с требованиями нормативов в области архитектуры, градостроительства и строительства;
6. Объект построен в соответствии с проектом (проектно-сметной документацией)

ТОО "АРКО-проект", проект №763 от 31марта 2021года, ГСЛ № 14007408 от 22.05.2014 года

(наименование проектной организации, номер проекта)

утвержден (а) ***руководителем ГУ «Отдел строительства города Темиртау», приказ № 47 30.03.2022***

(наименование организации утвердившей (переутвердившей) проект и дата утверждения)

Авторский надзор:

организация ***ТОО «АКРО-проект»***

директор – Каримсаков Р.Е.

(наименование организации, фамилия, имя, отчество(при наличии) руководителя, подпись и дата)

(место печати(при наличии)

эксперт(ы) по авторскому надзору ***ГИП – Каримсаков Р.Е.***

(фамилия, имя, отчество(при наличии) эксперта (экспертов) № аттестатов, подпись и дата)

(место печати(при наличии)

Приложение 1
к приказу Министра
по инвестициям и развитию
Республики Казахстан
от 24 апреля 2017 года
№ 235

Заключение о качестве строительно-монтажных работ

«15» 03 2024года

...ический надзор: *ТОО "Строй Монтаж Груп» Директор Галушко П.А*_____,
наименование организации, фамилия, имя, отчество (при наличии)
руководителя, юридический адрес

...эксперта *Степаненко Евгения Владимировна, аттестат № KZ44VJE00044122 от 29.01.2019г.*

фамилия, имя, отчество (при наличии) экспертов, № аттестатов, дата получения

...ющего на основании договора *№113 от 05.05.2022г.*

№ договора и дата

...объекту: *Реконструкция здания по адресу ул. Чайковского 2/1 в г. Темиртау под Дом молодежи Карагандинской области*

наименование и местонахождение объекта

...чиком которого является: *Руководитель ГУ"Отдел строительства г.Темиртау" Жәкітай Нұржас Маратұлы*
наименование организации, фамилия, имя, отчество (при наличии) руководителя

...тверждает, что:
...питальный ремонт объекта осуществлялся
...) подрядчиком (генеральным подрядчиком) *ТОО"Балқаш жібек жолы" Лицензия №19015846 от 26.07.2019г.*
наименование организации, № лицензии и дата получения

...це *Директора Смагулова Меира Минкеновича*
фамилия, имя, отчество (при наличии) руководителя

...) субподрядными организациями_____
наименование организации, № лицензии и дата получения
...лице _____
фамилия, имя, отчество (при наличии) руководителя

...роительно-монтажные работы осуществлены в сроки:
...ало работ *май 2022г.*
месяц, год
...ончание работ *декабрь 2023г.*
месяц, год
...продолжительности строительства, месяц: *5* месяцев;
...норме или по проекту организации строительства *5* месяцев; фактически *20* мес.;

...метная стоимость по утвержденному проекту (проектной-сметной документации): всего 666776,904 тыс.тенге, в ...ом числе строительно-монтажных работ 456 778,681 тыс. тенге, 60 414,388 тыс. тенге оборудования, 62 063,168 ...ие 107520,667 тыс.тенге;

...метная стоимость основных фондов, принимаемых в эксплуатацию 411 378,222 тыс. тенге, в том числе: стоимость ...роительно-монтажных работ 322 635,002 тыс. тенге; стоимость оборудования, инструмента и инвентаря 15537,420 ...с.тенге, прочие 73 205,800 тыс. тенге;

Объект построен в соответствии с проектом (проектно-сметной документацией)
«ТОО-проект» № 09-2020

наименование проектной организации, номер проекта

утвержденным(ой) *ГУ "Отдел жилищно-коммунального хозяйства, пассажирского транспорта, автомобильных дорог, строительства и жилищной инспекции города Темиртау", приказ № 136 от 23.11.2021 года*

наименование организации утвердившей (переутвердившей) проект и дата утверждения и требованиями государственных нормативных документов в области экологии, градостроительства и строительства;

примененные строительные материалы, конструкции, оборудование и изделия соответствуют проекту и требованиям государственных стандартов;

Доля местного содержания предусмотрена в проектно-сметной документации *93,82%* и фактически применено 93% (на объектах, финансируемых за счет государственных инвестиций и средств квазигосударственного сектора)
дополнительная техническая документация имеется в полном объеме;
замечания, выданные техническим надзором в процессе строительства устранены;
завершенный строительством объект обеспечивает прочность, устойчивость и надежность на протяжении всего срока службы (эксплуатации, использования, применения) и соответствует требованиям государственных нормативов направленных на обеспечение интересов и безопасности собственников (пользователей) и общества в целом.

Технический надзор:
организация *ТОО "Строй Монтаж Груп» Директор Галушко П.А*

наименование организации, фамилия, имя, отчество (при наличии) руководителя, подпись, дата, М.П(при наличии)

эксперт(ы) технического надзора: *Степаненко Евгения Владимировна, аттестат № KZ44VJE00044122 от 29.01.2019г.*

фамилия, имя, отчество (при наличии) эксперта (экспертов) № аттестатов подпись, дата М.П.(при наличии)

эксперт(ы) технического надзора: *Абдиюсупов Абай Галымович № KZ72VJE00063309 от 10.03.2021г.*

фамилия, имя, отчество (при наличии) эксперта (экспертов) № аттестатов подпись, дата М.П.(при наличии)

эксперт(ы) технического надзора: *Бычков Александр Николаевич № KZ79VJE00062310 от 12.02.2021г.*

фамилия, имя, отчество (при наличии) эксперта (экспертов) № аттестатов подпись, дата М.П.(при наличии)

объекта в эксплуатацию

форма

Технические характеристики объекта (многоквартирные жилые дома, промышленные, торговые объекты и тому подобное)

Наименование (многоквартирный - жилой дом, промышленные, торговые объекты и т.п.)	Общие сведения									
	количество этажей (этаж)	количество квартир	количество помещений, комнат	площадь застройки (м2)	объем здания (м3)	общая площадь (м2)	жилая площадь (м2)	площадь нежилых помещений (м2)	площадь парковочных мест (м2)	площадь балкона, лоджии (м2)
1	2	3	4	5	6	7	8	9	10	11
Реконструкция здания по адресу ул. Чайковского 2/1 в г.Темиртау под Дом молодежи	1-2-3			1187.64		2201.78				

продолжение таблицы

Описание конструктивных элементов			Вид отопления	Благоустройство				
фундамент	стены	кровля		электроснабжение	водоснабжение	горячее водоснабжение	канализация	газоснабжение
12	13	14	15	16	17	18	19	20
Здание смонтировано на ленточном фундаменте из блоков ФБС	Кладка стены выполнена из красного полнотелого глиняного кирпича, уложенного на цементно-песчаном растворе. Стена оштукатурена и окрашена с внутренней стороны	Кровля- в осях 1/-2//А-В; 1-8/В-Д; 8-12/В-Г двускатная, выполненная из покрытия профилированных листов по деревянной обрешетке, в осях 8-12/Г-Д; 8-11/Д-Л с чердачным пространством, выполненным из деревянных и 13	Система отопления здания - двухтрубная с нижней разводкой подающего трубопровода, вертикальная, с прокладкой трубопроводов над полом и частично в конструкции пола.	В соответствии с СП 4.04-106-2013 электроприемники проектируемого объекта по степени надежности электроснабжения в целом относятся к потребителям 2 категории с частичными потребителя 1 категории.	Водоснабжение - централизованное	Горячее водоснабжение предусматривается от теплового узла, установленного в помещении теплового узла	Канализация - централизованное	

№		В отдельных квартирах	В помещениях коридорного типа	В общежитиях	В гостиницах
1	Количество жилых квартир				
2	Количество жилых комнат				
3	Общая площадь (м 2)				
4	Жилая площадь (м 2)				

продолжение таблицы

Из общего числа площади				Распределение квартир по числу комнат				
в мансардах	в подвалах	в цокольных этажах	в бара ках	1-комнатные	2-комнатные	3-комнатные	4-комнатные	5-комнатные

Нежилые помещения

Площадь (м2)	Жилая площадь в нежилых помещениях	Торговая	Промышленно-производственных зданий и сооружений	Складская	Бытового обслуживания	Гаражи	Организаций и учреждений управления, научных, банковский, общественных и т.п.
1	2	3	4	5	6	7	8
Основная							
Вспомогательная							

продолжение таблицы

Общественного питания	Учреждений образования	Транспортных зданий и сооружений	Здравоохранения, лечебного назначения	Физкультуры и спорта	Учреждений культуры и искусства	Сооружений инженерных сетей	Прочие	Всего
9	10	11	12	13	14	15	16	17
	2201,78							

Перечень документов, прилагаемых к техническим характеристикам объекта:

1. Поэтажные планы _____
2. Экспликация к поэтажным планам _____

[illegible]	Застроенная площадь			Незастроенная площадь		
	всего	под основными строениями	под прочими постройками и сооружениями	асфальтовые покрытия	прочие замощения	грунт
1	2	3	4	5	6	7
	2201,78	1187,64		1142,09		

продолжение таблицы

Незастроенная площадь (м2)									
оборудованные площадки				зеленые насаждения					
всего	спортивные	детские	хозяйственные	всего	в том числе				
					газон с деревьями	плодовый сад	газоны, цветочные клумбы	огород	прочие
8	9	10	11	12	13	14	15	16	17
							1344,0		227,0

Экспликация к плану объекта

Этаж	Номер помещения, квартиры	Номера частей помещения, квартиры	Назначение частей помещения, квартиры	Площадь по внутреннему обмеру (м2), в том числе			
				Общая	Полезная	Жилая	Нежилая
1	2	3	4	5	6	7	8
0	1			4,37			
	2			13,03			
	3			13,91			
	4			13,51			
	5			14,20			
	6			17,15			
	7			22,50			
	8			40,42			
	9			120,46			

	10			11,61			
	11			1,68			
	12			3,30			
	13			7,88			
1	1			13,53			
	2			6,63			
-	3	-	-	8,02	-		-
	4			8,02			
	5			6,81			
	6			46,18			
	7			47,10			
	8			32,87			
	9			54,28			
	10			5,26			
	11			9,36			
	12			15,14			
	13			8,84			
	14			13,23			
	15			54,53			
	16			17,13			
	17			128,15			
	18			29,62			
	19			14,14			
	20			13,13			
	21			46,00			
	22			60,59			
	23			7,48			
	24			2x1,54			
	25			4,92			
	26			2x1,52			
	27			3,48			
	28			14,13			

		29			8,81			
		30			1,63			
		31			15,40			
		32			13,35			
		33			2,27			
		34			2,48			
	-	35	-	-	6,71	-		-
		36			20,61			
		37			12,65			
		38			14,64			
		39			151,36			
		40			4,17			
		41			4,94			
		42			9,45			
		43			10,19			
2		1			51,17			
		2			10,67			
		3			139,93			
		4			10,86			
		5			5,26			
		6			9,02			
		7			9,07			
		8			6,24			
		9			11,93			
		10			15,14			
		11			128,15			
		12			30,86			
		13			14,03			
		14			14,03			
		15			15,71			
		16			29,51			
		17			60,81			

		18				10,10		
		19				14,81		
		20				37,72		
		21				5,69		
		22				10,01		
		23				5,97		
	-	24	-	-		10,53	-	-
		25				64,15		
		26				15,40		
		27				9,15		
3		1				20,59		
		2				31,78		
		3				9,45		
		4				6,65		
		5				11,70		
		6				10,19		

продолжение таблицы

Площадь по внутреннему обмеру (м2), в том числе								
В отдельных квартирах	В общежитиях	В гостиницах	Торговая	Промышленно-производственных зданий и сооружений	Складская	Учреждений образования	Предприятий бытового обслуживания	Организаций и учреждений управления, научных, банковских, общественных и т.п.
9	10	11	12	13	14	15	16	17
						4,37		
						13,03		
						13,91		
						13,51		
						14,20		
						17,15		
						22,50		
						40,42		

						[illegible]		
						11,03		
						3,66		
						3,30		
						7,88		
						13,53		
	-			-		- 6,63		-
						8,02		
						8,02		
						6,81		
						46,18		
						47,10		
						32,87		
						54,28		
						5,26		
						9,36		
						15,14		
						8,84		
						13,23		
						54,53		
						17,13		
						128,15		
						29,62		
						14,14		
						13,13		
						46,00		
						60,59		
						7,48		
						2x1,54		
						4,92		
						2x1,52		
						3,48		

						14,13		
						8,03		
						1,65		
						15,40		
						13,35		
						2,27		
-		-		-		2,48	-	-
						6,71		
						20,61		
						12,65		
						14,64		
						151,36		
						4,17		
						4,94		
						9,45		
						10,19		
						51,17		
						10,67		
						139,93		
						10,86		
						5,26		
						9,02		
						9,07		
						6,24		
						11,93		
						15,14		
						128,15		
						30,86		
						14,03		
						14,03		
						15,71		
						29,51		

						60,81		
						30,30		
						14,81		
						27,72		
						5,69		
						10,01		
-		-		-		5,97	-	-
						10,53		
						64,15		
						15,40		
						9,15		
						20,59		
						31,78		
						9,45		
						6,65		
						11,70		
						10,19		

продолжение таблицы

Площадь по внутреннему обмеру (м2), в том числе							
Предприятий общественного питания	Организации здравоохранения	Физкультурно-спортивная	Учреждений культуры и искусства	Транспортных зданий и сооружений	Сооружений инженерных сетей	Гаражей	Прочие
18	19	20	21	22	23	24	25

Техническое описание конструктивных элементов основного строения

№ п.п.	Наименование конструктивных элементов	Описание конструктивных элементов (материал, отделка и т.д.)
1	2	3
1	Фундамент	ленточный, из блоков ФБС
2	1) наружные и внутренние капитальные стены	Наружные стены - блочные из керамзитобетонных блоков толщиной 600мм. Внутренние стены - керамический одинарный полнотелый кирпич, толщина стены - 380 мм.

3	Перекрытия	чердачное		Кирпичная кладка толщиной 120 мм
		междуэтажное		сборные железобетонные
4	Крыша			скатная, чердачная, наружный водосток неорганизованный
5	Полы	1-го этажа		Керамические плиты и ламинат
	-	последующих этажей	-	Керамические плиты и ламинат -
6	Проемы	окна		металлопластиковые
		двери		деревянные, металлические
7	Отделочные работы	внутренние		Водоэмульсионная краска и керамические плитки
		наружные		Цоколь – облицовочная плиткой, стены – фасадными касетами
8	Горячее водоснабжение			Централизованное
9	Водопровод			Централизованное
10	Канализация			Централизованное
11	Электроосвещение			Централизованное
12	Отопление	печное		
13		печное газовое		
14		от ТЭЦ		+
15		от АГВ		
16		от индивидуальной отопительной установки	на газе	
17			на твердом топливе	
18		от районной котельной	на газе	
19			на твердом топливе	
20	Разные работы			

Техническое описание служебных построек

Показатели	Наименование служебных построек								
Площадь (м 2)									
Высота строения (м)									
Объем строения (м 3)									
Фундамент -			-			-			-
Стены									
Перекрытия									
Крыша									
Полы									
Окна									
Двери									
Внутренняя отделка									
Наружная отделка									
Печи									

Техническое описание внутридворовых сооружений

Наименование сооружений	Размер в метрах				Объем (м 3)	Материал
	длина	ширина	площадь	высота или глубина		
1	2	3	4	5	6	7

Техническое описание отдельных частей строения (подвалов, полуподвалов, мезонинов, мансард)

Наименование и назначение отдельных частей строения	Заглубление спланированной поверхности земли до пола подвала	Описание элементов					
		стены	перекрытия	полы	внутренняя отделка	крыша	дополнительные устройства
1	2	3	4	5	6	7	8

Техническое описание нежилых пристроек к основному строению

Наименование конструктивных элементов		Техническое описание конструктивных элементов
1		2
Фундамент		
Стены и перегородки		
Крыша		
Полы		
Перекрытия		
Проемы	окна	
	двери	
Отделочные работы	внутренние	
наружные		
Разные работы		
Итого:		
Фундамент		
Стены и перегородки		
Крыша		
Полы		
Перекрытия		
Проемы	окна	
	двери	
Отделочные работы	внутренние	
	наружные	
Разные работы		
Итого:		
Фундамент		
Стены и перегородки		

Крыша		
Полы		
Перекрытия		
Проемы	окна	
	двери	
Отделочные работы	внутренние	- -
	наружные	
Разные работы		
Итого:		

Исчисление площадей и объемов основной и отдельных частей строения (подвалов, полуподвалов, мезонинов, мансард, крыш, пристроек и т.п.)

Наименование частей строения и пристроек	Формула для подсчета площадей по наружному обмеру	Площадь (м 2)	Высота (м)	Объем (м 3)	Наименование частей строения и пристроек	Формула для подсчета площадей по наружному обмеру	Площадь (м 2)	Высота (м)	Объем (м 3)
1	2	3	4	5	6	7	8	9	10

Заказчик Нажітай Ж.М

фамилия, имя, отчество (при его наличии), подпись руководителя

Место печати (при наличии)

Авторский надзор Корыбаев Р.Е

фамилия, имя, отчество (при его наличии), подпись эксперта

Место печати (при наличии)

Приложение 3 к акту приемки
объекта в эксплуатацию

форма

Технические характеристики объекта (линии электропередач)

№ п/п	Наименование	Единица измерения	Количество
- 1	- 2 -	3 -	4
1	Воздушные ЛЭП низкого напряжения …	киломерт (далее – км)	
2	Воздушные ЛЭП Высокого напряжения 10 кВ	км	
3	Кабельные ЛЭП низкого напряжения …	км	
4	Кабельные ЛЭП высокого напряжения…	км	
5	Площадь опор	м 2	
6	Опоры:		
	1) металлические	штук (далее – шт)	22
	2) деревянные с деревянными приставками	шт	
	3) деревянные с железобетонными приставками	шт	
	4) железобетонные	шт	
	5) тросовые подвесы	шт	
7	Провода:		
	1) медные	км	
	2) алюминиевые	км	
	3) сталеалюминиевые	км	
8	Кронштейны для светильников:		
	1) железобетонные	шт	
	2) металлические	шт	33
9	Арматура уличного освещения:		
	1) светильники с лампами накаливания	шт	
	2) светильники с ртутными лампами	шт	

	3) светильники с люминесцетными лампами	шт	33
10	Кабели:		
	1) Кабель силовой число жил 2, напряжение 1 кВ ГОСТ 31996-2012, марки АВВГ 2х2,5 (ок)-1	км	0,154
	2) Кабель силовой число жил 4, напряжение 0,66 кВ ГОСТ 31996-2012, марки АВБбШв 4х6 (ок)-0,66	км	0,3
	3) Кабель силовой число жил 3, напряжение 1 кВ ГОСТ 31996-2012, марки АВБбШв 3х95+1х50 (мк)-1	км	0,362
11	Муфты соединительные...	шт	
12	Муфты концевые	шт	
13	Контуры заземления	шт	
14	Устройства грозозащиты	шт	
15	Дорожные покрытия кабельных сетей:		
	1) асфальтобетонные	м 2	
	2) булыжные	м 2	
	3) тротуары	м 2	

Заказчик Жәкітай Ж.М.

фамилия, имя, отчество (при его наличии), подпись руководителя

Место печати (при наличии)

Авторский надзор Карышкеев Р.Е.

фамилия, имя, отчество (при его наличии), подпись эксперта

Место печати (при наличии)

Приложение 10 к акту приемки
объекта в эксплуатацию

форма

Технические характеристики объекта (автомобильные дороги)

№ п.п.	Наименование конструктивных элементов	Единицы измерения	Количество	Описание конструктивных элементов	Примечание
1	Протяженность дороги	м	900		
2	Ширина проезжей части	м	4		
3	Ширина тротуаров	м	1,5		
4	Ширина пешеходных дорог	м	1,5		
5	Ширина разделительной грунтовой полосы	м			
6	Ширина обочины	м	1,5-2		
7	Угол откоса	градус	90		
8	Высота насыпи	м	0,3		
9	Дополнительные транспортные пути		1		
10	Количество полос		2		
11	Дорожные знаки	шт			
12	Элементы освещения				
13	Зеленые насаждения	шт	50	25шт – сосна, 25шт – сирень	
14	Дорожное покрытие				
15	Электроосвещение				

Заказчик _____

фамилия, имя, отчество (при его наличии), подпись руководителя

Место печати (при наличии)

Авторский надзор _____

фамилия, имя, отчество (при его наличии), подпись эксперта

Место печати (при наличии)

Технические характеристики объекта (зеленые насаждения)

№ п.п.	Наименование	Единица измерение	Количество	Примечание
1	2	3	4	5
1	Длина улицы	м		
2	В том числе озелененная часть	м2		
3	Средняя ширина проезда	м	3,5	
4	Общая площадь объекта (проезд, сквер, парк, бульвар)	м2	2210,78	
5	Под зелеными насаждениями, из них			
	под деревьями	м2		
	под кустарниками	м2		
	под цветниками	м2		
	под газонами	м2	338	
	в т.ч. - обыкновенные	м2		
	- партерные	м2		
	- луговые	м2		
6	Под замощением, из них			
	асфальтовое покрытие	м2	1528	
	щебеночное покрытие	м2	1866	
	Плитами (брусчатка)	м2	573	
	грунтовые улучшенные	м2		
	грунтовые	м2		
7	Под строениями	м2		
8	Под сооружениями	м2		
9	Под водоемами	м2		
10	Прочие	м2		
11	деревья	шт	25	

12	кусты	шт		
13	кустарники	шт	50	
14	цветники	м2		
15	газоны	м2	338	
16	порода деревьев			
17	возраст - -	год -	7-8	-

Заказчик Жәжітай Ж.Т.

фамилия, имя, отчество (при его наличии), подпись руководителя

Место печати (при наличии)

Авторский надзор Каримсаков Р.Е.

фамилия, имя, отчество (при его наличии), подпись эксперта

Место печати (при наличии)

Приложение 13 к акту приемки
объекта в эксплуатацию

форма

Технические характеристики объекта (сети, водоводы, коллекторы и тому подобное)

№ п/п	Наименование	Единицы измерения	Количество, протяженность	Примечание
1 -	2 -	3 -	4 -	5
Водопровод				
1	Водоводы (общая протяженность)	м	125	
	1) из стальных труб	м	-	
	2) из чугунных труб	м	-	
	3) из асбестоцементных труб	м	-	
	4) из железобетонных труб	м	-	
	5) из полиэтиленовые трубы	м	125	
2	Распределительная сеть (общая протяженность)	м	-	
	1) из стальных труб	м	-	
	2) из чугунных труб	м	-	
	3) из асбестоцементных труб	м	-	
	4) из полиэтиленовых труб	м	-	
3	Прочие устройства			
	Смотровой колодец	шт		
	Задвижка d-80мм	шт	1	
	" d-50мм	шт	1	
	Вентили d-32мм	шт	1	
	Кран d-	шт	-	
	Гидрант	шт	-	
	Водопроводный ввод	шт	-	
	Водоразборная колонка	шт	-	

	Стальной футляр	шт	-	
	Питьевой фонтанчик	шт	-	
Канализация				
1	Коллекторы (общая протяженность)	м	-	
	1) из керамических труб	м	-	
	2) из чугунных труб	м	-	
	3) из бетонных труб	м	-	
	4) из асбестоцементных труб	м	-	
	5) из железобетонных труб	м	-	
2	Канализационная сеть (общая протяженность)	м	111,95	
	1) из керамических труб	м	-	
	2) из чугунных труб	м	-	
	3) из бетонных труб	м	-	
	4) из асбестоцементных труб	м	-	
	5) из железобетонных труб	м	-	
	6) из полиэтиленовых труб	м	111,95	
3	Прочие устройства			
	Смотровой колодец	шт	-	
	Выпуск	шт	-	

Горизонтальный разрез колодца

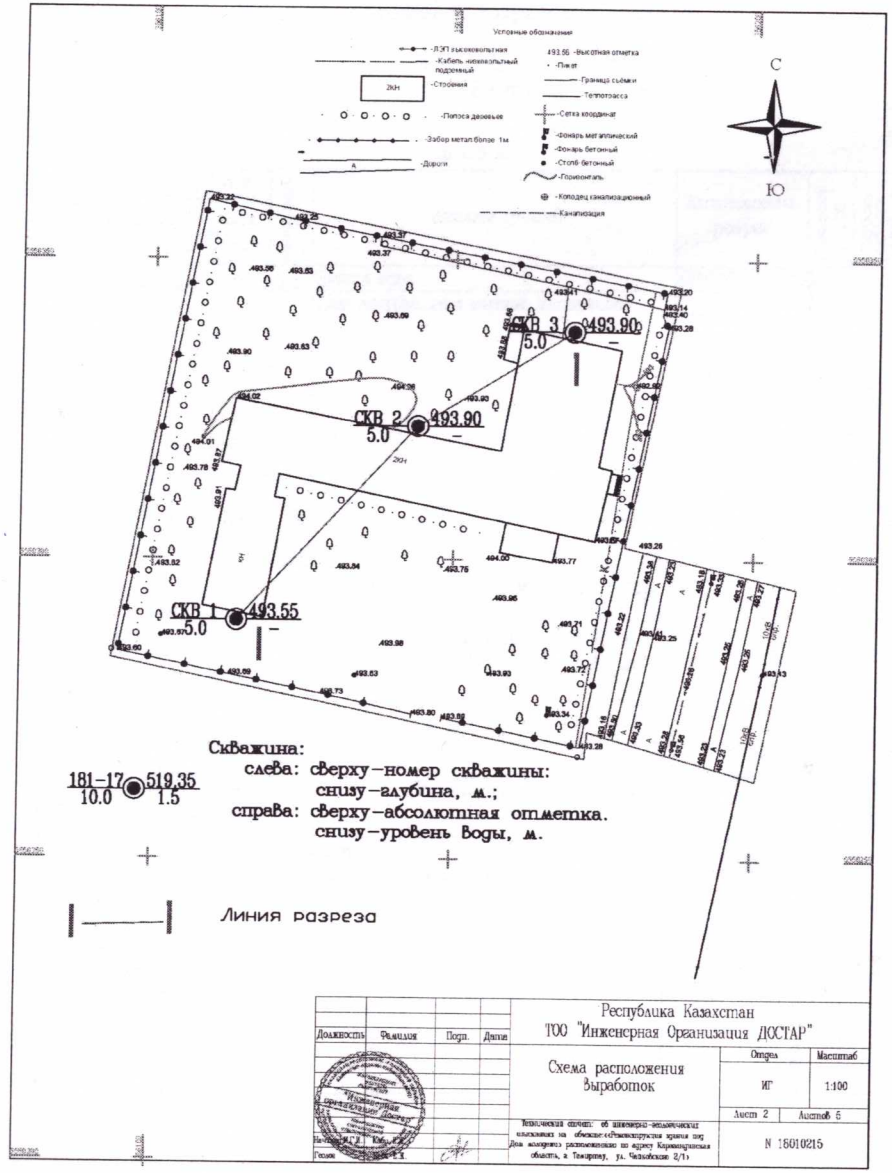

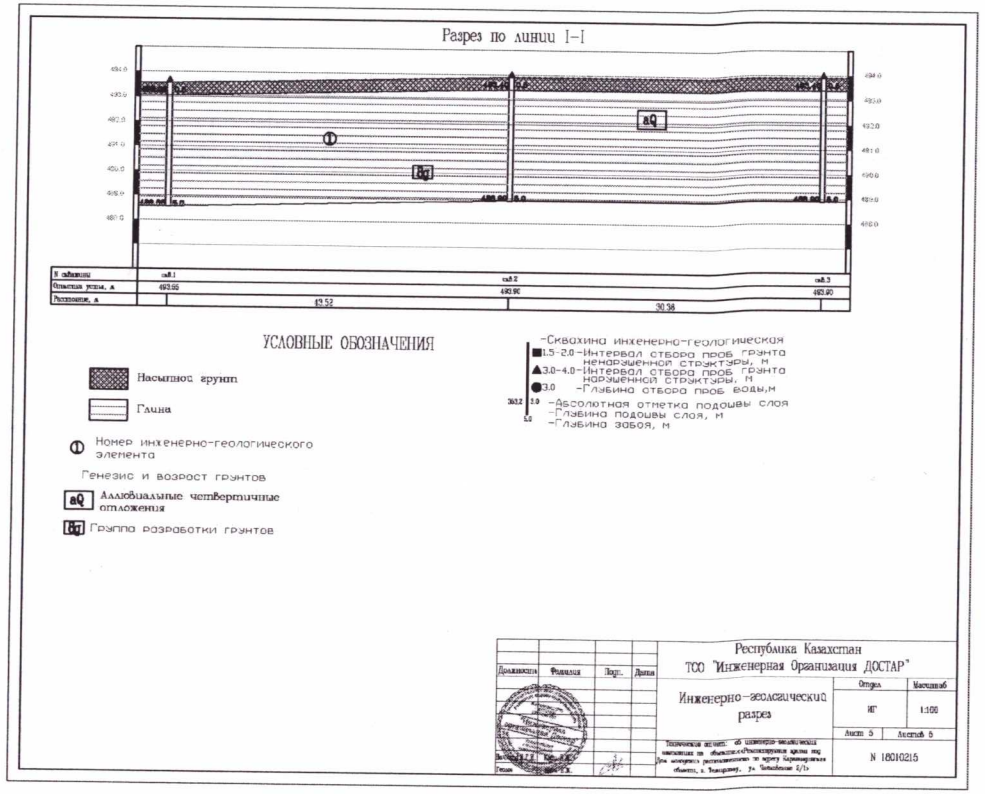

Вертикальный разрез колодца

Описание выработки скв 1

Абс. отм. 493.55м
Глубина 5.0 м

ø 110 мм

N ИГЭ	Абс. отм., м	Глубина залегания ИГЭ, слоя м от	до	Мощность, м.	Описание грунтов	Литологич. разрез	Масштаб 1: 100	Глубина отбора проб, м.	Глуб. подз. Вод, м
	493.05	0.0	0.5	0.5	Насыпной грунт				
1	488.55	0.5	5.0	4.5	Глина коричневая, местами пылеватая, тугопластичная.		1 2 3 4 5		

Описание выработки скв 2

Абс. отм. 493.90м
Глубина 5.0 м

ø 110 мм

N ИГЭ	Абс. отм., м	Глубина залегания ИГЭ, слоя м от	до	Мощность, м.	Описание грунтов	Литологич. разрез	Масштаб 1: 100	Глубина отбора проб, м.	Глуб. подз. Вод, м
	493.40	0.0	0.5	0.5	Насыпной грунт				
1	488.90	0.5	5.0	4.5	Глина коричневая, местами пылеватая, тугопластичная.		1 2 3 4 5		

Описание выработки скв 3

Абс. отм. 493.90м
Глубина 5.0 м

ø 110 мм

N ИГЭ	Абс. отм., м	Глубина залегания ИГЭ, слоя м от	до	Мощность, м.	Описание грунтов	Литологич. разрез	Масштаб 1: 100	Глубина отбора проб, м.	Глуб. подз. Вод, м
	493.40	0.0	0.5	0.5	Насыпной грунт				
1	488.90	0.5	5.0	4.5	Глина коричневая, местами пылеватая, тугопластичная.		1 2 3 4 5		

Спецификация

№ п/п	Наименование	Марка	Материал	Диаметр (мм) (размеры)	Количество	Примечание

Схема привязки колодца к постоянным точкам-ориентирам

Скачать

Заказчик Жэкітай Н.М.

фамилия, имя, отчество (при его наличии), подпись руководителя

Место печати (при наличии)

Авторский надзор Каримсаков Р.Е.

фамилия, имя, отчество (при его наличии), подпись эксперта

Место печати (при наличии)

Приложение 14 к акту приемки
объекта в эксплуатацию

форма

Технические характеристики объекта (тепловая трасса)

№ п/п	Наименование	Единицы измерения	Количество, протяженность	Примечание
1	Протяженность тепловой трассы	- м	22,22 -	-
	Протяженность воздушной прокладки:	м		
	1) на эстакадах	м		
	2) на опорах	м		
	Количество опор	шт		
	Протяженность подземной прокладки:	м		
	1) в проходных каналах	м		
	2) в полупроходных каналах	м		
	3) бесканальная прокладка	м		
2	Количество колодцев (камер)	шт	1	
3	Количество компенсаторов	шт		
4	Количество вводов	шт		
5	Количество задвижек	шт		

Горизонтальный разрез колодца (камеры)

Масштаб _____

Вертикальный разрез колодца (камеры)

Масштаб _____

Спецификация

№ п/п	Наименование	Марка	Материал	Диаметр (мм) (размеры)	Количество	Примечание

Схема привязки колодца (камеры) к постоянным точкам-ориентирам

-	-	-	-

Заказчик Жәжітай Н.М.

фамилия, имя, отчество (при его наличии), подпись руководителя

Место печати (при наличии)

Авторский надзор Карпенко Р.С.

фамилия, имя, отчество (при его наличии), подпись эксперта

Место печати (при наличии)

Исполнительная схема наружного водопровода Дома молодежи
по адресу г.Темиртау ул. Чайковского 2/1

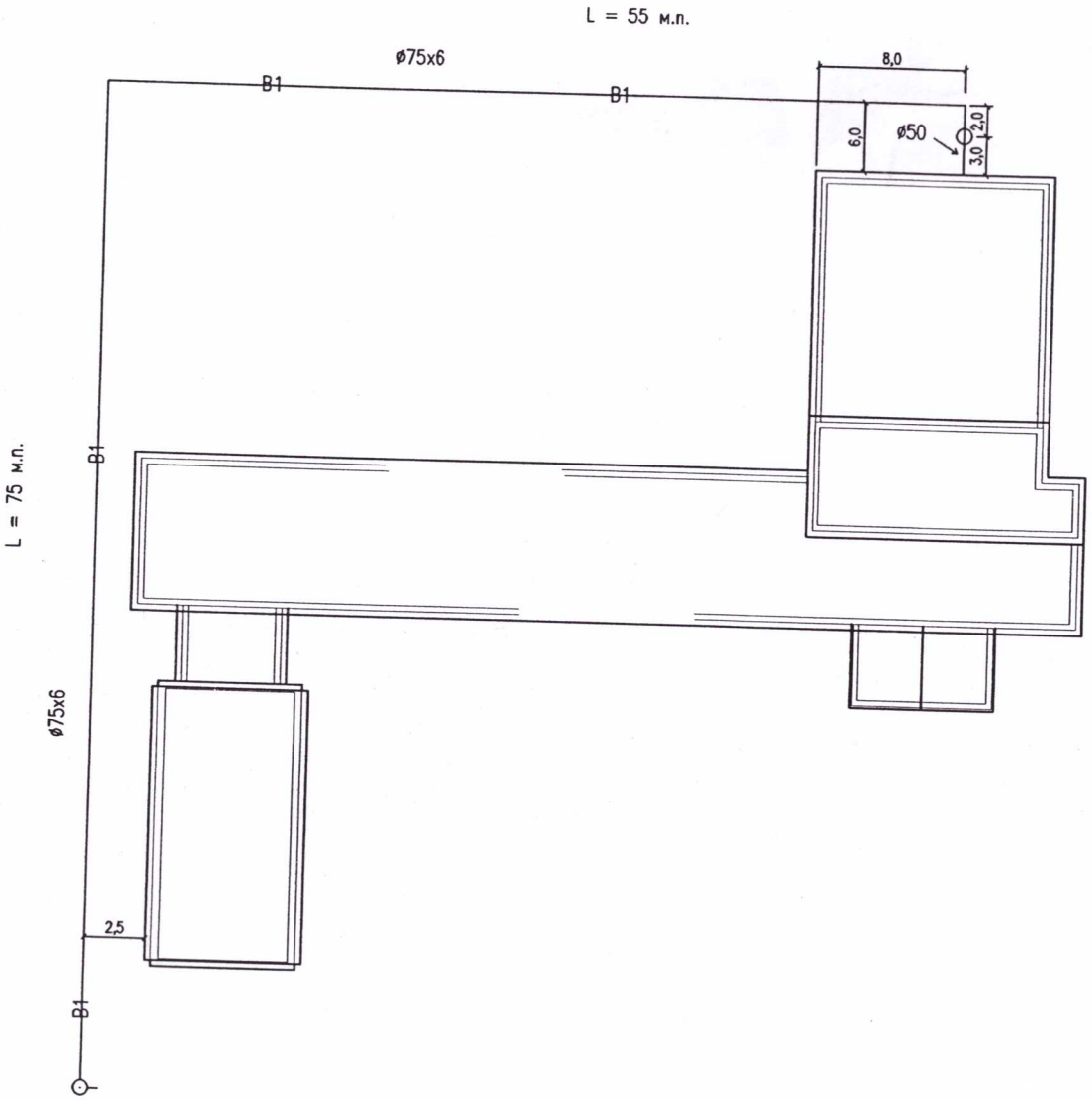

Спецификация

Поз.	Наименование	Длина, м
1	Водоснабжения В-1	
1,1	Труба ф75х6	132 м.п.
1,2	Труба ф50	3 м.п.

Исполнитель

Инжинер ПТО: Ильяс М.К.

Исполнительная схема наружной канализации Дома молодежи по адресу г.Темиртау ул. Чайковского 2/1

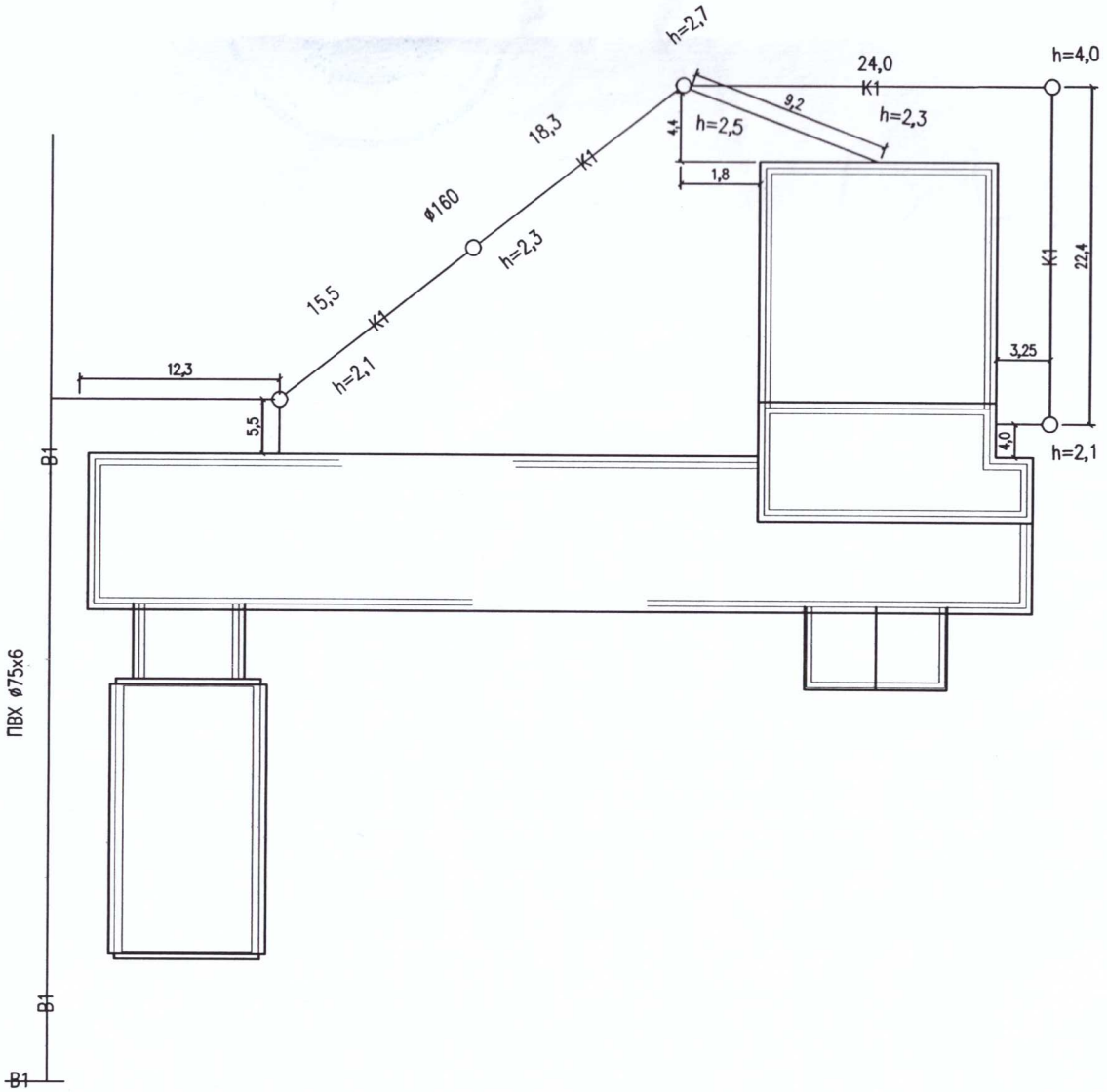

Спецификация

Поз.	Наименование	Длина, м
1	Канализация К-1	
1,1	Труба гофрир. Ф160	98,15 м.п.

Исполнитель

Инжинер ПТО: Ильяс М.К.

41

Прошито, пронумеровано и скреплено

печатью 41 (сорок один) листов

Должность Руководитель

Мәкітаев Н.М.

Подпись

«15» март 2024 года

ҚАРАҒАНДЫ ОБЛЫСЫ БОЙЫНША АЗАМАТТАРДЫҢ ЕКІНШІ ДӘРІЖЕЛІ ЖЕКЕ СОТ ОРЫНДАУШЫСЫ
ОБЛЫСЫ БОЙЫНША ЖЕКЕ СОТ ОРЫНДАУШЫЛАРЫ ПАЛАТАСЫ
ЕКІНШІ ДӘРІЖЕЛІ ЖЕКЕ СОТ ОРЫНДАУШЫ