Қазақстан
Республикасы

«СпецСтрой
Согласование»
Жауапкершілігі
шектеулі
серіктестігі

Республика
Казахстан

Товарищество
с ограниченной
ответственностью
«СпецСтрой
Согласование»

ЗАКАЗ: № 86-12/08/2023- Прайс листы

ПРОТОКОЛ ТЕХНИЧЕСКОГО СОВЕЩАНИЯ ПО ВОПРОСАМ ВЫБОРА ПОСТАВЩИКОВ ОБОРУДОВАНИЯ И МАТЕРИАЛОВ ПО РАБОЧЕМУ ПРОЕКТУ

çş ƠtƒqlsƠdz dž ¿ tçj dƒtsdls ə tsнdž ¯ tçj ɩj tœ lzƠtœ ¯ 1,2,3,4 ə tƒtsfɯ ʃ ƠƒƠls ʃ ƠƒƠlsƒɯ tsɑ̃ts tœƠ? tsdƠφls˙ tœƠzfƒɯ ts? tsвdƠhɯ ʃqè

ТОМ 6
Книга 2
Протокол технического совещания по вопросам выбора поставщиков оборудования и материалов

Директор
ТОО «СпецСтрой Согласование» **Биманов А.А.**

г.Актобе-2023г.

ПРОТОКОЛ технического совещания по вопросам выбора поставщиков оборудования и материалов по рабочему проекту «Капитальный ремонт водных резервуаров №1,2,3,4 в пос. Макат Макатского района Атырауской области»

«__»_____ 2023 г.

п. Макат

Присутствовали:
Представитель от Заказчика – Руководитель ГУ «Отдел - жилищно- коммунального хозяйства пассажирского транспорта и автомобильных дорог Макатского района»
От проектной организации — ТОО «СпецСтрой Согласование»

ТОО «СпецСтрой Согласование» - директор Биманов А.А., главный инженер проекта – Саимова А.

Повестка дня:
Согласование выбора поставщиков оборудования и материалов, включаемых в стоимость проекта.

Заказчику на рассмотрение были представлены два ценовых предложения (прайс-листов) производителей (дистрибьюторов) оборудования и материалов в целях возможности выбора по сопоставлению цены и конкурентоспособности (сравнения технических и качественных характеристик) оборудования и материалов.

Решили:
Заказчик на основании и.9.3.14 СН РК 1.02-03-2011, в связи с невозможностью установления цен на использование материалов, изделий и оборудования по действующим сборникам нормативной базы по-рабочему проекту «Капитальный ремонт водных резервуаров №1,2,3,4 в пос. Макат Макатского района Атырауской области» рассмотрев 2 (два) альтернативных прайс-листа (коммерческое предложение) заводов-изготовителей (дистрибьюторов), предоставленных проектной организацией ТОО «СпецСтрой Согласование», согласовывает использование первого варианта прайс-листов (коммерческое предложение) на оборудование и материалы заводов-изготовителей (дистрибьюторов).

Согласованные прайс-листы (коммерческое предложение) приложены к проекту в объеме _____листа(-ов), на которые составлен соответствующий перечень.

Подписи:

СОГЛАСОВАНО:
Директор ТОО «СпецСтрой Согласование»
_____Биманов А.А.
___ _____2023 года

УТВЕРЖДАЮ:
Руководитель
ГУ «Отдел - жилищно- коммунального хозяйства пассажирского транспорта и автомобильных дорог Макатского района»
_____ Ініpбай Т.К.
"___" _____2023г.

УТВЕРЖДАЮ
Руководитель
ГУ «Отдел - жилищно- коммунального хозяйства
пассажирского транспорта
и автомобильных дорог Макатского района»
_____ Інірбай Т.К.
"____" _____2023г.

Перечень материалов, изделий, конструкций и оборудования, принятых по ценовым предложениям
Капитальный ремонт водных резервуаров №1,2,3,4 в пос. Макат Макатского района Атырауской области

№ п/п	Наименование оборудования, материала, изделия, конструкции	Тип, марка, размеры, стандарт	Ед.изм.	Количество	Выбранный вариант					Альтернативный вариант				
					Стоимость по прайс-листу за единицу измерения		Сведения по НДС (с НДС, без НДС)	Поставщик (дистрибьютор) страна происхождения	№ прайс-листа	Стоимость по прайс-листу за единицу измерения		Сведения по НДС (с НДС, без НДС)	Поставщик (дистрибьютор) страна происхождения	№ прайс-листа
					в валюте	в тенге				в валюте	в тенге			
1	2	3	4	5	6		7	8	9	10		11	12	13
1	Установка отчистки воздуха	"ENVK СТОПКР-0,09-0,5- КлМ"	комп.	2		3 289 200	с НДС	ТОО «ENVK TECHNOLOGY»/ Казахстан			4 000 000	с НДС	ТОО "ЖанТемір НС"/ Казахстан	

ENVK TECHNOLOGY
Товарищество с ограниченной ответственностью

Республика Казахстан, г. Караганда ул. Мельничная 4
Тел. 8(7212)50-22-41, 21-55-31;
E-mail: envk-technology@inbox.ru
Web.:http://envk.kz

исх. №252
от «05» августа 2020г.

Первому руководителю и всем заинтересованным специалистам ТОО «STROYCONSALTING»

На основании запроса направляем Вам ценовое предложение на следующие оборудование, по объекту «Строительство водопровода с.Таскудык Кызылкогин района». Исходя из предоставленной информации, для очистки воздуха предлагается установить установку плазмо-сорбционно-каталитической очистки:

- Для резервуаров объёмом **100м3**:
  - Установка очистки воздуха «ENVK-СТОПКР-0,09-0,5-КлМ» ТУ 3646-004-83782690-2009. По 1 штуке на каждый резервуар.

Наименование	Ед.изм.	Кол.во	Цена в тг с НДС 12%	Сумма в тг с НДС 12%
Установка очистки воздуха «ENVK-СТОПКР-0,09-0,5-КлМ» ТУ 3646-004- 83782690-2009	Шт.	2	3 289 200	6 578 400
			Итого в тенге с НДС:	**6 578 400**
			В том числе НДС 12%	**704 829**

Условия поставки –*DDP (ИНКОТЕРМС 2010) склад Заказчика.*

Срок изготовления и поставки*– в течении 20-30 рабочих дней с момента поступления предоплаты.*

Условия оплаты *– предоплата 50% в течение 5 банковских дней с момента заключения Договора, вторые 50% в течение 5 банковских дней с момента уведомления о готовности оборудования к отгрузке.*

Цены предоставлены согласно текущему курсу конвертации доллара США в АО ДБ «Альфа-Банк» и могут быть пересмотрены при заключении Договора в случае изменения стоимости валюты более чем на 5%.

Коммерческое предложение действительно до 31.12.2020 г.

В комплект поставки входит соединительный фланец (марка стали Ст3), который необходимо будет приварить на выходную вентиляционную трубу резервуара. В случае необходимости изготовления фланца из нержавеющей стали просьба указать в заявке, стоимость фланца из стали марки AISI304 дополнительно 23 600 тенге.
Корпус необходимо заземлить. При необходимости, для уменьшения ветровой нагрузки на вентиляционную трубу, можно по месту сделать, по периметру корпуса ENVK-СТОПКР, подставку с опорой на корпус ёмкости воды. Вентиляционную трубу под корпусом ENVK-СТОПКР необходимо теплоизолировать. Корпус ENVK-СТОПКР необходимо установить на высоте около 800мм от верхнего уровня обволоки до нижнего края корпуса ENVK-СТОПКР.

Приложения:
1. Технические характеристики «ENVK-СТОПКР-0,09-0,5»;
2. Описание «ENVK-СТОПКР-0,09-0,5»;
3. Сборочный чертёж «ENVK-СТОПКР-0,09-0,5»;

С уважением,

директор ***В. Тулупов***

Исп:Нурлан, менеджер сот.
+7 708 531 90 70 E-mail: n_aubakirov@mail.ru

ENVK TECHNOLOGY
Товарищество с ограниченной ответственностью

Республика Казахстан, г. Караганда ул. Мельничная 4
Тел. 8(7212)50-22-41, 21-55-31;
E-mail: envk-technology@inbox.ru
Web.:http://envk.kz

«ENVK-СТОПКР-0,09-0,5-КлМ»

ТУ 3646-004- 83782690-2009

технические характеристики

Состав одного фильтра:

- Корпус фильтра (утеплённый) 1шт;
- Сорбент-поглотитель 0,05м3;
- Фильтр пылевой..... комплект;
- Нагревательный элемент 1шт;
- Озонатор..... 1 шт;
- Электрический шкаф (Блок управления)..... 1 шт;
- Фланец (для крепежа к выходной трубе)..... 1 шт;
- Клапан сброса избыточного давления/разряжения..... комплект.

Технические характеристики:

- Производительность по воздуху
  - В рабочем режиме ..... до 100м³/час;
- Аэродинамическое сопротивление установки ..... до 300 Па;
- Энергопотребление .....до 0,5 кВт×час (220В,50Гц);
- Кабель типа ВВГ 3х1,5
- Температура входящего воздуха .....от - 45ºС до + 50ºС;
- Производительность по озону..... 1 г/ча;
- Габариты установки (длина х ширина х высота, мм)908 х 656 х1268 мм;
- Масса ..... до 90 кг;
- Средняя степень очистки от поглощаемых загрязнителей 90-99%;
- Срок службы сорбента..... около 9000 часов;
- (при концентрации сорбируемых вредных органических веществ до 5 мг/м3)

описание

Установка очистки воздуха «ENVK-СТОПКР-0,09-0,5-ХХХ» предназначена для очистки воздуха от вредных газообразных веществ, пыли и микроорганизмов, для дыхания водонакопительных резервуаров воды (питьевой или технической). Не требует специального теплоизоляционного укрытия. Устанавливается на вентиляционной трубе резервуара. Очиститель воздуха "ФП" выполнен в уличном исполнении из коррозионно-устойчивых материалов в теплоизоляционном корпусе. Внешний корпус выполнен из алюминиевого профиля и оцинкованного железа, соединительный фланец и внутренняя облицовка фильтра выполнена из нержавеющей марки стали 12Х18Н10. Для обеспечения в зимний пе-

ENVK TECHNOLOGY
Товарищество с ограниченной ответственностью

Республика Казахстан, г. Караганда ул. Мельничная 4
Тел. 8(7212)50-22-41, 21-55-31;
E-mail: envk-technology@inbox.ru
Web.:http://envk.kz

риод отсутствия промерзания и, как следствие, закупоривания пор сорбента, предусмотрена система автоматического обогрева. В нижней части фильтра, под слоем гранулированного сорбента расположен генератор озона, который находится в режиме непрерывной генерации озона, что позволяет при проходе воздуха внутрь резервуара производить стерилизацию поверхности вентиляционной трубы и поверхности самого резервуара. При проходе воздуха из резервуара, а также в период покоя озонатор позволяет производить подавление микрофлоры в сорбенте, а также позволяет производить каталитические реакции разложения вредных органических веществ, поглощённых сорбентом, вплоть до CO_2 и H_2O, тем самым увеличивая сорбционную ёмкость сорбента-катализатора. В нижней части корпуса установлен нагревательный элемент, который включается по сигналу от двух датчиков температуры. Один датчик контролирует температуру наружного воздуха, другой температуру сорбента.

Основными элементами очистителя воздуха являются:

- Сорбент – поглощает вредные газообразные вещества (производство немецкой компании Silcarbon – 0,05 $м^3$ или его аналог производства ОАО «Сорбент», Россия);
- Пылевой фильтр;
- Озонатор;
- Блок управления (в который входит агрегат питания озонатором, измеритель - регулятор температуры ТРМ, автоматический выключатель и контактор);
- Нагревательный элемент и датчики температуры;
- Корпус с теплоизоляцией;
- Соединительный фланец.
- Клапан сброса избыточного давления/разряжения.

*Опорная рама в комплект поставки не входит.

Товарищество с ограниченной ответственностью
ENVK TECHNOLOGY
Республика Казахстан, г. Караганда ул. Мельничная 4
Тел. 8(7212)50-22-41, 21-55-31;
E-mail: envk-technology@inbox.ru
Web.:http://envk.kz

ФП-50 СБ

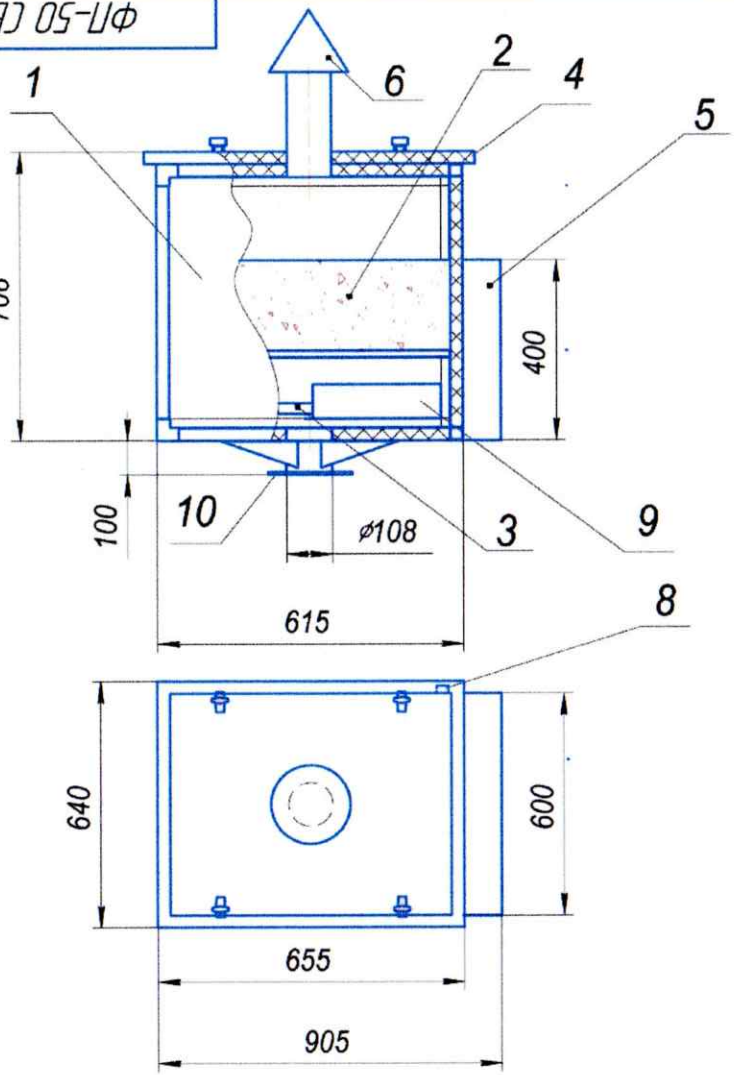

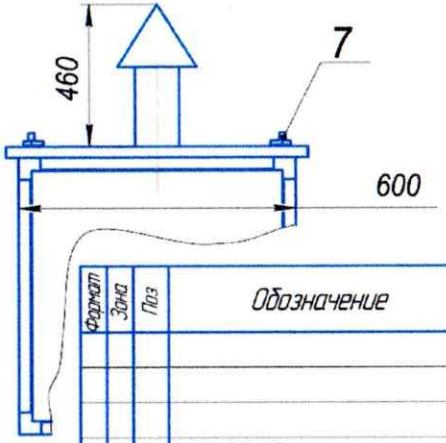

Все размеры для справок.

Формат	Зона	Поз	Обозначение	Наименование	Кол	Примечание
				Документация		
А3			ФП-50 СБ	Сборочный чертеж		
				Детали		
		1		Корпус фильтра поглотителя		
		2		Сорбент		
		3		Тэн		
		4		Верхняя крышка		
		5		Эл. шкаф (220В; 0,5 кВт)		
		6		Дефлектор		
		7		Крепежный элемент		
		8		Заземление		
		9		Озонатор		
		10		Фланец присоединительный		

Изм.	Лист	№ докум.	Подп.	Дата	ФП-50 СБ			
Разраб.					Фильтр поглотитель	Лит.	Масса	Масштаб
Пров.					Сборочный чертеж			
Т.контр.						Лист	Листов 1	
Н.контр.								
Утв.								

Копировал Формат А3

Перв. примен.
Справ. №
Подп. и дата
Инв. № дубл.
Взам. инв. №
Подп. и дата
Инв. № подл.

БИН 050540007043
Свидетельство о регистрации № 19126-1901-ТОО от 11 мая 2005 года
Свидетельство по НДС серия 60001 №1208916 дата выдачи 04.09.2019г.
Юридический адрес:
РК, г.Алматы, Алмалинский район,
улица Монгольская, дом 44, оф. 205
р/с KZ518560000006158672 в АГФ АО «Банк ЦентрКредит»,
БИК KCJBKZKX, Кбе 17
Тел/факс. +7 727 313-13-25,
e-mail: info@jtns.kz

ZHANTEMIR NS
НАДЁЖНОСТЬ, ПРОВЕРЕННАЯ ГОДАМИ

Исх. 068ZTNS от 05.09.2023г

ТОО «Гео Проект Г.П.»

Коммерческое предложение

Направляем Вам на рассмотрение коммерческое предложение

№ п/п	Наименование	Ед.изм	Кол-во	Цена с НДС	Сумма с НДС
1	Установка отчисти воздуха "ENVK ʜʊʃ ɪ ʂ ʈ -0,09-0,5- ʂ ʤ "	Шт	2	4 000 000	**8 000 000**

***Стоимость действительна в течение 10 календарных дней

Директор ТОО «ЖанТемір НС» **Жампеисов Ж**

Казахстан Республикасы Алматы қаласы ЖАУАПКЕРШІЛІГІ ШЕКТЕУЛІ СЕРІКТЕСТІГІ ЖанТемір НС БСН/БИН 050540007043 ТОВАРИЩЕСТВО С ОГРАНИЧЕННОЙ ОТВЕТ-СТЬЮ Республика Казахстан город Алматы

Исп: Жампеисов
Конт тел +7 701 581 64 84