Қазақстан Республикасы
Ұлттық экономика министрінің
міндетін атқарушының
2017 жылғы 24 сәуірдегі
№ 235 бұйрығына
3-қосымша
Нысан

Сәйкестік туралы декларация

2022 жылғы « 17 » қаңтар

Мердігер (бас мердігер) **«Жобалау-құрылыс компаниясы ИКД» жауапкершілігі шектеулі серіктестігі, Қызылорда қаласы, Шұғыла мөлтек ауданы, 7а/57**
(ұйымның атауы, заңды мекенжайы)
Карипов Талғат атынан
(ұйым басшысының тегі, аты, әкесінің аты (болған жағдайда))

Тұрғын үйді қайта жаңғыртып, мүмкіндігі шектеулі балаларға арналған спорттық-сауықтыру орталығын орналастыру, оған қосымша құрылыс және екінші қабат құрылыс масардасысымен салу.
Қызылорда қаласы, Ақмаржан ш/а, Есет батыр Көкіұлы көшесі, №18
(объектінің атауы және орналасқан жері)
объектісі бойынша,
тапсырыс берушісі **Темиркулова Роза / Темиркулов Сакен Тулепбергенович**
(ұйым атауы, басшының тегі, аты, әкесінің аты (болған жағдайда))
болып табылатын мынаны куәландырады:

1. Объектіде құрылыс-монтаж жұмыстары бекітілген жобаға (жобалау-сметалық құжаттамаға), сәулет, қала құрылысы және құрылыс қызметі саласындағы мемлекеттік нормативтерге сәйкес орындалған;
2. Қосымша мердігер ұйым: **жоқ**
жоқ;
(ұйымның атауы)
3. Жоба (жобалау-сметалық құжаттамасы) **«Ремпроект» жауапкершілігі шектеулі серіктестігі, жұмыс жобасы**
(жобалау ұйымының атауы, жобаның нөмірі)
«ПрофЭксперт и К» жауапкершілігі шектеулі серіктестігі
(жобаны бекіткен (қайта бекіткен) ұйымның атауы және бекітілген күні
бекітілген;
4. Объектінің (кешеннің) мынадай негізгі техникалық-экономикалық көрсеткіштері бар (қуаттылық, өнімділік, өндірістік алаң, ұзындық, сыйымдылық, көлем, өткізу қабілеттілігі, тасымалдау қабілеттілігі, жұмыс орындарының саны және сол сияқты,) барлық объектілер (тұрғын үйлерден басқа) бойынша (нысаналы өнімдерге немесе көрсетілетін қызметтердің негізгі түрлеріне сәйкес өлшем бірліктерімен толтырылады):

Қуаттылық, өнімділік және т.б.	Өлшем бірлігі	Жоба бойынша		Нақты	
		жалпы (бұрын қабылданғандарды ескере отырып)	оның ішінде іске қосу кешені немесе кезегі	жалпы (бұрын қабылданғандарды ескере отырып)	оның ішінде іске қосу кешені немесе кезегі

Тұрғын үйдің мынадай көрсеткіштері бар:

Көрсеткіштер	Өлшем бірлігі	Жоба бойынша	Нақты
Жалпы алаңы **литер А/А1**	$м^2$	**353,8 / 1033,7**	**353,8 / 1033,7**
Қабаттар саны **литер А/А1**	қабат	**1 / 2**	**1 / 2**
Жалпы құрылыс көлемі	$м^3$		
Оның ішінде жер асты бөлігі	$м^3$		
Жапсарлас салынған, жапсарлас-жанаса салынған және жанаса салынған үй-жайлар алаңы	$м^2$		

Көрсеткіштер	Жоба бойынша			Нақты		
	пәтер саны	Пәтер алаңы, $м^2$		пәтер саны	Пәтер алаңы, $м^2$	
		жалпы	тұрғын		жалпы	тұрғын
Барлық пәтер, оның ішінде: бір бөлмелі						
екі бөлмелі						
үш бөлмелі						
төрт бөлмелі және одан көп						

5. Объект бойынша технологиялық және сәулет-құрылыс шешімдері мына деректермен сипатталады: **фундемент – бетон, қабырғасы – күйдірдірілген қыш, жабылуы – ТБП, шатыры – профилді тақта.**

(негізгі материалдар мен конструкциялар, инженерлік және технологиялық жабдықтар бойынша оны орналастыру ерекшеліктері бойынша қысқаша техникалық сипаттамалар)

6. Объектіде жобада көзделген, жеке сынақтан және кешенді байқаудан кейін оны қабылдау туралы актілер сәйкес мөлшерде жабдық орнатылған;

7. Жобада көзделген еңбекті қорғау, жарылыс қауіпсіздігін, өрт қауіпсіздігін қамтамасыз ету, қоршаған табиғи ортаны қорғау және сейсмикаға қарсы іс-шаралар орындалған;

8. Құрылыс-монтаж жұмыстары мынадай мерзімде жүзеге асырылған:

жұмыстың басталуы **желтоқсан 2021 жыл**;

(айы, жылы)

жұмыстың аяқталуы **қаңтар 2022 жыл**;

(айы, жылы)

құрылыстың ұзақтығы, ай:

құрылысты ұйымдастыру нормасы бойынша немесе жобасы бойынша **1,0** ай;

нақты **1,0** ай;

9. Қолданылған құрылыс материалдары, конструкциялары, жабдық және бұйымдар жобаның және мемлекеттік нормативтердің талаптарына сәйкес;

9-1. Жергілікті қамту үлесі жобалау-сметалық құжаттамада **жоқ %** көзделген және нақты қолданылған **жоқ %** (мемлекеттік инвестициялар және квазимемлекеттік сектор қаражаты есебінен қаржыландырылатын объектілерде);

10. Жерасты инженерлік желілердің және/немесе ғимараттың (құрылыс) нақты орналасуының атқарушы геодезиялық түсірілімі орындалды (сәйкестік туралы декларацияға міндетті қосымша);

10-1. Атқарушылық техникалық құжаттама толық көлемде, оның ішінде электрондық модульде бар;

11. Сыртқы инженерлік коммуникациялар (суық су және ыстық сумен жабдықтау, кәріз, жылумен жабдықтау, газбен жабдықтау, электрмен жабдықтау және байланыс) объектінің қалыпты пайдаланылуын қамтамасыз етеді, оны инженерлік және коммуналдық қамтамасыз ету бойынша қызметтерді жеткізушілер растайды.

Инженерлік және коммуналдық қамтамасыз ету бойынша қызметті жеткізушілер: _____

_____

_____

(ұйымның атауы, басшының тегі, аты, әкесінің аты (болған жағдайда), қолы, күні М.О.)

12. Ғимараттың шудан оқшаулауы жобаға сәйкес келеді және аккредиттелген сынақ зертханалармен (орталықтармен) жүргізілген өлшем қорытындысы бойынша санитариялық-эпидемиологиялық сараптама жүргізетін мемлекеттік ұйым берген сараптау қорытындысымен расталады (сараптау қорытындысы қоса беріледі);

13. Халықтың жүріп-тұруы шектеулі топтары үшін қол жеткізу қамтамасыз етілді, оны халықтың әлеуметтік қорғау органдары растайды _____

_____,

ұйымның атауы, басшының тегі, аты, әкесінің аты (болған жағдайда), қолы, күні

Мердігер (бас мердігер)

Тұрғын үйді қайта жаңғыртып мүмкіндігі шектеулі балаларға арналған спорттық-сауықтыру орталығын орналастыру, оған қосымша құрылыс және 2-ші қабат құрылыс мансардасымен салу.

Қызылорда қаласы, Есет батыр Көкіұлы көшесі №18

(объектінің (кешеннің) атауы)

объектісін қабылдауға дайын деп санайды.

Орындалған құрылыс–монтаж және арнайы жұмыстардың сапасына кепілдік береді және объектінің құрылысы кезінде оның кінәсінен болған ақауларды Қазақстан Республикасының заңнамасына сәйкес кепілділік мерзімінде жоюға өзіне міндеттеме алады.

Мердігер (бас мердігер) **«Жобалау-құрылыс компаниясы ИКД» жауапкершілігі шектеулі серіктестігі, Карипов Талгат**

(басшының тегі, аты, әкесінің аты (болған жағдайда), қолы, күні М.О.)

Ночной вид

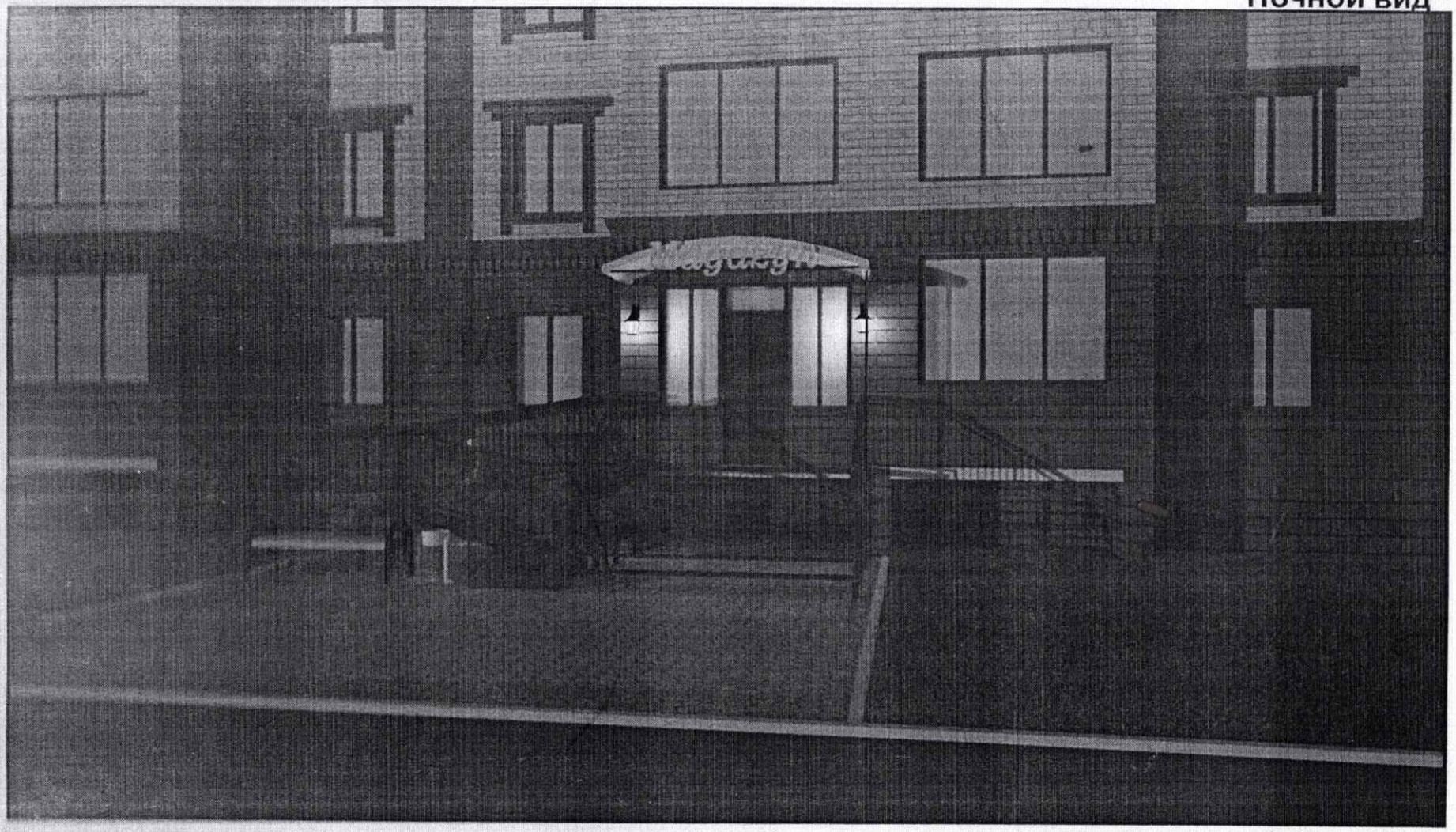
Магазин

Ведомость наружной отделки фасадов

	Наименование фасада	Материал отделки
	[illegible]	Искусственный камень
	[illegible]	Декоративный кирпич (коричневый цвет)
	[illegible]	ПВХ (коричневый цвет)
	[illegible]	ПВХ (коричневый цвет)
	[illegible]	Металлокаркас (коричневый цвет)

Изм.	Лист	докум.	Подп.	Дата
Директор		Ибраимов Е.		
Разраб.		Арап М		

Заказчик Галиматов Н.Д.

Переоборудование квартиры под размещения офиса с магазином

Жауапкершілігі шектеулі серіктестігі
«Сәулетшілер мекені»
«Архитектура и ГрадСтрой Кадастр»
Товарищество с ограниченной ответственностью

Ночной вид №1-002

Стад	Лист	Листов

ТОО «Архитектура и Град Строй Кадастр»

Формат А3

План инженерных сетей, М1:1000

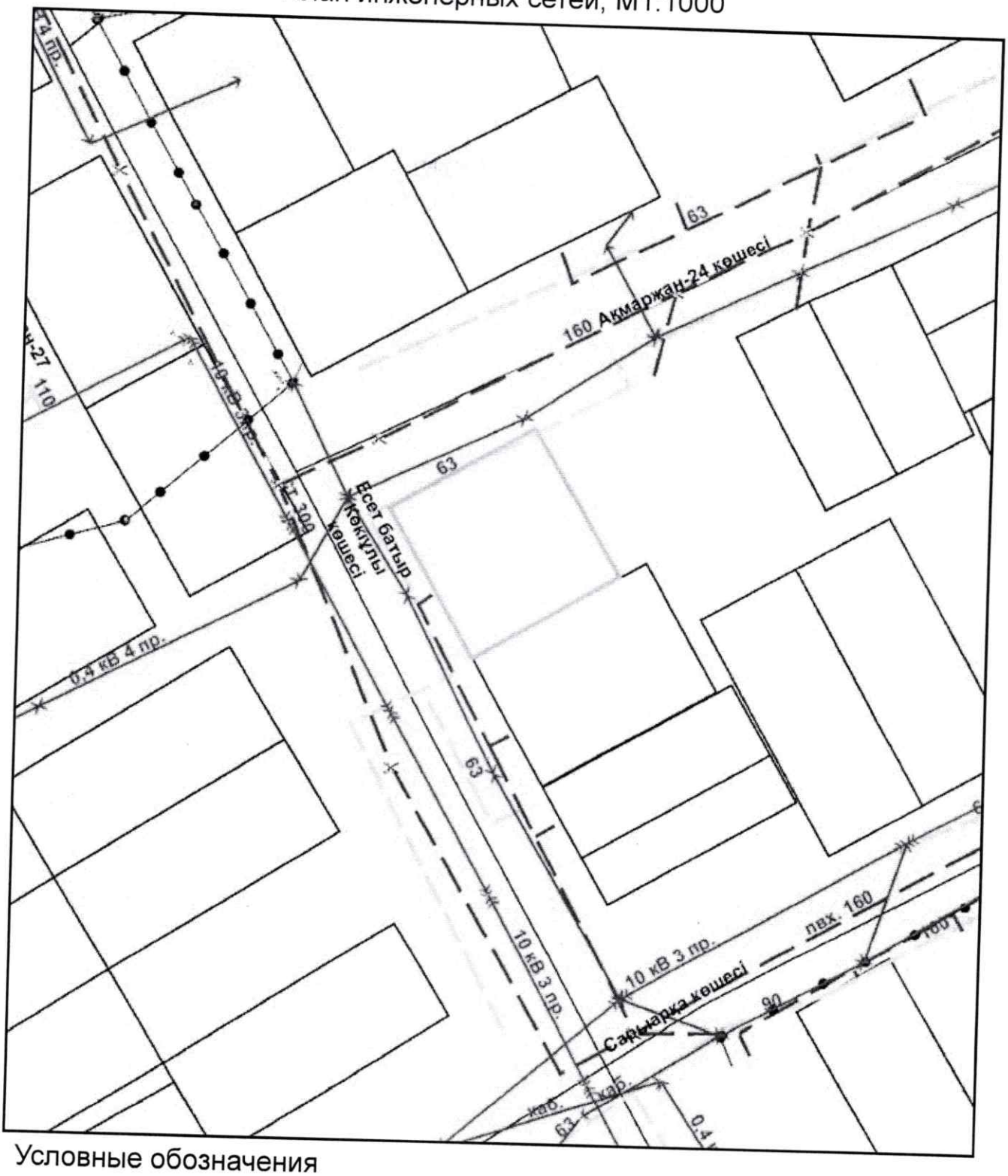

Условные обозначения

- электрическая сеть
- водопровод
- канализационная сеть
- газопровод
- теплотрасса

				Заказчик: Темиркулова Р. -ЭП		
				Реконструкция жилого дома под размещение спортивно-оздоровительного центра для детей с ограниченными возможностями и строительство пристройки и надстройки 2-го этажа с мансардой к нему по адресу: ул. Есет батыр Кокиулы, дом № 18 г. Кызылорда		
ГИП	Макаш Т.	подпись	дата	МАСШТАБ 1:1000	СТАДИЯ	ЛИСТ	ЛИСТОВ
Разраб.	Елегенов С.				ЭП	6	16
Заказчик	Темиркулова Р.			План инженерных сетей	ТОО "Геоконтур" Кызылорда - 2020г		

"ҚазТрансГаз Аймақ"
акционерлік қоғамы
Қызылорда
өндірістік филиалы

ҚазТрансГаз Аймақ

Акционерное общество
"КазТрансГаз Аймак"
Кызылординский
производственный филиал

Қазақстан Республикасы, 120003,
Қызылорда облысы, Қызылорда қ.,
Бейбарыс Сұлтан көшесі №1
Тел.: 8 (7242) 55-17-42; 55-17-44
e-mail: kyzylorda@ktga.kz

Республика Казахстан, 120003,
Кызылординская область,
г.Кызылорда, ул. Бейбарыс Султан №1
тел.: 8 (7242) 55-17-42; 55-17-44
e-mail: kyzylorda@ktga.kz

«28» 10 2021 ж./г.
исх./шығ.№ 351-3528-1886

Жеке кәсіпкер «Темиркулов С»
87775306148

«ҚазТрансГаз Аймақ» акционерлік қоғамының Қызылорда өндірістік филиалы *(бұдан әрі - Филиал)* Сіздің ағымдағы жылдың 25 қазанында жазған №3254 санды арызыңызды қарап, келесіні хабарлайды.

Бүгінгі күнге дейін, ҚР ҰЭМ Табиғи монополияларды реттеу, бәсекелестікті және тұтынушылардың құқықтарын қорғау комитетінің Қызылорда облысы бойынша департаменті *(бұдан әрі-Департамент)* тарапынан Филиалға табиғи монополиялар туралы заңнамасын бұзушылықты жою туралы бірнеше нұсқамалар келіп түсті.

Нұсқамаларда, Филиалдың табиғи монополия субектісінің желісіне қосуға арналған техникалық шарттарды сақтаудан басқа өзге талаптарды қою тоқтатылсын делінген. Яғни, нұсқамалардың мазмұнында техникалық шартта көрсетілмеген өзге де құжаттарды, оның ішінде нысанның газ тұтыну жүйесіндегі құрылыс материалдары, конструкциялар, жабдық және бұйымдар жобаның және мемлекеттік нормативтердің талаптарына сәйкестігін дәлелдейтін құжаттарды талап етуге, сондай-ақ, жобаға сәйкестігін тексеру жұмыстарына шектеу қойылып отыр.

Аталған нұсқамаларды заңсыз деп танып, күшін жою үшін Филиал сотқа жүгінді. Сот отырыстарында арнайы шақырылған Қызылорда облысының мемлекеттік сәулет-құрылыс бақылауы басқармасы мамандары тарапынан ауызша және жазбаша түрде берілген түсіндірмелері ескерілді. Алайда, экономикалық сотымен Департаменттің іс-әрекеті дұрыс деп танылып, нұсқамаларды өзгеріссіз қалдыру туралы шешім қабылданды.

Сонымен қатар, екінші саты соты яғни, сот алқасы, Филиалдың талабын қанағаттандыруға құқықтық негіз жоқ деген тұжырым жасап, Филиалдың апелляциялық шағымы қанағаттандырусыз қалдырылды.

Осылайша, нұсқамалар заңды күшіне еніп, Филиалға тиісті әкімшілік құқық бұзушылық хаттамалары толтырылып, айыппұлдар салынды.

Жоғарыда көрсетілгендердің негізінде, **Қызылорда қаласы Есет батыр Көкіұлы көшесі №18 үй мекен-жайы бойынша тұрғын үйді қайта жаңғыртып мүмкіндігі шектеулі балаларға арналған спорттық-сауықтыру орталығын орналастыру, оған қосымша құрылыс және 2-ші қабат құрылыс мансардасымен салу құрылысы** және осыған ұқсас нысандар бойынша сәйкестік декларациясына қол қойып, мөр басуға Филиалдың құқықтық негізі жоқ екенін хабарлай отырып, сәйкестік декларациясының қол қоюшылардың тізімінен Филиалды алып тастау қажет деп санаймыз.

Директор **Ш.Б. Карибаев**

Орындаушы: Базарбаев А.Б.
Тел. 8 (7242) 55-17-42 (2893)