Заказчик: Заказчик: ГУ Аппарат акима села Толеп Бейнеуского района Мангистауской области **Генпроектировщик:** ТОО КБ "МунайГаз Инжиниринг" **Источник финансирования: М**естный бюджет **Место расположения**: Мангыстауская область, село Толеп	**Наименование проекта (рабочего проекта):** РП «Капитальный ремонт подъездной дороги в селе Толеп в Бейнеуском районе, Мангистауской области»	Исходные данные, в том числе: Решение акима ; Договор №21 от 29.08.2023 года Задание на проектирование от 10 октябрь 2023 г.

Графические материалы основных сооружений

Ситуационный план (схема трассы) – прилагается

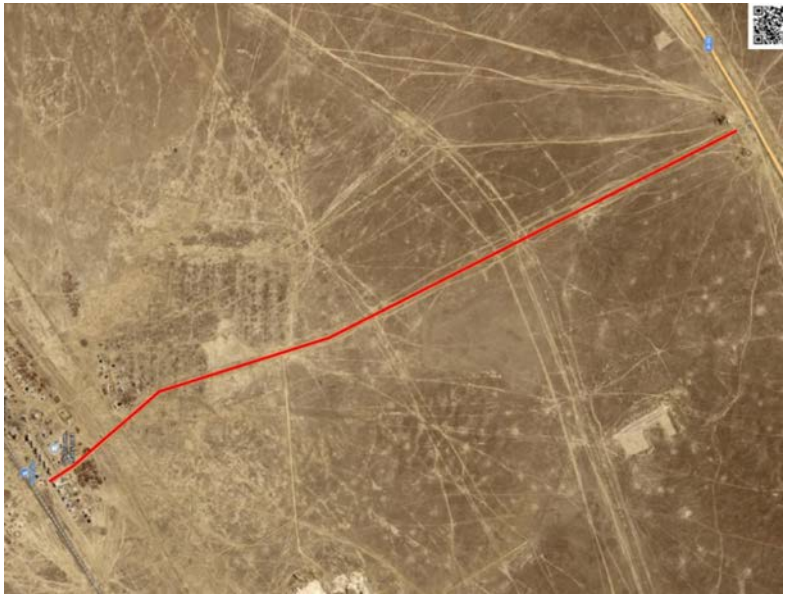

Технико-экономические показатели (в соответствующих единицах измерений)	
ощность предприятия	
Автомобильные дороги: Длина участка – 4,493км Расчетная скорость - 30 км/ч Ширина проезжей части – 3,0 Число полос движения - 2 Уклон проезжей части - 20%◦ Вид покрытия - асфальтобетонное	Общая стоимость строительства в текущих ценах на II квартал 2023 г.-505 332,342 тыс. тенге в том числе СМР – 426 609,645 тыс. тенге Оборудование - 4 992,349 тыс. тенге прочие – 73 730,348 тыс. тенге Продолжительность строительства -6,0 месяцев В том числе подготовительный период- 1,0 месяц
Дополнительные сведения, в том числе: - о назначении объекта «Капитальный ремонт подъездной дороги в селе Толеп в Бейнеуском районе, Мангистауской области» по По СП РК 3.03-101-2013 категорий - IV - состав проекта (рабочего проекта) - АД, ПОС,РООС, ПП - сведения о климатических, инженерно-геологических условиях района и площадки - Основные его черты: большие колебания температуры наружного воздуха зимой и летом, днем и ночью, общая сухость воздуха, обилие солнечного света и относительно небольшое количество осадков. Климатический подрайон IV-Г Дорожно-климатическая зона: V. Район по весу снегового покрова-I Район по толщине стенки гололеда-II Район по давлению ветра-II В геоморфологическом отношении участок работ относится к I надпойменной террасе р. Сырдарья, сложен аллювиальными отложениями верхнечетвертично-современного возраста(aQ_{III-IV}) . Рельеф участка ровный. Высотные отметки поверхности земли колеблются от -5,64 – 17,33 м.	

Директор ТОО КБ"МунайГаз Инжиниринг" _____ **Кусбаева К.К**

ГИП ТОО КБ"МунайГаз Инжиниринг" _____ **Камалхан М.**