Приложение 3
к приказу Министра
по инвестициям и развитию
Республики Казахстан
от 24 апреля 2017 года № 235
Форма

Декларация о соответствии

« 18» 04 2023 г.

Подрядчик (генеральный подрядчик) ***ТОО "ABD building" - Лицензия:19019178, 17.09.2019, III, Республика Казахстан, Кызылординская область, Кызылорда, Султан Бейбарыс, 6, 254785***

наименование организации, юридический адрес

в лице ***Игембаева К.М.***

фамилия, имя, отчество (при наличии) руководителя организации

по объекту ***«Строительство навеса для сена. обл. Кызылординская, р-н Аральский, г. Аральск, ул. Водоканал, уч. 4Б»***

наименование, местонахождения объекта

заказчиком которого является ***СЕЙЛОВ АКНИЯЗ АЛДАНОВИЧ***

наименование организации, фамилия, имя, отчество (при наличии) руководителя

удостоверяет, что:

1. Строительно – монтажные работы на объекте выполнены в соответствии с утвержденным проектом (проектно – сметной документацией), государственными нормативами в сфере архитектурной, градостроительной и строительной деятельности;

2. Субподрядные организации:_____нет_____

наименование организации

3. Проект (проектно-сметная документация ***ТОО "QAZAQ ArH", 19015890, 26.07.2019 Республика Казахстан, Кызылординская область , Хасан Бектурганов 28а , 7 ,***

наименование проектной организации, номер проекта

утвержден(а) ***СЕЙЛОВ АКНИЯЗ АЛДАНОВИЧ***

наименование организации утвердившей (переутвердившей) проект и дата утверждения

Авторский надзор:

организация ***ТОО "QAZAQ ArH", 19015890, 26.07.2019 Республика Казахстан, Кызылординская область , Хасан Бектурганов 28 а 7 ,***

наименование организации утвердившей (переутвердившей) проект и дата утверждения

4. Объект (комплекс) имеет следующие основные технико-экономические показатели (мощность, производительность, производственная площадь, протяженность, вместимость, объем, пропускная способность, провозная способность, число рабочих мест и тому подобное, заполняется по всем объектам (кроме жилых домов) в единицах измерения соответственно целевой продукции или основным видам услуг):

Мощность, производительность и так далее	Единица измерения	По проекту		Фактически	
		общая (с учетом	в том числе	общая (с учетом	в том числе

		ранее принятых)	пускового комплекса или очереди	ранее принятых)	пускового комплекса или очереди
Строительство навеса для сена	**м2**	**391,8**	-	**391,8**	-

Выпуск продукции (оказания услуг), предусмотренной проектом в объеме, соответствующем нормам освоения проектных мощностей в начальный период

_____;

факт начала выпуска продукции с указанием объема

Жилой дом имеет следующие показатели:

Показатели	Единица измерения	По проекту	Фактически
Общая площадь	метр в квадрате (далее - $М^2$)	391,8	391,8
Число этажей	Этаж	1	1
Общий строительный объем	метр в кубе (далее - $М^3$)	2742,6	2742,6
В том числе подземной части	$М^3$		
Площадь встроенных, встроенно-пристроенных и пристроенных помещений	$М^2$		

Показатели	По проекту			Фактически		
	число квартир	площадь квартир, $М^2$		число квартир	площадь квартир, $М^2$	
		общая	жилая		общая	Жилая
Всего квартир, в том числе: однокомнатных двухкомнатных трехкомнатных четырехкомнатных и более	-	-	-	-	-	-

5. Технологические и архитектурно-строительные решения по объекту характеризуются следующими данными:

Рабочий проект навеса разработаны на основании архитектурно-планировочного задания, задания на проектирование с учетом функционального назначения объектов, необходимого уровня комфортности. Объемно-планировочное решение – индивидуальное в соответствии с требованиями: СП РК 3.02-107-2014 «Общественные здания и сооружения». Объемно-планировочное решения здания навеса для сена приняты согласно задания на проектирование от заказчика. Здание навеса однопролетное. Пролет зданий 12,0 м. Здание навеса одноэтажное прямоугольной

формы, без подвальное, с размерами в осях 31,20х12,0 м. Высота здания – 6,0 м, высота до низа балки покрытия. Отделочные материалы для наружной отделки навеса применены в соответствии с заданием на проектирование. В отделке фасадов применено: навес – железобетонная конструкция; кровля – сборные железбетонные ребристые плиты перекрытия;

краткие технические характеристики по особенностям его размещения, по основным материалам и конструкциям, инженерному и технологическому оборудованию

6. На объекте установлено предусмотренное проектом оборудование в количестве согласно актам о его приемке после индивидуального испытания и комплексного опробования;

7. Мероприятия по охране труда, обеспечению взрывобезопасности, пожаробезопасности,
охране окружающей природной среды и антисейсмические мероприятия, предусмотренные
проектом выполнены;

8. Строительно-монтажные работы осуществлены в сроки:
начало работ 18.03.2023 г. ;
месяц, год
окончание работ 18.04.2023 г. ;
месяц, год
при продолжительности строительства, месяц:
по норме или по проекту организации строительства, месяц: 1 месяц ;
фактически, месяц: 1 месяц ;

9. Примененные строительные материалы, конструкции, оборудование и изделия соответствуют требованиям проекта и государственных нормативов;

9-1. Доля местного содержания предусмотрена в проектно-сметной документации *85 %* и фактически применено *85 %* (на объектах финансируемых за счет государственных инвестиций и средств квазигосударственного сектора);

10. Исполнительная геодезическая съемка фактического положения подземных инженерных сетей и/или зданий (сооружений) выполнена (обязательное приложение к декларации о соответствии);

10-1. Исполнительная техническая документация имеется в полном объеме, в том числе в электронном модуле;

11. Наружные инженерные коммуникации (холодное и горячее водоснабжение, канализация, теплоснабжение, газоснабжение, электроснабжение и связь) обеспечивают нормальную эксплуатацию объекта, что подтверждается поставщиками услуг по инженерному и коммунальному обеспечению.

Поставщики услуг по инженерному и коммунальному обеспечению:

Глав. инж. ПУ «АСГ» Арал ОДСТ, Арал "А. Абдразаков" водопроводные сети отсутствуют

И.о. нач. Арал. РЭС Кожамурзаев Л.

наименование организации, фамилия, имя, отчество(при наличии), подпись руководителя, дата Место печати(при наличии)

12. Шумоизоляция здания соответствует проекту и подтверждается экспертным заключением выдаваемым государственной организацией осуществляющей санитарно-эпидемиологическую экспертизу по результатам лабораторных замеров проведенных аккредитованными испытательными лабораториями (центрами) (экспертное заключение прилагается);

13. Обеспечен доступ для маломобильных групп населения, что подтверждается органами социальной защиты населения Г Гнатьева

мүгедектігі бар адамдарға қолжетімділігі жасалды;

фамилия, имя, отчество (при наличии), подпись руководителя, дата

Место печати (при наличии) Жасалмембаев Ж

Подрядчик (генеральный подрядчик) ***ТОО "ABD building" - Лицензия:19019178, 17.09.2019, III, Республика Казахстан, Кызылординская область, Кызылорда, Султан Бейбарыс, 6, 254785***

считает объект ***«Строительство навеса для сена»*** по адресу: ***«ул. Водоканал, уч. 4Б г. Аральск Аральский район Кызылординская обл.»***

готовым к приемке в эксплуатацию наименование объекта (комплекса)

гарантирует качество выполненных строительно-монтажных и специальных работ, и принимает на себя обязательство устранять дефекты, возникшие по его вине при строительстве объекта согласно гарантийного срока в соответствии с законодательством Республики Казахстан.

Подрядчик (генеральный подрядчик)

ТОО "ABD building" - Лицензия:19019178, 17.09.2019, III, Республика Казахстан, Кызылординская область, Кызылорда, Султан Бейбарыс, 6, 254785

фамилия, имя, отчество (при наличии) руководителя, подпись, дата

Место печати (при наличии)

СИТУАЦИОННАЯ СХЕМА М1:2000

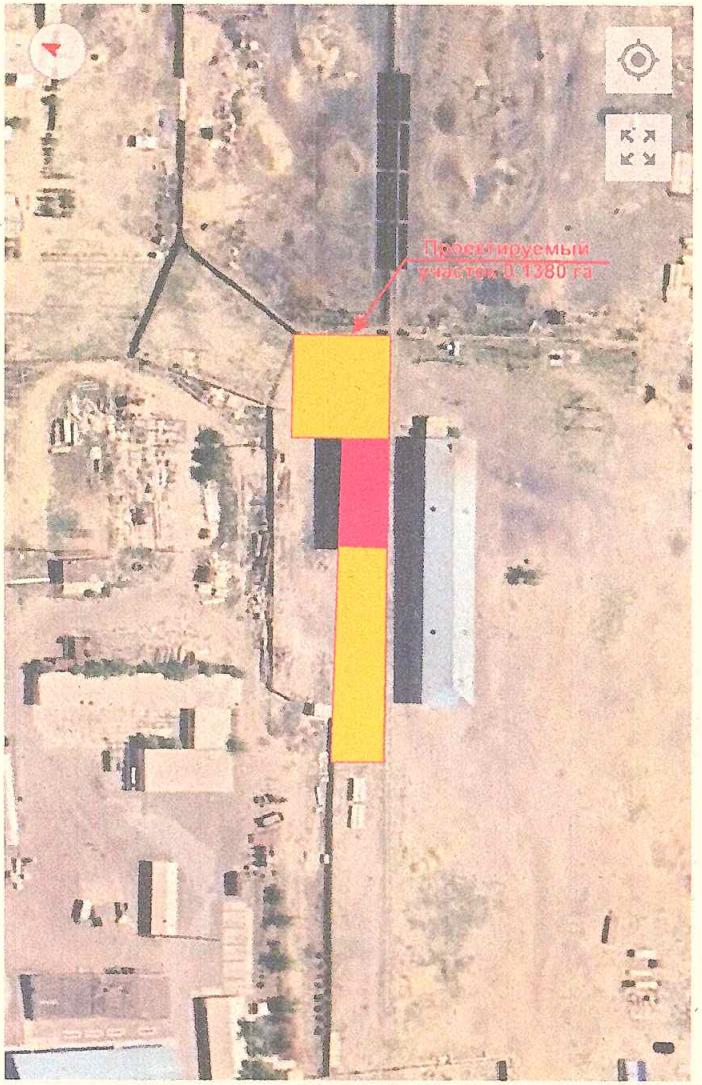

					Заказчик: Сейлов А.А.			
Изм.	Кол.уч.	Лист	№док.	Подпись	Дата	Строительство навеса для сена по адресу: ул.Водоканал участок 4Б в городе Аральск, Аральского района Кызылординской области		
Разра.		Алина Н.				МАСШТАБ 1:2000	Стадия	Лист	Листов
							ЭП	2	
						Ситуационная схема	ТОО «QAZAQ ArH».		