Приложение 3
к приказу Министра
по инвестициям и развитию
Республики Казахстан
от 24 апреля 2017 года № 235
Форма

# Декларация о соответствии

«02» 05 2023 г.

Подрядчик (генеральный подрядчик) ***ТОО "ABD building", 120000, Республика Казахстан, Кызылординская область, Кызылорда Г.А., Султан Бейбарыс, 6, 254785***

наименование организации, юридический адрес

в лице ***Игембаева К.М.***

фамилия, имя, отчество (при наличии) руководителя организации

по объекту ***«Реконструкция жилых домов под размещение детского сада по адресу: ул. Бекбауыл, д. 170, с.Бекбауыл , с.о. Бекбауылский , Аральский район, Кызылординская область***

наименование, местонахождения объекта

заказчиком которого является ***ТЕЛЕУТАЕВ АЖМУРАТ БАЙДУЛЛАЕВИЧ***

наименование организации, фамилия, имя, отчество (при наличии) руководителя

удостоверяет, что:

1. Строительно – монтажные работы на объекте выполнены в соответствии с утвержденным проектом (проектно – сметной документацией), государственными нормативами в сфере архитектурной, градостроительной и строительной деятельности;

2. Субподрядные организации:_____нет_____

наименование организации

3. Проект (проектно-сметная документация ***ТОО "НурПроектСервис", 19008926, 17.04.2019 , Республика Казахстан,Кызылординская область, Сырдарьинский район , АМАНГЕЛЬДИ ИМАНОВ, 98 , 294648***

наименование проектной организации, номер проекта

утвержден(а) ***ТЕЛЕУТАЕВ АЖМУРАТ БАЙДУЛЛАЕВИЧ***

наименование организации утвердившей (переутвердившей) проект и дата утверждения

Авторский надзор:

организация ***ТОО "НурПроектСервис", 19008926, 17.04.2019 , Республика Казахстан,Кызылординская область, Сырдарьинский район , АМАНГЕЛЬДИ ИМАНОВ, , 98 , 294648***

наименование организации утвердившей (переутвердившей) проект и дата утверждения

4. Объект (комплекс) имеет следующие основные технико-экономические показатели (мощность, производительность, производственная площадь, протяженность, вместимость, объем, пропускная способность, провозная способность, число рабочих мест и тому подобное, заполняется по всем объектам (кроме жилых домов) в единицах измерения соответственно целевой продукции или основным видам услуг):

| Мощность, производительность и так далее | Единица измерения | По проекту | | Фактически | |
|---|---|---|---|---|---|
| | | общая (с учетом | в том числе | общая (с учетом | в том числе |

| | | ранее принятых) | пускового комплекса или очереди | ранее принятых) | пускового комплекса или очереди |
|---|---|---|---|---|---|
| ***«Реконструкция жилого дома с хоз.*** постройкой под размещение детского сада, хоз.помещения и навеса» | **м2** | 799,95 | - | 799,95 | - |

Выпуск продукции (оказания услуг), предусмотренной проектом в объеме, соответствующем нормам освоения проектных мощностей в начальный период

_____;

факт начала выпуска продукции с указанием объема

Жилой дом имеет следующие показатели:

| Показатели | Единица измерения | По проекту | Фактически |
|---|---|---|---|
| Общая площадь | метр в квадрате (далее - $М^2$ ) | 799,95 | 799,95 |
| Число этажей | Этаж | 1 | 1 |
| Общий строительный объем | метр в кубе (далее – $М^2$ ) | 6076 | 6076 |
| В том числе подземной части | $М^3$ | | |
| Площадь встроенных, встроенно-пристроенных и пристроенных помещений | $М^2$ | | |

| Показатели | По проекту | | | Фактически | | |
|---|---|---|---|---|---|---|
| | число квартир | площадь квартир, $М^2$ | | число квартир | площадь квартир, $М^2$ | |
| | | общая | жилая | | общая | Жилая |
| Всего квартир, в том числе: однокомнатных двухкомнатных трехкомнатных четырехкомнатных и более | - | - | - | - | - | - |

5. Технологические и архитектурно-строительные решения по объекту характеризуются следующими данными:

Реконструируемое здание расположено по ул. Бекбауыл, д. 170 в с. Бекбауыл с.о. Бекбауылский Аральского района Кызылординской области.

краткие технические характеристики по особенностям его размещения, по основным материалам и конструкциям, инженерному и технологическому оборудованию

6. На объекте установлено предусмотренное проектом оборудование в количестве согласно актам о его приемке после индивидуального испытания и комплексного опробования;

7. Мероприятия по охране труда, обеспечению взрывобезопасности, пожаробезопасности,
охране окружающей природной среды и антисейсмические мероприятия, предусмотренные
проектом выполнены;

8. Строительно-монтажные работы осуществлены в сроки:
начало работ 17.04.2023
месяц, год
окончание работ 05.05.2023
месяц, год
при продолжительности строительства, месяц:
по норме или по проекту организации строительства, месяц: 1 месяца;
фактически, месяц: 1 месяца;

9. Примененные строительные материалы, конструкции, оборудование и изделия соответствуют требованиям проекта и государственных нормативов;

9-1. Доля местного содержания предусмотрена в проектно-сметной документации _85_% и фактически применено _85_% (на объектах финансируемых за счет государственных инвестиций и средств квазигосударственного сектора);

10. Исполнительная геодезическая съемка фактического положения подземных инженерных сетей и/или зданий (сооружений) выполнена (обязательное приложение к декларации о соответствии);

10-1. Исполнительная техническая документация имеется в полном объеме, в том числе в электронном модуле;

11. Наружные инженерные коммуникации (холодное и горячее водоснабжение, канализация, теплоснабжение, газоснабжение, электроснабжение и связь) обеспечивают нормальную эксплуатацию объекта, что подтверждается поставщиками услуг по инженерному и коммунальному обеспечению.
Поставщики услуг по инженерному и коммунальному обеспечению:
Нач. П.Э.О. АСБ М.А. Кадыров
Глав. инженер Аралсвязь ПТС Карамурзаев А.

наименование организации, фамилия, имя, отчество(при наличии), подпись руководителя, дата Место печати(при наличии)

12. Шумоизоляция здания соответствует проекту и подтверждается экспертным

заключением выдаваемым государственной организацией осуществляющей санитарно-эпидемиологическую экспертизу по результатам лабораторных замеров проведенных аккредитованными испытательными лабораториями (центрами) (экспертное заключение прилагается);

13. Обеспечен доступ для маломобильных групп населения, что подтверждается органами социальной защиты населения

Абдрахманов Анур Мирзабекович

фамилия, имя, отчество (при наличии), подпись руководителя, дата

Место печати (при наличии)

Подрядчик (генеральный подрядчик) ***ТОО "ABD building", 120000, Республика Казахстан, Кызылординская область, Кызылорда Г.А., Султан Бейбарыс, 6, 254785***

считает объект ***«Реконструкция жилых домов под размещение детского сада по адресу: ул. Бекбауыл, д. 170, с.Бекбауыл , с.о. Бекбауылский , Аральский район, Кызылординская область***

наименование объекта (комплекса)

готовым к приемке в эксплуатацию

гарантирует качество выполненных строительно-монтажных и специальных работ, и принимает на себя обязательство устранять дефекты, возникшие по его вине при строительстве объекта согласно гарантийного срока в соответствии с законодательством Республики Казахстан.

Подрядчик (генеральный подрядчик)

***ТОО "ABD building", 120000, Республика Казахстан, Кызылординская область, Кызылорда Г.А., Султан Бейбарыс, 6, 254785***

фамилия, имя, отчество (при наличии) руководителя, подпись, дата

Место печати (при наличии)

# Сводный план сетей

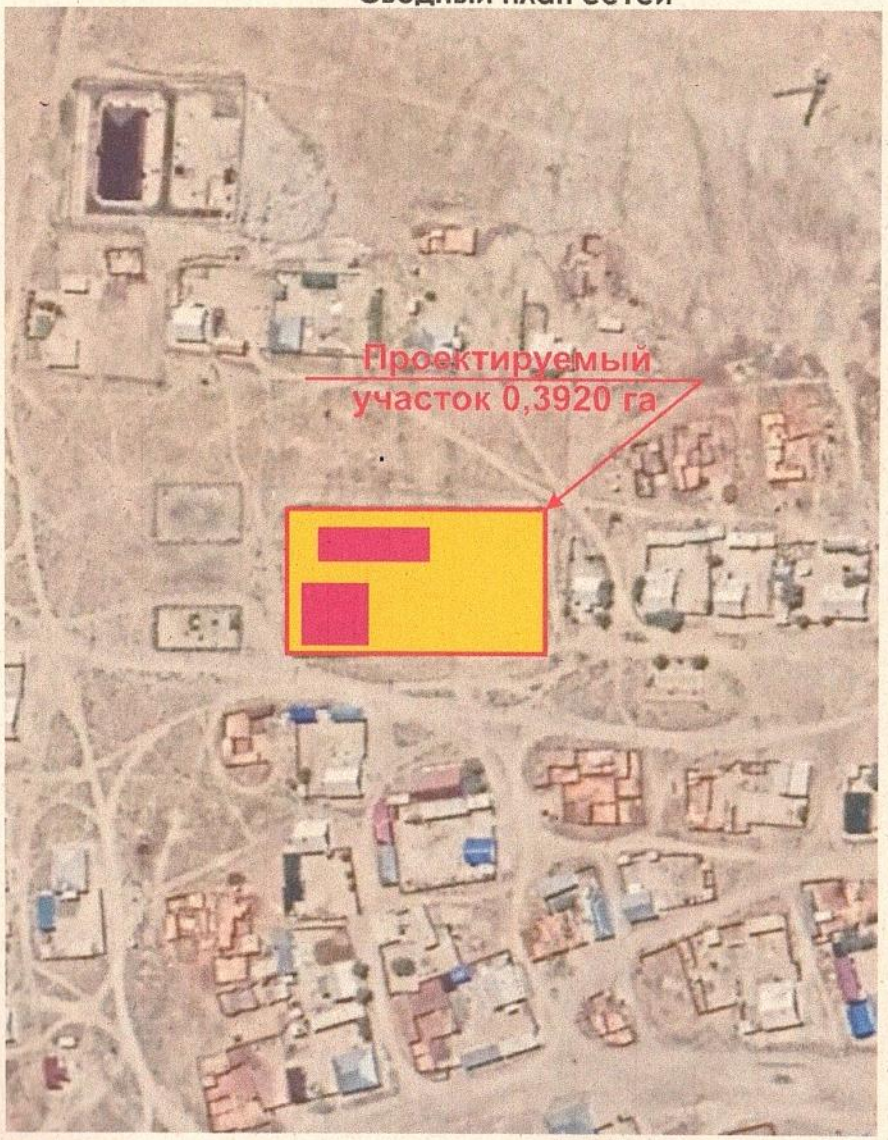


Условные обозначения

Существующий водопровод

Проектируемый водопровод

Существующий кабельная линия 10 кВт

Проектируемый кабельная линия 10 кВт

Граница проектируемого участка

Проектируемое здания

| | | | | | | | |
|---|---|---|---|---|---|---|---|
| Изм. | Кол.уч. | Лист | №док. | Подпись | Дата | Заказчик: Телеутаев А.Б. | |
| | | | | | | Реконструкция жилого дома под размещению детского сада по адресу: ул.Бекбауыл,№170 село Бекбауыл, аульный округ Бекбауыл,Аральский район Кызылординская область | |
| Разра. | | Алина Н. | | | | МАСШТАБ 1:1000 | Стадия: ЭП; Лист: 16; Листов: |
| | | | | | | Сводный план сетей | ТОО «QAZAQ ArH». |