Форма в редакции
Приказа Министра индустрии и
Инфраструктурного развития Республики
Казахстан
От 8 февраля 2021 года №53
Утвержден приказом
Министра по инвестициям и развитию
Республики Казахстан
от 24 апреля 2017 года № 234
форма

Акт приемки объекта в эксплуатацию

г. Павлодар «18» 04 2024 г.

Заказчик **ГУ «Управление строительства Павлодарской области», в лице руководителя Сатиев Кадылжан Каирбекович, БИН 140340017022, 8(7182)32-73-48, 140000, РК, Павлодарская обл., г.Павлодар, ул. площадь Победы, 5б, 6 этаж.**

фамилия, имя, отчество (при его наличии) ИИН, телефон – для физических лиц, наименование организации – для юридических лиц, БИН, телефон, почтовый индекс область, город, район, населенный пункт, наименование улицы, номер дома/здания (стационарного помещения)

на основании:

Декларации о соответствии (прилагается) **от «11» 04 2024 года, ТОО "ГСУ Курылыс", директор – Темирбулатов Нурлан Кабыкенович, Павлодарская область, город Павлодар, улица Крупской, 76, государственная лицензия ГСЛ №002198 от 06.12.2000**

дата подписания декларации, наименование подрядной (генподрядной) организации, фамилия, имя, отчество (при его наличии) руководителя, юридический адрес, БИН, телефон

Заключения о качестве строительно-монтажных работ (прилагается) **от «11» 04 2024г., ТОО «СтройТех-PVL» эксперт Ахметов Нурлан Шамилевич аттестат №KZ84VJE00024293 от 28.03.2017 года.**

дата подписания заключения, наименование организации, фамилия, имя, отчество (при его наличии) экспертов технического надзора, № и дата получения аттестатов, БИН, телефон

Заключения о соответствии выполненных работ проекту (прилагается) **от «11» 04 2024г., ТОО Компания "СтройПроект-ПВ" эксперт авторского надзора Сапарова Асель Абильхайыровна, №KZ39VJE00029177, №KZ66VJE00029176 от 28.07.2017 года**

дата подписания заключения, наименование организации, фамилия, имя, отчество (при его наличии) экспертов авторского надзора, № и дата получения аттестатов, БИН, телефон

произведя осмотр готовности предъявленного подрядчиком (генеральным подрядчиком) к приемке в эксплуатацию объекта: **«Строительство школы на 120 мест в с. Сычевка Павлодарского района Павлодарской области»**

наименование объекта и вид строительства (новое, расширение, реконструкция, техническое перевооружение, модернизация, капитальный ремонт), уровень ответственности, техническая и технологическая сложность объекта по адресу

по адресу: **РК, Павлодарская область, Павлодарского район, с. Сычевка**

(область, район, населенный пункт, микрорайон, квартал, улица, номер дома (корпуса)

проверив комплектность исполнительной технической документации, подтверждает, что:

1. Строительство объекта осуществлено на основании:

1) правоустанавливающего документа на земельный участок Земельно-кадастровым планом земельного участка №0000806 от 02 июня 2023 года (кадастровый номер 14-21-065-346)

документ, подтверждающий на вступление юридических фактов (юридических составов), на основании которых возникают, изменяются или прекращаются права на земельный участок, в том числе договоры, решения судов, правовые акты исполнительных органов, свидетельство о праве на наследство, передаточный акт или разделительный баланс при реорганизации негосударственных юридических лиц, владеющих земельным участком на праве собственности или выкупивших право временного возмездного землепользования (аренды)

либо решения о реконструкции (перепланировке, переоборудовании) помещений (отдельных частей) существующих зданий от «___»_____20___года №_____

2) талона о приеме уведомления о начале или прекращении осуществления деятельности или определенных действий **уведомление на производство строительно-монтажных работ от 26.07.2023 года №KZ08REA00343426, ГУ "Управление градостроительного иземельного контроля Павлодарской области"**

наименование органа, принявшего уведомление, дата выдачи талона

3) проекта (проектно-сметной документации) **ТОО Компания "СтройПроект-ПВ"**

заключение экспертизы № STSar-0077/23 от 05.07.2023 г.

наименование проектной организации, номер проекта

утвержденного(й) ГУ "Управление строительства Павлодарской области" №34 от 10.07.2023г.

наименование организации, утвердившей (переутвердившей) проект и дата утверждения

2. Строительно-монтажные работы осуществлены в сроки:

начало работ июль 2023 г.;

месяц, год

окончание работ апрель 2024 г.;

месяц, год

при продолжительности строительства, ____ месяц:

по норме или по проекту организации строительства, 5 месяц:

фактически, месяц: 9 ;

3. Объект (комплекс) имеет следующие основные технико-экономические показатели (мощность, производительность, производственная площадь, протяженность, вместимость, объем, пропускная способность, провозная способность, число рабочих мест и тому подобное, заполняется по всем объектам (кроме жилых домов) в единицах измерения соответственно целевой продукции или основным видам услуг):

Выпуск продукции (оказания услуг), предусмотренной проектом в объеме, соответствующем нормам освоения проектных мощностей в начальный период _____;

начала выпуска продукции с указанием объема

Мощность, производительность и так далее	**Ед. измерения**	**По проекту**	**Фактически**
Общая площадь	метр в квадрате (далее - м²)	1508,63	1508,63
Число этажей	этаж	2	2
Общий строительный объем	метр в кубе (далее - м³)	9684,00	9684,00
Площадь застройки	метр в квадрате (далее - м²)	1076,71	1076,71
Мощность	уч/мест	120	120

Жилой дом имеет следующие показатели:

Показатели	**Ед. измерения**	**По проекту**	**Фактически**
Общая площадь			
Число этажей			
Общий строительный объем			
Площадь застройки			

4. Технологические и архитектурно-строительные решения по объекту характеризуются следующими данными:

Здание школы выполнено с продольными и поперечными стенами, с осевыми размерами в осях 1-6 и А-Д45,13Х34,10м, фундамент ленточный из бетонных фундаментных блоков, стены наружные – многослойные из облегченной кирпичной кладки с утеплителем, стены внутрение из кирпича силикатного, перемычки – сборные железобетонные, покрытие – сборные ж/б плиты, Кровля чердачная, многоскатная с покрытием, наружная отделка – кирпичная кладка под расшивку швов, цоколь из сплиттерной плитки.

краткие технические характеристики по особенностям его размещения, по основным материалам и конструкциям, инженерному и технологическому оборудованию

5. На объекте установлено предусмотренное проектом оборудование в количестве согласно актам о его приемке после индивидуального испытания и комплексного опробования;

6. Наружные инженерные коммуникации (холодное и горячее водоснабжение, канализация, теплоснабжение, газоснабжение, электроснабжение и связь) обеспечивают нормальную эксплуатацию объекта (здания, сооружения, помещения) и приняты городскими эксплуатационными организациями;

7. Сметная стоимость по утвержденному проекту (проектной-сметной документации): всего 867034,002 тыс. тенге, в том числе строительно-монтажных работ 693803,427 тыс. тенге, оборудования, инструмента и инвентаря 52848,623 тыс. тенге; прочих затрат 120381,952 тыс. тенге

8. Сметная стоимость основных фондов, принимаемых в эксплуатацию 805468,291 тыс. тенге, в том числе: стоимость строительно-монтажных работ _____ тыс. тенге; стоимость оборудования, инструмента и инвентаря _____ тыс. тенге; прочих затрат _____ тыс. тенге

9. Доля местного содержания предусмотрена в проектно-сметной документации 100% и фактически применено 94,5% (на объектах, финансируемых за счет государственных инвестиций и средств квазигосударственного сектора);

10. Класс энергоэффективности здания – А (высокий);

11. Объект построен в соответствии с утвержденным проектом (проектно-сметной документацией) и требованиями государственных нормативных документов в области архитектуры, градостроительства и строительства.

РЕШИЛИ **«Строительство школы на 120 мест в с. Сычевка Павлодарского района Павлодарской области» принять в эксплуатацию**

наименование объекта (комплекса)

Заказчик

Руководитель Сатиев Кадылжан Каирбекович _____

фамилия, имя, отчество (при его наличии), подпись руководителя

Место печати (при наличии)

Технический надзор

1) аттестованный (-ые) эксперт (-ы) Ахметов Нурлан Шамилевич _____

(фамилия, имя, отчество (при его наличии) эксперта, специализация аттестата, подпись, дата

Место печати (при наличии)

2) аккредитованная организация ТОО «СтройТех-PVL» директор Абдыкалыков Галымбек Сапиевич _____

(наименование организации) имеющей в своем составе аттестованного (-ых) эксперта (-ов), фамилия, имя, отчество (при его наличии) руководителя, подпись, дата

Место печати (при наличии)

Эксперт Ахметов Нурлан Шамилевич, аттестат №KZ84VJE00024293 от 28.03.2017 года по объектам первого уровня ответственности - в части несущих и ограждающих конструкций,

(фамилия, имя, отчество (при его наличии) эксперта, специализация аттестата), подпись, дата

Место печати (при наличии)

Авторский надзор:

1) разработчик проекта ТОО Компания "СтройПроект-ПВ" директор Муканова Румия Лохмановна, (наименование организации, фамилия, имя, отчество (при его наличии) должность), подпись, дата

Место печати (при наличии)

2) организация проекта " ТОО Компания "СтройПроект-ПВ" , эксперт по экспертным работам и инжиниринговым услугам Сапарова Асель Абильхайыровна,

(наименование организации, имеющей в своем составе аттестованного (-ых) эксперта (-ов), фамилия, имя, отчество (при его наличии), должность, подпись, дата

Место печати (при наличии)

3) аттестованный (-ые) эксперт (-ы) _ эксперт по экспертным работам и инжиниринговым услугам Сапарова Асель Абильхайыровна

(фамилия, имя, отчество (при его наличии) эксперта, специализация аттестата), подпись, дата

Место печати (при наличии)

Подрядчик (генеральный подрядчик)

директор: Темирбулатов Нурлан Кабыкенович

фамилия, имя, отчество (при наличии), подпись руководителя

Место печати (при наличии)

Приложение 2
к акту приемки объекта
в эксплуатацию
форма

Технические характеристики объекта
(многоквартирные жилые дома, промышленные, торговые объекты и тому подобное)

Наименование (многоквартирный жилой дом, промышленные, торговые объекты и т.п.)	Общие сведения									
	количество этажей (этаж)	количество квартир	количество помещений, комнат	площадь застройки (м2)	объем здания (м3)	общая площадь (м2)	жилая площадь (м2)	площадь не жилых помещений (м2)	площадь парковочных мест (м2)	площадь балкона, лоджии (м2)
1	2	3	4	5	6	7	8	9	10	11
Строительство школы на 120 мест в с. Сычевке Павлодарского района Павлодарского области	2			1076,71	9684,00	1508,63	-		-	-

Продолжение таблицы

Описание конструктивных элементов			Вид отопления	Благоустройство				
фундамент	стены	кровля		Электроснабжения	Водоснабжения	горячее водоснабжение	канализация	газоснабжение
1	2	3	4	5	6	7	8	9
Фундаменты - ленточные из бетонных фундаментных блоков	Стены наружные выше отм. 0,000 - внутренний слой δ=380мм - кирпич керамический КР-р-по250х120х88/1,4НФ/100/2,0/35 ГОСТ530-2012 на растворе М100 ; утеплитель- минплита ПЖ-140 (НГ) по ГОСТ9573-2012 толщиной 100мм; наружный слой δ=30мм - штукатурка по полимерной сетке. Стены внутренние выше отм. 0,000 - кирпич керамический КР-р-по 250х120х88/1,4НФ/100/2,0/25 ГОСТ 530-2012 на растворе М100, б=380мм. Перегородки - кирпич	чердачная, многоскатная с покрытием из металлочерепицы	Котельная (БМК) 0,8/ МВт	КТПН-250-10/0,4кВ	Централизованное	-	Выгреб на 30 м3	-

	керамический КР-р-по 250х120х88/1,4НФ/100/2,0/25 ГОСТ 530-2012 на растворе М50, б=90мм.							

Распределение площади

№		В отдельных квартирах	В помещениях коридорного типа	В общежитиях	В гостиницах
1	Количество жилых квартир	-	-	-	-
2	Количество жилых комнат	-	-	-	-
3	Общая площадь (м ^{2})	-	-	-	-
4	Жилая площадь (м ^{2})	-	-	-	-

продолжение таблицы

Из общего числа площади				Распределение квартир по числу комнат				
в мансардах	в подвалах	в цокольных этажах	в бараках	1-комнатные	2-комнатные	3-комнатные	4-комнатные	5-комнатные
-	-	-	-	-	-	-	-	-
-	-	-	-	-	-	-	-	-
-	-	-	-	-	-	-	-	-

Нежилые помещения

Площадь (м^2)	Жилая площадь в нежилых помещениях	Торговая	Промышленно-производственных зданий и сооружений	Складская	Бытового обслуживания	Гаражи	Организаций и учреждений управления, научных, банковский, общественных и т.п.
1	2	3	4	5	6	7	8
Основная	-	-	-	-	-	-	-
Вспомогательная	-	-	-	-	-	-	-

продолжение таблицы

Общественного питания	Учреждений образования	Транспортных зданий и сооружений	Здравоохранения, лечебного назначения	Физкультуры и спорта	Учреждений культуры и искусства	Сооружений инженерных сетей	Прочие	Всего
9	10	11	12	13	14	15	16	17
-	1508,63	-	-		-	-	-	
-	-	-	-		-	-	-	

Перечень документов, прилагаемых к техническим характеристикам объекта:

1. Поэтажные планы _____2 листа_____
2. Экспликация к поэтажным планам _____2 листа _____

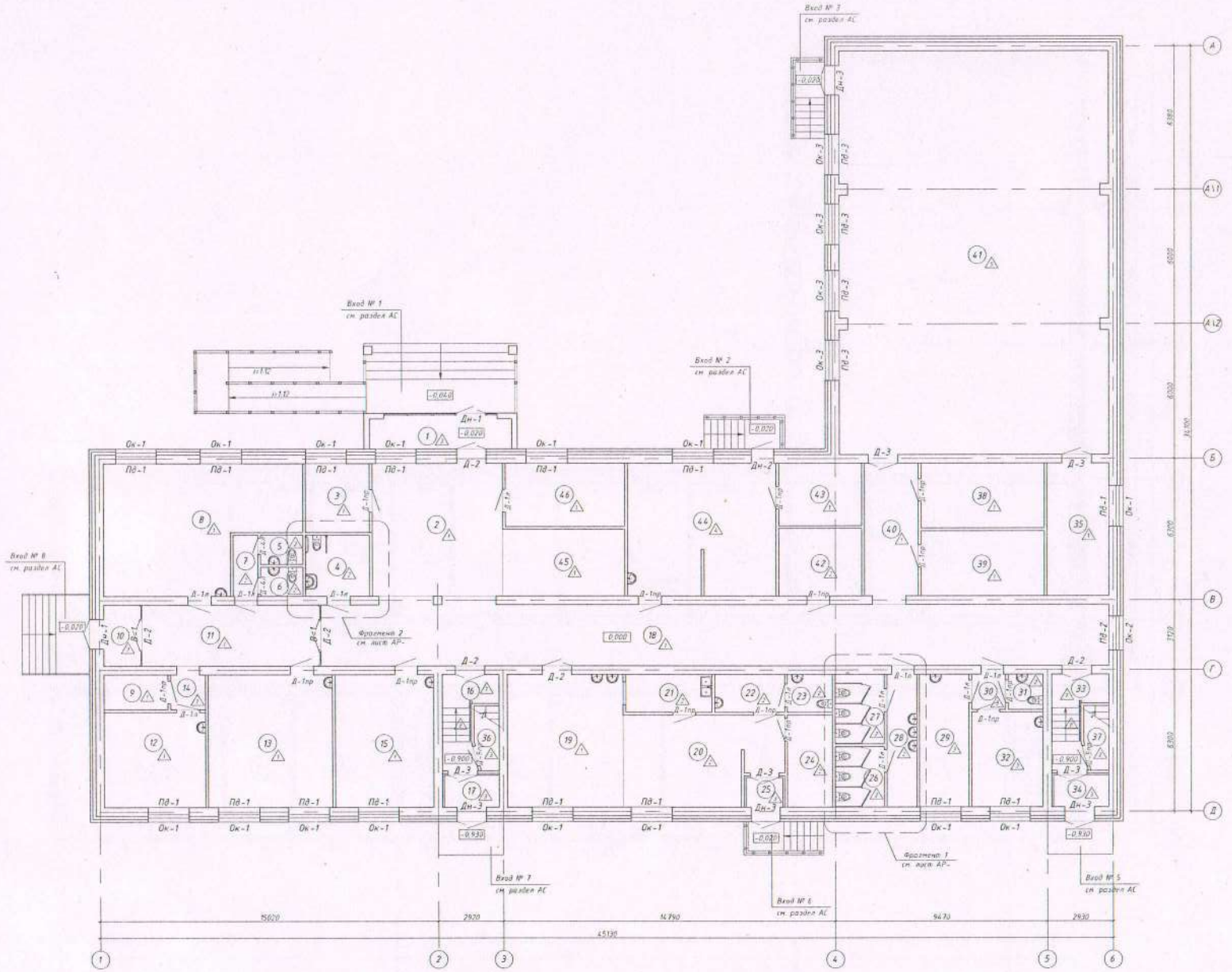

Экспликация помещений

Номер помещения	Наименование	Площадь, м²
1	Тамбур	9,45
2	Вестибюль	35,29
3	Комната охраны, серверная	8,83
4	Санузел для МГН	8,10
5	Санузел	2,52
6	Санузел	2,52
7	Коридор	2,37
8	0 класс	43,42
9	Гардероб	4,87
10	Тамбур	5,50
11	Коридор	16,67
12	Кабинет психолога	19,20
13	Кабинет	32,88
14	Коридор	2,73
15	2 класс	26,32
16	Лестничная клетка	8,12
17	Тамбур	4,33
18	Коридор	103,05
19	Обеденный зал на 36 мест	31,66
20	Кухня	26,44
21	Моечная	6,54
22	Комната персонала	5,42
23	Санузел	2,51
24	Складское помещение для размещения технологического, холодильного оборудования	8,36
25	Тамбур	3,0
26	Санузел	6,03
27	Санузел	6,94
28	Коридор	8,24
29	Производная	13,12
30	Коридор	2,78
31	Санузел	2,53
32	Кабинет врача	13,62
33	Лестничная клетка	8,12
34	Тамбур	4,33
35	Снарядная	16,75
36	Электрощитовая	2,14
37	Водомерный узел Тепловой узел	3,14
38	Раздевальная	16,04
39	Раздевальная	16,04
40	Коридор	16,75
41	Спортивный зал	216,56
42	Помещение для хозяйственного инвентаря и мягкого	11,51
43	Инструментальная комната плотера	10,43
44	Кондиционерная насосная по обработке дерева и помещ. для трудового обучения	39,72
45	Гардеробная	16,75
46	Кабинет директора	15,12
		866,50

								17/23-АР
							Строительство школы на 120 мест в с. Сычевка Павлодарского района Павлодарской области	
Изм.	Кол.уч.	Лист	№док.	Подпись	Дата			
								Стадия: РП; Лист: 9; Листов:
ГИП		Сапарова			06.23		План отделочных работ на отм. 0.000 М1:100	ТОО Компания "СтройПроект-ПВ"
Проверил		Макенова			06.23			
Разработ.		Монтахаев			06.23			

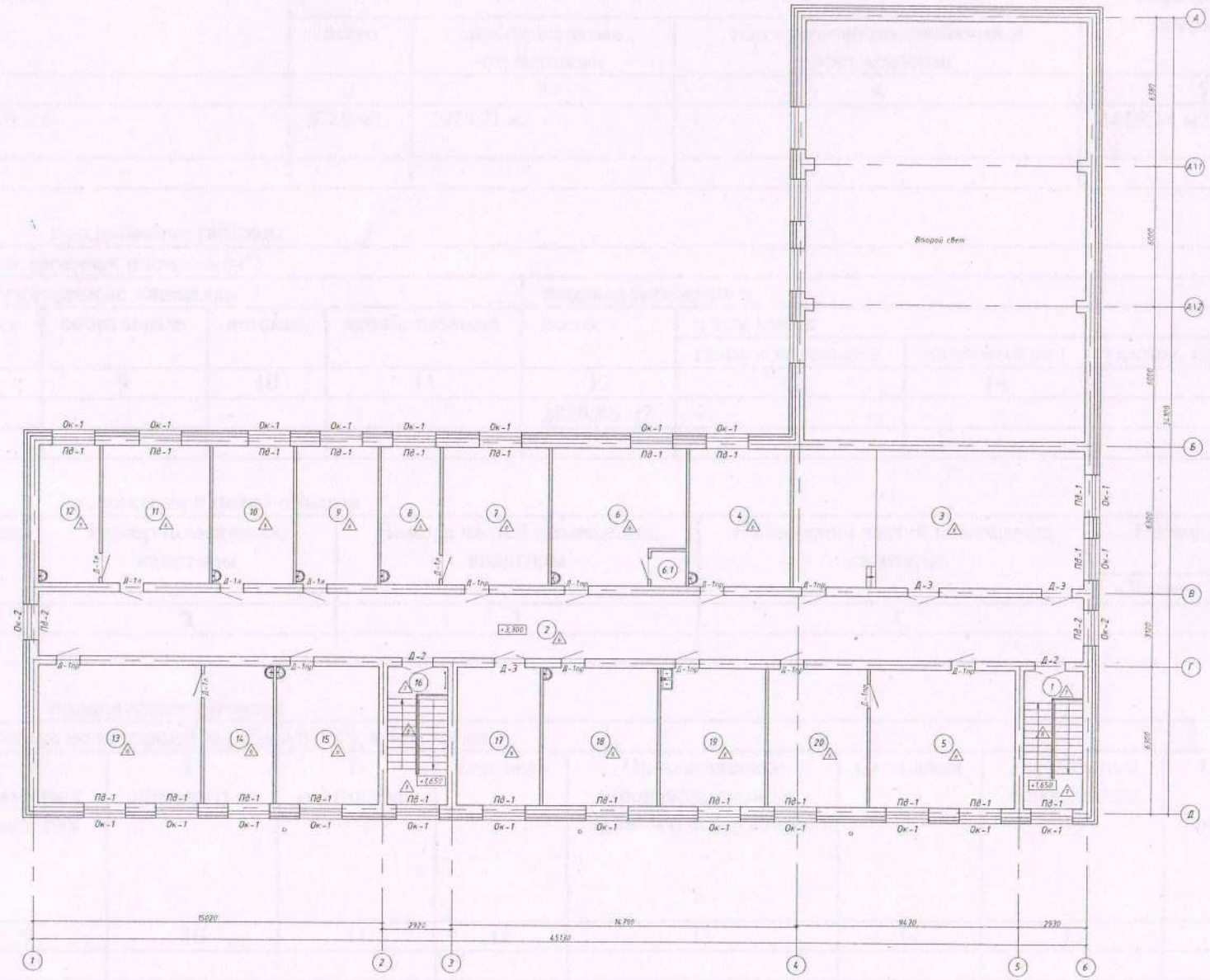

Экспликация помещений

Номер помещения	Наименование	Площадь, м²
1	Лестничная клетка	15,51
2	Вестибюль	122,56
3	Актовый зал на 48 посадочных мест	74,90
4	Классное помещение	26,15
5	Читальный зал	36,90
6	Кабинет НВП	31,85
6.1	Оружейная	2,35
7	Лаборатория по естественным наукам (химия/биология)	26,97
8	Лаборантская	14,89
9	Лингафонно-мультимедийный кабинет	21,06
10	Лингафонно-мультимедийный кабинет	21,06
11	Лаборатория физики	27,56
12	Лаборантская физики	15,48
13	Кабинет информатики	41,75
14	Лаборантская	18,23
15	Классное помещение	26,33
16	Лестничная клетка	15,51
17	Учительская	21,41
18	Кабинет	29,46
19	Кабинет для обработки тканей и технологии	26,98
20	Книжный фонд	25,68
		842,59

Изм.	Кол.уч.	Лист	№док.	Подпись	Дата
ГИП		Сапарова			06.23
Проверил		Маконова			06.23
Разработал		Монахов			06.23

11/23-АР

Строительство школы на 120 мест в с. Сычевка Павлодарского района Павлодарской области

Стадия	Лист	Листов
РП	10	

План отделочных работ на отм. +3.300
М 1:100

ТОО Компания "ЕвроПроект-ПВ"

Экспликация земельного участка ($м^2$)

Общая площадь земельного участка	Застроенная площадь			Незастроенная площадь		
	всего	под основными строениями	под прочими постройками и сооружениями	асфальтовые покрытия	прочие замощения	грунт
1	2	3	4	5	6	7
8250 м2	8250 м2	1076,71 м2	-	4419,14 м2	-	-

продолжение таблицы

Незастроенная площадь ($м^2$)									
оборудованные площадки				зеленые насаждения					
всего	спортивные	детские	хозяйственные	всего	в том числе				
					газон с деревьями	плодовый сад	газоны, цветочные клумбы	огород	прочие
8	9	10	11	12	13	14	15	16	17
-	-	-	-	2820,86 м2	-	-	-	-	-

Экспликация к плану объекта

Этаж	Номер помещения, квартиры	Номера частей помещения, квартиры	Назначение частей помещения, квартиры	Площадь по внутреннему обмеру ($м^2$), в том числе			
				Общая	Полезная	Жилая	Нежилая
1	2	3	4	5	6	7	8

продолжение таблицы

Площадь по внутреннему обмеру ($м^2$), в том числе								
В отдельных квартирах	В общежитиях	В гостиницах	Торговая	Промышленно-производственных зданий и сооружений	Складская	Учреждений образования	Предприятий бытового обслуживания	Организаций и учреждений управления, научных, банковских, общественных и т.п.
9	10	11	12	13	14	15	16	17

продолжение таблицы

Площадь по внутреннему обмеру ($м^2$), в том числе							
Предприятий общественного питания	Организации здравоохранения	Физкультурно-спортивная	Учреждений культуры и искусства	Транспортных зданий и сооружений	Сооружений инженерных сетей	Гаражей	Прочие
18	19	20	21	22	23	24	25

Техническое описание конструктивных элементов основного строения

№ п.п.	Наименование конструктивных элементов		Описание конструктивных элементов (материал, отделка и т.д.)
1	2		3
1	Фундамент		Фундаменты - ленточные из бетонных блоков
2	1) наружные и внутренние капитальные стены		Стены наружные выше отм. 0,000 - внутренний слой δ=380мм - кирпич керамический КР-р-по250х120х88/1,4НФ/100/2,0/35 ГОСТ530-2012 на растворе М100 ; утеплитель- минплита ПЖ-140 (НГ) по ГОСТ9573-2012 толщиной 100мм; наружный слой δ=30мм - штукатурка по полимерной сетке. Стены внутренние выше отм. 0,000 - кирпич керамический КР-р-по 250х120х88/1,4НФ/100/2,0/25 ГОСТ 530-2012 на растворе М100, б=380мм.
	2) перегородки		Перегородки - кирпич керамический КР-р-по 250х120х88/1,4НФ/100/2,0/25 ГОСТ 530-2012 на растворе М50, б=90мм.
3	Перекрытия	чердачное	Перекрытия - сборные железобетонные плиты по серии 1.141-1, вып. 60, 63.
		междуэтажное	Перекрытия - сборные железобетонные плиты по серии 1.141-1, вып. 60, 63.
4	Крыша		Кровля - скатная, из профнастила по деревянной обрешетке, из профнастила из сендвич-панелей кровельных по металлической ферме.
5	Полы	1-го этажа	керамогранитные плиты с матовой поверхностью, линолеум поливинилхлоридный, деревянные полы из досок, спортивный линолеум
		последующих этажей	линолеум коммерческий гомагенный
6	Проемы	окна	металлопластиковые
		двери	металлические, деревянные глухие, дверь со стеклянным полотном з алюмиевых сплавов, ПВХ
7	Отделочные работы	внутренние	Улучшенная штукатурка, выравнивание, покраска, керамическая плитка
		наружные	Облицовочный кирпич силикатный и керамический
8	Горячее водоснабжение		-
9	Водопровод		Централизованное
10	Канализация		Выгреб на 30 м3
11	Электроосвещение		КТПН-250-10/0,4кВ
12	Отопление	печное	-
13		печное газовое	-
14		от ТЭЦ	-

15		от АГВ		-
16		от индивидуальной отопительной установки	на газе	-
17			на твердом топливе	Котельная (БМК) 0,8/ МВт
18		от районной котельной	на газе	-
19			на твердом топливе	-
20	Разные работы			

Техническое описание служебных построек

Показатели	Наименование служебных построек								
Площадь (м ^{2})									
Высота строения (м)									
Объем строения (м ^{3})									
Фундамент									
Стены									
Перекрытия									
Крыша									
Полы									
Окна									
Двери									
Внутренняя отделка									
Наружная отделка									
Печи									

Техническое описание внутридворовых сооружений

Наименование сооружений	Размер в метрах				Объем (м^3)	Материал
	длина	ширина	площадь	высота или глубина		
1	2	3	4	5	6	7

Техническое описание отдельных частей строения
(подвалов, полуподвалов, мезонинов, мансард)

Наименование и назначение отдельных частей строения	Заглубление спланированной поверхности земли до пола подвала	Описание элементов					
		стены	перекрытия	полы	внутренняя отделка	крыша	дополнительные устройства
1	2	3	4	5	6	7	8

Техническое описание нежилых пристроек к основному строению

Наименование конструктивных элементов		Техническое описание конструктивных элементов
1		2
Фундамент		
Стены и перегородки		
Крыша		
Полы		
Перекрытия		
Проемы	-	
	-	
Отделочные работы	-	
	-	
Разные работы		
Итого:		
Фундамент		
Стены и перегородки		
Крыша		
Полы		
Перекрытия		
Проемы	-	
	-	
Отделочные работы	-	
	-	
Разные работы		
Итого:		
Фундамент		
Стены и перегородки		
Крыша		
Полы		
Перекрытия		
Проемы	-	

	-	
Отделочные работы	-	
	-	
Разные работы		
Итого:		-

Исчисление площадей и объемов основной и отдельных частей строения
(подвалов, полуподвалов, мезонинов, мансард, крыш, пристроек и т.п.)

Наименование частей строения и пристроек	Формула для подсчета площадей по наружному обмеру	Площадь ($м^2$)	Высота (м)	Объем ($м^3$)	Наименование частей строения и пристроек	Формула для подсчета площадей по наружному обмеру	Площадь ($м^2$)	Высота (м)	Объем ($м^3$)
1	2	3	4	5	6	7	8	9	10

Заказчик _____ГУ «Управление строительства Павлодарской области», руководитель Сатиев К.К._____

фамилия, имя, отчество (при наличии), подпись руководителя Место печати (при наличии)

Авторский надзор_____Сапарова А.А._____

фамилия, имя, отчество (при наличии), подпись эксперта

Место печати (при наличии)

Приложение 3
к акту приемки объекта
в эксплуатацию
форма

Технические характеристики объекта (линии электропередач)

№ п/п	Наименование	Единица измерения	Количество
1	2	3	4
1	Воздушные ЛЭП низкого напряжения 0,4кВт		
2	Воздушные ЛЭП Высокого напряжения 10 кВ	Провод сталеалюминиевый неизолированный, сечением 35 мм² ГОСТ 839-80, АС 35/6,2	0,11
3	Кабельные ЛЭП низкого напряжения 0,4кВт	километр (далее – км) Кабель силовой бронированный с алюминиевыми жилами сеч.4х10 мм2, ГОСТ 839-80. АБВбШв-1 Кабель силовой бронированный с алюминиевыми жилами сеч.4х95 мм2, АБВбШв-1 Кабель силовой бронированный с алюминевыми жилами сеч.2х10мм², АВБбШв-1 Кабель силовой бронированный с алюминевыми жилами сеч.3х2,5мм, АВБбШв-1	0,114 0,212 0,415 0,110
4	Кабельные ЛЭП высокого напряжения…	км	
5	Площадь опор	м2	
6	Опоры:		
	1) металлические	штук (далее – шт)	
	2) деревянные с деревянными приставками	шт	
	3) деревянные с железобетонными приставками	шт	
	4) железобетонные	шт	12
	5) тросовые подвесы	шт	
7	Провода:		

	1) медные	км	
	2) алюминиевые	км	
	3) сталеалюминиевые	км	
8	Кронштейны для светильников:		
	1) железобетонные	шт	
	2) металлические	шт	
9	Арматура уличного освещения:		
	1) светильники с лампами накаливания	шт	
	2) светильники с ртутными лампами	шт	
	3) светильники с люминесцетными лампами	шт	
10	Кабели:		
	1) марки... напряжением...	км	
	2) марки... напряжением...	км	
11	Муфты соединительные...	шт	4
12	Муфты концевые	шт	
13	Контуры заземления	шт	
14	Устройства грозозащиты	шт	
15	Дорожные покрытия кабельных сетей:		
	1) асфальтобетонные	м 2	
	2) булыжные	м 2	
	3) тротуары	м 2	

Заказчик ГУ "Управление строительства Павлодарской области", руководитель Сатиев К.К.

фамилия, имя, отчество (при наличии), подпись руководителя Место печати (при наличии)

Авторский надзор Сапарова А.А.

фамилия, имя, отчество (при наличии), подпись эксперта

Место печати (при наличии)

Приложение 13
к акту приемки объекта
в эксплуатацию
форма

Технические характеристики объекта
(сети, водоводы, коллекторы и тому подобное)

№ п/п	Наименование	Единицы измерения	Количество, протяженность	Примечание
1	2	3	4	5
Водопровод				
1	Водоводы (общая протяженность)	м		
	1) из стальных труб	м		
	2) из чугунных труб	м		
	3) из асбестоцементных труб	м		
	4) из железобетонных труб	м		
	5) из полиэтиленовых труб Диам. 32 мм Диам. 90 мм	 м м	 100,0 146,2	
2	Распределительная сеть (общая протяженность)	м		
	1) из стальных труб	м		
	2) из чугунных труб	м		
	3) из асбестоцементных труб	м		
	4) из полиэтиленовых труб	м		
	5)	м		
3	Прочие устройства			
	Смотровой колодец	шт	1	
	Задвижка d-100 мм	шт	1	
	" d-	шт		

	" d-	шт		
	Вентили d-	шт		
	" d-	шт		
	" d-	шт		
	Кран d-	шт		
	" d-	шт		
	" d-	шт		
	Гидрант	шт	1	
	Водопроводный ввод	шт		
	Водоразборная колонка	шт		
	Стальной футляр	шт		
	Питьевой фонтанчик	шт		
Канализация				
1	Коллекторы (общая протяженность)	м		
	1) из керамических труб	м		
	2) из чугунных труб	м		
	3) из бетонных труб	м		
	4) из асбестоцементных труб	м		
	5) из железобетонных труб	м		
	6)	м		
	7)	м		
2	Канализационная сеть (общая протяженность)	м		
	1) из керамических труб	м		
	2) из чугунных труб	м		
	3) из бетонных труб	м		
	4) из асбестоцементных труб	м		
	5) из железобетонных труб	м		
	6) из полиэтиленовых труб диам. 150 мм	м	61,3	

3	Прочие устройства			
	Смотровой колодец	шт	5	
	Выпуск Диам. 100 мм	шт м	5 18,0	

Горизонтальный разрез колодца	Вертикальный разрез колодца
Масштаб 1:100	Масштаб 1:500

Спецификация

№ п/п	Наименование	Марка	Материал	Диаметр (мм) (размеры)	Количество	Примечание
1	Колодец водопроводный	В-1	Сборный железобетон	1,5 м	1	
2	Колодец канализационный	К-1-1 К-3-1 К-1-2 ЖУ	Сборный железобетон	1,5 м	4	

Схема привязки колодца к постоянным точкам-ориентирам

В-1	поворотный
К-1-1	от здания 5,0 м
К-3-1	от здания 5,0 м
К-1-2	от здания 5,0 м
ЖУ	от здания 3,0 м

Заказчик ГУ "Управление строительства Павлодарской области", руководитель Сатиев К.К.

фамилия, имя, отчество (при наличии), подпись руководителя Место печати (при наличии)

Авторский надзор Сапарова А.А.

фамилия, имя, отчество (при наличии), подпись эксперта

Место печати (при наличии)

Приложение 14
к акту приемки объекта
в эксплуатацию
форма

Технические характеристики объекта
(тепловая трасса)

№ п/п	Наименование	Единицы измерения	Количество, протяженность	Примечание
1	Протяженность тепловой трассы диам 89х4,0 мм	м	84,0	В 2 нитки
	Протяженность воздушной прокладки:	м		
	1) на эстакадах	м		
	2) на опорах	м		
	Количество опор	шт		
	Протяженность подземной прокладки:	м		
	1) в проходных каналах	м		
	2) в полупроходных каналах	м		
	3) бесканальная прокладка	м	84,0	В 2 нитки
2	Количество колодцев (камер)	шт	1	Камера
3	Количество компенсаторов	шт	1	1
4	Количество вводов	шт	1	
5	Количество кранов Диам 80 мм Диам 25 мм Диам 15 мм	шт	 2 2 2	

Горизонтальный разрез колодца (камеры)	Вертикальный разрез колодца (камеры)
Масштаб _____	Масштаб _____

Спецификация

№ п/п	Наименование	Марка	Материал	Диаметр (мм) (размеры)	Количество	Примечание
1	Тепловая камера	ТК	ФБС	3,2х3,05, м	1	

Схема привязки колодца (камеры) к постоянным точкам-ориентирам
Прилагается на 1 листе

Заказчик __Г У "Упарвление строительства Павлодарской области", руководитель Сатиев К.К.
фамилия, имя, отчество (при наличии), подпись руководителя

Место печати (при наличии)

Авторский надзор_____Сапарова А.А._____
фамилия, имя, отчество (при наличии), подпись эксперта

Место печати (при наличии)

Приложение 16
к акту приемки объекта
в эксплуатацию
форма

Технические характеристики объекта
(линии связи)

№ п/п	Наименование	Единицы измерения	Количество, протяженность
1	2	3	4,1
1	Воздушные линии связи, в том числе:	км	
	1) марка	км	
	2) марка	км	
	3) марка	км	
2	Кабельные линии связи, в том числе:	км	
	1) марка КС-ОКГ-П-8652.D	км	4,1
	2) марка	км	
	3) марка	км	
3	Опоры, в том числе:	шт	
	1) металлические	шт	
	2) деревянные	шт	
	3) анкерные	шт	
	4) железобетонные	шт	
	5) тросовые подвесы	шт	
4	Колодцы сетевые, в том числе:	шт	
	1) ККС-2-10	шт	
5	Муфты соединительные FOSC-A4	шт	1
6	Коллекторы коммуникационные, в том числе:		
	1) керамические	км	

	2) бетонные	км	
	3) асбесто-цементные	км	
	4) пластмассовые	км	
7	НУП (необслуживаемые усилительные пункты)	шт	
8	Прочие устройства		

Горизонтальный разрез колодца	Вертикальный разрез колодца
Масштаб _____	Масштаб _____

Спецификация

№ п/п	Наименование	Марка	Материал	Диаметр (мм) (размеры)	Количество	Примечание
1	Колодец смотровый	ККС-2-10	железобетон	Длина -1,35 Ширина-1,0 м Глубина-1,5 м	2	

Горизонтальный разрез НУП	Вертикальный разрез НУП
Масштаб _____	Масштаб _____

Спецификация

№ п/п	Наименование	Марка	Единицы измерения	Материал	Количество (размеры)	Примечание

Схема привязки колодцев кабельной линии связи и НУП к постоянным точкам-ориентирам

Заказчик __ГУ "Упарвление строительства Павлодарской области", руководитель Сатиев К.К.

фамилия, имя, отчество (при наличии), подпись руководителя Место печати (при наличии)

Авторский надзор_____Сапарова А.А._____

фамилия, имя, отчество (при наличии), подпись эксперта

Место печати (при наличии)

«ЖМТ» АЖ ЕНГІЗІЛДІ

Орындаушы Бурненов Н.Т.
(Т.А.Ә., қолы)

Күні 2024 ж. « 24 » 04

на 23 (двадцать три) листах
прошнуровано и пронумеровано

Павлодар аудандық тіркеу және жер кадастры бөлімі	1
Өтініш № 002256544569	Тіркеу ісі № 1410/25547
Кадастрлық № 14:211:065:346	Тіркелген күні 25.04.2024
	Тіркелген уақыты 11:50
Жылжымайтын мүлік объектісінің мекенжайы: с. Сычевка, ул. 60 Лет Победы, д. 23, кв. 1	
Тіркеуші (маман) Бозжикова	Қолы
Бөлім басшысы Бурненов	Қолы