Утвержден
приказом Министра
по инвестициям и развитию
Республики Казахстан
от 24 апреля 2017 года № 234
форма

Акт приемки объекта в эксплуатацию

«24» 07 2023 г.

Заказчик: ***ЖУМАГУЛОВА ЖАНАТ ДАУЛЕТОВНА, Кызылординская область, Аральский район, ул.Камыстыбас, 192, 293161***

фамилия, имя, отчество (при наличии) - для физических лиц, наименование организации - для юридических лиц, почтовый индекс, область, город, район, населенный пункт, наименование улицы, номер дома/здания (стационарного помещения)

на основании:

Декларации о соответствии от : 27.06.2023 г ***ТОО "ABD building", 120000, Республика Казахстан, Кызылординская область, Кызылорда Г.А., Султан Бейбарыс, 6, 254785***

дата декларации, наименование подрядной (генподрядной) организации,фамилия, имя, отчество (при наличии) руководителя, юридический адрес

Заключения о качестве строительно-монтажных работ от: 27.06.2023 г ***ТОО "BAIMURAT LTD" , Кызылординская область, г.Кызылорда , левый берег 18; Жаппасбаев Орынбек; Тотанов Орынбасар Ертайулы KZ67VJE00046424; KZ94VJE00046423; KZ94VJE00041961 от 04.05.2019, 29.10.2018***

дата заключения, наименование организации, фамилия, имя, отчество (при наличии) экспертов технического надзора, № и дата получения аттестатов

Заключения о соответствии выполненных работ проекту от: 27.06.2023 г *ТОО* ***"НурПроектСервис", 19008926, 17.04.2019 , Республика Казахстан,Кызылординская область, Сырдарьинский район , АМАНГЕЛЬДИ ИМАНОВ, 98 , 294648***

дата заключения, наименование организации, фамилия, имя, отчество (при наличии)экспертов авторского надзора, № и дата получения аттестатов

произведя осмотр готовности предъявленного подрядчиком (генеральным подрядчиком)к приемке в эксплуатацию объекта ***«Реконструкция жилого дома с сараем под размещению детского сада и столовой»***

наименование объекта и вид строительства (новое, расширение, реконструкция, техническое перевооружение, модернизация, капитальный ремонт)

по адресу: ***ул.Камыстыбас, №192 село Камыстыбас, Аральский район, Кызылординская область***

(область, район, населенный пункт, микрорайон, квартал, улица, номер дома (корпуса)

проверив комплектность исполнительной технической документации подтверждает что:1. Строительство объекта осуществлено на основании:

а) решения (постановления) о предоставлении соответствующего права на землю от _____либо нотариально засвидетельствованное письменное согласие собственника (собственников) помещений или частей здания на их изменение

наименование органа вынесшего решение

либо решения о предоставлении соответствующего права на землю

Правительство для граждан по Кызылординской области Аральского района от 14.11.2016 года

б) талона о приеме уведомления о начале или прекращении осуществления

деятельности или определенных действии ГУ «Управление государственного архитектурно-строительного контроля Кызылординской области» № KZ06REA00335314 от 06.06.2023 года

наименование органа принявшего уведомление, дата выдачи талона

в) проекта (проектно-сметной документации) ***ТОО "НурПроектСервис", 19008926, 17.04.2019 , Республика Казахстан,Кызылординская область, Сырдарьинский район, АМАНГЕЛЬДИ ИМАНОВ, 98 , 294648***

наименование проектной организации, номер проекта

утвержденного(й) ***ЖУМАГУЛОВА ЖАНАТ ДАУЛЕТОВНА***

наименование организации утвердившей (переутвердившей) проект и дата утверждения

2. Строительно-монтажные работы осуществлены в сроки:

начало работ **06.06.2023 год;**

месяц, год

окончание работ **26.06.2023 год;**

месяц, год

при продолжительности строительства, месяц:

по норме или по проекту организации строительства, месяц: *1 ;*

фактически, месяц: *1 ;*

3. Объект (комплекс) имеет следующие основные технико-экономические показатели (мощность, производительность, производственная площадь, протяженность, вместимость, объем, пропускная способность, провозная способность, число рабочих мест и тому подобное, заполняется по всем объектам (кроме жилых домов) в единицах измерения соответственно целевой продукции или основным видам услуг):

Мощность, производительность и так далее	Единица измерения	По проекту		Фактически	
		общая (с учетом ранее принятых)	в том числе пускового комплекса или очереди	общая (с учетом ранее принятых)	в том числе пускового комплекса или очереди
«Реконструкция жилого дома с сараем под размещению детского сада и столовой»	м2	251,56	-	251,56	-

Выпуск продукции (оказания услуг), предусмотренной проектом в объеме, соответствующем нормам освоения проектных мощностей в начальный период

_____;

факт начала выпуска продукции с указанием объема

здание имеет следующие показатели:

Показатели	Единица измерения	По проекту	Фактически
Общая площадь	метр в квадрате (далее - $М^2$)	251,56	251,56
Число этажей	Этаж	1	1
Общий строительный объем	метр в кубе (далее - $М^3$)	1808,7	1808,7
В том числе подземной части	$М^3$		
Площадь встроенных, встроенно-пристроенных и пристроенных помещений	$М^2$		

Показатели	По проекту			Фактически		
	число квартир	площадь квартир, $М^2$		число квартир	площадь квартир, $М^2$	
		общая	жилая		общая	Жилая
Всего квартир, в том числе: однокомнатных двухкомнатных трехкомнатных четырехкомнатных и более	-	-	-	-	-	-

4. Технологические и архитектурно-строительные решения по объекту характеризуются следующими данными:

Рабочий проект разработан в необходимом объеме, в соответствии с заданием на проектирование, исходными данными, техническими условиями и требованиями.

Принятые проектные решения соответствуют государственным нормативным требованиям и функциональному назначению объекта.

краткие технические характеристики по особенностям его размещения, по основным материалам и конструкциям, инженерному и технологическому оборудованию

5. На объекте установлено предусмотренное проектом оборудование в количестве согласно актам о его приемке после индивидуального испытания и комплексного опробования;

6. Наружные инженерные коммуникации (холодное и горячее водоснабжение, канализация, теплоснабжение, газоснабжение, электроснабжение и связь) обеспечивают нормальную эксплуатацию объекта (здания, сооружения, помещения) и приняты городскими эксплуатационными организациями;

7. Сметная стоимость по утвержденному проекту (проектной-сметной документации):

всего - 2 000 000;

в том числе строительно-монтажных работ; 1 000 000 млн тенге;

оборудования, инструмента и инвентаря _1 000 000 млн тенге;

8. Сметная стоимость основных фондов, принимаемых в эксплуатацию 2 000 000 тенге, в том числе:

стоимость строительно-монтажных работ 1 000 000 тенге;

стоимость оборудования, инструмента и инвентаря 1 000 000 тенге;

9. Доля местного содержания предусмотрена в проектно-сметной документации ***85%*** и фактически применено ***85%*** (на объектах, финансируемых за счет государственных инвестиций и средств квазигосударственного сектора);

10. Класс энергоэффективности здания ***II ;***

11. Объект построен в соответствии с утвержденным проектом (проектно-сметной документацией) и требованиями государственных нормативных документов в области архитектуры, градостроительства и строительства.

РЕШИЛ: ***«Реконструкция жилого дома с сараем под размещению детского сада и столовой по адресу: ул.Камыстыбас, №192 село Камыстыбас,Аральский район, Кызылординская область»***

принять в эксплуатацию.

наименование объекта (комплекса)

Заказчик ***ЖУМАГУЛОВА ЖАНАТ ДАУЛЕТОВНА***

фамилия, имя, отчество (при его наличии), подпись руководителя

Место печати (при наличии)

Технический надзор:

1) аттестованный (-ые) эксперт (-ы) ***Жаппасбаев Орынбек; Тотанов Орынбасар Ертайулы KZ67VJE00046424; KZ94VJE00046423; KZ94VJE00041961 от 04.05.2019, 29.10.2018***

(фамилия, имя, отчество (при его наличии) эксперта, специализация аттестата, подпись, дата

Место печати (при наличии)

2) аккредитованная организация ***ТОО "BAIMURAT LTD" , Кызылординская область, г.Кызылорда , левый берег 18;***

(наименование организации)

имеющей в своем составе аттестованного (-ых) эксперта (-ов), фамилия, имя, отчество (при его наличии) руководителя, подпись, дата

Место печати (при наличии)

Жаппасбаев Орынбек; Тотанов Орынбасар Ертайулы KZ67VJE00046424; KZ94VJE00046423; KZ94VJE00041961 от 04.05.2019, 29.10.2018 (фамилия, имя, отчество (при его наличии) эксперта, специализация аттестата), подпись, дата

Место печати (при наличии)

Авторский надзор:

1) разработчик проекта ***ТОО "НурПроектСервис", 19008926, 17.04.2019 , Республика Казахстан,Кызылординская область, Сырдарьинский район , АМАНГЕЛЬДИ ИМАНОВ, , 98 , 294648директор Утепбергенов Нурлыбек***

(наименование организации, фамилия, имя, отчество (при его наличии), должность), подпись, дата

Место печати (при наличии)

2) организация ***ТОО "НурПроектСервис", 19008926, 17.04.2019 , Республика Казахстан,Кызылординская область, Сырдарьинский район , АМАНГЕЛЬДИ ИМАНОВ, , 98 , 294648директор Утепбергенов Нурлыбек***

(наименование организации) имеющей в своем составе аттестованного (-ых) эксперта (-ов), фамилия, имя, отчество (при его наличии) руководителя, подпись, дата

Место печати (при наличии)

директор Утепбергенов Нурлыбек

(фамилия, имя, отчество (при его наличии) эксперта, специализация аттестата), подпись, дата

Место печати (при наличии)

Подрядчик (генеральный подрядчик) ***ТОО "ABD building", 120000, Республика Казахстан, Кызылординская область, Кызылорда Г.А., Султан Бейбарыс, 6, 254785 в лице Игембаева К.М.***

фамилия, имя, отчество (при его наличии), подпись руководителя

Место печати (при наличии)

Приложение 2
к акту приемки объекта
в эксплуатацию
форма

Технические характеристики объекта
(многоквартирные жилые дома, промышленные, торговые объекты и тому подобное)

Наименование (многоквартирный жилой дом, промышленные, торговые объекты и т.п.)	Общие сведения									
	количество этажей (этаж)	количество квартир	количество помещений, комнат	площадь застройки (м2)	объем здания (м3)	общая площадь (м2)	жилая площадь (м2)	площадь не жилых помещений (м2)	площадь парковочных мест (м2)	площадь балкона, лоджии (м2)
1	2	3	4	5	6	7	8	9	10	11
Реконструкция жилого дома с сараем под размещению детского сада и столовой	1	-				251,56			-	

продолжение таблицы

Описание конструктивных элементов			Вид отопления	Благоустройство				
фундамент	стены	кровля		электроснабжение	водоснабжение	горячее водоснабжение	канализация	газоснабжение
12	13	14	15	16	17	18	19	20
Бетоно-ленточный	**ракушеблок**	**Металл-профлист**		**есть**	**есть**		septik	-

Распределение площади

№		В отдельных квартирах	В помещениях коридорного типа	В общежитиях	В гостиницах
1	Количество жилых квартир	-	-	-	-
2	Количество жилых комнат	-	-	-	-
3	Общая площадь (м 2)	-	-	-	-
4	Жилая площадь (м 2)	-	-	-	-

продолжение таблицы

Из общего числа площади				Распределение квартир по числу комнат				
в мансардах	в подвалах	в цокольных этажах	в бараках	1-комнатные	2-комнатные	3-комнатные	4-комнатные	5-комнатные
- -	- -	- -	- -	- -	- -	-	- -	- -
-	-	-	-	-	-	-	-	-
-	-	-	-	-	-	-	-	-

Нежилые помещения

Площадь (м2)	Жилая площадь в нежилых помещениях	Торговая	Промышленно-производственных зданий и сооружений	Складская	Бытового обслуживания	Гаражи	Организаций и учреждений управления, научных, банковский, общественных и т.п.
1	2	3	4	5	6	7	8
Основная	-	-	-	-	-	-	-
Вспомогательная	-	-	-	-	-	-	-

продолжение таблицы

Общественного питания	Учреждений образования	Транспортных зданий и сооружений	Здравоохранения, лечебного назначения	Физкультуры и спорта	Учреждений культуры и искусства	Сооружений инженерных сетей	Прочие	Всего
9	10	11	12	13	14	15	16	17
-	-	-	-	-	-	-	-	-
--	-	-	-	-	-	-	-	-

Перечень документов, прилагаемых к техническим характеристикам объекта:

1. Поэтажные планы
2. Экспликация к поэтажным планам

Экспликация земельного участка (м2)

Общая площадь земельного участка	Застроенная площадь			Незастроенная площадь		
	всего	под основными строениями	под прочими постройками и сооружениями	асфальтовые покрытия	прочие замощения	грунт
1	2	3	4	5	6	7
				-	-	-

продолжение таблицы

Незастроенная площадь (м2)									
оборудованные площадки				зеленые насаждения					
					в том числе				
всего	спортивные	детские	хозяйственные	всего	газон с деревьями	плодовый сад	газоны, цветочные клумбы	огород	прочие
8	9	10	11	12	13	14	15	16	17
-	-	-	-	-	-	-	-	-	-

Экспликация к плану объекта

Этаж	Номер помещения, квартиры	Номера частей помещения, квартиры	Назначение частей помещения, квартиры	Площадь по внутреннему обмеру (м2), в том числе			
				Общая	Полезная	Жилая	Нежилая
1	2	3	4	5	6	7	8
	-	-	-		-	-	
-	-	-	-	-	-	-	-

продолжение таблицы

Площадь по внутреннему обмеру (м2), в том числе								
В отдельных квартирах	В общежитиях	В гостиницах	Торговая	Промышленно-производственных зданий и сооружений	Складская	Учреждений образования	Предприятий бытового обслуживания	Организаций и учреждений управления, научных, банковских, общественных и т.п.
9	10	11	12	13	14	15	16	17
-	-	-			-	-	-	-

продолжение таблицы

Площадь по внутреннему обмеру (м2), в том числе							
Предприятий общественного питания	Организации здравоохранения	Физкультурно-спортивная	Учреждений культуры и искусства	Транспортных зданий и сооружений	Сооружений инженерных сетей	Гаражей	Прочие
18	19	20	21	22	23	24	25
-	-	-	-	-	-	-	-

Техническое описание конструктивных элементов основного строения

№ п.п.	Наименование конструктивных элементов	Описание конструктивных элементов (материал, отделка и т.д.)
1	2	3
1	Фундамент	**Бетоно-ленточный**

2	1) наружные и внутренние капитальные стены			**ракушеблок**
	2) перегородки			**жженныйкирпич**
3	Перекрытия	чердачное		
		междуэтажное		**нет**
4	Крыша			**Металл-профлист**
5	Полы	1-го этажа		
		последующих этажей		
6	Проемы	окна		**металлопластик**
		двери		**металлические**
7	Отделочные работы	внутренние		**Штукатурка**
		наружные		улучшенная штукатурка с последующей водоэмульсионной и известковой побелкой;
8	Горячее водоснабжение			
9	Водопровод			**есть**
10	Канализация			**септик**
11	Электроосвещение			**есть**
12	Отопление	печное		-
13		печное газовое		-
14		от ТЭЦ		-
15		от АГВ		-
16		от индивидуальной отопительной установки	на газе	
17			на твердом топливе	
18		от районной котельной	на газе	
19			на твердом топливе	
20	Разные работы			

Техническое описание служебных построек

Показатели	Наименование служебных построек								
	-	-	-	-	-	-	-	-	-
Площадь (м 2)	-	-	-	-	-	-	-	--	--
Высота строения (м)	-	-	-	-	-	-	-	-	-
Объем строения (м 3)	-	-	-	-	-	-	-	-	-
Фундамент	-	-	-	-	-	-	-	--	-
Стены	-	-	-	-	-	-	-	-	-

Перекрытия	-	-	-	-	-	-	-	-	-
Крыша	-	-	-	-	-	-	-	-	-
Полы	-	-	-	-	-	-	-	-	-
Окна	-	-	-	-	-	-	-	-	-
Двери	-	-	-	-	-	-	-	-	-
Внутренняя отделка	-	-	-	-	-	-	-	-	-
Наружная отделка	-	-	-	-	-	-	-	-	-
Печи	-	-	-	-	-	-	-	-	-

Техническое описание внутридворовых сооружений

Наименование сооружений	Размер в метрах				Объем (м3)	Материал
	длина	ширина	площадь	высота или глубина		
1	2	3	4	5	6	7
Реконструкция жилого дома с сараем под размещению детского сада и столовой	-	-	-	-	-	-

Наименование конструктивных элементов		Техническое описание конструктивных элементов
1		2
Фундамент		-
Стены и перегородки		-
Крыша		-
Полы		-
Перекрытия		-
Проемы	окна	-
	двери	-
Отделочные работы	внутренние	-
	наружные	-
Разные работы		-
Итого:		-
Фундамент		-

Стены и перегородки		-
Крыша		-
Полы		-
Перекрытия		-
Проемы	окна	-
	двери	-
Отделочные работы	внутренние	- -
	наружные	-
Разные работы		-
Итого:		-
Фундамент		-
Стены и перегородки		-
Крыша		-
Полы		-
Перекрытия		-
Проемы	окна	-
	двери	-
Отделочные работы	внутренние	-
	наружные	-
Разные работы		- -
Итого:		-

Исчисление площадей и объемов основной и отдельных частей строения (подвалов, полуподвалов, мезонинов, мансард, крыш, пристроек и т.п.)

Наименование частей строения и пристроек	Формула для подсчета площадей по наружному обмеру	Площадь (м 2)	Высота (м)	Объем (м 3)	Наименование частей строения и пристроек	Формула для подсчета площадей по наружному обмеру	Площадь (м 2)	Высота (м)	Объем (м 3)

1	2	3	4	5	6	7	8	9	10
-	-	-	-	-	-	-	-	-	-

Заказчик ***ЖУМАГУЛОВА ЖАНАТ ДАУЛЕТОВНА***

фамилия, имя, отчество (при наличии), подпись руководителя Место печати (при наличии)

Авторский надзор ***ТОО "НурПроектСервис", 19008926, 17.04.2019 , Республика Казахстан,Кызылординская область, Сырдарьинский район , АМАНГЕЛЬДИ ИМАНОВ, , 98 , 294648***

фамилия, имя, отчество (при наличии), подпись эксперта Место печати (при наличии)

Сводный план сетей

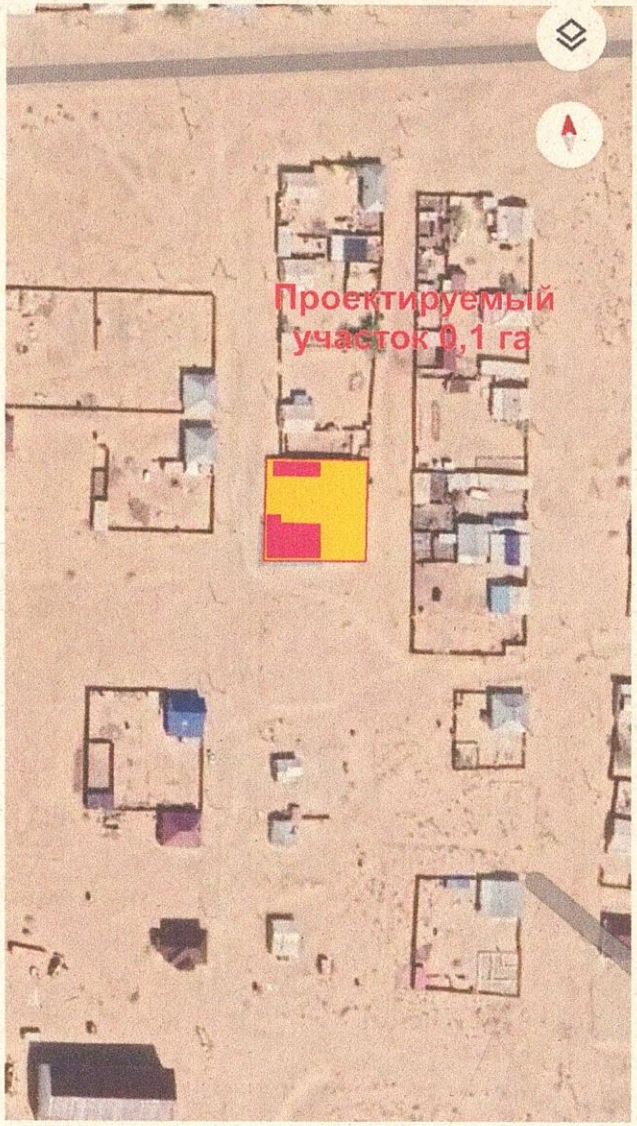

Условные обозначения

Существующий водопровод

Проектируемый водопровод

Существующий кабельная линия 10 кВт

Проектируемый кабельная линия 10 кВт

Граница проектируемого участка

Проектируемое здания

Изм.	Кол.уч.	Лист	№док.	Подпись	Дата	Заказчик: Жумагулова Ж.Д.		
						Реконструкция жилого дома с сараем под размещению детского сада и столовой по адресу: ул.Камыстыбас,№192 село Камыстыбас,Аральский район,Кызылординская область		
Разра.		Алина Н.				МАСШТАБ 1:1000	Стадия: ЭП	Лист: 16	Листов:
						Сводный план сетей	ТОО «QAZAQ ArH».		