Приложение 3
к приказу Министра
по инвестициям и развитию
Республики Казахстан
от 24 апреля 2017 года № 235
Форма

Декларация о соответствии

« 16» 05 2023 г.

Подрядчик (генеральный подрядчик) ***ТОО "ABD building", 120000, Республика Казахстан, Кызылординская область, Кызылорда Г.А., Султан Бейбарыс, 6, 254785***

наименование организации, юридический адрес

в лице ***Игембаева К.М.***

фамилия, имя, отчество (при наличии) руководителя организации

по объекту ***«Реконструкция жилого дома под размещение детского сада по адресу: ул.К.Байсеитовой, п.Жаксыкылыш,д.11, Аральский район , Кызылординская область»***

наименование, местонахождения объекта

заказчиком которого является ***АЛЬЖАНОВ ЖАНБОЛАТ ОРАКОВИЧ***

наименование организации, фамилия, имя, отчество (при наличии) руководителя

удостоверяет, что:

1. Строительно – монтажные работы на объекте выполнены в соответствии с утвержденным проектом (проектно – сметной документацией), государственными нормативами в сфере архитектурной, градостроительной и строительной деятельности;

2. Субподрядные организации:_____нет_____

наименование организации

3. Проект (проектно-сметная документация ***ТОО "НурПроектСервис", 19008926, 17.04.2019 , Республика Казахстан,Кызылординская область, Сырдарьинский район , АМАНГЕЛЬДИ ИМАНОВ, 98 , 294648***

наименование проектной организации, номер проекта

утвержден(а) ***АЛЬЖАНОВ ЖАНБОЛАТ ОРАКОВИЧ***

наименование организации утвердившей (переутвердившей) проект и дата утверждения

Авторский надзор:

организация ***ТОО "НурПроектСервис", 19008926, 17.04.2019 , Республика Казахстан,Кызылординская область, Сырдарьинский район , АМАНГЕЛЬДИ ИМАНОВ, , 98 , 294648***

наименование организации утвердившей (переутвердившей) проект и дата утверждения

4. Объект (комплекс) имеет следующие основные технико-экономические показатели (мощность, производительность, производственная площадь, протяженность, вместимость, объем, пропускная способность, провозная способность, число рабочих мест и тому подобное, заполняется по всем объектам (кроме жилых домов) в единицах измерения соответственно целевой продукции или основным видам услуг):

Мощность, производительность и так далее	Единица измерения	По проекту		Фактически	
		общая (с учетом ранее принятых)	в том числе пускового комплекса или очереди	общая (с учетом ранее принятых)	в том числе пускового комплекса или очереди
«Реконструкция жилого дома под размещению детского сада»	**м2**	218,7	-	218,7	-

Выпуск продукции (оказания услуг), предусмотренной проектом в объеме, соответствующем нормам освоения проектных мощностей в начальный период

_____;

факт начала выпуска продукции с указанием объема

Жилой дом имеет следующие показатели:

Показатели	Единица измерения	По проекту	Фактически
Общая площадь	метр в квадрате (далее - $М^2$)	218,7	218,7
Число этажей	Этаж	1	1
Общий строительный объем	метр в кубе (далее – $М^2$)	1660,0	1660,0
В том числе подземной части	$М^3$		
Площадь встроенных, встроенно-пристроенных и пристроенных помещений	$М^2$		

Показатели	По проекту			Фактически		
	число квартир	площадь квартир, $М^2$		число квартир	площадь квартир, $М^2$	
		общая	жилая		общая	Жилая
Всего квартир, в том числе: однокомнатных двухкомнатных трехкомнатных четырехкомнатных и более	-	-	-	-	-	-

5. Технологические и архитектурно-строительные решения по объекту характеризуются следующими данными:

Рабочий проект разработан в необходимом объеме, в соответствии с заданием на проектирование, исходными данными, техническими условиями и требованиями. Принятые проектные решения соответствуют государственным нормативным требованиям и функциональному назначению объекта.

краткие технические характеристики по особенностям его размещения, по основным материалам и конструкциям, инженерному и технологическому оборудованию

6. На объекте установлено предусмотренное проектом оборудование в количестве согласно актам о его приемке после индивидуального испытания и комплексного опробования;

7. Мероприятия по охране труда, обеспечению взрывобезопасности, пожаробезопасности,
охране окружающей природной среды и антисейсмические мероприятия, предусмотренные
проектом выполнены;

8. Строительно-монтажные работы осуществлены в сроки:

начало работ 29.04.2023
месяц, год

окончание работ 15.05.2023
месяц, год

при продолжительности строительства, месяц:

по норме или по проекту организации строительства, месяц: 1 месяца;

фактически, месяц: 1 месяца;

9. Примененные строительные материалы, конструкции, оборудование и изделия соответствуют требованиям проекта и государственных нормативов;

9-1. Доля местного содержания предусмотрена в проектно-сметной документации _*85*_% и фактически применено _*85*_% (на объектах финансируемых за счет государственных инвестиций и средств квазигосударственного сектора);

10. Исполнительная геодезическая съемка фактического положения подземных инженерных сетей и/или зданий (сооружений) выполнена (обязательное приложение к декларации о соответствии);

10-1. Исполнительная техническая документация имеется в полном объеме, в том числе в электронном модуле;

11. Наружные инженерные коммуникации (холодное и горячее водоснабжение, канализация, теплоснабжение, газоснабжение, электроснабжение и связь) обеспечивают нормальную эксплуатацию объекта, что подтверждается поставщиками услуг по инженерному и коммунальному обеспечению.

Поставщики услуг по инженерному и коммунальному обеспечению:

Глав. инженер Аральской АЭС [signature] Н. Кармурзаев.

Нач. ПУ АСПБ [signature] Ю.А. Камалов.

.

.

наименование организации, фамилия, имя, отчество(при наличии), подпись руководителя, дата Место печати(при наличии)

12. Шумоизоляция здания соответствует проекту и подтверждается экспертным заключением выдаваемым государственной организацией осуществляющей санитарно-эпидемиологическую экспертизу по результатам лабораторных замеров проведенных аккредитованными испытательными лабораториями (центрами) (экспертное заключение прилагается);

13. Обеспечен доступ для маломобильных групп населения, что подтверждается органами социальной защиты населения_____

Абдергенов Ануар Мирзабекович _____;

фамилия, имя, отчество (при наличии), подпись руководителя, дата

Место печати (при наличии)

Подрядчик (генеральный подрядчик) ***ТОО "ABD building", 120000, Республика Казахстан, Кызылординская область, Кызылорда Г.А., Султан Бейбарыс, 6, 254785***

считает объект ***«Реконструкция жилого дома под размещение детского сада по адресу: ул.К.Байсеитовой, п.Жаксыкылыш,д.11, Аральский район , Кызылординская область»***

наименование объекта (комплекса)

готовым к приемке в эксплуатацию

гарантирует качество выполненных строительно-монтажных и специальных работ, и принимает на себя обязательство устранять дефекты, возникшие по его вине при строительстве объекта согласно гарантийного срока в соответствии с законодательством Республики Казахстан.

Подрядчик (генеральный подрядчик)

ТОО "ABD building", 120000, Республика Казахстан, Кызылординская область, Кызылорда Г.А., Султан Бейбарыс, 6, 254785

фамилия, имя, отчество (при наличии) руководителя, подпись, дата

Место печати (при наличии)

Сводный план сетей

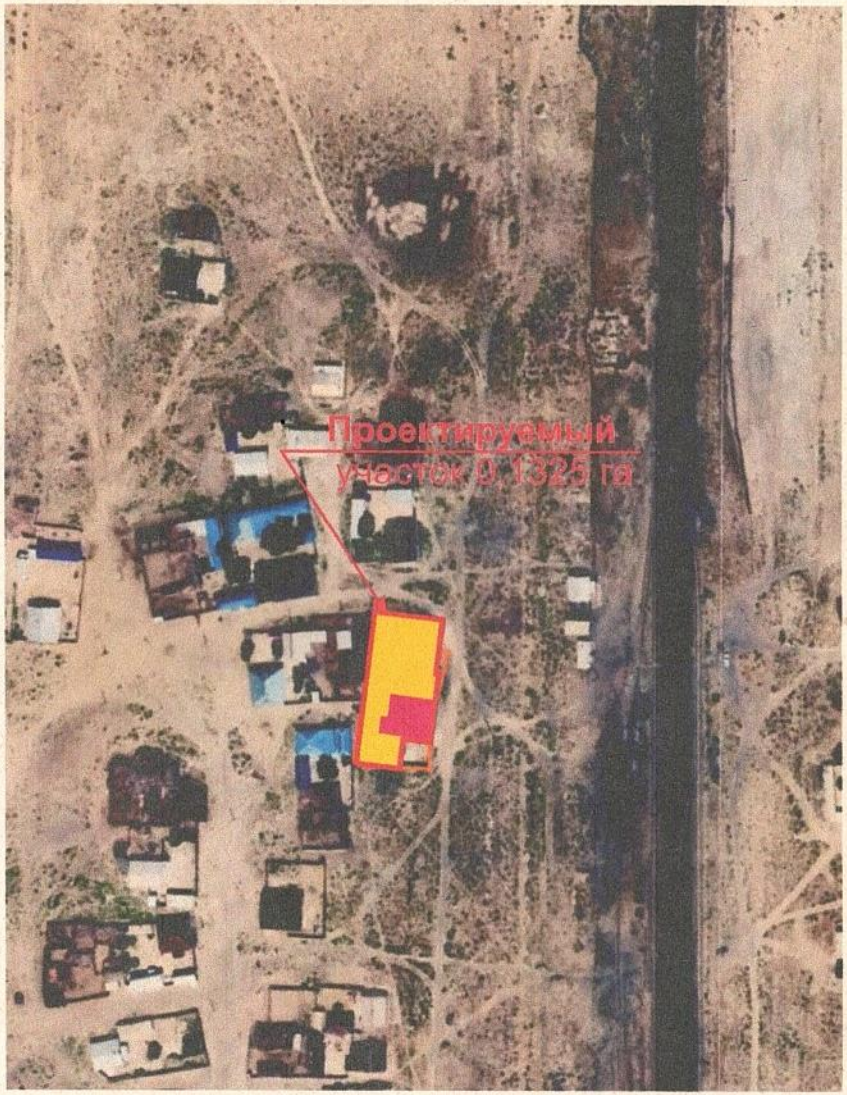

Изм.	Кол.уч.	Лист	№док.	Подпись	Дата	Реконструкция жилого дома под размещение детского сада по адресу: ул.Сапак №70, в селе Сапак,Аральский район,Кызылординская обл.			
Разра.		Алина Н.				МАСШТАБ 1:1000	Стадия	Лист	Листов
							ЭП		
						Сводный план сетей	ТОО «QAZAQ ArH».		