ИЗМЕНЕНИЕ
в экспертное заключение от 13.05.2024 года № 01-0201/24 по РП «Строительство школы в селе Коянды» на 2000 обучающихся в Целиноградском районе Акмолинской области» (без наружных инженерных сетей) (далее – Экспертное заключение), выданное РГП "Госэкспертиза".

Заказчик – Акционерное общество "Samruk-Kazyna Construction".

Генпроектировщик – Товарищество с ограниченной ответственностью "Engineering center ltd".

1. В текст экспертного заключения внести следующее изменение:

в разделе 9 «Результаты экспертизы», в подразделе «Оценка принятых решений» в третьем абзаце предложение «Уровень ответственности объекта – II (нормальный), относящийся к технически сложным» заменить предложением «Уровень ответственности объекта – I (повышенный), относящийся к технически сложным».

2. Настоящее дополнение является неотъемлемой частью Экспертного заключения.

Генеральный директор
Заместитель генерального директора по производству
Тикибаев Е.А.

Руководитель экспертной группы
Эксперт
Танина Г.В.

Экспертная группа:

Идрисова А.М.
Главный специалист
РГП "Госэкспертиза"

Танина Г.В.
Эксперт
РГП "Госэкспертиза"

Мусабекова Г.Т.
Эксперт
РГП "Госэкспертиза"

Ильяшенко Н.Ф.
Руководитель сектора
РГП "Госэкспертиза"

Сибагатов А.Т.
Эксперт
РГП "Госэкспертиза"

Байгузиев М.С.
Эксперт
РГП "Госэкспертиза"

Сыздыков А.Х.
Эксперт
РГП "Госэкспертиза"

Калиаскарова А.Л.
Эксперт
РГП "Госэкспертиза"

Ехласов А.С.
Эксперт
РГП "Госэкспертиза"

Абай А.Е.
Эксперт
РГП "Госэкспертиза"

Койшебаева Г.С.
Руководитель сектора
РГП "Госэкспертиза"

Сансызбаев Е.И.
И.о. руководителя сектора
РГП "Госэкспертиза"

Шалабекова Г.К.
Эксперт
РГП "Госэкспертиза"

Баширов Р.К.
Начальник управления
РГП "Госэкспертиза"

Бердашев Б.Ж.
Начальник отдела
РГП "Госэкспертиза"

"Мемсараптама" РМК берген «Ақмола облысы Целиноград ауданының Қоянды ауылында 2000 оқушыға арналған мектеп салу» (сыртқы инженерлік желілерсіз) ЖЖ бойынша 13.05.2024 жылғы № 01-0201/24 сараптама қорытындысына (бұдан әрі – Сараптама қорытындысы) ӨЗГЕРІСТЕР ЖӘНЕ (НЕМЕСЕ) ТОЛЫҚТЫРУЛАР

Тапсырыс беруші – "Samruk-Kazyna Construction" акционерлік қоғамы

Бас жобалаушы – "Engineering center ltd" жауапкершілігі шектеулі серіктестігі

1. в разделе 9 «Результаты экспертизы», в подразделе «Оценка принятых решений» в третьем абзаце предложение «Уровень ответственности объекта – II (нормальный), относящийся к технически сложным» необходимо изменить на «Уровень ответственности объекта – I (повышенный), относящийся к технически сложным»

2. Осы толықтыру және (немесе) өзгеріс Сараптама қорытындысының ажырамас бөлігі болып табылады.

Бас директор/филиал директоры
Бас директордың өндіріс жөніндегі орынбасары
Е.А. Тикибаев

Сараптама тобының жетекшісі
Сарапшы
Г.В. Танина

Сараптама тобы:

А.М. Идрисова
Бас маман
"Мемсараптама" РМК

Г.В. Танина
Сарапшы
"Мемсараптама" РМК

Г.Т. Мусабекова
Сарапшы
"Мемсараптама" РМК

Н.Ф. Ильяшенко
Сектор жетекшісі
"Мемсараптама" РМК

А.Т. Сибагатов
Сарапшы

"Мемсараптама" РМК

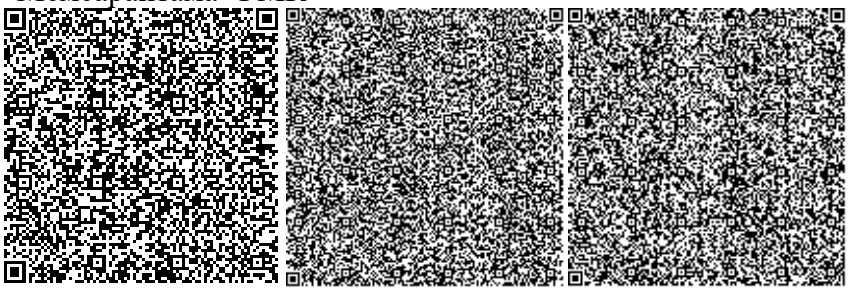

М.С. Байгузиев
Сарапшы
"Мемсараптама" РМК

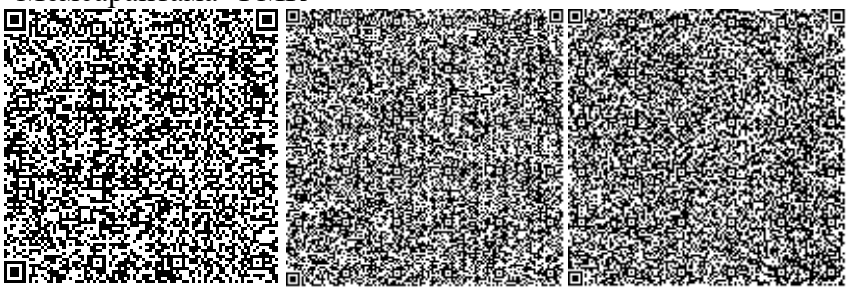

А.Х. Сыздыков
Сарапшы
"Мемсараптама" РМК

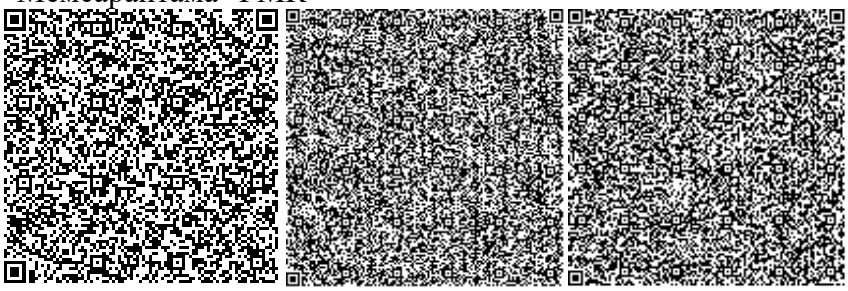

А.Л. Калиаскарова
Сарапшы
"Мемсараптама" РМК

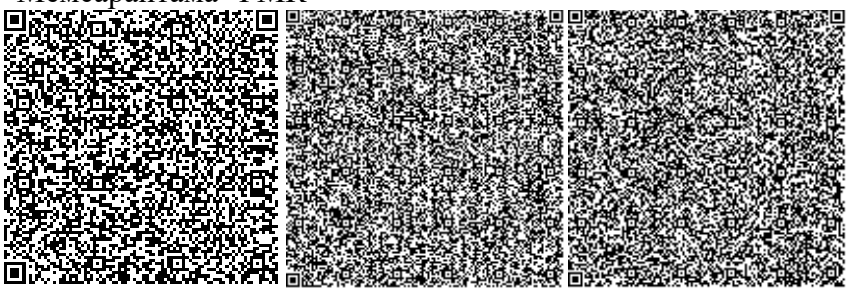

А.С. Ехласов
Сарапшы
"Мемсараптама" РМК

А.Е. Абай
Сарапшы
"Мемсараптама" РМК

Г.С. Койшебаева
Сектор жетекшісі
"Мемсараптама" РМК

Е.И. Сансызбаев
Сектор бастығының міндетін атқарушы
"Мемсараптама" РМК

Г.К. Шалабекова
Сарапшы
"Мемсараптама" РМК

Р.К. Баширов
Басқарма бастығы
"Мемсараптама" РМК

Б.Ж. Бердашев
Бөлім бастығы
"Мемсараптама" РМК