«ЖМТ» АЖ ЕНГІЗІЛДІ
Орындаушы Мұртазашова
(Т.А.Ә., қолы)
Күні 20 24 ж. «19» 04

Утвержден приказом
Министра по инвестициям и развитию
Республики Казахстан
от 24 апреля 2017 года № 234
форма

Акт приемки объекта в эксплуатацию

ЗКО, г. Уральск

"15" 07 2024 года

Заказчик: **ТОО «Сапар Строй Азия»; БИН 070540014327; 87056388826; 090000, ЗКО, г.Уральск, ул. Курмангазы, д.90**

фамилия, имя, отчество (при его наличии) ИИН, телефон – для физических лиц, наименование организации – для юридических лиц, БИН, телефон, почтовый индекс, область, город, район, населенный пункт, наименование улицы, номер дома/здания (стационарного помещения)

на основании:

Декларации о соответствии (прилагается) **от 15.07.2024г., ТОО "Сапар Строй Азия", Исаев Х.Х.; БИН 070540014327**

дата подписания декларации, наименование подрядной (генподрядной) организации, фамилия, имя, отчество (при его наличии) руководителя, юридический адрес, БИН, телефон

Заключения о качестве строительно-монтажных работ (прилагается) **от 15.07.2024г. ТОО «Adal Story Engineering» Мусин А.А. KZ88VJE00040129 от. 06.08.2018г.; Наурыз А.А. KZ02VJE00020337 от 05.10.2016г. БИН 210340026265**

дата подписания заключения, наименование организации, фамилия, имя, отчество (при его наличии) экспертов технического надзора, № и дата получения аттестатов, БИН, телефон

Заключения о соответствии выполненных работ проекту (прилагается) **от 15.07.2024г. ТОО «Авангард Инжиниринг», Камалиев Б.М.; БИН 100940016079**

дата подписания заключения, наименование организации, фамилия, имя, отчество (при его наличии) экспертов авторского надзора, № и дата получения аттестатов, БИН, телефон

произведя осмотр готовности предъявленного подрядчиком (генеральным подрядчиком) к приемке в эксплуатацию объекта: **«Строительство многоэтажного жилого дома», II-нормальный уровень ответственности, технически сложный**

наименование объекта, вид строительства (новое, расширение, реконструкция, техническое перевооружение, модернизация, капитальный ремонт), уровень ответственности, техническая и технологическая сложность объекта по адресу: **ЗКО, г.Уральск, ул. Молдавская 2/1, кадастровый номер 08:130:023:1284**

(область, район, населенный пункт, микрорайон, квартал, улица, номер дома (корпуса)

проверив комплектность исполнительной технической документации, в том числе посредством электронного модуля исполнительной технической документации "__"_____20__ года, дата ознакомления подтверждает, что:

1. Строительство объекта осуществлено на основании:

1) правоустанавливающего документа на земельный **участок Договор аренды от 19.08.2022г.; Постановление №401 от 18.02.2021г. Архитектурно-планировочное задание (АПЗ) на проектирование KZ49VUA00683144 от 15.06.2022 г, Отдел архитектуры и градостроительства города Уральск KZ85VUA01196014 от 06.08.2024**

документ, подтверждающий наступление юридических фактов (юридических составов), на основании которых возникают, изменяются или прекращаются права на земельный участок, в том числе договоры, решения судов, правовые акты исполнительных органов, свидетельство о праве на наследство, передаточный акт или разделительный баланс при реорганизации негосударственных юридических лиц, владеющих земельным участком на праве собственности или выкупивших право временного возмездного землепользования (аренды).

либо решения о реконструкции (перепланировке, переоборудовании) помещений (отдельных частей) существующих зданий

_____

наименование органа, вынесшего решение

2) талона о приеме уведомления о начале строительно-монтажных работ **ГУ "Управление государственного архитектурно-строительного контроля ЗКО"от 20.04.2023 г. №KZ68REA00327990; 02.08.2024г. №KZ66REA00408536**

наименование органа, принявшего уведомление, дата и № принятия талона

3) проекта (проектно-сметной документации) **ТОО «Авангард-Инжиниринг» №А-01/15**

наименование проектной организации, номер проекта утвержденного(й)

ТОО «Сапар Строй Азия», 10.04.2023г.

дата и номер проекта, наименование организации утвердившей (переутвердившей) проект и дата утверждения

«ЖМТ» АЖ ЕНГІЗІЛДІ
Орындаушы Муртарина Ж
(Т.А.Ә., қолы)
Күні 20 24 ж. « 15 » 08

2. Строительно-монтажные работы осуществлены в сроки:

начало работ **04.2023г** ;

месяц, год

окончание работ **07. 2024 г.**

месяц, год

При продолжительности строительства,

месяц: по норме или по проекту организации строительства, месяц: **11** ;

фактически, месяц: **15** ;

3. Объект (комплекс) имеет следующие основные технико-экономические показатели (мощность, производительность, производственная площадь, протяженность, вместимость, объем, пропускная способность, провозная способность, число рабочих мест и тому подобное, заполняется по всем объектам (кроме жилых домов) в единицах измерения соответственно целевой продукции или основным видам услуг):

Мощность, производительность и так далее	Единицаизмерения	Попроекту		Фактически	
		общая (с учетом ранее принятых)	в том числе пускового комплекса или очереди	общая (с учетом ранее принятых)	в том числе пускового комплекса или очереди

Выпуск продукции (оказания услуг), предусмотренной проектом в объеме, соответствующем нормам освоения проектных мощностей в начальный период

_____;

факт начала выпуска продукции с указанием объема

Девятиэтажный многоквартирный жилой дом с подвальным и техническим этажом имеет следующие показатели:

Показатели	Единица измерения	По проекту	Фактически
Общая площадь	метр в квадрате (далее – м2)	6551,77	6513,3
Число этажей	этаж	9 этажа + Подвал+ технический этаж	9 этажа + Подвал+ технический этаж
Общий строительный объем	метр в кубе (далее – м3)	25519,88	25519,88
В том числе подземной части	м3		
Площадь встроенных, встроенно-пристроенных и пристроенных помещений	м2		

«ЖМТ» АЖ ЕНГІЗІЛДІ
Орындаушы (Т.А.Ә., қолы)
Күні 20 24 ж. « 19 » 08

Показатели	По проекту			Фактически		
	Число квартир	Площадь квартир, м2		Число квартир	Площадь квартир, м2	
		общая	жилая		общая	жилая
Всего квартир,	72			72		
в том числе:						
однокомнатных	36			36		
двухкомнатных	18	5035,3	2324,0	18	5035,3	2324,0
трехкомнатных	18			18		
четырехкомнатных и более						

4. Технологические и архитектурно-строительные решения по объекту характеризуются следующими данными:

Жилой дом запроектирован 9-ти этажный, 72-х квартирный 2-х подъездный с подвалом и техническим этажом прямоугольной формы в плане с размерами в осях 15,2х44,06м.

Планировочное решение жилых этажей представляют собой из 1-комнатных квартир с односторонней ориентацией, 2-х комнатных и 3-х комнатных квартир с двухсторонней ориентацией и лестнично-лифтовым узлом.

В жилых этажах расположены квартиры следующих типов: -1 комн.кв. – 4шт.; - 2 комн.кв. – 2шт.; - 3 комн.кв. – 2шт. Высота подвала этажей – 2,4м. Высота жилых этажей 2,7м. Высота технического этажа – 1,8м. Все размеры указаны от пола до низа перекрытий этажей.

Вертикальная связь осуществляется двумя лифтами. Предусматривается пассажирский лифт, подходящий для транспортировки маломобильных групп населения (инвалидов) и противопожарных подразделений, с внутренними габаритами кабины 1200-2100мм, с шириной двери 900мм. Лифт FUJI SL, малошумный. Грузоподъемность 1000 кг. Оборудован противопожарными дверьми. Входы в жилой дом запроектированы с учетом требований для маломобильных групп граждан: - пандус из бетона для

[illegible]ления инвалидом-колясочником перепада между отметками планировки и площадки перед [illegible]дом; -для маломобильных групп граждан (МГН) предусмотреть электрический подъемник наклонного перемещения на высоту h=0,9м. закрепленный к стене лестничной клетки в количестве 1 шт. на каждый подъезд. Марки подъемника «Vimec V64 Стандарт» адрес: г.Астана, Сейфуллина 4/1, ВП 12-14, +7(7172) 63-56-20.

Лестничная клетка предусмотрена типа Л1 обычная, имеющая выход непосредственно наружу через лифтовый холл и на кровлю.

Лестничная клетка Л1 оснащена с естественным освещением в наружных стенах на каждом этаже. Выход наружу из здания предусмотрен на планировочную отметку земли.

Планировка квартир выполнена с учетом эргономики и обеспечивает удобное размещение мебели и оборудования. Площади всех помещений соответствуют требованиям действующих СП РК и задания на проектирование.

Жилые помещения квартир обеспечены нормативной естественной освещенностью и нормативной продолжительностью инсоляции через оконные проемы в наружных стенах. Все строительные ограждающие конструкции, разработанные в проекте, удовлетворяют современным санитарно-гигиеническим требованиям.

Жилой дом запроектирован с продольными и поперечными несущими стенами. Фундаменты ленточные – монолитная железобетонная подушка кл. С20/25, толщиной 700мм. Наружные и внутренние стены выполнены из сплошной кладки силикатного кирпича СУРПо-М100,125,152/F/50/1,8 ГОСТ 379-2015, с облицовкой наружных стен лицевым кирпичом КР-л-пу 1,4НФ/200/2,0/5,0 ГОСТ 530-2012. Вентиляционные каналы в стенах следует выполнять из силикатного кирпича СУРПо-М100,125,152/F/50/1,8 ГОСТ 379-2015 до уровня чердачного перекрытия, а выше из полнотелого керамического кирпича КР-р-по 1НФ/100/2,0/50/ГОСТ 530-2012, а также необходимо проармировать на всю высоту с установки сеток через каждые 3 ряда кладки из проволки Ø4Bpl ГОСТ 6727-89, длиной превышающей длину канала на 0,14м.

Перегородки этажей выполнены из силикатного кирпича СУПРо-М100/F25/1,8 ГОСТ 379-2015 на растворе марки 50 толщиной 120мм. Перегородки санузлов и помещений с влажными и мокрыми процессами выполнены из керамического кирпича КР-р-по 1НФ/100/2,0/50/ГОСТ 530-2012 на растворе марки 50 толщиной 120мм.

Перекрытия, покрытия – из сборных многопустотных железобетонных панелей, толщиной 220мм. Перемычки – из сборных железобетонных по серии 1.038.1-1 Лестницы – из сборных железобетонных лестничных маршей по серии 1.151.1-7 вып.1 и площадок по серии 1.152.1-8 вып.1

Крыша -плоская чердачная вентилируемая. Кровля – рулонная с уклоном не менее i=0,1 с организованным водостоком. Утеплитель над 9-м этажом минвата Rockwool «РУФ БАТТС С» G=135кг/м^3 толщ. 200мм. Полы – керамическая плитка. Окна и балконные двери – из профилей ПВХ индивидуального изготовления. Двери наружные – деревянные, металлические. Двери внутренние – деревянные, металлические. Крыльцо – монолитное, железобетонное, облицовка керамогранит. Вокруг здания устраивается водонепроницаемая отмостка шириной 1,8м. с уклоном в поперечном направлении не менее 0,03 высотой брокви на 0,05м. выше планировочной отметки земли.

Наружные инженерные сети и детская площадка проектируется отдельным проектом.

краткие технические характеристики по особенностям его размещения, по основным материалам и конструкциям, инженерному и технологическому оборудованию

5. На объекте установлено предусмотренное проектом оборудование в количестве согласно актам о его приемке после индивидуального испытания и комплексного опробования;

6. Наружные инженерные коммуникации (холодное и горячее водоснабжение, канализация, теплоснабжение, газоснабжение, электроснабжение и связь) обеспечивают

нормальную эксплуатацию объекта (здания, сооружения, помещения) и приняты городскими эксплуатационными организациями;

7. Сметная стоимость по утвержденному проекту (проектной-сметной документации): всего **960000** тысяч тенге, в том числе строительно-монтажных работ **635000** тысяч тенге, оборудования, инструмента и инвентаря **325000** тысяч тенге;

8. Сметная стоимость основных фондов, принимаемых в эксплуатацию **960000** тысяч тенге, в том числе: стоимость строительно-монтажных работ **635000** тысяч тенге; стоимость оборудования, инструмента и инвентаря **325000** тысяч тенге;

9. Доля местного содержания предусмотрена в проектно-сметной документации _____% и фактически применено _____% (на объектах, финансируемых за счет государственных инвестиций и средств квазигосударственного сектора);

10. Класс энергоэффективности здания «С»;

11. Объект построен в соответствии с утвержденным проектом (проектно-сметной документацией) и требованиями государственных нормативных документов в области архитектуры, градостроительства и строительства.

РЕШИЛ: «Строительство многоэтажного жилого дома»

наименование объекта (комплекса)

принять в эксплуатацию.

Заказчик ТОО «Сапар Строй Азия», Исаев Х. Х.

фамилия, имя, отчество (при его наличии), подпись руководителя

Место печати (при наличии)

Технический надзор:

1) аттестованный (-ые) эксперт (-ы)

_____

(фамилия, имя, отчество (при его наличии) эксперта, специализация аттестата, подпись, дата

Место печати (при наличии)

2) аккредитованная организация

ТОО «Adal Stroy Engineering» Мусин А.А.

(наименование организации)

имеющей в своем составе аттестованного (-ых) эксперта (-ов), фамилия, имя, отчество (при его наличии) руководителя, подпись, дата

Место печати (при наличии)

Мусин А.А. KZ88VJE00040129 от. 06.08.2018г.; Пакулы А.А. KZ02VJE00020337 от 05.10.2016г.

(фамилия, имя, отчество (при его наличии) эксперта, специализация аттестата), подпись, дата

Место печати (при наличии)

Авторский надзор:

1) разработчик проекта **ТОО «Авангард-Инжиниринг»; Камалиев Б.; ГИП**

_____

(наименование организации, фамилия, имя, отчество (при его наличии), должность),
подпись, дата Место печати (при наличии)

2) организация

(наименование организации) имеющей в своем составе аттестованного (-ых) эксперта (-ов),
фамилия, имя, отчество (при его наличии) руководителя, подпись, дата
Место печати (при наличии)

_____.

(фамилия, имя, отчество (при его наличии) эксперта, специализация аттестата), подпись, дата
Место печати (при наличии)

3) аттестованный (-ые) эксперт (-ы) _____ _____.

(фамилия, имя, отчество (при его наличии) эксперта, специализация аттестата), подпись, дата
Место печати (при наличии)

Подрядчик (генеральный подрядчик) ТОО "Сапар Строй Азия", Исаев Х.Х.

_____

фамилия, имя, отчество (при его наличии), подпись руководителя
Место печати (при наличии)

«ЖМТ» АЖ ЕНГІЗІЛДІ
Орындаушы Мұртазина
(Т.А.Ә., қолы)
Күні 20 24 ж. « 19 » 04

Приложение 2 к акту приемки
объекта в эксплуатацию
форма

Технические характеристики объекта (многоквартирные жилые дома, промышленные, торговые объекты и тому подобное)

Наименование (многоквартирный жилой дом, промышленные, торговые объекты и т.п.)	Общие сведения									
	Количество этажей (этаж)	Количество квартир	Количество помещений, комнат	Площадь застройки (м2)	Объем здания (м3)	Общая площадь (м2)	Жилая площадь (м2)	Площадь нежилых помещений (м2)	Площадь парковочных мест (м2)	Площадь балкона, лоджии (м2)
1	2	3	4	5	6	7	8	9	10	11
Девятиэтажный многоквартирный жилой дом с подвальным этажом и техническим этажом	9+подвал+технический этаж	72	544	827,8	25519,18	6513,3	2324,0	2610,0	-	-

продолжение таблицы

Описание конструктивных элементов			Вид отопления	Благоустройство				
фундамент	стены	кровля		электроснабжение	водоснабжение	Горячее водоснабжение	канализация	газоснабжение
12	13	14	15	16	17	18	19	20
Монолитная железобетонная подушка, бетонные блоки	Силикатный кирпич	Рулонная	Крышная котельная	От городских сетей	От городских сетей	Крышная котельная	От городских сетей	От городских сетей

Распределение площади

№		В отдельных квартирах	В помещениях коридорного типа	В общежитиях	В гостиницах
1	Количество жилых квартир	72			
2	Количество жилых комнат	126			
3	Общая площадь (м 2)	6513,3			
4	Жилая площадь (м 2)	2324,0			

Продолжение таблицы

Изобщегочислаплощади				Распределение квартир по числу комнат				
в мансардах	в подвалах	в цокольныхэтажах	в бараках	1-комнатные	2-комнатные	3-комнатные	4-комнатные	5-комнатные и более
				36	18	18		
				36	36	54		
				1797,1	1420,5	1817,7		
				687,5	676,1	960,4		

Нежилыепомещения

Площадь (м2)	Жилая площадь в нежилых помещениях	Торговая	Промышленно-производственных зданий и сооружений	Складская	Бытовогообслуживания	Гаражи	Организаций и учреждений управления, научных, банковский, общественных и т.п.
1	2	3	4	5	6	7	8
Основная							
Вспомогательная							

продолжениетаблицы

Общественногопитания	Учреждениябразования	Транспортныхзданий и сооружений	Здравоохранения, лечебногоназначения	Физкультуры и спорта	Учреждений культуры и искусства	Сооруженийинженерныхсетей	Прочие	Всего
9	10	11	12	13	14	15	16	17

Перечень документов, прилагаемых к техническим характеристикам объекта:

1. Поэтажные планы:

План подвала:

План 1-го этажа

План 2-го этажа

II қабат

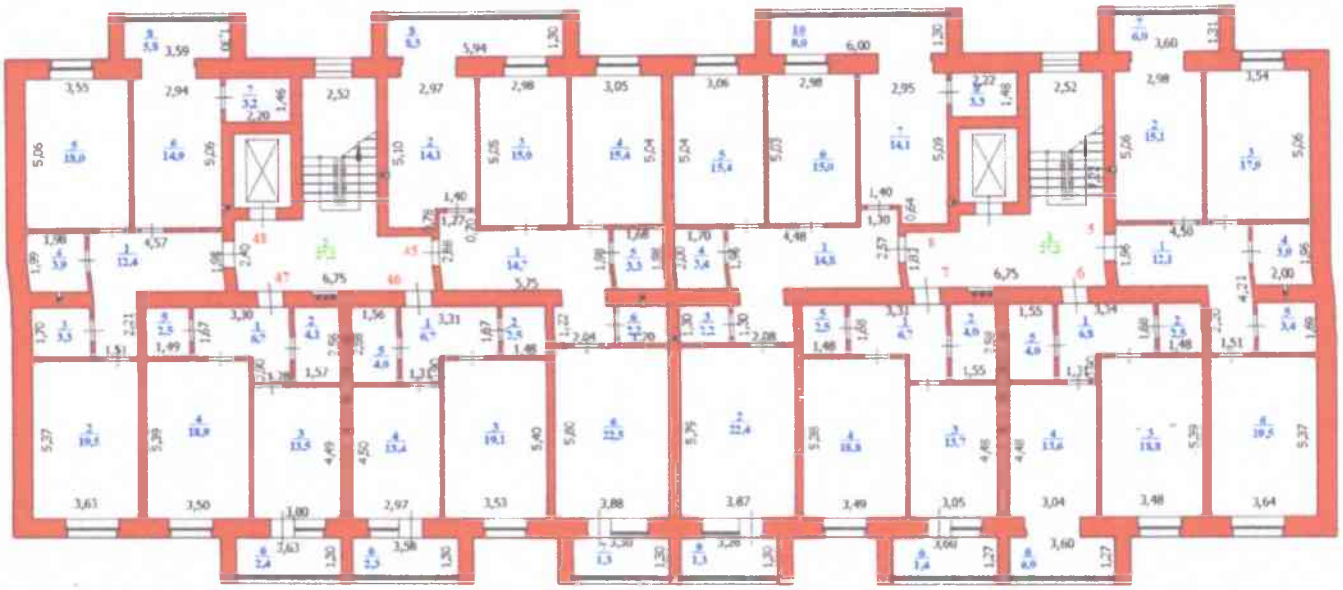

План 3-го этажа

III қабат

План 4-го этажа

План 5-го этажа

План 6-го этажа

План 7-го этажа

План 8-го этажа

План 9-го этажа

План технического этажа

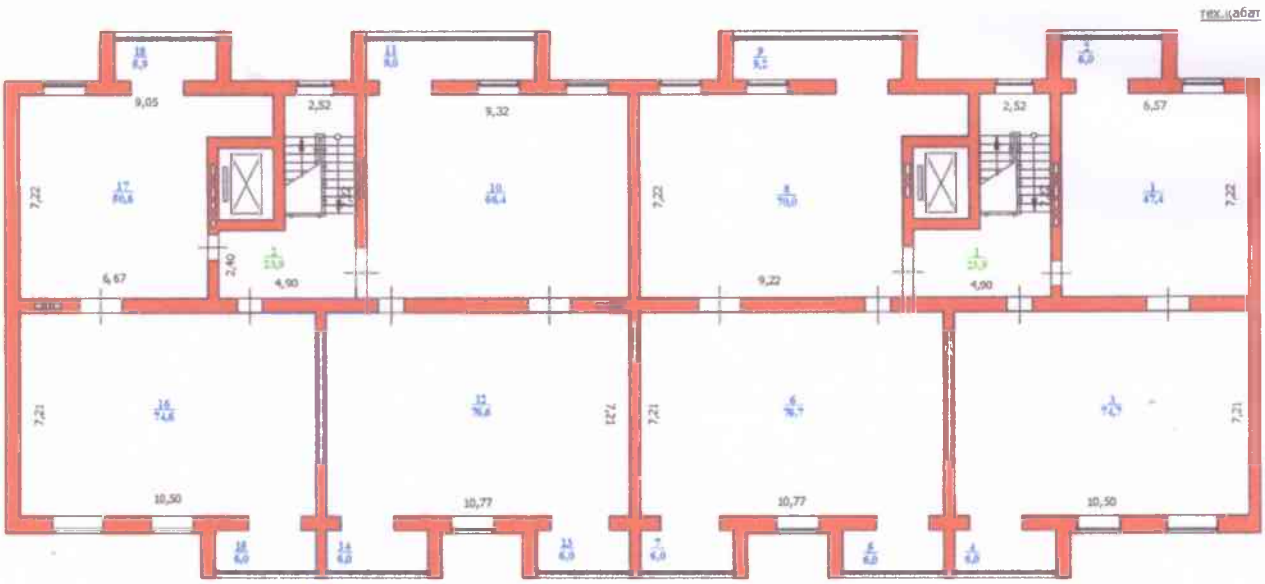

2. Экспликация к поэтажным планам

Жоспар бойынша литері / Литер по плану	Қабаттар / Этажи	**Үйдің,пәтердің нөмірі / Номер помещения, квартиры**	Үйдің,пәтердің бөліктерінің нөмірі / Номера частей помещения, квартиры	Үйдің,пәтердің бөліктерінің пайдаланушының белгіленуі / Назначение частей помещения, квартиры	Жалпы / Общая	Пайдалы / Полезная	Тұрғын / Жилая	Тұрғын емес / Нежилая
2	3	4	5	6	7	8	9	10
А	подвал		1	служебное	18,1	18,1		18,1
			2	коридор	14,5	14,5		14,5
			5	коридор	13,9	13,9		13,9
			6	коридор	4,7	4,7		4,7
			7	коридор	18,1	18,1		18,1
			8	коридор	20,5	20,5		20,5
			11	служебное	51,5	51,5		51,5
			12	коридор	4,7	4,7		4,7
				итого:	**146,0**	**146,0**		**146,0**
		н.п.1	3	основное	75,7	75,7		

					153,3	**153,3**		
		н.п.2	9	основное	77,6	77,6		
			10	основное	75,6	75,6		
					153,2	**153,2**		
		н.п.1п	1	основное	8,0	8,0		
				итого:	**8,0**	**8,0**		
		н.п.2п	1	основное	8,0	8,0		
				итого:	**8,0**	**8,0**		
		н.п.3п	1	основное	8,0	8,0		
				итого:	**8,0**	**8,0**		
		н.п.4п	1	основное	3,6	3,6		
				итого:	**3,6**	**3,6**		
		н.п.5п	1	основное	3,6	3,6		
				итого:	**3,6**	**3,6**		
		н.п.6п	1	основное	5,5	5,5		
				итого:	**5,5**	**5,5**		
		н.п.7п	1	основное	5,5	5,5		
				итого:	**5,5**	**5,5**		
		н.п.8п	1	основное	7,7	7,7		
				итого:	**7,7**	**7,7**		
		н.п.9п	1	основное	7,7	7,7		
				итого:	**7,7**	**7,7**		
		н.п.10п	1	основное	7,7	7,7		
				итого:	**7,7**	**7,7**		
		н.п.11п	1	основное	7,7	7,7		
				итого:	**7,7**	**7,7**		
		н.п.12п	1	основное	3,6	3,6		
				итого:	**3,6**	**3,6**		
		н.п.13п	1	основное	6,3	6,3		
				итого:	**6,3**	**6,3**		
		н.п.14п	1	основное	6,3	6,3		
				итого:	**6,3**	**6,3**		
		н.п.15п	1	основное	6,3	6,3		
				итого:	**6,3**	**6,3**		

		п.п.16п	1	основное	6,3	6,3		
				итого:	**6,3**	**6,3**		
		п.п.17п	1	основное	6,3	6,3		
				итого:	**6,3**	**6,3**		
		п.п.18п	1	основное	5,8	5,8		
				итого:	**5,8**	**5,8**		
		п.п.19п	1	основное	5,8	5,8		
				итого:	**5,8**	**5,8**		
				ИТОГО по подвалу:	**572,2**	**572,2**		**146,0**
	1 этаж	1	1	коридор	12,4	12,4		12,4
			2	кухня	15,2	15,2		15,2
			3	жилая комната	18,1	18,1	18,1	
			4	ванная	4,0	4,0		4,0
			5	туалет	3,4	3,4		3,4
			6	жилая комната	19,6	19,6	19,6	
			7	балкон	1,4			
				Итого:	**74,1**	**72,7**	**37,7**	**35,0**
		2	1	коридор	6,8	6,8		6,8
			2	гардероб	2,6	2,6		2,6
			3	жилая комната	18,9	18,9	18,9	
			4	кухня	13,5	13,5		13,5
			5	санузел	4,1	4,1		4,1
			6	балкон	1,4			
				итого:	**47,3**	**45,9**	**18,9**	**27,0**
		3	1	коридор	6,7	6,7		6,7
			2	санузел	4,1	4,1		4,1
			3	кухня	13,2	13,2		13,2
			4	жилая комната	18,9	18,9	18,9	
			5	гардероб	2,6	2,6		2,6
			6	балкон	1,4			
				итого:	**46,9**	**45,5**	**18,9**	**26,6**
		4	1	коридор	15,8	15,8		15,8
			2	жилая комната	22,6	22,6	22,6	
			3	туалет	2,2	2,2		2,2
			4	ванная	3,4	3,4		3,4
			5	жилая комната	15,7	15,7	15,7	
			6	жилая комната	15,0	15,0	15,0	
			7	кухня	14,1	14,1		14,1
			8	кладовая	3,4	3,4		3,4
			9	балкон	1,2			
			10	балкон	2,3			
				итого:	**95,7**	**92,2**	**53,3**	**38,9**

		41	1	коридор	14,9	14,9		14,9
			2	кухня	14,2	14,2		14,2
			3	жилая комната	15,1	15,1	15,1	
			4	жилая комната	15,5	15,5	15,5	
			5	ванная	3,3	3,3		3,3
			6	туалет	2,3	2,3		2,3
			7	жилая комната	22,6	22,6	22,6	
			8	балкон	2,3			
			9	балкон	1,2			
				Итого:	**91,4**	**87,9**	**53,2**	**34,7**
		42	1	коридор	6,7	6,7		6,7
			2	гардероб	2,5	2,5		2,5
			3	жилая комната	18,6	18,6	18,6	
			4	кухня	13,4	13,4		13,4
			5	санузел	4,0	4,0		4,0
			6	балкон	1,4			
				итого:	**46,6**	**45,2**	**18,6**	**26,6**
		43	1	коридор	6,7	6,7		6,7
			2	санузел	4,1	4,1		4,1
			3	кухня	13,3	13,3		13,3
			4	жилая комната	18,8	18,8	18,8	
			5	гардероб	2.3	2,3		2,3
			6	служебное	5,8	5,8		5,8
				итого:	**51,0**	**51,0**	**18,8**	**32,2**
		44	1	коридор	12,2	12,2		12,2
			2	жилая комната	19,6	19,6	19,6	
			3	туалет	3,4	3,4		3,4
			4	ванная	4,0	4,0		4,0
			5	жилая комната	18,0	18,0	18,0	
			6	кухня	15,0	15,0		15,0
			7	кладовая	3,3	3,3		3,3
			8	служебное	5,8	5,8		5,8
				итого:	**81,3**	**81,3**	**37,6**	**43,7**
			1	лестница	27,2	27,2		27,2
			2	лестница	27,2	27,2		27,2
				итого:	**54,4**	**54,4**		**54,4**
				Итого по кв.1этажу:	**534,3**	**521,7**	**257,0**	**264,7**
				Итого по 1 этажу:	**588,7**	**576,1**	**257,0**	**319,1**
	2 этаж	5	1	коридор	12,1	12,1		12,1
			2	кухня	15,1	15,1		15,1
			3	жилая комната	17,9	17,9	17,9	
			4	ванная	3,9	3,9		3,9

			5	туалет	3,4	3,4		3,4
			6	жилая комната	19,5	19,5	19,5	
			7	служебное	6,0	6,0		6,0
				Итого:	**77,9**	**77,9**	**37,4**	**40,5**
		6	1	коридор	6,8	6,8		6,8
			2	гардероб	2,5	2,5		2,5
			3	жилая комната	18,8	18,8	18,8	
			4	кухня	13,6	13,6		13,6
			5	санузел	4,0	4,0		4,0
			6	служебное	6,0	6,0		6,0
				итого:	**51,7**	**51,7**	**18,8**	**32,9**
		7	1	коридор	6,7	6,7		6,7
			2	санузел	4,0	4,0		4,0
			3	кухня	13,7	13,7		13,7
			4	жилая комната	18,8	18,8	18,8	
			5	гардероб	2,5	2,5		2,5
			6	балкон	1,4			
				итого:	**47,1**	**45,7**	**18,8**	**26,9**
		8	1	коридор	14,8	14,8		14,8
			2	жилая комната	22,4	22,4	22,4	
			3	туалет	2,2	2,2		2,2
			4	ванная	3,4	3,4		3,4
			5	жилая комната	15,4	15,4	15,4	
			6	жилая комната	15,0	15,0	15,0	
			7	кухня	14,1	14,1		14,1
			8	кладовая	3,3	3,3		3,3
			9	балкон	1,3			
			10	служебное	9,0	9,0		9,0
				итого:	**100,9**	**99,6**	**52,8**	**46,8**
		45	1	коридор	14,7	14,7		14,7
			2	кухня	14,1	14,1		14,1
			3	жилая комната	15,0	15,0	15,0	
			4	жилая комната	15,4	15,4	15,4	
			5	ванная	3,3	3,3		3,3
			6	туалет	2,2	2,2		2,2
			7	жилая комната	22,5	22,5	22,5	
			8	служебное	8,3	8,3		8,3
			9	балкон	1,3			
				Итого:	**96,8**	**95,5**	**52,9**	**42,6**
		46	1	коридор	6,7	6,7		6,7
			2	гардероб	2,5	2,5		2,5
			3	жилая комната	19,1	19,1	19,1	
			4	кухня	13,4	13,4		13,4
			5	санузел	4,0	4,0		4,0
			6	балкон	1,4			
				итого:	**47,1**	**45,7**	**19,1**	**26,6**

		47	1	коридор	6,7	6,7		6,7
			2	санузел	4,1	4,1		4,1
			3	кухня	13,5	13,5		13,5
			4	жилая комната	18,9	18,9	18,9	
			5	гардероб	2,5	2,5		2,5
			6	балкон	1,4			
				итого:	**47,1**	**45,7**	**18,9**	**26,8**
		48	1	коридор	12,4	12,4		12,4
			2	жилая комната	19,5	19,5	19,5	
			3	туалет	3,3	3,3		3,3
			4	ванная	3,9	3,9		3,9
			5	жилая комната	18,0	18,0	18,0	
			6	кухня	14,9	14,9		14,9
			7	кладовая	3,2	3,2		3,2
			8	служебное	5,8	5,8		5,8
				итого:	**81,0**	**81,0**	**37,5**	**43,5**
			1	лоджиница	27,2	27,2		27,2
			2	лоджиница	27,2	27,2		27,2
				итого:	**54,4**	**54,4**		**54,4**
				Итого по кв.2этажу:	**549,6**	**542,8**	**256,2**	**286,6**
				Итого по 2 этажу:	**604,0**	**597,2**	**256,2**	**341,0**
	3 этаж	**9**	1	коридор	12,4	12,4		12,4
			2	кухня	15,1	15,1		15,1
			3	жилая комната	17,9	17,9	17,9	
			4	ванная	4,0	4,0		4,0
			5	туалет	3,4	3,4		3,4
			6	жилая комната	19,8	19,8	19,8	
			7	служебное	6,0	6,0		6,0
				итого:	**78,6**	**78,6**	**37,7**	**40,9**
		10	1	коридор	6,8	6,8		6,8
			2	гардероб	2,5	2,5		2,5
			3	жилая комната	18,7	18,7	18,7	
			4	кухня	13,4	13,4		13,4
			5	санузел	4,1	4,1		4,1
			6	служебное	6,0	6,0		6,0
				итого:	**51,5**	**51,5**	**18,7**	**32,8**
		11	1	коридор	6,7	6,7		6,7
			2	санузел	4,1	4,1		4,1
			3	кухня	13,8	13,8		13,8
			4	жилая комната	18,8	18,8	18,8	
			5	гардероб	2,5	2,5		2,5
			6	балкон	1,4			
				итого:	**47,3**	**45,9**	**18,8**	**27,1**

		12	1	дор	14,9	14,9		14,9
			2	я комната	23,0	23,0	23,0	
			3	т	2,2	2,2		2,2
			4	ая	3,4	3,4		3,4
			5	я комната	15,4	15,4	15,4	
			6	я комната	15,3	15,3	15,3	
			7	я	14,1	14,1		14,1
			8	овая	3,3	3,3		3,3
			9	он	1,3			
			10	ебное	9,0	9,0		9,0
				о:	**101,9**	**100,6**	**53,7**	**46,9**
		49	1	дор	14,7	14,7		14,7
			2	я	14,1	14,1		14,1
			3	я комната	15,0	15,0	15,0	
			4	я комната	15,4	15,4	15,4	
			5	ая	3,3	3,3		3,3
			6	т	2,2	2,2		2,2
			7	я комната	22,5	22,5	22,5	
			8	ебное	8,6	8,6		8,6
			9	ебное	6,0	6,0		6,0
				о:	**101,8**	**101,8**	**52,9**	**48,9**
		50	1	дор	5,3	5,3		5,3
			2	я комната	23,8	23,8	23,8	
			3		12,5	12,5		12,5
			4	ел	4,0	4,0		4,0
			5	он	1,4			
				о:	**47,0**	**45,6**	**23,8**	**21,8**
		51	1	дор	6,7	6,7		6,7
			2	ел	4,1	4,1		4,1
			3		13,3	13,3		13,3
			4	я комната	19,0	19,0	19,0	
			5	роб	2,5	2,5		2,5
			6	ебное	6,0	6,0		6,0
				о:	**51,6**	**51,6**	**19,0**	**32,6**
		52	1	дор	12,2	12,2		12,2
			2	я комната	19,5	19,5	19,5	
			3	т	3,3	3,3		3,3
			4	ая	3,9	3,9		3,9
			5	я комната	17,9	17,9	17,9	
			6	я	15,0	15,0		15,0
			7	овая	3,3	3,3		3,3
			8	он	1,4			
				о:	**76,5**	**75,1**	**37,4**	**37,7**
			1	ица	27,2	27,2		27,2
			2	ица	27,2	27,2		27,2
				о:	**54,4**	**54,4**		**54,4**

				Итого по кв.3этажу:	**556,2**	**550,7**	**262,0**	**288,7**
				Итого по 3 этажу:	**610,6**	**605,1**	**262,0**	**343,1**
	4 этаж	13	1	...дор	12,1	12,1		12,1
			2	...	15,1	15,1		15,1
			3	...я комната	17,9	17,9	17,9	
			4	...ная	3,9	3,9		3,9
			5	...ет	3,4	3,4		3,4
			6	...я комната	19,5	19,5	19,5	
			7	...он	1,4			
				...го:	**73,3**	**71,9**	**37,4**	**34,5**
		14	1	...дор	6,8	6,8		6,8
			2	...роб	2,5	2,5		2,5
			3	...я комната	18,8	18,8	18,8	
			4	...	13,6	13,6		13,6
			5	...ел	4,0	4,0		4,0
			6	...н	1,4			
				...:	**47,1**	**45,7**	**18,8**	**26,9**
		15	1	...дор	6,7	6,7		6,7
			2	...ел	4,0	4,0		4,0
			3	...	13,7	13,7		13,7
			4	... комната	18,8	18,8	18,8	
			5	...роб	2,5	2,5		2,5
			6	...бное	6,0	6,0		6,0
				...го:	**51,7**	**51,7**	**18,8**	**32,9**
		16	1	...дор	14,8	14,8		14,8
			2	... комната	22,4	22,4	22,4	
			3	...	2,2	2,2		2,2
			4	...я	3,4	3,4		3,4
			5	... комната	15,4	15,4	15,4	
			6	... комната	15,1	15,1	15,1	
			7	...	14,5	14,5		14,5
			8	...ная	3,3	3,3		3,3
			9	...н	1,3			
			10	...	2,3			
				...:	**94,7**	**91,1**	**52,9**	**38,2**
		53	1	...дор	14,6	14,6		14,6
			2	...	13,9	13,9		13,9
			3	... комната	15,2	15,2	15,2	
			4	... комната	15,4	15,4	15,4	
			5	...	3,3	3,3		3,3
			6	...	2,2	2,2		2,2
			7	... комната	22,4	22,4	22,4	
			8	...бное	8,3	8,3		8,3
			9	...бное	6,0	6,0		6,0
				...:	**101,3**	**101,3**	**53,0**	**48,3**

		54	1	ор	6,7	6,7		6,7
			2	роб	2,5	2,5		2,5
			3	комната	19,0	19,0	19,0	
			4		13,6	13,6		13,6
			5	ел	4,0	4,0		4,0
			6	ни	1,4			
				:	**47,2**	**45,8**	**19,0**	**26,8**
		55	1	ор	6,6	6,6		6,6
			2	ел	4,1	4,1		4,1
			3		13,5	13,5		13,5
			4	комната	18,8	18,8	18,8	
			5	роб	2,5	2,5		2,5
			6	бное	6,0	6,0		6,0
				:	**51,5**	**51,5**	**18,8**	**32,7**
		56	1	ор	12,3	12,3		12,3
			2	комната	19,3	19,3	19,3	
			3	г	3,3	3,3		3,3
			4	я	3,9	3,9		3,9
			5	комната	18,0	18,0	18,0	
			6		15,1	15,1		15,1
			7	вая	3,2	3,2		3,2
			8	бное	5,8	5,8		5,8
				:	**80,9**	**80,9**	**37,3**	**43,6**
			1	ица	27,2	27,2		27,2
			2	ица	27,2	27,2		27,2
				:	**54,4**	**54,4**		**54,4**
				по кв.4этажу:	**547,7**	**539,9**	**256,0**	**283,9**
				по 4 этажу:	**602,1**	**594,3**	**256,0**	**338,3**
	5 эта		1	ор	12,1	12,1		12,1
			2		15,3	15,3		15,3
			3	комната	17,9	17,9	17,9	
			4	я	3,9	3,9		3,9
			5	г	3,4	3,4		3,4
			6	комната	19,5	19,5	19,5	
			7		1,4			
				:	**73,5**	**72,1**	**37,4**	**34,7**
			1	ор	6,8	6,8		6,8
			2	роб	2,5	2,5		2,5
			3	комната	18,7	18,7	18,7	
			4		13,4	13,4		13,4
			5	ел	4,1	4,1		4,1
			6		1,4			

			:	**46,9**	**45,5**	**18,7**	**26,8**
			ор	6,7	6,7		6,7
			ел	4,1	4,1		4,1
				13,3	13,3		13,3
			я комната	19,1	19,1	19,1	
			роб	2,5	2,5		2,5
			и	1,4			
			:	**47,1**	**45,7**	**19,1**	**26,6**
			ор	14,9	14,9		14,9
			я комната	22,4	22,4	22,4	
			т	2,2	2,2		2,2
			я	3,4	3,4		3,4
			я комната	15,8	15,8	15,8	
			я комната	15,2	15,2	15,2	
				14,3	14,3		14,3
			вая	3,4	3,4		3,4
			н	1,3			
			н	2,3			
			:	**95,2**	**91,6**	**53,4**	**38,2**
			ор	14,7	14,7		14,7
				14,1	14,1		14,1
			я комната	15,4	15,4	15,4	
			я комната	15,6	15,6	15,6	
			я	3,3	3,3		3,3
			т	2,2	2,2		2,2
			я комната	22,6	22,6	22,6	
			ебное	8,3			
			ебное	6,0			
			о:	**102,2**	**87,9**	**53,6**	**34,3**
			ор	6,8	6,8		6,8
			роб	2,5	2,5		2,5
			я комната	19,0	19,0	19,0	
			я	13,7	13,7		13,7
			ел	4,1	4,1		4,1
			н	1,3			
			:	**47,4**	**46,1**	**19,0**	**27,1**
			ор	6,8	6,8		6,8
			ел	4,1	4,1		4,1
			я	13,5	13,5		13,5
			я комната	19,2	19,2	19,2	
			роб	2,5	2,5		2,5
			ебное	5,8			
			:	**51,9**	**46,1**	**19,2**	**26,9**
			ор	12,4	12,4		12,4
			я комната	19,6	19,6	19,6	
			т	3,3	3,3		3,3

		ая	4,0	4,0		4,0
		я комната	18,1	18,1	18,1	
		я	15,1	15,1		15,1
		овая	3,4	3,4		3,4
		кебное	6,0			
		го:	**81,9**	**75,9**	**37,7**	**38,2**
		ница	27,2	27,2		27,2
		ница	27,2	27,2		27,2
		го:	**54,4**	**54,4**		**54,4**
		го по кв.5этажу:	**546,1**	**510,9**	**258,1**	**252,8**
		го по 5 этажу:	**600,5**	**565,3**	**258,1**	**307,2**
	6 этаж	дор	12,4	12,4		12,4
		я	15,1	15,1		15,1
		я комната	17,9	17,9	17,9	
		ая	4,0	4,0		4,0
		ет	3,4	3,4		3,4
		я комната	19,5	19,5	19,5	
		кебное	6,0	6,0		6,0
		го:	**78,3**	**78,3**	**37,4**	**40,9**
		дор	6,8	6,8		6,8
		роб	2,5	2,5		2,5
		я комната	19,1	19,1	19,1	
		я	13,4	13,4		13,4
		зел	4,0	4,0		4,0
		кебное	6,0	6,0		6,0
		го:	**51,8**	**51,8**	**19,1**	**32,7**
		дор	6,7	6,7		6,7
		зел	4,0	4,0		4,0
		я	13,4	13,4		13,4
		я комната	18,9	18,9	18,9	
		роб	2,5	2,5		2,5
		ебнон	6,0	6,0		6,0
		го:	**51,5**	**51,5**	**18,9**	**32,6**
		дор	14,7	14,7		14,7
		я комната	22,5	22,5	22,5	
		ет	2,2	2,2		2,2
		я	3,4	3,4		3,4
		я комната	15,8	15,8	15,8	
		я комната	15,2	15,2	15,2	
		я	14,5	14,5		14,5
		овая	3,3	3,3		3,3
		бное	5,6			
		бное	9,2			
		го:	**106,4**	**91,6**	**53,5**	**38,1**

		ая	4,0	4,0		4,0
		я комната	18,1	18,1	18,1	
		я	15,1	15,1		15,1
		овая	3,4	3,4		3,4
		кебное	6,0			
		го:	**81,9**	**75,9**	**37,7**	**38,2**
		ница	27,2	27,2		27,2
		ница	27,2	27,2		27,2
		го:	**54,4**	**54,4**		**54,4**
		го по кв.5этажу:	**546,1**	**510,9**	**258,1**	**252,8**
		го по 5 этажу:	**600,5**	**565,3**	**258,1**	**307,2**
	6 этаж	дор	12,4	12,4		12,4
		я	15,1	15,1		15,1
		я комната	17,9	17,9	17,9	
		ая	4,0	4,0		4,0
		ет	3,4	3,4		3,4
		я комната	19,5	19,5	19,5	
		кебное	6,0	6,0		6,0
		го:	**78,3**	**78,3**	**37,4**	**40,9**
		дор	6,8	6,8		6,8
		роб	2,5	2,5		2,5
		я комната	19,1	19,1	19,1	
		я	13,4	13,4		13,4
		зел	4,0	4,0		4,0
		кебное	6,0	6,0		6,0
		го:	**51,8**	**51,8**	**19,1**	**32,7**
		дор	6,7	6,7		6,7
		зел	4,0	4,0		4,0
		я	13,4	13,4		13,4
		я комната	18,9	18,9	18,9	
		роб	2,5	2,5		2,5
		ебнон	6,0	6,0		6,0
		го:	**51,5**	**51,5**	**18,9**	**32,6**
		дор	14,7	14,7		14,7
		я комната	22,5	22,5	22,5	
		ет	2,2	2,2		2,2
		я	3,4	3,4		3,4
		я комната	15,8	15,8	15,8	
		я комната	15,2	15,2	15,2	
		я	14,5	14,5		14,5
		овая	3,3	3,3		3,3
		бное	5,6			
		ебное	9,2			
		го:	**106,4**	**91,6**	**53,5**	**38,1**

		го:	**78,6**	**78,6**	**37,6**	**41,0**
		идор	6,8	6,8		6,8
		ероб	2,5	2,5		2,5
		ая комната	19,1	19,1	19,1	
		ая	13,3	13,3		13,3
		зел	4,0	4,0		4,0
		кебное	5,9	5,9		5,9
		го:	**51,6**	**51,6**	**19,1**	**32,5**
		идор	6,7	6,7		6,7
		зел	4,0	4,0		4,0
		ая	13,4	13,4		13,4
		ая комната	18,9	18,9	18,9	
		ероб	2,5	2,5		2,5
		кебное	5,9	5,9		5,9
		го:	**51,4**	**51,4**	**18,9**	**32,5**
		идор	14,7	14,7		14,7
		ая комната	22,8	22,8	22,8	
		ет	2,2	2,2		2,2
		ая	3,4	3,4		3,4
		ая комната	15,5	15,5	15,5	
		ая комната	15,2	15,2	15,2	
		ая	14,5	14,5		14,5
		овая	3,3	3,3		3,3
		кебное	2,1			
		кебное	9,2			
		о:	**102,9**	**91,6**	**53,5**	**38,1**
		идор	14,7	14,7		14,7
		ая	14,2	14,2		14,2
		ая комната	15,4	15,4	15,4	
		ая комната	15,7	15,7	15,7	
		ая	3,4	3,4		3,4
		ет	2,2	2,2		2,2
		ая комната	22,6	22,6	22,6	
		кебное	9,0	9,0		9,0
		кебное	5,7	5,7		5,7
		о:	**102,9**	**102,9**	**53,7**	**49,2**
		идор	6,7	6,7		6,7
		ероб	2,5	2,5		2,5
		ая комната	19,2	19,2	19,2	
		ая	13,7	13,7		13,7
		зел	4,0	4,0		4,0
		кебное	6,0	6,0		6,0
		о:	**52,1**	**52,1**	**19,2**	**32,9**
		идор	6,8	6,8		6,8
		зел	4,1	4,1		4,1
			13,4	13,4		13,4

		комната	18,9	18,9	18,9	
		роб	2,5	2,5		2,5
		ебное	5,8	5,8		5,8
		о:	**51,5**	**51,5**	**18,9**	**32,6**
		ор	12,4	12,4		12,4
		я комната	19,7	19,7	19,7	
			3,3	3,3		3,3
		я	4,0	4,0		4,0
		комната	18,1	18,1	18,1	
			15,2	15,2		15,2
		овая	3,4	3,4		3,4
		ебное	5,9	5,9		5,9
		:	**82,0**	**82,0**	**37,8**	**44,2**
		ица	27,2	27,2		27,2
		ица	27,2	27,2		27,2
		:	**54,4**	**54,4**		**54,4**
		по кв.7этажу:	**573,0**	**561,7**	**258,7**	**303,0**
		по 7 этажу:	**627,4**	**616,1**	**258,7**	**357,4**
		ор	12,5	12,5		12,5
			15,3	15,3		15,3
		комната	18,1	18,1	18,1	
		я	3,9	3,9		3,9
			3,4	3,4		3,4
		комната	19,5	19,5	19,5	
		ебное	6,0	6,0		6,0
		:	**78,7**	**78,7**	**37,6**	**41,1**
		ор	6,8	6,8		6,8
		роб	2,5	2,5		2,5
		комната	19,0	19,0	19,0	
			13,4	13,4		13,4
		я	4,0	4,0		4,0
		ебное	6,0	6,0		6,0
			51,7	**51,7**	**19,0**	**32,7**
		ор	6,7	6,7		6,7
		я	4,0	4,0		4,0
			13,3	13,3		13,3
		комната	18,9	18,9	18,9	
		роб	2,5	2,5		2,5
		я	6,0	6,0		6,0
			51,4	**51,4**	**18,9**	**32,5**
		ор	14,7	14,7		14,7
		комната	22,5	22,5	22,5	
			2,2	2,2		2,2
			3,4	3,4		3,4

			комната	15,6	15,6	15,6	
			комната	15,3	15,3	15,3	
				14,5	14,5		14,5
			я	3,3	3,3		3,3
			ное	6,0	6,0		6,0
			ное	9,2	9,2		9,2
				106,7	**106,7**	**53,4**	**53,3**
				14,8	14,8		14,8
				14,5	14,5		14,5
			комната	15,4	15,4	15,4	
			комната	15,9	15,9	15,9	
				3,3	3,3		3,3
				2,2	2,2		2,2
			комната	22,5	22,5	22,5	
			ное	9,0	9,0		9,0
			ное	6,0	6,0		6,0
				103,6	**103,6**	**53,8**	**49,8**
		70		6,8	6,8		6,8
				2,5	2,5		2,5
			комната	19,6	19,6	19,6	
				13,5	13,5		13,5
				4,1	4,1		4,1
			ное	6,0	6,0		6,0
				52,5	**52,5**	**19,6**	**32,9**
		71		6,7	6,7		6,7
				4,1	4,1		4,1
				13,5	13,5		13,5
			мната	19,2	19,2	19,2	
				2,5	2,5		2,5
			ное	6,0	6,0		6,0
				52,0	**52,0**	**19,2**	**32,8**
				12,4	12,4		12,4
			мната	19,6	19,6	19,6	
				3,3	3,3		3,3
				3,9	3,9		3,9
			мната	18,1	18,1	18,1	
				15,3	15,3		15,3
			я	3,2	3,2		3,2
			ое	5,9	5,9		5,9
				81,7	**81,7**	**37,7**	**44,0**
				27,2	27,2		27,2
				27,2	27,2		27,2
				54,4	**54,4**		**54,4**
			кв.8этажу:	**578,3**	**578,3**	**259,2**	**319,1**
			8 этажу:	**632,7**	**632,7**	**259,2**	**373,5**

	9	р	12,5	12,5		12,5
		я	15,3	15,3		15,3
		комната	18,1	18,1	18,1	
			4,0	4,0		4,0
			3,4	3,4		3,4
		комната	19,5	19,5	19,5	
		ное	6,0	6,0		6,0
		:	**78,8**	**78,8**	**37,6**	**41,2**
			6,8	6,8		6,8
			2,5	2,5		2,5
		ната	18,8	18,8	18,8	
			13,6	13,6		13,6
			4,0	4,0		4,0
		ное	6,0	6,0		6,0
			51,7	**51,7**	**18.8**	**32,9**
			6,7	6,7		6,7
			4,0	4,0		4,0
			13,3	13,3		13,3
		ната	18,8	18,8	18,8	
			2,6	2,6		2,6
		ное	6,0	6,0		6,0
			51,4	**51,4**	**18,8**	**32,6**
			14,7	14,7		14,7
		ната	22,8	22,8	22,8	
			2,2	2,2		2,2
			3,4	3,4		3,4
		ната	15,9	15,9	15,9	
		комната	15,3	15,3	15,3	
			14,5	14,5		14,5
			3,3	3,3		3,3
		е	6,0	6,0		6,0
		е	9,2	9,2		9,2
			107,3	**107,3**	**54,0**	**53,3**
			14,8	14,8		14,8
			14,5	14,5		14,5
		комната	15,2	15,2	15,2	
		мната	15,7	15,7	15,7	
			3,3	3,3		3,3
			2,2	2,2		2,2
		мната	22,5	22,5	22,5	
		е	9,0	9,0		9,0
		ное	6,0	6,0		6,0
			103,2	**103,2**	**53,4**	**49,8**
			6,9	6,9		6,9
			2,5	2,5		2,5
		мната	19,2	19,2	19,2	

					13,7	13,7	13,7
					4,1	4,1	4,1
		6		е	6,0	6,0	6,0
					52,4	**52,4**	**19,2**	**33,2**
		1			6,7	6,7	6,7
		2			4,1	4,1	4,1
		3			13,5	13,5	13,5
				ната	19,2	19,2	19,2	
		5			2,5	2,5	2,5
		6		е	6,0	6,0	6,0
					52,0	**52,0**	**19,2**	**32,8**
		1			12,4	12,4	12,4
		2		мната	19,6	19,6	19,6	
		3			3,3	3,3	3,3
		4			3,9	3,9	3,9
		5		мната	18,1	18,1	18,1	
		6			15,3	15,3	15,3
		7			3,2	3,2	3,2
		8		е	5,9	5,9	5,9
					81,7	**81,7**	**37,7**	**44,0**
		1			27,2	27,2	27,2
		2			27,2	27,2	27,2
					54,4	**54,4**	**54,4**
				кв 9этажу:	**578,5**	**578,5**	**258,7**	**319,8**
				9 этажу:	**632,9**	**632,9**	**258,7**	**374,2**
А					47,4	47,4	47,4
				е	6,0	6,0	6,0
		3			74,7	74,7	74,7
		4		е	6,0	6,0	6,0
		5		е	6,0	6,0	6,0
		6			76,7	76,7	76,7
		7		е	6,0	6,0	6,0
		8			70,0	70,0	70,0
		9		е	9,2	9,2	9,2
		1			66,4	66,4	66,4
		1		е	9,0	9,0	9,0
		1			76,6	76,6	76,6
		1		е	6,0	6,0	6,0
		1		е	6,0	6,0	6,0
		1		е	6,0	6,0	6,0
		1			74,6	74,6	74,6
		1			50,6	50,6	50,6
		1		е	6,0	6,0	6,0
					368,4	**368,4**	**368,4**
					23,9	23,9	23,9

				23,9	23,9		23,9
				47,8	**47,8**		**47,8**
			Итого по квартирам:	**5035,3**	**4934,0**	**2324,0**	**2610,0**
			по дому:	**6513,3**	**6412,0**	**2324,0**	**3661,8**

«ЖМТ» АЖ ЕНГІЗІЛДІ
Орындаушы Муртазина Ж.
(Т.А.Ә., колы)
Күні 20 24 ж. « 19 » 01

Экспликация земельного участка (м2)

Общая площадь земельного участка	Всего	Застроеннаяплощадь		Незастроеннаяплощадь		
		Под жилыми строениями	под прочими постройками и сооружениями	Асфальтовые покрытия	Прочие замощения	грунт
1	2	3	4	5	6	7
2267		1027,8		686,0	218,28	

Экспликацияземельногоучастка (м2)

Общаяплощадьземельногоучастка	Застроеннаяплощадь			Незастроеннаяплощадь		
	всего	Подосновнымистроениями	под прочими постройками и сооружениями	Асфальтовыепокрытия	Прочиезамощения	грунт
1	2	3	4	5	6	7
2267		827,8		686,0	218,28	

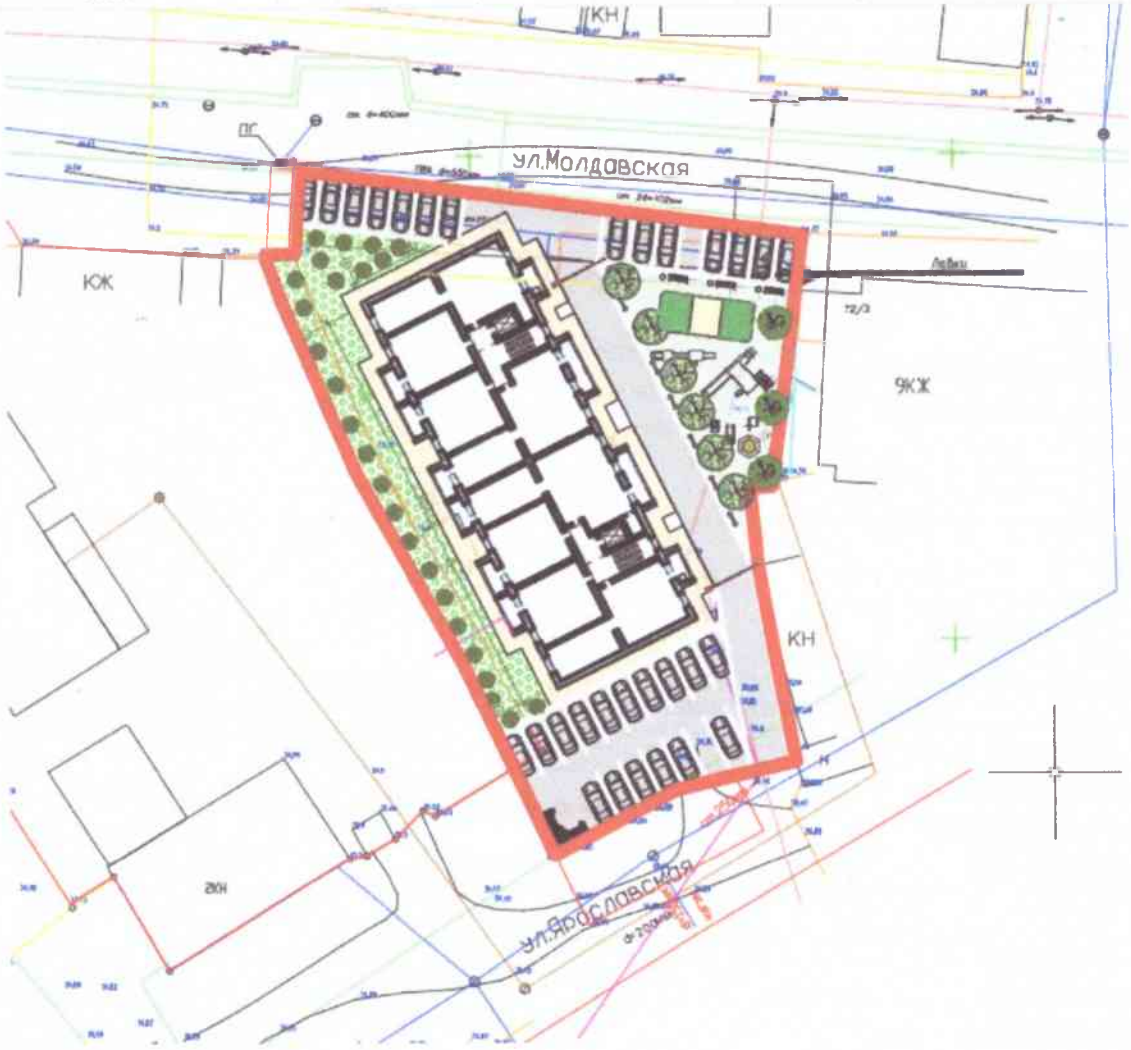

продолжениетаблицы

Незастроеннаяплощадь (м2)									
Оборудованныеплощадки				Зеленыенасаждения					
всего	спортивные	детские	хозяйственные	всего	в томчисле				
					газон с	Плодовыйса	газоны,	огоро	прочи

Площадь по внутреннему обмеру (м2), в том числе							
В отдельныхквартирах	В общежитиях	В гостиницах	Промышленно-производственных зданий и сооружений	Складская	Учрежденийобразования	Предприятийбытового обслуживания	Организаций и учреждений управления, научных, банковских, общественных и т.п.
9	10	11	13	14	15	16	17

продолжениетаблицы

Площадь по внутреннему обмеру (м2), в том числе							
Предприятийобщественногопитания	Организацийздравоохранения	Физкультурно-спортивная	Учреждений культуры и искусства	Транспортныхзданий и сооружений	Сооруженийинженерныхсетей	Гаражей	Прочие
18	19	20	21	22	23	24	25

Техническое описание конструктивных элементов основного строения

№ п.п.	Наименование конструктивных элементов	Описание конструктивных элементов (материал, отделка и т.д.)
1	2	3
1	Фундамент	Ленточные – монолитная железобетонная подушка
2	1) наружные и внутренние капитальные стены	Силикатный кирпич
	2) перегородки	Силикатный кирпич/керамический кирпич

3	Перекрытия	чердачное		-
		междуэтажное		Ж/б плиты
4		Крыша		Рулонная
5	Полы	1-го этажа		Керамическая плитка
		Последующих этажей		Керамическая плитка
6	Проемы	окна		Двухкамерный стеклопакет
		двери		Наружные металлические/ Внутренние деревянные
7	Отделочные работы	внутренние		Штукатурка
		наружные		Расшивка швов
8	Горячее водоснабжение			Котлы
9	Водопровод			От городских сетей
10	Канализация			От городских сетей
11	Электроосвещение			От городских сетей
12	Отопление	печное		
13		печное газовое		
14		от ТЭЦ		
15		от АГВ		
16		От индивидуальной отопительной установки	нагазе	+
17			На твердом топливе	
18		От районной котельной	нагазе	
19			На твердом топливе	
20	Разные работы			

Техническое описание служебных построек

Показатели	Наименование служебных построек								

3	Перекрытия	чердачное		-
		междуэтажное		Ж/б плиты
4		Крыша		Рулонная
5	Полы	1-го этажа		Керамическая плитка
		Последующих этажей		Керамическая плитка
6	Проемы	окна		Двухкамерный стеклопакет
		двери		Наружные металлические/ Внутренние деревянные
7	Отделочные работы	внутренние		Штукатурка
		наружные		Расшивка швов
8	Горячее водоснабжение			Котлы
9	Водопровод			От городских сетей
10	Канализация			От городских сетей
11	Электроосвещение			От городских сетей
12	Отопление	печное		
13		печное газовое		
14		от ТЭЦ		
15		от АГВ		
16		От индивидуальной отопительной установки	нагазе	+
17			На твердом топливе	
18		От районной котельной	нагазе	
19			На твердом топливе	
20	Разные работы			

Техническое описание служебных построек

Показатели	Наименование служебных построек							

Площадь (м 2)										
Высотастроения (м)										
Объемстроения (м 3)										
Фундамент										
Стены										
Перекрытия										
Крыша										
Полы										
Окна										
Двери										
Внутренняяотделка										
Наружняяотделка										
Печи										

Техническоеописание внутридворовых сооружений

Наименованиесооружений	Размер в метрах				Объем (м 3)	Материал
	длина	ширина	площадь	высотаилиглубина		
1	2	3	4	5	6	7

Техническое описание отдельных частей строения (подвалов, полуподвалов, мезонинов, мансард)

Наименование и назначение отдельных частей строения	Заглубление спланированной поверхности земли до пола подвала	Описаниеэлементов					
		стены	перекрытия	полы	внутренняяотделка	крыша	дополнительныеустройства
1	2	3	4	5	6	7	8

Техническое описание нежилых пристроек к основному строению

Наименованиеконструктивныхэлементов		Техническоеописаниеконструктивныхэлементов
1		2
Фундамент		
Стены и перегородки		
Крыша		
Полы		
Перекрытия		
Проемы	окна	
	двери	
Отделочныеработы	внутренние	
	наружные	
Разныеработы		
Итого:		
Фундамент		
Стены и перегородки		
Крыша		
Полы		
Перекрытия		
Проемы	окна	
	двери	
Отделочныеработы	внутренние	
	наружные	
Разныеработы		
Итого:		
Фундамент		
Стены и перегородки		
Крыша		
Полы		
Перекрытия		
Проемы	окна	
	двери	
Отделочныеработы	внутренние	
	наружные	
Разныеработы		

Итого:									

Исчисление площадей и объемов основной и отдельных частей строения (подвалов, полуподвалов, мезонинов, мансард, крыш, пристроек и т.п.)

Наименование частей строения и пристроек	Формула для подсчета площадей по наружному обмеру	Площадь (м 2)	Высота (м)	Объем (м 3)	Наименование частей строения и пристроек	Формула для подсчета площадей по наружному обмеру	Площадь (м 2)	Высота (м)	Объем (м 3)
1	2	3	4	5	6	7	8	9	10
Девятиэтажный многоквартирный жилой дом с подвальным этажом	44,88 x 16,14	827,8	31,85	25519,88					

«ЖМТ» АЖ ЕНГІЗІЛДІ
Орындаушы Мурисурша
(Т.А.Ә., қолы)
Күні 2024 ж. «19» 08

Заказчик ТОО «Сапар Строй Азия» Исаев Х.Х.

фамилия, имя, отчество (при его наличии), подпись руководителя

Место печати (при наличии)

Авторский надзор ТОО «Авангард Инжиниринг», Камалиев Б.

фамилия, имя, отчество (при его наличии), подпись эксперта

Место печати (при наличии)

ОВАЛ КАНАЛЫҚ БӨЛІМІ
ЖЫЛЖЫМАЙТЫН МҰЛІК ОБЪЕКТІСІНІҢ МЕКЕНЖАЙЫ
Тіркеуші (маман)
Басқарма басшысы