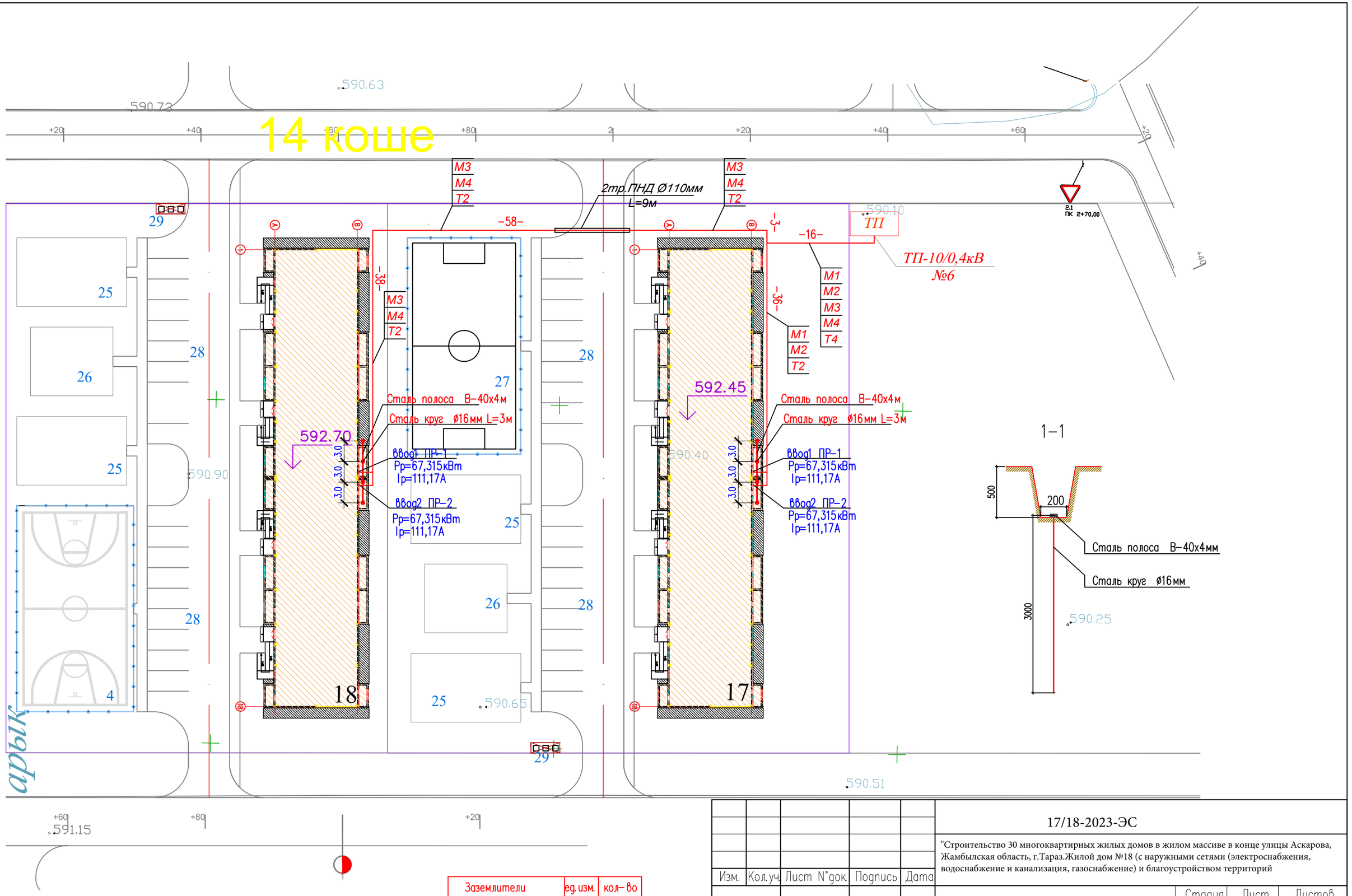

Заземлители	ед. изм.	кол-во
Вертикальные (круг ø16мм L=3м)	шт	8
Горизонтальные (полоса 4х40)	м	18

Изм.	Кол.уч.	Лист N°док.	Подпись	Дата
Проверил		Утелбаев		
Разраб.		Кадиркулов		
Н.контр.		Колдасов		

17/18-2023-ЭС

"Строительство 30 многоквартирных жилых домов в жилом массиве в конце улицы Аскарова, Жамбылская область, г.Тараз.Жилой дом №18 (с наружными сетями (электроснабжения, водоснабжение и канализация, газоснабжение) и благоустройством территорий

Электроснабжение
Наружное электроосвещение

Стадия	Лист	Листов
РП	2	

План трасс КЛ-0,4кВ. Заземление.
(Дом N17-N20)

ТОО "Megaline - start PROJECT"
ТОО "Eurasian Construction Enterprise"
г.Шымкент- 2023г.

Согласовано

Взам. инв. N

Подп. и дата

Инв. N подл.

Копировал

Формат А3