ВЫПОЛНЕНО В СТУДЕНЧЕСКОЙ ВЕРСИИ ПРОГРАММЫ AUTODESK

Сводный план инженерных сетей

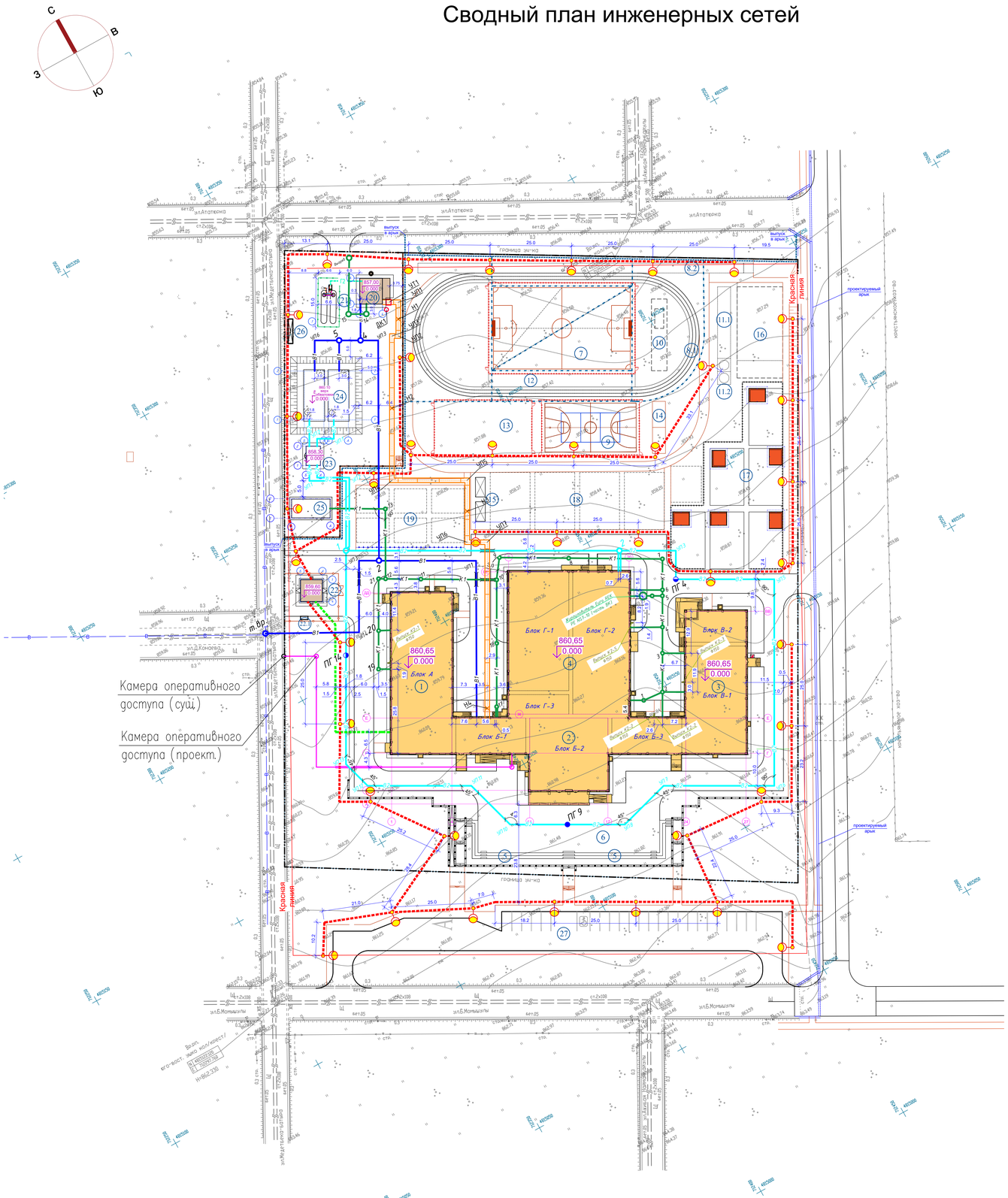

Проектируемые инженерные сети.

- Наружные электрические сети.
- Наружные электрические сети освещения.
- Опора наружного освещения
- Наружные сети связи
- Наружные тепловые сети
- B1 — Проектируемый хозяйственно-питьевой водопровод
- B2 — Проектируемый противопожарный водопровод
- Пожарный гидрант
- K1 — Проектируемая бытовая канализация
- Г2 — Наружные сети газоснабжения

Ведомость жилых и общественных зданий и сооружений

Номер на плане	Наименование и обозначение	Этажность	Количество зданий	Количество квартир: здания	Количество квартир: всего	Площадь, м2 застройки: здания	Площадь, м2 застройки: всего	Площадь, м2 общая: здания	Площадь, м2 общая: всего	Строительный объем, м3: здания	Строительный объем, м3: всего
	Средняя общеобразовательная школа на 900 учащихся										
1	Блок А - старшие классы, профильные классы	3	1	-	-	4 980,0	4 980,0	10 962,5	10 962,5	58 090,0	58 090,0
2	Блок Б - администрация, кабинеты, профильные и начальные классы										
3	Блок В - начальные классы										
4	Блок Г - спортзал, столовая, актовый зал										
5	Амфитеатр	1	1	-	-	531,0	531,0	-	-	-	-
6	Площадка для торжественных построений	1	1	-	-	814,7	814,7	-	-	-	-
	Физкультурно-спортивная зона										
7	Футбольное поле	1	1	-	-	1 050,0	1 050,0	-	-	-	-
8.1	Беговая дорожка (200 м)	1	1	-	-	630,0	630,0	-	-	-	-
8.2	Беговая дорожка (100 м)	1	1	-	-	309,0	309,0	-	-	-	-
9	Площадка для волейбола и баскетбола	1	1	-	-	510,0	510,0	-	-	-	-
10	Яма для прыжков в длину	1	1	-	-	104,5	104,5	-	-	-	-
11.1	Площадка для игры в Асык ату	1	4	-	-	22,0	88,0	-	-	-	-
11.2	Площадка для Аркан тарту	1	2	-	-	16,0	32,0	-	-	-	-
12	Полоса препятствий	1	1	-	-	180,0	180,0	-	-	-	-
13	Площадка для занятий НВП	1	1	-	-	523,7	523,7	-	-	-	-
14	Площадка для игры в настольный теннис	1	2	-	-	32,0	64,0	-	-	-	-
15	Навес для занятий шахматами	1	2	-	-	18,0	36,0	-	-	-	-
16	Гимнастическая площадка	1	1	-	-	392,0	392,0	-	-	-	-
17	Групповая площадка для начальных классов	1	6	-	-	182,0	1 092,0	-	-	-	-
18	Групповая площадка для 2-4 классов	1	9	-	-	961,8	961,8	-	-	-	-
19	Групповая площадка для 5-9 классов	1	15	-	-	450,0	450,0	-	-	-	-
	Хозяйственная зона										
20	Котельная	1	1	-	-	69,9	69,9	-	-	-	-
21	Газгольдеры	-	-	-	-	-	-	-	-	-	-
22	ТП	-	-	-	-	61,1	61,1	-	-	-	-
22.1	Дизель-генераторная установка (ДГУ)	-	-	-	-	2,35	2,35	-	-	-	-
23	Насосная	-	-	-	-	27,0	27,0	-	-	-	-
24	Пожарные резервуары, 2 по 300 м3.	-	-	-	-	-	-	-	-	-	-
25	Выгреб	-	-	-	-	-	-	-	-	-	-
26	Площадка для мусорных контейнеров	-	-	-	-	11,28	11,28	-	-	-	-
27	Парковка (выполняется отдельным проектом)	-	-	-	-	-	-	-	-	-	-

Условные обозначения

- Граница участка по гос. акту
- Проектируемая школа
- Проектируемые инженерные здания и сооружения

1. Все размеры на чертеже даны в метрах, уклоны в промилле.
2. Система высот - балтийская, система координат - местная.

Изм	Кол	Лист	Nдок	Подпись	Дата

15/23-ГП

«Строительство школы в селе Сатай Каракамерского сельского округа» на 900 обучающихся в Енбекшиказахском районе Алматинской области»

ГИП	Дауренбек С.		09.2023
ГАП	Баймырза Т.		09.2023
Выполнил	Голдобина Г.		09.2023
Проверил	Дауренбек С.		09.2023
Норм.контроль	Дауренбек С.		09.2023

Общеплощадочные чертежи

Сводный план инженерных сетей, масштаб 1:500

Стадия	Лист	Листов
РП	9	

АРХИПРОСТО

Формат А0

ВЫПОЛНЕНО В СТУДЕНЧЕСКОЙ ВЕРСИИ ПРОГРАММЫ AUTODESK
ВЫПОЛНЕНО В СТУДЕНЧЕСКОЙ ВЕРСИИ ПРОГРАММЫ AUTODESK
ВЫПОЛНЕНО В СТУДЕНЧЕСКОЙ ВЕРСИИ ПРОГРАММЫ AUTODESK