Утвержден
приказом Министра
по инвестициям и развитию
Республики Казахстан
от 09 августа 2019 года № 632
Форма

Приложение к приказу Министра индустрии и инфраструктурного развития Республики Казахстан от 8 февраля 2021 года № 53

Акт приемки объекта в эксплуатацию

«01» 12 2022г.

Заказчик ТОО "Tauman Qurylys"

фамилия, имя, отчество (при наличии) – для физических лиц, наименование организации – для юридических лиц, почтовый индекс,область, город, район, населенный пункт, наименование улицы, номер дома/здания (стационарного помещения)

на основании:

Декларации о соответствии от «01» 12 2022г. ТОО "Премьер-Строй" в лице директора Рузиева Е.С., юр. адрес: Алатауский район, мкр.Томирис, ул.Карла Маркс, дом 107

дата декларации, наименование подрядной (генподрядной) организации, фамилия, имя, отчество (при наличии) руководителя, юридический адрес

Заключения о качестве строительно-монтажных работ от «01» 12 2022г. ТОО «Абырой», в лице директора Калкабековой Е.У. юр.адрес:г.Алматы, Алмалинский район Чокина , 116 , 6, в лице эксперта Калкабекова Б.А., аттестат эксперта №KZ71VJE00035197 от 16.02.2018 г.

дата заключения, наименование организации, фамилия, имя, отчество (при наличии) экспертов технического надзора, № и дата получения аттестатов

Заключения о соответствии выполненных работ проекту от «01» 12 2022г. ТОО «Сәулет құрылыс консалтингі», в лице директора Амангелдиева А.М., юр. адрес: Алматинская обл, Илиский район, с. КазЦик, ул. Қ.Байқадамқызы,10В, в лице эксперта авторского надзора Ченгелбаева А.Б., № KZ10VJE00048226 от 23.07.2019 г.

дата заключения, наименование организации, фамилия, имя, отчество (при наличии) экспертов авторского надзора, № и дата получения аттестатов

произведя осмотр готовности предъявленного подрядчиком (генеральным подрядчиком) к приемке в эксплуатацию объекта: Строительство многоквартирного жилого дома с нежилыми помещениями

наименование объекта и вид строительства (новое, расширение, реконструкция, техническое перевооружение, модернизация, капитальный ремонт)

по адресу: г.Алматы, Бостандыкский район, ул.Нахимова, дом 51

(область, район, населенный пункт, микрорайон, квартал, улица, номер дома (корпуса) проверив комплектность исполнительной технической документации

подтверждает что:

1. Строительство объекта осуществлено на основании:

1) правоустанавливающего документа на квартиру участок от "27" 07 2020 года. № 3/226-397, Постановление Акимата

документ, подтверждающий наступление юридических фактов (юридических составов), на основании которых возникают, изменяются или прекращаются права на земельный участок, в том числе договоры, решения судов, правовые акты исполнительных органов, свидетельство о праве на наследство, передаточный акт или разделительный баланс при реорганизации негосударственных юридических лиц, владеющих земельным участком на праве собственности или выкупивших право временного возмездного землепользования (аренды).

либо решения о реконструкции (перепланировке, переоборудовании) помещений (отдельных частей) существующих зданий от «____»_____20____года
№_____

наименование органа вынесшего решение

2) талона о приеме уведомления о начале или прекращении осуществления деятельности или определенных действий Государственное учреждение "Управление градостроительного контроля города Алматы" № KZ33REA00245976 от 05.10.2021 г.

наименование органа принявшего уведомление, дата выдачи талона

3) проекта (проектно-сметной документации) ТОО «СтройПроектЭксперт»

наименование проектной организации, номер проекта

утвержденным (ой) ТОО "Tauman Qurylys"

наименование организации утвердившей (переутвердившей) проект и дата утверждения

2. Строительно-монтажные работы осуществлены в сроки:

начало работ сентябрь 2021 года ;
месяц, год

окончание работ декабрь 2022 года ;
месяц, год

при продолжительности строительства, месяц:
по норме или по проекту организации строительства 15 (пятнадцать) месяц;
фактически 15 (пятнадцать) месяц;

3. Объект (комплекс) имеет следующие основные технико-экономические показатели (мощность, производительность, производственная площадь, протяженность, вместимость, объем, пропускная способность, провозная способность, число рабочих мест и тому подобное, заполняется по всем объектам (кроме жилых домов) в единицах измерения соответственно целевой продукции или основным видам услуг):

Мощность, производительность и так далее	Единица измерения	По проекту		Фактически	
		общая (с учетом ранее принятых)	в том числе пускового комплекса или очереди	общая (с учетом ранее принятых)	в том числе пускового комплекса или очереди

Выпуск продукции (оказания услуг), предусмотренной проектом в объеме, соответствующем нормам освоения проектных мощностей в начальный период _____

_____

факт начала выпуска продукции с указанием объема

Строительство многоквартирного жилого дома с нежилыми помещениями имеет следующие показатели:

Показатели	Единица измерения	По проекту	Фактически
Общая площадь	метр в квадрате (далее - $м^2$)	Блок 1-4222,37 Блок 2 - 4222,37	Блок 1-4222,37 Блок 2 - 4222,37
Число этажей	этаж	Блок 1- 12 этаж Блок 2 - 12 этаж	Блок 1- 12 этаж Блок 2 - 12 этаж
Общий строительный объем	метр в кубе (далее - $м^3$)	Блок 1- 17008,5 Блок 2 - 17008,5	Блок 1- 17008,5 Блок 2 - 17008,5
В том числе подземной части	$м^2$	Подвалом (паркинг) – 1978,51	Подвалом (паркинг) – 1978,51
Площадь встроенных, встроенно-пристроенных и пристроенных помещений	$м^2$	-	-

Показатели	По проекту			Фактически		
	число квартир	площадь квартир, $м^2$		число квартир	площадь квартир, $м^2$	
		общая	жилая		общая	жилая
Всего квартир, в том числе: однокомнатных двухкомнатных трехкомнатных четырехкомнатных и более	Блок 1 Квартиры – 65шт. Нежилой помещение – 5шт.	Блок 1 Квартиры – 3682,14 Нежилой помещение – 310,4	Блок 1 Квартиры – 1776,35	Блок 1 Квартиры – 65шт. Нежилой помещение – 5шт.	Блок 1 Квартиры – 3682,14 Нежилой помещение – 310,4	Блок 1 Квартиры – 1776,35
	Блок 2 Квартиры – 64шт. Нежилой помещение – 5шт.	Блок 2 Квартиры – 3672,85 Нежилой помещение – 310,4	Блок 2 Квартиры – 1776,35	Блок 2 Квартиры – 64шт. Нежилой помещение – 5шт.	Блок 2 Квартиры – 3672,85 Нежилой помещение – 310,4	Блок 2 Квартиры – 1776,35
	Паркинг – 40 шт.	Паркинг – 478,7		Паркинг – 40 шт.	Паркинг – 478,7	

4. Технологические и архитектурно-строительные решения по объекту характеризуется следующими данными: ФИЛИАЛ РГП "ГОСЭКСПЕРТИЗА"

краткие технические характеристики по особенностям его размещения, по основным материалам и конструкциям, инженерному и технологическому оборудованию

5. На объекте установлено предусмотренное проектом оборудование в количестве согласно
ктам о его приемке после индивидуального испытания и комплексного опробования;
. Наружные инженерные коммуникации (холодное и горячее водоснабжение, канализация,
еплоснабжение, газоснабжение, электроснабжение и связь) обеспечивают нормальную
сплуатацию объекта (здания, сооружения, помещения) и приняты городскими
сплуатационными организациями;

Сметная стоимость по утвержденному проекту (проектной-сметной документации):
его_____тенге, в том числе строительно-монтажных
бот _____тенге,
орудования, инструмента и инвентаря _____ тенге,

Сметная стоимость основных фондов, принимаемых в эксплуатацию
_____тенге, в том числе строительно-монтажных работ
_____тенге, оборудования, инструмента и
вентаря _____ тенге,

9. Доля местного содержания предусмотрена в проектно-сметной документации _____% и фактически применено _____% (на объектах, финансируемых за счет государственных инвестиций и средств квазигосударственного сектора);

10. Класс энергоэффективности здания _____;

11. Объект построен в соответствии с утвержденным проектом (проектно-сметной документацией) и требованиями государственных нормативных документов в области архитектуры, градостроительства и строительства.

РЕШИЛ объект: Строительство многоквартирного жилого дома с нежилыми помещениями готовым к приемке в эксплуатацию

наименование объекта (комплекса)

Заказчик ТОО "Tauman Qurylys" директор Турлин Данияр Толеубаевич

фамилия, имя, отчество (при его наличии), подпись руководителя МП.

Технический надзор:

1)аттестованный (-ые) эксперт (-ы) _____

(фамилия, имя, отчество (при его наличии) эксперта, специализация аттестата, подпись, дата МП.

2) аккредитованная организация ТОО «Абырой», директор Калкабекова Е.У.

(наименование организации)имеющей в своем составе аттестованного (-ых) эксперта (-ов), фамилия, имя, отчество (при его наличии) руководителя, подпись, дата МП.

в лице эксперт Калкабеков Б.А., аттестат эксперта №KZ71VJE00035197 от 16.02.2018 г.

(фамилия, имя, отчество (при его наличии) эксперта, специализация аттестата), подпись, дата МП

Авторский надзор:

1) разработчик проекта_____

(наименование организации, фамилия, имя, отчество (при его наличии), должность), подпись, дата МП

2) организация ТОО «Сәулет құрылыс консалтингі», директор Амангелдиев А.

(наименование организации) имеющей в своем составе аттестованного (-ых) эксперта (-ов), фамилия, имя, отчество (при его наличии) руководителя, подпись, дата. МП.

эксперт авторского надзор Ченгелбаев А.Б., № KZ10VJE00048226 от 23.07.2019 г.

(фамилия, имя, отчество (при его наличии) эксперта, специализация аттестата), подпись, дата МП.

3) аттестованный (-ые) эксперт (-ы)_____.

(фамилия, имя, отчество (при его наличии) эксперта, специализация аттестата), подпись, дата МП.

Подрядчик

(генеральный подрядчик) ТОО "Премьер-Строй", директор Рузиев Е.С.

фамилия, имя, отчество (при его наличии), подпись руководителя МП.

© 2012. РГП на ПХВ Республиканский центр правовой информации Министерства юстиции Республики Казахстан

Саурамбаев Н.К.

Приложение 2
к акту приемки объекта
в эксплуатацию
Форма

Технические характеристики объекта
(многоквартирные жилые дома, промышленные, торговые объекты и т.п.)

Наименование индивидуальный жилой дом (холодная пристройка, гараж, баня, летняя кухня, сарай и т.п.), дачи, гаражи	Единица измерения	Общие сведения					
		число этажей (этаж)	площадь застройки (м2)	объем здания (м3)	число квартир	общая площадь(м2)	жилая площадь (м2)
1	2	3	4	5	6	7	8
Строительство многоквартирного жилого дома с нежилыми помещениями	метр в квадрате (далее - $м^2$)	Блок 1- 12 этаж Блок 2 - 12 этаж Подвалом (паркинг)		Блок 1- 17008,5 Блок 2 - 17008,5 Подвалом (паркинг) - 9061,15	Блок-1	Блок-1	Блок-1
					Квартиры – 65шт. Нежилой помещение – 5шт.	Квартиры – 3682,14 Нежилой помещение – 310,4	Квартиры – 1776,35
					Блок-2	Блок-2	Блок-2
					Квартиры – 64шт. Нежилой помещение – 5шт.	Квартиры – 3672,85 Нежилой помещение – 310,4	Квартиры – 1776,35
					Паркинг – 40 шт.	Паркинг – 478,7	

продолжение таблиц

Описание конструктивных элементов			Вид отопления	Благоустройство				
фундамент	стены	кровля		электроснабжения	водоснабжения	горячее водоснабжение	канализация	газоснабжение
9	10	11	12	13	14	15	16	17
Монолитная плита	Каркас здания - ж/б каркас (колоны, ригели, монолитные стены	Плоская с внутренним дождевым сливом	Централизованные	Централизованные	Централизованные	Централизованные	Централизованные	Централизованные

Заказчик ТОО "Tauman Qurylys" директор Турлин Данияр Толеубаевич
фамилия, имя, отчество (при наличии), подпись руководителя М.П.

Авторский надзор ТОО «Сәулет құрылыс консалтингі», эксперт авторского надзор Ченгелбаев А.Б.
фамилия, имя, отчество (при наличии), подпись эксперта М.П.

План подземного паркинга этажа М1:100

ЭКСПЛИКАЦИЯ ПОМЕЩЕНИЙ

№	Наименование	площ.м²
	Итого	1973.51

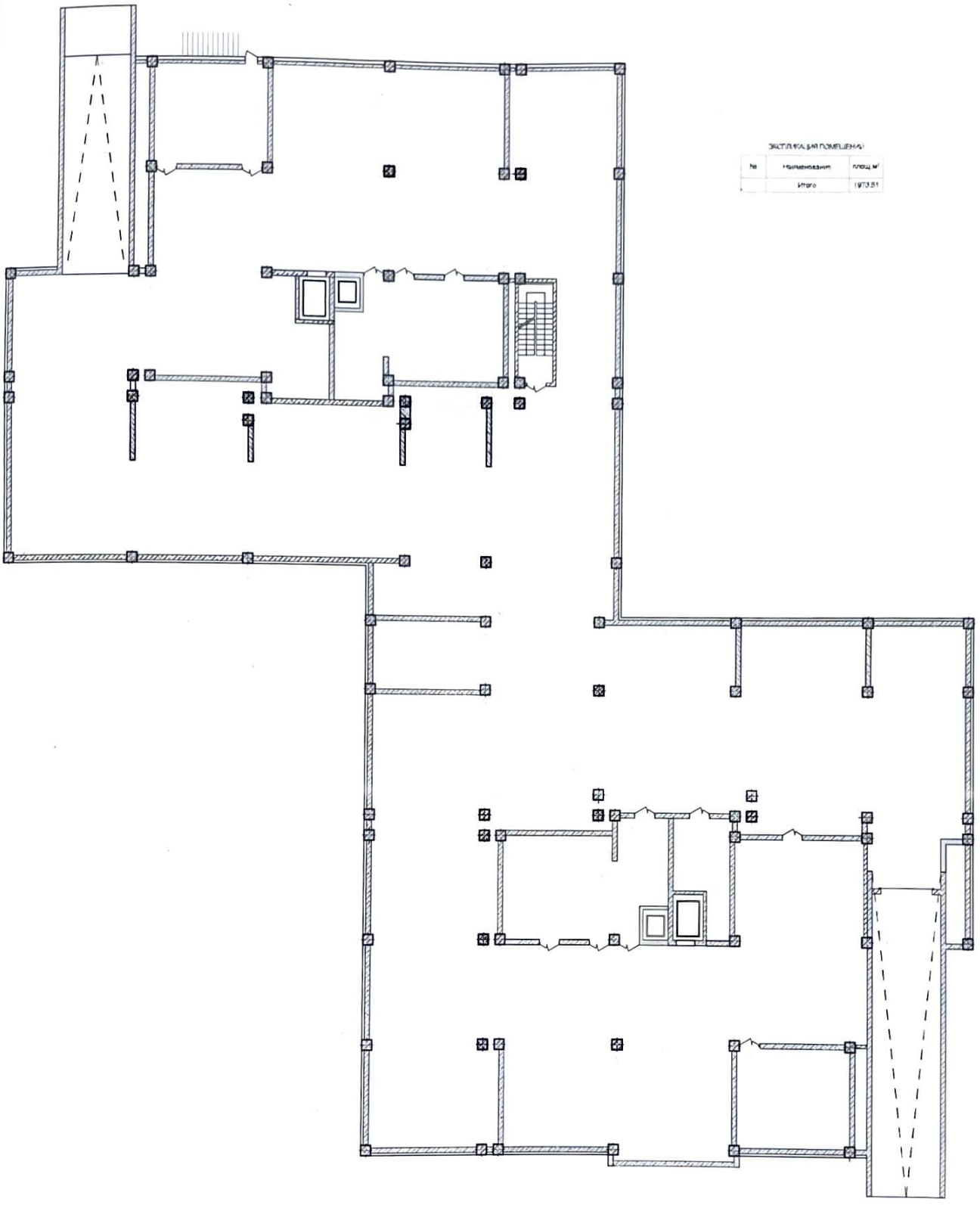

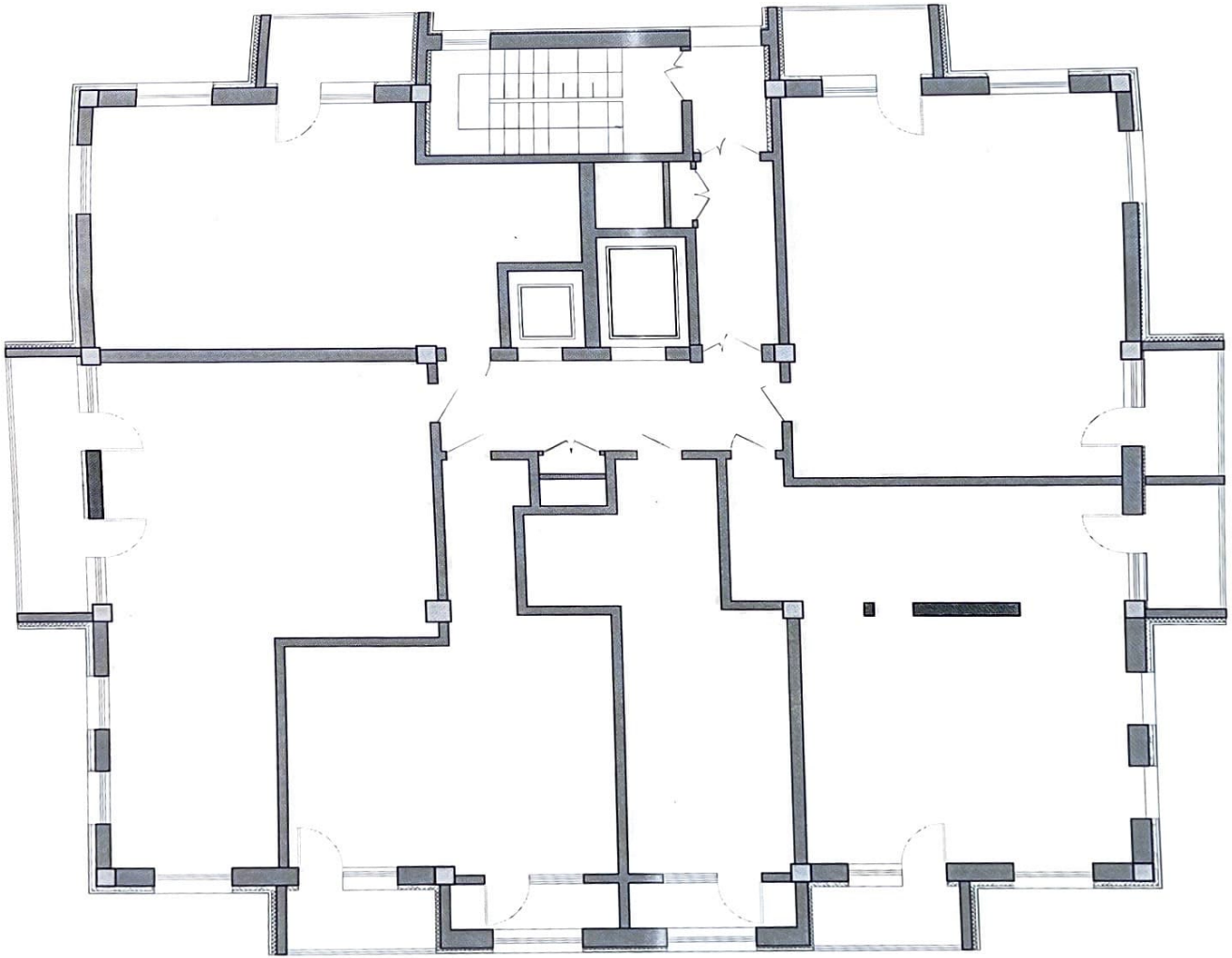

ЭКСПЛИКАЦИЯ ПОМЕЩЕНИЙ

№	Наименование	площ. м²
	Итого по этажам (2-5, 9-12)	2778.22

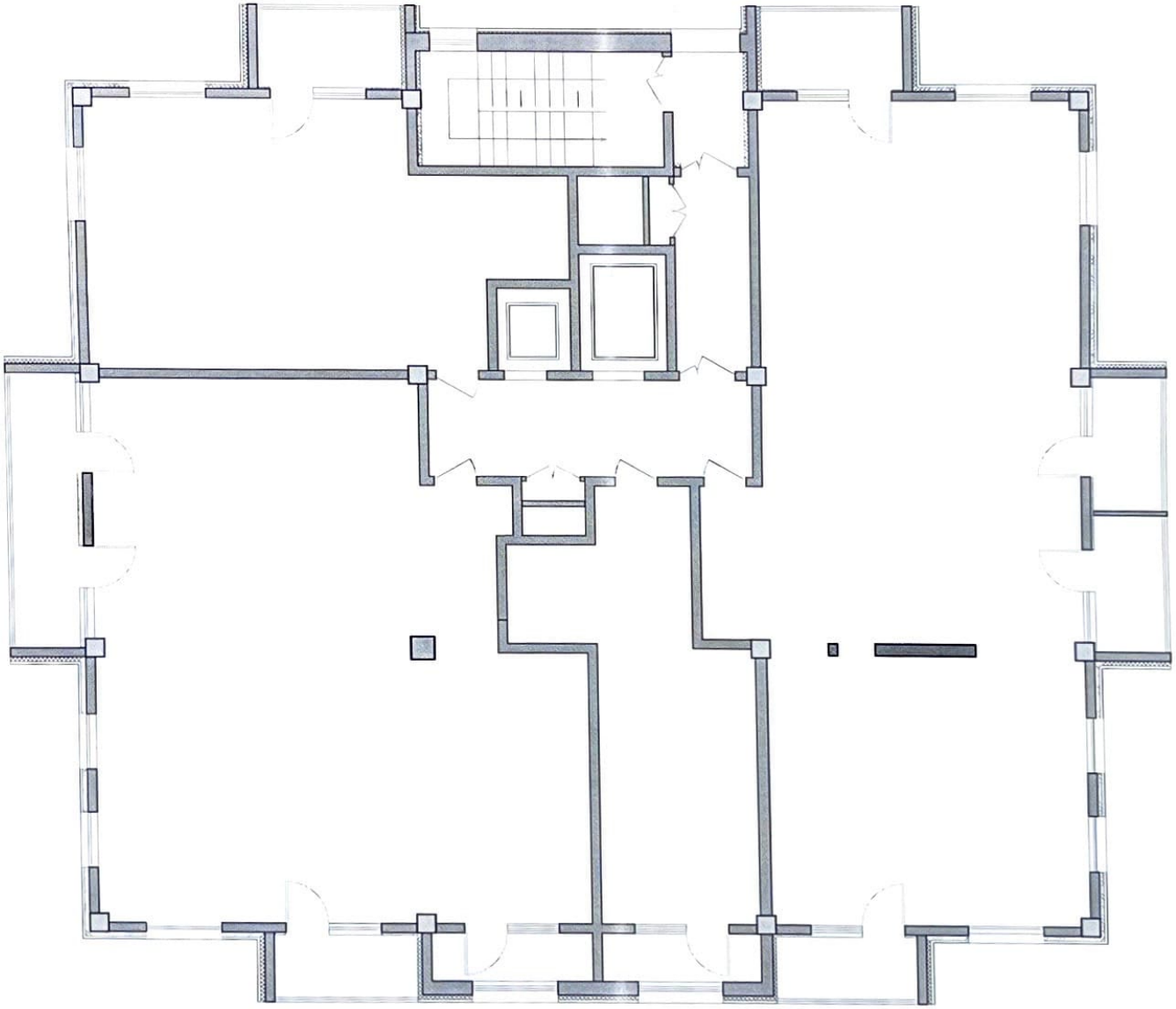

ЭКСПЛИКАЦИЯ ПОМЕЩЕНИЙ

№	Наименование	площ.м²
	Итого по этажам (6-8)	1071.0

Приложение 3
к приказу Министра
по инвестициям и развитию
Республики Казахстан
от 09 августа 2019 года № 632
Форма

Приложение к приказу Министра индустрии и инфраструктурного развития Республики Казахстан от 8 февраля 2021 года № 53

Декларация о соответствии

«01» 12 2022 г.

Подрядчик (генеральный подрядчик) ТОО "Премьер-Строй", юр. адрес: Алатауский район, мкр.Томирис, ул.Карла Маркс, дом 107
наименование организации, юридический адрес

в лице: директора Рузиева Е.С.
фамилия, имя, отчество (при наличии) руководителя организации

по объекту: «Строительство многоквартирного жилого дома с нежилыми помещениями»,
по адресу: г.Алматы, Бостандыкский район, ул.Нахимова, дом 51
наименование, местонахождения объекта

заказчиком, которого является ТОО "Tauman Qurylys"
наименование организации, фамилия, имя, отчество (при наличии) руководителя

удостоверяет, что:

1. Строительно–монтажные работы на объекте выполнены в соответствии с утвержденным проектом (проектно–сметной документацией), государственными нормативами в сфере архитектурной, градостроительной и строительной деятельности;

2. Субподрядные организации:
наименование организации

3. Проект (проектно-сметная документация) ТОО «СтройПроектЭксперт»
наименование проектной организации, номер проекта

утвержденным (ой) ТОО "Tauman Qurylys"
наименование организации утвердившей (переутвердившей) проект и дата утверждения

4. Объект (комплекс) имеет следующие основные технико-экономические показатели (мощность, производительность, производственная площадь, протяженность, вместимость, объем, пропускная способность, провозная способность, число рабочих мест и тому подобное, заполняется по всем объектам (кроме жилых домов) в единицах измерения соответственно целевой продукции или основным видам услуг):

Мощность, производительность и так далее	Единица измерения	По проекту		Фактически	
		общая (с учетом ранее принятых)	в том числе пускового комплекса или очереди	общая (с учетом ранее принятых)	в том числе пускового комплекса или очереди

Строительство многоквартирного жилого дома с нежилыми помещениями имеет следующие показатели:

Показатели	Единица измерения	По проекту	Фактически
Общая площадь	метр в квадрате (далее - $м^2$)	Блок 1-4222,37 Блок 2 - 4222,37	Блок 1-4222,37 Блок 2 - 4222,37
Число этажей	этаж	Блок 1- 12 этаж Блок 2 - 12 этаж	Блок 1- 12 этаж Блок 2 - 12 этаж
Общий строительный объем	метр в кубе (далее - $м^3$)	Блок 1- 17008,5 Блок 2 - 17008,5	Блок 1- 17008,5 Блок 2 - 17008,5
В том числе подземной части	$м^2$	Подвалом (паркинг) – 1978,51	Подвалом (паркинг) 1978,51
Площадь встроенных, 2строено-пристроенных и пристроенных помещений	$м^2$	-	-

Показатели	По проекту			Фактически		
	число квартир	площадь квартир, $м^2$		число квартир	площадь квартир, $м^2$	
		общая	жилая		общая	жилая
Всего квартир, в том числе: однокомнатных двухкомнатных трехкомнатных четырехкомнатных и более	Блок 1	Блок 1	Блок 1	Блок 1	Блок 1	Блок 1
	Квартиры – 65шт. Нежилой помещение – 5шт.	Квартиры – 3682,14 Нежилой помещение – 310,4	Квартиры – 1776,35	Квартиры – 65шт. Нежилой помещение – 5шт.	Квартиры – 3682,14 Нежилой помещение – 310,4	Квартиры 1776,35
	Блок 2	Блок 2	Блок 2	Блок 2	Блок 2	Блок 2
	Квартиры – 64шт. Нежилой помещение – 5шт.	Квартиры – 3672,85 Нежилой помещение – 310,4	Квартиры – 1776,35	Квартиры – 64шт. Нежилой помещение – 5шт.	Квартиры – 3672,85 Нежилой помещение – 310,4	Квартиры 1776,35
	Паркинг – 40 шт.	Паркинг – 478,7	Паркинг – 478,7	Паркинг – 40 шт.	Паркинг – 478,7	Паркинг –

5. Технологические и архитектурно-строительные решения по объекту характеризуется следующими данными: ФИЛИАЛ РГП "ГОСЭКСПЕРТИЗА"

краткие технические характеристики по особенностям его размещения, по основным материалам и конструкциям, инженерному и технологическому оборудованию

6. На объекте установлено предусмотренное проектом оборудование в количестве согласно актам о его приемке после индивидуального испытания и комплексного опробования;

7. Мероприятия по охране труда, обеспечению взрывобезопасности, пожаробезопасности, охране окружающей природной среды и антисейсмические мероприятия, предусмотренные проектом выполнены;

8. Строительно-монтажные работы осуществлены в сроки:

начало работ сентябрь 2021 года ;

месяц, год

окончание работ декабрь 2022 года ;

месяц, год

при продолжительности строительства, месяц:
по норме или по проекту организации строительства 15 (пятнадцать) месяц;
фактически 15 (пятнадцать) месяц;
9. Примененные строительные материалы, конструкции, оборудование и изделия соответствуют требованиям проекта и государственных нормативов;_____
9-1. Доля местного содержания предусмотрена в проектно-сметной документации _____% и фактически применено _____% (на объектах финансируемых за счет государственных инвестиций и средств квазигосударственного сектора).
10. Исполнительная геодезическая съемка фактического положения подземных инженерных сетей и/или зданий (сооружений) выполнена (обязательное приложение к декларации о соответствии)_____;
10-1. Исполнительная техническая документация имеется в полном объеме, в том числе в электронном модуле;
11. Наружные инженерные коммуникации (холодное и горячее водоснабжение, канализация, теплоснабжение, газоснабжение, электроснабжение и связь) обеспечивают нормальную эксплуатацию объекта, что подтверждается поставщиками услуг по инженерному и коммунальному обеспечению._____

Поставщики услуг по инженерному и коммунальному обеспечению:

_____
наименование организации, фамилия, имя, отчество (при наличии), подпись руководителя, дата
М.П.

_____
наименование организации, фамилия, имя, отчество (при наличии), подпись руководителя, дата
М.П.

_____
наименование организации, фамилия, имя, отчество (при наличии), подпись руководителя, дата
М.П.

12. Шумоизоляция здания соответствует требованиям санитарных норм и правил, что подтверждается органами государственного санитарно-эпидемиологического надзора.
_____
наименование организации, фамилия, имя, отчество (при наличии), подпись руководителя, дата
М.П.

13. Обеспечен доступ для маломобильных групп населения, что подтверждается органами социальной защиты населения_____
наименование организации, фамилия, имя, отчество (при наличии), подпись руководителя, дата
М.П.

Подрядчик (генеральный подрядчик): Строительство многоквартирного жилого дома с нежилыми помещениями готовым к приемке в эксплуатацию _____
наименование объекта (комплекса)
гарантирует качество выполненных строительно-монтажных и специальных работ, и принимает на себя обязательство устранять дефекты, возникшие по его вине при строительстве объекта согласно гарантийного срока в соответствии с законодательством Республики Казахстан.
Подрядчик (генеральный подрядчик)
ТОО "Премьер-Строй", директор Рузиев Е.С. _____
фамилия, имя, отчество (при наличии) руководителя, подпись, дата
М.П.

Приложение 1
к приказу Министра
по инвестициям и развитию
Республики Казахстан
от 24 апреля 2017 года № 235
Форма

Приложение к приказу Министра индустрии и инфраструктурного развития Республики Казахстан от 8 февраля 2021 года № 53

Заключение о качестве строительно-монтажных работ

«01» 12 20XX г.

Технический надзор ТОО «Абырой», в лице директора Калкабековой Е.У. юр.адрес: г.Алматы, Алмалинский район , Чокина , 116 , 6
наименование организации, фамилия, имя, отчество (при наличии) руководителя, юридический адрес

в лице: эксперта Калкабекова Б.А., аттестат эксперта №KZ71VJE00035197 от 16.02.2018 г.
фамилия, имя, отчество (при наличии) экспертов, № аттестатов, дата получения

действующего на основании Договора № 1 от 23 августа 2021 года
№ договора и дата

по объекту: «Строительство многоквартирного жилого дома с нежилыми помещениями», по адресу: г.Алматы, Бостандыкский район, ул.Нахимова, дом 51
наименование и местонахождение объекта

заказчиком, которого является ТОО "Tauman Qurylys"
наименование организации, фамилия, имя, отчество (при наличии) руководителя

1. Строительство объекта осуществлялось

1) подрядчиком (генеральным подрядчиком) ТОО "Премьер-Строй" ГСЛ№ 120540009322 от 15.05.2012 г.
наименование организации, № лицензии и дата получения

в лице: директор Рузиев Е.С.
фамилия, имя, отчество (при наличии) руководителя

2) субподрядными организациями _____
наименование организации, № лицензии и дата получения

в лице _____;
фамилия, имя, отчество (при наличии) руководителя

2. Строительно-монтажные работы осуществлены в сроки:

начало работ сентябрь 2021 года ;
месяц, год

окончание работ декабрь 2022 года ;
месяц, год

при продолжительности строительства, месяц:
по норме или по проекту организации строительства 15 (пятнадцать) месяц;
фактически 15 (пятнадцать) месяц;

3. Сметная стоимость по утвержденному проекту (проектно-сметной документации):

Всего_____тенге, в том числе строительно-монтажных работ
_____тенге, оборудования, инструмента и инвентаря _
_____тенге;

4. Сметная стоимость основных фондов, принимаемых в эксплуатацию

_____тенге, в том числе строительно-монтажных работ
_____тенге, оборудования, инструмента и инвентаря
_____тенге;

5. Объект построен в соответствии с проектом (проектно-сметной документацией)

ТОО «СтройПроектЭксперт»
наименование проектной организации, номер проекта

утвержденным (ой) ТОО "Tauman Qurylys"
наименование организации утвердившей (переутвердившей) проект и дата утверждения

6. Примененные строительные материалы, конструкции, оборудование и изделия соответствуют проекту и требованиям государственных нормативов;

6-1. Доля местного содержания предусмотрена в проектно-сметной документации _____% и фактически применено _____% (на объектах финансируемых за счет государственных инвестиций и средств квазигосударственного сектора);

7. Исполнительная техническая документация имеется в полном объеме;

8. Замечания, выданные техническим надзором в процессе строительства устранены;

9. Завершенный строительством объект обеспечивает прочность, устойчивость и надежность на протяжении всего срока службы (эксплуатации, использования, применения) и соответствует требованиям государственных нормативов направленных на обеспечение интересов и безопасности собственников (пользователей) и общества в целом.

Технический надзор:

√ организация ТОО «Абырой», директор Калкабекова Е.У.
"_____" 20__года
наименование организации, фамилия, имя, отчество (при наличии) руководителя, подпись, дата М.П.

эксперт(ы) по технического надзора Калкабеков Б.А.
√ Аттестат эксперта №KZ71VJE00035197 от 16.02.2018 г.
"_____" _____ 20__года
фамилия, имя, отчество (при наличии) эксперта (экспертов) № аттестатов, подпись, дата М.П.

Приложение 2
к приказу Министра
по инвестициям и развитию
Республики Казахстан
от 24 апреля 2017 года № 235
Форма

Заключение о соответствии выполненных работ проекту

«01» 12 2022 г.

Авторский надзор ТОО «Сәулет құрылыс консалтингі», в лице директора Амангелдиева А.М., юр. адрес: Алматинская обл, Илиский район, с. КазЦик, ул. Қ.Байқадамқызы 10В
наименование организации, фамилия, имя, отчество (при наличии) руководителя
в лице: эксперта авторского надзора Ченгелбаева А.Б., № KZ10VJE00048226 от 23.07.2019 г.
фамилия, имя, отчество (при наличии) экспертов, № аттестатов и дата получения
действующего на основании Договора №08 от 19 августа 2021 года
№ договора и дата
по объекту: «Строительство многоквартирного жилого дома с нежилыми помещениями», по адресу: г.Алматы, Бостандыкский район, ул.Нахимова, дом 51
наименование и местонахождение объекта
заказчиком, которого является ТОО "Tauman Qurylys"
наименование организации, фамилия, имя, отчество (при наличии) руководителя
подтверждает, что:

1. Строительство объекта осуществлялось

1) подрядчиком (генеральным подрядчиком) ТОО "Премьер-Строй" ГСЛ№ 120540009322 от 15.05.2012 г.
наименование организации, № лицензии и дата получения
в лице: директор Рузиев Е.С.
фамилия, имя, отчество (при наличии) руководителя

2) субподрядными организациями
наименование организации, № лицензии и дата получения
в лице
фамилия, имя, отчество (при наличии) руководителя;

2. Строительно-монтажные работы осуществлены в сроки:

начало работ сентябрь 2021 года;
месяц, год
окончание работ декабрь 2022 года;
месяц, год

при продолжительности строительства, месяц:
по норме или по проекту организации строительства 15 (пятнадцать) месяц;
фактически 15 (пятнадцать) месяц;

3. Примененные строительные материалы, конструкции, оборудование и изделия соответствуют требованиям проекта;
4. Замечания, выданные авторским надзором в процессе строительства, устранены;
5. Внесенные изменения в проект (проектно-сметную документацию) в процессе строительства выполнены в соответствии с требованиями нормативов в области архитектуры, градостроительства и строительства;

6. Объект построен в соответствии с проектом (проектно-сметной документацией)
ТОО «СтройПроектЭксперт»
наименование проектной организации, номер проекта
утвержденным (ой) ТОО "Tauman Qurylys"
наименование организации утвердившей (переутвердившей) проект и дата утверждения

Авторский надзор:

организация ТОО «Сәулет құрылыс консалтингі», в лице директор Амангелдиев А.М.
"____" _____ 20 года
наименование организации, фамилия, имя, отчество (при наличии) руководителя, подпись, дата

М.П.

эксперт(ы) по авторскому надзору Ченгельбаев А.Б.
"____" _____ 20 года
фамилия, имя, отчество (при наличии) эксперта (экспертов), № аттестатов, подпись, дата

М.П.