«Қызылорда облысы, Қазалы ауданы, Қазалы қаласындағы Ш.Уәлиханов көшесіне жаяу жүргіншілер жолының құрылысы» жұмыс жобасы бойынша

25.12.2023 ж. № КАЗПЭ-0165/23

ҚОРЫТЫНДЫ

(Оң)

ТАПСЫРЫСШЫ:
«Қазалы қаласы әкімінің аппараты» коммуналдық мемлекеттік мекемесі

БАС ЖОБАЛАУШЫ:
Шаруашылық серіктестік "Мекен және компания" толық серіктестігі

Қызылорда қаласы

АЛҒЫ СӨЗ

«Қызылорда облысы, Қазалы ауданы, Қазалы қаласындағы Ш.Уәлиханов көшесіне жаяу жүргіншілер жолының құрылысы» жұмыс жобасы бойынша осы жиынтық қорытындыны «КазПроектЭкспертиза» ЖШС берді.

«КазПроектЭкспертиза» ЖШС рұқсатынсыз осы сараптамалық қорытындыны толық немесе ішінара қайта шығаруға, көбейтуге және таратуға жол берілмейді.

ЗАКЛЮЧЕНИЕ

(Положительное)

№ КАЗПЭ-0165/23 от 25.12.2023 г.

по рабочему проекту
«Строительство пешеходного тротуара по ул. Ш.Уалиханов город Казалинск, Казалинского района, Кызылординской области»

ЗАКАЗЧИК:
Коммунальное государственноеучреждение «Аппарат акима города Казалинск»

ГЕНПРОЕКТИРОВЩИК:
Хозяйственное товарищество-полное товарищество "Мекен и компания"

г. Кызылорда

ПРЕДИСЛОВИЕ

Данное заключение по рабочему проекту «Строительство пешеходного тротуара по ул. Ш.Уалиханов город Казалинск, Казалинского района, Кызылординской области» выдано ТОО «КазПроектЭкспертиза».

Данное экспертное заключение не может быть полностью или частично воспроизведено, тиражировано и распространено без разрешения ТОО «КазПроектЭкспертиза».

1. НАИМЕНОВАНИЕ: рабочий проект **«Строительство пешеходного тротуара по ул. Ш.Уалиханов город Казалинск, Казалинского района, Кызылординской области»**.

Дополнительные сведения:

Категория: IV Категория

Класс опасности: 5 класс опасности

Уровень ответственности: 2 уровень технически несложный (30 рабочих дней)

Ссылка на окончательную версию ПСД:

2.ЗАКАЗЧИК: КГУ «Аппарат акима города Казалинск».

3.ГЕНПРОЕКТИРОВЩИК: Хозяйственное товарищество-полное товарищество «Мекен и компания» (ГСЛ №19022555 от 15 ноября 2019 года, выданная ГУ «Управление государственного архитектурно-строительного контроля Кызылординской области», I-категория), акимат Кызылординской области.

ПРОЕКТИРОВЩИК: ТОО «ГеоСервис2050» (ГСЛ №23021473 от 29 сентября 2023 года, выданная ГУ «Управление государственного архитектурно-строительного контроля Атырауской области», III-категория), г. Атырау.

Договор подряда на выполнение проектных работ №2 от 23 октября 2023 года.

ПРОЕКТИРОВЩИК: ТОО «GeoProKz» (ГСЛ №23021470 от 29 сентября 2023 года, ГУ «Управление государственного архитектурно-строительного контроля Атырауской области», III-категория), г. Атырау.

Договор подряда на выполнение проектных работ №1 от 23 октября 2023 года.

4.ИСТОЧНИК ФИНАНСИРОВАНИЯ: государственные инвестиции.

5. ОСНОВНЫЕ ИСХОДНЫЕ ДАННЫЕ

5.1 Основание для разработки:

задание на проектирование от 12 декабря 2023 года, утвержденное заказчиком;

решение акима города Казалинск Казалинского района Кызылординской области №5 от 10 января 2023 года;

архитектурно-планировочное задание (АПЗ) №48 от 17 октября 2023 года, выданное КГУ «Отдел строительства, архитектуры и градостроительства Казалинского района»;

отчет по инженерно-геодезическим изысканиям, выполненный Хозяйственным товариществом-полным товариществом «Мекен и компания» (лицензия №002458 от 22 декабря 2000 года, выданное Агентством Республики Казахстан по делам строительства и жилищно-коммунального хозяйства);

отчет об инженерно-геологических условиях площадки строительства, выполненный Хозяйственным товариществом-полным товариществом «Мекен и компания» (лицензия №002458 от 22 декабря 2000 года, выданное Агентством Республики Казахстан по делам строительства и жилищно-коммунального хозяйства);

Письма:

от акима города Казалинск Казалинского района Кызылординской области:

№06-12/483 от 21 декабря 2023 года на рассмотрение и выдачу экспертного заключения, об источнике финансирования, о сроках начала строительства.

5.2 Согласования и заключения заинтересованных организаций:

сводные ведомости объемов работ, согласованные КГУ «Аппарат акима города Казалинск».

5.3 Перечень документации, представленной на экспертизу

Том I.

Книга 1	Общая пояснительная записка
Книга 2	Паспорт проекта
Книга 3	Проект организации строительства

Том II.

Альбом 1	Генеральный план
Альбом 2	Архитектурно-строительная часть

Том III.

Книга 1	Сметная документация.

5.4 Цель и назначение объекта строительства

Строительство пешеходного тротуара по ул. Ш.Уалиханов город Казалинск, Казалинского района, Кызылординской области.

6. ОСНОВНЫЕ ДАННЫЕ ОБЪЕКТА И ПРИНЯТЫЕ ПРОЕКТНЫЕ РЕШЕНИЯ

6.1 Место размещения объекта, и характеристика участка строительства

Площадка строительства автодорог расположена в сельском округе Ширкейли Сырдарьинского района Кызылординской области.

Природно-климатические условия района строительства:

климатический район – IVг (СП РК 2.04-01-2017);

годовое количество осадков – 129 мм;

средняя температура наружного воздуха (СП РК 2.04-01-2017):

наиболее холодной пятидневки – минус 24ºС;

наиболее холодных суток – минус 30ºС;

район по весу снегового покрова – I (S_o = 50кг/м², СНиП 2.01.07-85*);

район по скоростному напору ветра – III (W_o= 38кг/м², СНиП 2.01.07-85*).

Существующее состояние улицы

Строительство тротуаров проводится по адресу: Кызылординская область, Казалинский район, город Казалинск, улица Уалиханова. Рельеф участка ровный, с перепадами высотных отметок 66,29 - 66,95.

6.2. Генеральный план.

Планировочные решения

Проектом предусмотрено строительство тротуаров вдоль улицы Уалиханова, общей протяженностью 1476 м.

Проектирование тротуарной сети предусмотрено по одной стороны улицы Уалиханова.

Ширина тротуара - 1.50 м.

Вид покрытия - покрытие из мелкозернистой асфальтобетонной смеси.

Установка бетонных бортовых камней марки - БР 100.20.8.

Ситуационная схема

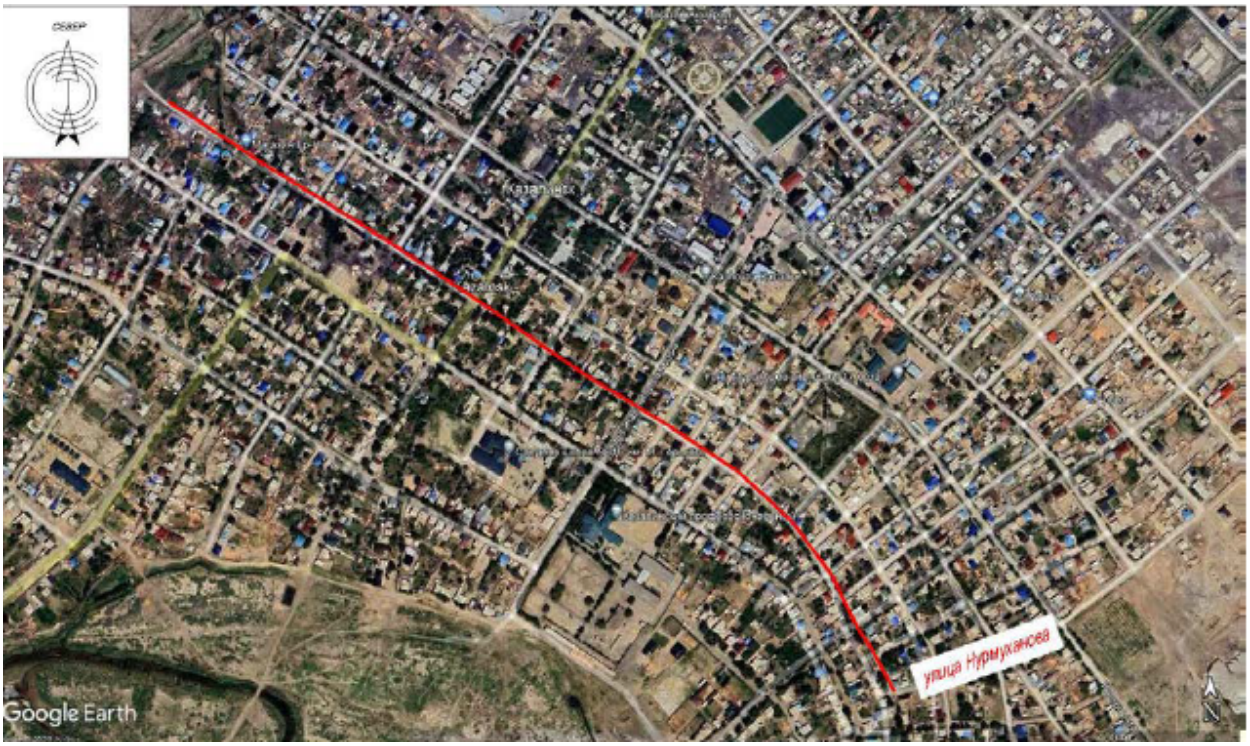

Технико – экономические показатели.

№	Наименование	Единица измерения	Количество
1	Протяженность улицы	км	1,476
2	Ширина тротуара	м	1,50
3	Уклон тротуара	‰	5,0
4	Вид покрытия	Мелкозернистый асфальтобетон	

6.3. Архитектурно-строительная часть.

Проектом предусмотрено установка пешеходного мостика по улице Уалиханова размером в плане 1500х12000 мм.

Мостик выполнено из деревянной доски по несущим металлическим балкам. Предусмотрено металлическое ограждение высотой 1,1м.

Фундаменты под швеллера - монолитные ж/бетонное из бетона кл. С16/20, армированная арматурой Ø12 А-400. Подготовка под фундаментов щебень пропитанная битумом до насыщения - 100мм.

7. РЕЗУЛЬТАТЫ ЭКСПЕРТИЗЫ

7.1 Оценка принятых проектных решений

Рабочий проект разработан в необходимом объеме, в соответствии с заданием на проектирование, исходными данными, техническими условиями и требованиями.

Принятые проектные решения соответствуют государственным нормативным требованиям и функциональному назначению объекта.

Уровень ответственности объекта – II (нормальный), относящийся к технически несложным.

Таблица №7.2

Основные технико-экономические показатели рабочего проекта

№ пп	Наименование	Единицы измерения	Показатели	
			заявленные	рекомендованные к утверждению
1	Протяженность улицы	км	1,476	1,476
2	Общая сметная стоимость строительства в текущих и прогнозных ценах 2023-2024 гг, в том числе	млн.тенге	70,103	70,103
	СМР	млн.тенге	50,535	50,535
	оборудование	млн.тенге	-	-
3	Прочие затраты	млн.тенге	19,568	19,568
	Из них по годам:			
	2023 год	млн.тенге	2,571	2,571
	2024 год	млн.тенге	67,532	67,532
	Нормативная продолжительность строительства	мес.	3	3

8. ВЫВОДЫ

8.1. С учетом внесенных изменений и дополнений рабочий проект **«Строительство пешеходного тротуара по ул. Ш.Уалиханов город Казалинск, Казалинского района, Кызылординской области»** соответствует требованиям нормативных правовых актов и государственных нормативов действующих в Республике Казахстан и рекомендуется к утверждению со следующими показателями, указанными в таблице 7.2.

8.2. Настоящее экспертное заключение выполнено с учетом исходных материалов (данных), утвержденных заказчиком для проектирования, достоверность которых гарантирована Заказчиком в соответствии с условиями договора.

8.3. Заказчик при приемке документации по проекту строительства от проектной организации должен проверить ее на соответствие настоящему экспертному заключению.

8.4. Заказчику при строительстве максимально использовать оборудование, материалы и конструкции отечественных товаропроизводителей.

8. ТҰЖЫРЫМДАР

8.1. Енгізілген өзгерістер мен толықтыруларды ескере отырып **«Қызылорда облысы, Қазалы ауданы, Қазалы қаласындағы Ш.Уәлиханов көшесіне жаяу жүргіншілер жолының құрылысы»** жұмыс жобасы Қазақстан Республикасында қолданылатын нормативтік құқықтық актілер мен мемлекеттік нормативтердің талаптарына сәйкес келеді және 7.2 кестеде көрсетілген көрсеткіштермен бекітуге ұсынылады.

8.2. Осы сараптама қорытындысы жобалау үшін тапсырыс беруші бекіткен бастапқы материалдар (деректер) ескеріле отырып орындалды, олардың дұрыстығына шарт талаптарына сәйкес Тапсырыс беруші кепілдік етеді.

8.3. Тапсырыс беруші құрылыс жобасы бойынша құжаттаманы қабылдап алу кезінде оны осы сараптама қорытындысына сәйкестігіне тексеруі тиіс.

8.4. Тапсырыс беруші құрылыс кезінде отандық тауар өндірушілердің жабдығын, материалдарын және конструкцияларын барынша пайдалансын.

Соответствие разделов проекта строительства требованиям нормативных правовых актов приказ и государственных нормативов, действующих в Республике Казахстан приведено ниже:

№ п/п	Раздел	Эксперт	Специализация эксперта (по аттестату)	Номер аттестата	Результат (соответствует или не соответствует нормам)
1	Ведущий эксперт	Пиримжанова Айнур Багдаулетовна	Конструктивная часть	№KZ72VJE00022278	Соответствует
2	Инженерные сети и системы	Саменова Алия Жаксылыковна	Инженерные сети и системы (по видам инженерных сетей и систем)	№KZ06VJE00020265	Соответствует
3	Архитектурно-строительная часть	Пиримжанова Айнур Багдаулетовна	Конструктивная часть	№KZ72VJE00022278	Соответствует
4	Инженерные сети и системы	Абдукаликова Гулнара Момыновна	Инженерные сети и системы (по видам инженерных сетей и систем)	KZ21VJE00067622	Соответствует

*в соответствии с пунктом 6 Правил оформления экспертных заключений по градостроительным и строительным проектам (технико-экономическим обоснованиям и проектно-сметной документации), утвержденных приказом Министра национальной экономики Республики Казахстан
от 2 апреля 2015 года № 305.

Тілесов Д.О. (Директор)

Пиримжанова А.Б. (Эксперт)

Саменова А.Ж. (Эксперт)

Абдукаликова Г.М. (Эксперт)