Приложение 1
к приказу Министра
индустрии и инфраструктурного развития
Республики Казахстан
от 28 марта 2023 года № 183
Приложение 2
к приказу Министра
индустрии и инфраструктурного развития
Республики Казахстан
от 28 марта 2023 года № 183
Форма

Акт приемки объекта в эксплуатацию

«02» мая 2024 г.

Заказчик: **Баяманова Роза Туткабаевна, Алматинская область Жамбылский район, Узынагашский с. о., с. Узынагаш, ул. Жамбыла №185 «Б»**
фамилия, имя, отчество (при наличии) – для физических лиц,наименование организации – для юридических лиц, почтовый индекс,область, город, район, населенный пункт, наименование улицы, номердома/здания (стационарного помещения)
на основании:
Декларации о соответствии
(прилагается) от «02» мая 2024 года, ТОО "Жол торабы", директор Касен Даулетжан Ермекулы ,БИН:050940017520,
Республика Казахстан, г. Астана, р-он Сарыарка, пр-т Сарыарка, дом №41, кв. №5а.
дата декларации, наименование подрядной (генподрядной) организации, фамилия, имя, отчество (при наличии) руководителя, юридический адрес
Заключения о качестве строительно-монтажных работ А.,
(прилагается) от «02» мая 2024 года, в лице аттестованного эксперта технадзора Нурдаулетов Бекболат А., Республика Казахстан, Алматинская область, Жамбылский район,с. Узынагаш, улица Сатпева №20, аттестат эксперта №KZ34VJE00057397 от 15. 09. 2020 г.
дата заключения, наименование организации, фамилия, имя, отчество (при наличии) экспертов технического надзора, № и дата получения аттестатов
Заключения о соответствии выполненных работ проекту
(прилагается) от «02» мая 2024 года, ТОО "Жан-Тайыр Саулет", Республика Казахстан, гоод Алматы, Наурызбайский район, мкр. Шугыла, №341/5, корпус 3, кв. №7, директор Кабдулов Ерасыл, БИН:160840013291 в лице: ответственный за авторский надзор Мухамбеткалиева Алмагуль,
Приказ о назначении №08-23 от 06.11. 2023 года.
дата заключения, наименование организации, фамилия, имя, отчество (при наличии) экспертов авторского надзора, № и дата получения аттестатов
произведя осмотр готовности предъявленного подрядчиком (генеральнымподрядчиком) к приемке в эксплуатацию объекта:**«Автомойка самообслуживания и пункт общественного питания»**
уровень ответсвенности объекта II, нормальный
наименование объекта и вид строительства (новое, расширение, реконструкция,техническое перевооружение, модернизация, капитальный ремонт), уровень ответственности, техническая и технологическая сложность
по адресу:**Республика Казахстан, Алматинская область, Жамбылский район, Узынагашский с.о., с.Узынагаш, ул. Жамбыла №185 «Б»**
(область, район, населенный пункт, микрорайон, квартал, улица, номер дома (корпуса)
проверив комплектность исполнительной технической документации подтверждает что:
Строительство объекта осуществлено на основании:
1) правоустанавливающего документа на земельный участок от:
Договор дарения земельного участка от 06.01.2021 года, за №224;
Акт на право частной собственности на земельный участок №3333707с кадастровым номером №03-045-102-2191 от 28.10.2020 года;
документ, подтверждающий наступление юридических фактов (юридических составов), на основании которых возникают, изменяются или прекращаются права на земельный участок, в том числе договоры, решения судов, правовые акты исполнительных органов, свидетельство о праве на наследство, передаточный акт или разделительный баланс при реорганизации негосударственных юридических лиц, владеющих земельным участком на праве собственности или выкупивших право временного возмездного землепользования (аренды) либо решения о реконструкции (перепланировке, переоборудовании)помещений (отдельных частей) существующих зданий от «_____»_____20_____года№_____;
наименование органа вынесшего решение

2) талона о приеме уведомления о начале или прекращении осуществления деятельности или определенных действий

Государственное учреждение "Управление государственного архитектурно-строительного контроля Алматинской области", выданное от 07.02.2024 года, регистрационный номер уведомления KZ84REA00374844

наименование органа принявшего уведомление, дата выдачи талона

3) проекта (проектно-сметной документации)

ТОО «Жан-Тайыр Саулет», рабочий проект, №А-03

наименование проектной организации, номер проекта

утвержденного(й) **Баяманова Роза Туткабаевна 07.02.2024 г.**

наименование организации утвердившей (переутвердившей) проект и дата утверждения

2. Строительно-монтажные работы осуществлены в сроки:

начало работ **февраль 2024**;

месяц, год

окончание работ **май 2024**;

месяц, год

при продолжительности строительства, месяц:

по норме или по проекту организации строительства **3 (три)** месяца;

фактически **3 (три)** месяца;

3. Объект (комплекс) имеет следующие основные технико-экономические показатели(мощность, производительность, производственная площадь, протяженность, вместимость, объем, пропускная способность, провозная способность, число рабочих мест и тому подобное, заполняется по всем объектам **(кроме жилых домов)** в единицах измерения соответственно целевой продукции или основным видам услуг):

Мощность, производительность и так далее	Единица измерения	По проекту		Фактически	
		общая (с учетом ранее принятых)	в том числе пускового комплекса или очереди	общая (с учетом ранее принятых)	в том числе пускового комплекса или очереди
Автомойка самообслуживания и пункт общественного питания	**$м^2$**	**258,3**	**-**	**258,3**	**-**

Выпуск продукции (оказания услуг), предусмотренной проектом в объеме, соответствующем нормам освоения проектных мощностей в начальный период_____;

факт начала выпуска продукции с указанием объема

Автомойка самообслуживания и пункт общественного питания имеет следующие показатели:

Показатели	Единица измерения	По проекту	Фактический
Общая площадь:			
Автомойка самообслуживания и пункт общественного питания	метр в кв. (далее – $м^2$)	**258,3**	**258,3**
Число этажей:			
Автомойка самообслуживания и пункт общественного питания	**этажность**	**1**	**1**
Общий строительный объем			
Автомойка самообслуживания и пункт общественного питания	метр в кубе (далее - $м^3$)	**952**	**952**
В том числе подземной части	$м^3$	-	-
Площадь встроенных, встроенно-пристроенных и пристроенных помещений	$м^2$	-	-

Показатели	По проекту			Фактически		
	число квартир	площадь квартир, $м^2$		число квартир	площадь квартир, $м^2$	
		общая	жилая		общая	жилая
Всего квартир, в том числе:однокомнатных двухкомнатных;трехкомнатных четырехкомнатныхи более						

4. Технологические и архитектурно-строительные решения по объекту характеризуется следующими данными:
Согласно рабочим чертежам ТОО «Жан-Тайыр Саулет»
краткие технические характеристики по особенностям его размещения, по основным материалам и конструкциям, инженерному и технологическому оборудованию
5. На объекте установлено предусмотренное проектом оборудование в количестве согласно актам о его приемке после индивидуального испытания и комплексного опробования;
6. Наружные инженерные коммуникации (холодное и горячее водоснабжение, канализация, теплоснабжение, газоснабжение, электроснабжение и связь) обеспечивают нормальную эксплуатацию объекта (здания, сооружения, помещения) и приняты городскими эксплуатационными организациями;
7. Сметная стоимость по утвержденному проекту (проектной-сметнойдокументации): всего тенге,
в том числе строительно-монтажных работ тенге,
оборудования, инструмента и инвентаря тысяч тенге;
8. Сметная стоимость основных фондов, принимаемых в эксплуатацию тенге, в том числе:
стоимость строительно-монтажных работ тенге;
стоимость оборудования, инструмента и инвентаря тенге;
9. Доля местного содержания предусмотрена в проектно-сметной документации 0% и
фактически применено 0% (на объектах, финансируемых за счет государственных инвестиций и средств квазигосударственного сектора);
10. Класс энергоэффективности здания: класс С (нормальный);
11. Объект построен в соответствии с утвержденным проектом (проектно-сметной документацией) и требованиями государственных нормативных документов в области архитектуры, градостроительства и строительства.

РЕШИЛ**«Автомойка самообслуживания и пункт общественного питания» принять в эксплуатацию**.
наименование объекта (комплекса)

Заказчик **Баяманова Роза Туткабаевна,**
фамилия, имя, отчество (при наличии), подпись руководителя М.П.

Технический надзор:
1) Организация:
2) ответственное лицо за технический надзор:**Нурдаулетов Бекболат А.,**
фамилия, имя, отчество (при наличии), подпись эксперта М.П.

Авторский надзор:
1) Организация: **ТОО"Жан-Тайыр Саулет", БИН:160840013291 Кабдулов Ерасыл А.**

2) ответственное лицо за авторский надзор:**Мухамбеткалиева Алмагуль - ГАП,**
фамилия, имя, отчество (при наличии), подпись эксперта М.П.

Подрядчик (генеральный подрядчик)
ТОО «Жол торабы», БИН:050940017520 директор Касен Даулетжан Ермекулы
фамилия, имя, отчество (при наличии),подпись руководителя М.П.

Приложение 2 к акту
приемки объекта в эксплуатацию
форма

Технические характеристики объекта
(многоквартирные жилые дома, промышленные, торговые объекты и тому подобное)

Наименование (многоквартирный жилой дом, промышленные, торговые объекты и т.п.)	количество этажей (этаж)	количество квартир	количество помещений, комнат	площадь застройки (м2)	объем здания (м3)	общая площадь (м2)	площадь не жилых помещений (м2)	площадь парковочных мест (м2)	площадь балкона, лоджии (м2)
1	2	3	4	5	6	7	8	9	10
Автомойка самообслуживания и пункт общественного питания	**1**	**-**	**7**	**272,1**	**952**	**258,3**	**-**	**-**	**-**

продолжение таблицы

Описание конструктивных элементов			Вид отопления	Благоустройство				
фундамент	стены	кровля		электроснабжение	водоснабжение	горячее водоснабжение	канализация	газоснабжение
12	13	14	15	16	17	18	19	20
бетон	**СИП панель**	**проф-л**	**газ**	**да**	**да**	**да**	**септик**	**-**

Распределение площади

№		В отдельных квартирах	В помещениях коридорного типа	В общежитиях	В гостиницах
1	Количество жилых квартир	-	-	-	-
2	Количество жилых комнат	-	-	-	-
3	Общая площадь (м 2)	-	-	-	-
4	Жилая площадь (м 2)	-	-	-	-

продолжение таблицы

Из общего числа площади				Распределение квартир по числу комнат				
в мансардах	в пошестьлах	в цокольных этажах	в бараках	1-комнатные	2-комнатные	3-комнатные	4-комнатные	5-комнатные
-	-	-	-	-	-	-	-	-

Нежилые помещения

Площадь (м2)	Жилая площадь в нежилых помещениях	Торговая	Промышленно-производственных зданий и сооружений	Складская	Бытового обслуживания	Гаражи	Организаций и учреждений управления, научных, банковский, общественных и т.п.
1	2	3	4	5	6	7	8
Основная	-	-	-	-	-	-	-

продолжение таблицы

Общественного питания	Учреждений образования	Транспортных зданий и сооружений	Здравоохранения, лечебного назначения	Физкультуры и спорта	Учреждений культуры и искусства	Сооружений - инженерных сетей	Прочие	Всего
9	10	11	12	13	14	15	16	17
-	-	-	-	-	-	-	-	-

План на отметке +/-0,000. М1:100

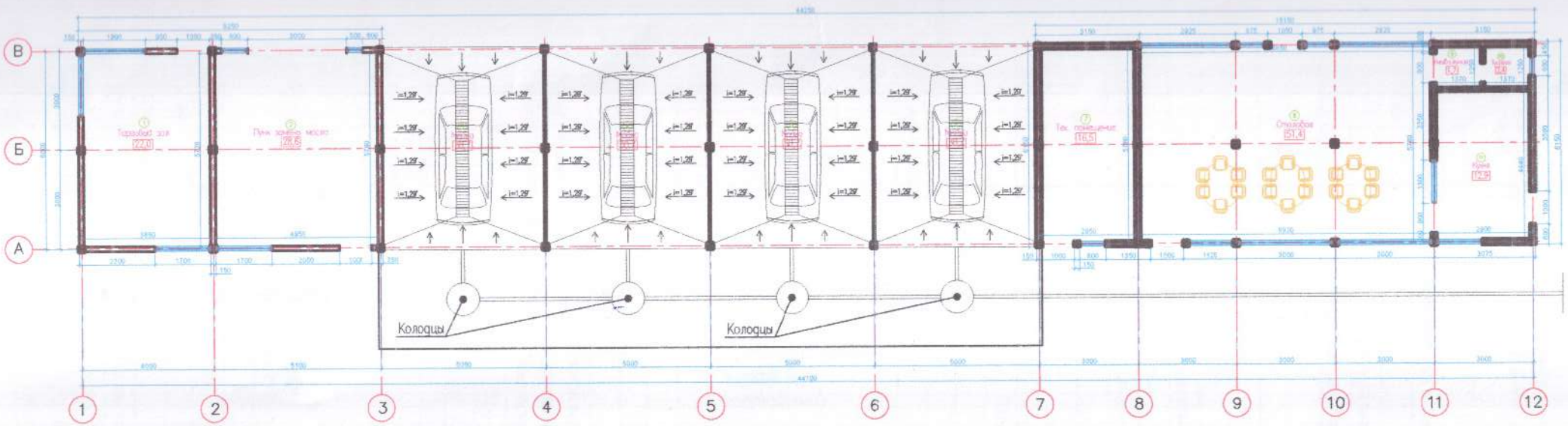

Экспликация помещений

Ном. пом.	Наименование	Площадь кв.м.		Ном. пом.	Наименование	Площадь кв.м.	
1	Торговый зал	22,0		7	Тех. помещение	16,5	
2	Пункт замены масла	28,6		8	Столовая	51,4	
3	Мойка	30,7		9	Умывальная	1,7	
4	Мойка	30,7		10	Туалет	2,4	
5	Мойка	30,7		11	Кухня	12,9	
6	Мойка	30,7					
					Общая площадь	258,3	

Поэтажные планы:

Экспликация к плану объекта

Этаж	Номер помещения, квартиры	Номера частей помещения, квартиры	Назначение частей помещения, квартиры	Площадь по внутреннему обмеру (м2), в том числе			
				Общая	Полезная	Жилая	Нежилая
1	2	3	4	5	6	7	8
Автомойка самообслуживания и пункт общественного питания							
1 этаж		**1**	Торговый зал	22,0			22,0
		2	Пункт замены масла	28,6			28,6
		3	Мойка	30,7			30,7
		4	Мойка	30,7			30,7
		5	Мойка	30,7			30,7
		6	Мойка	30,7			30,7
		7	Техпомещение	16,5			16,5
		8	Столовая	51,4			51,4
		9	Умывальная	1,7			1,7
		10	Туалет	2,4			2,4
		11	Кухня	12,9			12,9
			Всего:	**258,3**			**258,3**

продолжение таблицы

Площадь по внутреннему обмеру (м2), в том числе								
В отдельных квартирах	В общежитиях	В гостиницах	Торговая	Промышленно-производственных зданий и сооружений	Складская	Учреждений образования	Предприятий бытового обслуживания	Организаций и учреждений управления, научных, банковских, общественных и т.п.
9	10	11	12	13	14	15	16	17
-	-	-	-	-	-	-	-	-

продолжение таблицы

Площадь по внутреннему обмеру (м2), в том числе							
Предприятий общественного питания	Организации здравоохранения	Физкультурно-спортивная	Учреждений культуры и искусства	Транспортных зданий и сооружений	Сооружений инженерных сетей	Гаражей	Прочие
18	19	20	21	22	23	24	25
-	-	-	-	-	-	-	-

Экспликация земельного участка ($м^2$)

Общая площадь земельного участка	Застроенная площадь			Незастроенная площадь		
	всего	под основными строениями	под прочими постройками и сооружениями	асфальтовые покрытия	паркинг	благоустройства
1	2	3	4	5	6	7
0,1289	**294,8**	**272,1**	**22,7**	-	-	-

продолжение таблицы

Незастроенная площадь (м2)									
Оборудованные площадки				зеленые насаждения					
					в том числе				
мощ	спортивные	детские	хозяйственные	всего	газон с деревьями	плодовый сад	газоны, цветочные	огород	прочие

							клумбы		
8	9	10	11	12	13	14	15	16	17
-	-	-	-	-	-	-	-	-	-

Техническое описание конструктивных элементов основного строения

№ п.п.	Наименование конструктивных элементов			Описание конструктивных элементов (материал, отделка и т.д.)	
1	2			3	
				Автомойка самообслуживания и пункт общественного питания	
1	Фундамент			Бетон	
2	1) наружные и внутренние капитальные стены			СИП панель	
	2) перегородки			СИП панель	
3	Перекрытия	Чердачное		Металлоферма	
		Междуэтажное			
4	Крыша			Профнастил	
5	Полы	1-го этажа		Стяжка	
		последующих этажей			
6	Проемы	Окна		Пластик	
		Двери		Металлические/ металлопластиковые	
7	Отделочные работы	Внутренние		- -	
		Наружные		-	
8	Горячее водоснабжение			Да	
9	Водопровод			Да	
10	Канализация			Септик	
11	Электроосвещение			Да	
12	Отопление	Печное		-	
13		печное газовое		-	
14		от ТЭЦ		-	
15		от АГВ		-	
16		от индивидуальной отопительной установки	Да	Да	
17			-	-	
18		от районной котельной	-	-	
19			-	-	
20	Разные работы			-	

Техническое описание внутридворовых сооружений

Наименование сооружений	Размер в метрах				Объем (м3)	Материал
	Длина (м)	ширина (м)	Площадь (м²)	высота или глубина (м)		
1	2	3	4	5	6	7
Насосная	2,0	1,5	3,0	-	-	Металл
Навес	7,0	5,0	19,7	-	-	Металл

Заказчик _____ **Баяманова Роза Туткабаевна**

фамилия, имя, отчество (при наличии), подпись руководителя М.П

Авторский надзор _____ **Мухамбеткалиева Алмагуль– ГАП**

фамилия, имя, отчество (при наличии), подпись эксперта М.П.

Приложение 1
к приказу Министра
индустрии и инфраструктурного развития
Республики Казахстан
от 28 марта 2023 года № 183
Приложение 2
к приказу Министра
индустрии и инфраструктурного развития
Республики Казахстан
от 28 марта 2023 года № 183
Форма

Декларация о соответствии

«02» мая 2024 г.

Подрядчик (генеральный подрядчик)
ТОО «Жол торабы» (лицензия на осуществление строительно-монтажной деятельностью ГСЛ №00668 от 13. 03. 2023г.), Республика Казахстан, город Астана, р-н Сарыарка, пр-т Сарыарка, дом №41, кв. №5а.
наименование организации, юридический адрес
в лице **директора Касен Даулетжан Ермекулы**
фамилия, имя, отчество (при наличии) руководителя организации
по объекту: :**«Автомойка самообслуживания и пункт общественного питания, расположенный по адресу: Республика Казахстан, Алматинская область, Жамбылский район, Узынагашский с.о., с. Узынагаш, ул. Жамбыла, №185 «Б»**
наименование, местонахождения объекта
заказчиком которого является **Баяманова Роза Туткабаевна**
наименование организации, фамилия, имя, отчество (при наличии) руководителя
удостоверяет, что:
1. Строительно–монтажные работы на объекте выполнены в соответствиис утвержденным проектом (проектно–сметной документацией),государственными нормативами в сфере архитектурной, градостроительнойи строительной деятельности;**да**
2. Субподрядные организации:**не предусмотрено**
наименование организации
3. Проект (проектно-сметная документация)
ТОО «Жан-Тайыр Саулет» ГСЛ №17006331; рабочий проект №А-03
наименование проектной организации, номер проекта
утвержден(а) **Баяманова Роза Туткабаевна 07.02.2024 г.**
наименование организации утвердившей (переутвердившей) проект и дата утверждения
4. Объект (комплекс) имеет следующие основные технико-экономические показатели (мощность, производительность, производственная площадь, протяженность, вместимость, объем, пропускная способность, провозная способность, число рабочих мест и тому подобное, заполняется по всем объектам **(кроме жилых домов)** в единицах измерения соответственно целевой продукции или основным видам услуг):

Мощность, производительность и так далее	Единица измерения	По проекту		Фактически	
		общая (с учетом ранее принятых)	в том числе пускового комплекса или очереди	общая (с учетом ранее принятых)	в том числе пускового комплекса или очереди
Автомойка самообслуживания и пункт общественного питания	**$м^2$**	**258,3**	**-**	**258,3**	**-**

5. Технологические и архитектурно-строительные решения по объектухарактеризуется следующими данными:
Согласно рабочим чертежам ТОО «Жан-Тайыр Саулет»
краткие технические характеристики по особенностям его размещения, по материалам и конструкциям, инженерному и технологическому оборудованию
6. На объекте установлено предусмотренное проектом оборудование в количестве согласно актам о его приемке после индивидуального испытания и комплексного опробования;
7. Мероприятия по охране труда, обеспечению взрывобезопасности, пожаробезопасности, охране окружающей природной среды и антисейсмические мероприятия, предусмотренные проектом выполнены;

8. Строительно-монтажные работы осуществлены в сроки:
начало работ **февраль 2024**;
месяц, год
окончание работ **май 2024**;
месяц, год
при продолжительности строительства, месяц:
по норме или по проекту организации строительства **3 (три)** месяца;
фактически **3 (три)** месяца;
9. Примененные строительные материалы, конструкции, оборудование и изделия соответствуют требованиям проекта и государственных нормативов;
9-1. Доля местного содержания предусмотрена в проектно-сметной документации0 % и фактически применено 0 % (на объектах, финансируемых за счет государственных инвестиций и средств квазигосударственного сектора);
10. Исполнительная геодезическая съемка фактического положения подземных инженерных сетей и/или зданий (сооружений) выполнена (обязательное приложение к декларации о соответствии);
10-1. Исполнительная техническая документация имеется в полном объеме, в том числе в электронном модуле;
11. Наружные инженерные коммуникации (холодное и горячее водоснабжение, канализация, теплоснабжение, газоснабжение, электроснабжение и связь) обеспечивают нормальную эксплуатацию объекта, что подтверждается поставщиками услуг по инженерному и коммунальному обеспечению.
Поставщики услуг по инженерному и коммунальному обеспечению:

Сулейменов К.К.
наименование организации, фамилия, имя, отчество (при наличии), подпись руководителя, дата М.П.(при наличии)

ТОО "Таулекен газ құбары" директор Бобиден
наименование организации, фамилия, имя, отчество (при наличии), подпись руководителя, дата М.П.(при наличии)

ГКП на ПХВ "Жамбыл су" директор Тулеш
наименование организации, фамилия, имя, отчество (при наличии), подпись руководителя, дата М.П.(при наличии)

12. Шумоизоляция здания соответствует проекту и подтверждается экспертным заключением выдаваемым государственной организацией осуществляющей санитарно-эпидемиологическую экспертизу по результатам лабораторных замеров проведенных аккредитованными испытательными лабораториями (центрами) (экспертное заключение прилагается);**не предусмотрена по проекту**
13. Обеспечен доступ для маломобильных групп населения, что подтверждается органами социальной защиты населения

_____,
фамилия, имя, отчество (при наличии), подпись руководителя, дата М.П.(при наличии)

Подрядчик (генеральный подрядчик) считает объект
«Ресторан, расположенный по адресу:«Автомойка самообслуживания и пункт общественного питания, расположенный по адресу: Республика Казахстан, Алматинская область, Жамбылский район, Узынагашский с.о., с. Узынагаш, ул. Жамбыла, №185 «Б»
наименование объекта (комплекса)
готовым к приему в эксплуатацию, гарантирует качество выполненных строительно-монтажных и специальных работ, и принимает на себя обязательство устранять дефекты, возникшие по его вине при строительстве объекта в пределах гарантийного срока в соответствии с законодательством Республики Казахстан.

Подрядчик (генеральный подрядчик)
ТОО "Жол тозбы", директор Касен Даулетжан Ермекулы
фамилия, имя, отчество (при наличии) руководителя
_____ « 02 » _____мая_____ **2024 г.**
подпись М.П.

Приложение 1

к декларации о соответствии

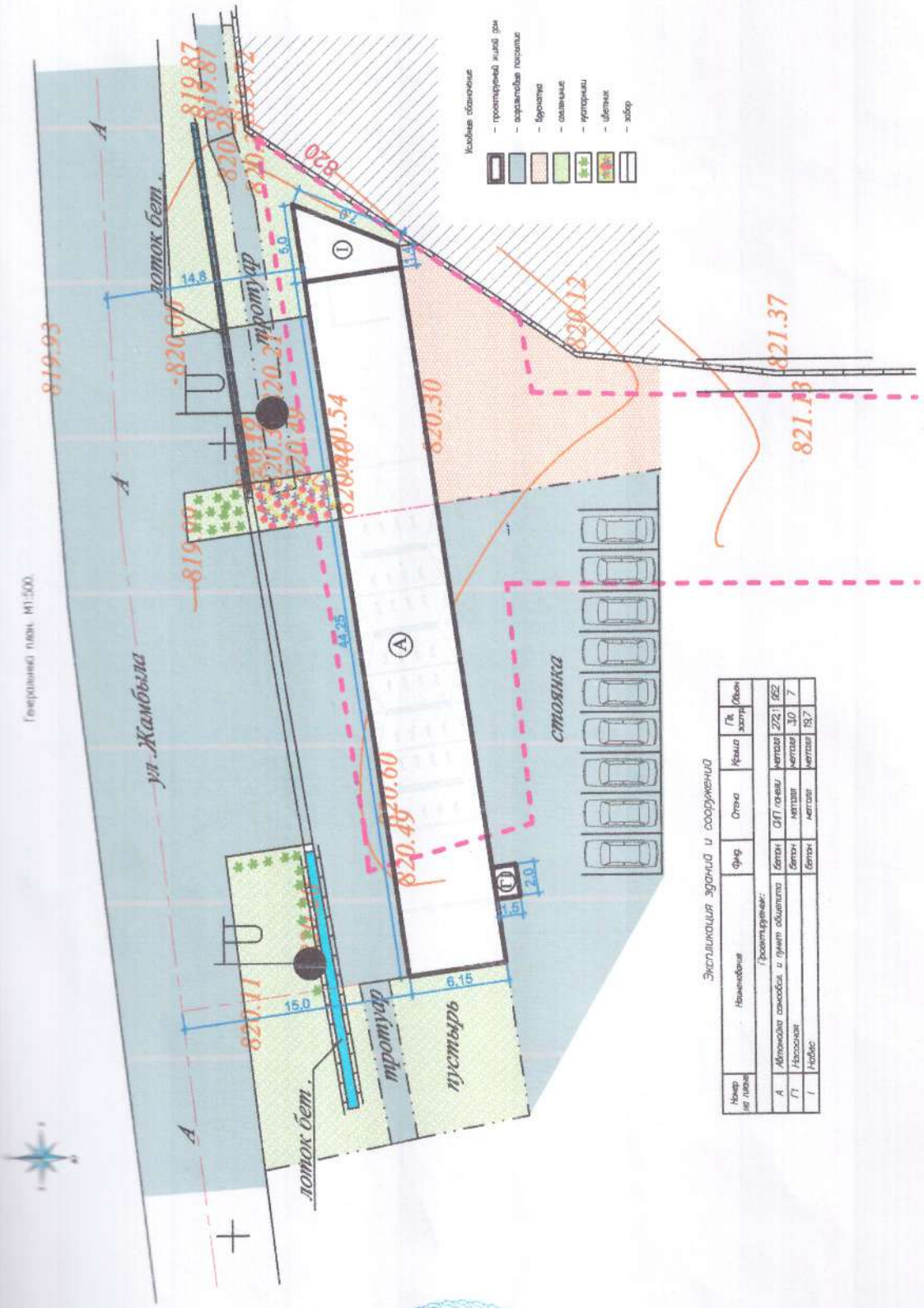

Авторский надзор ТОО «Жан-Тайыр Саулет» _____ Мухамбеткалиева Алмагуль

3000 мм

Приложение 2

к декларации о соответствии

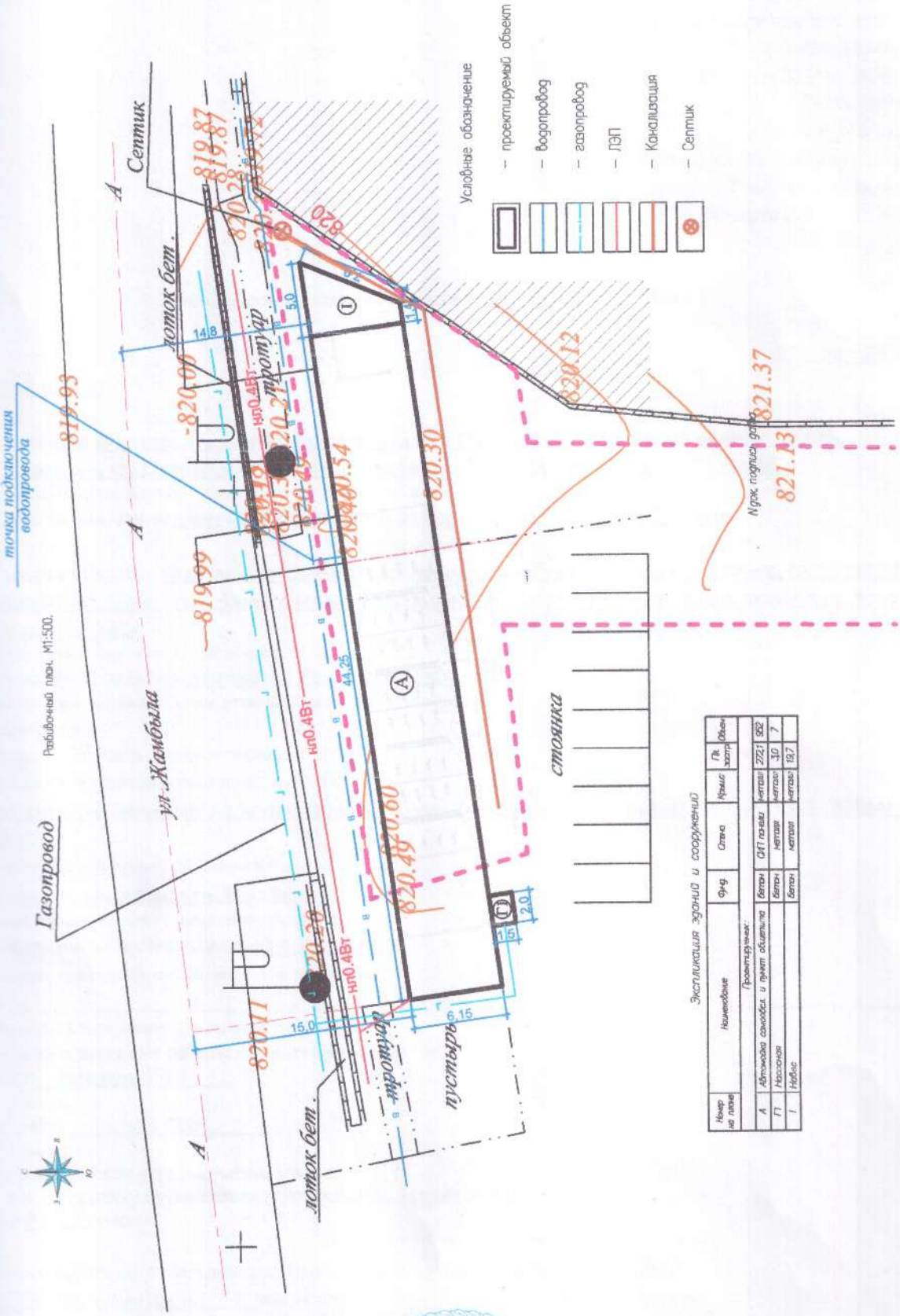

Авторский надзор ТОО «Жан-Тайыр Саулет» _____ Мухамбеткалиева Алмагуль

3000 mN

Приложение 1
к приказу Министра
индустрии и инфраструктурного развития
Республики Казахстан
от 28 марта 2023 года № 183
Приложение 2
к приказу Министра
индустрии и инфраструктурного развития
Республики Казахстан
от 28 марта 2023 года № 183
Форма

Заключение о качестве строительно-монтажных работ

«02» мая 2024 г.

Технический надзор

в лице аттестованного эксперта технадзора Нурдаулетов Бекболат, Алматинская область, Жамбылский район, с. Узынагаш, ул. Сатпаева №20, аттестат эксперта №KZ34VJE00057397 от 15. 09. 2020 г.
фамилия, имя, отчество (при наличии) экспертов, № аттестатов, дата получения
действующего на основании **договора технического надзора №Т-02-24 от 19.02.2024 года**
№ договора и дата
по строительству объекта: :**«Автомойка самообслуживания и пункт общественного питания, расположенный по адресу: Республика Казахстан, Алматинская область, Жамбылский район, Узынагашский с.о., с. Узынагаш, ул. Жамбыла, №185 «Б»**
наименование и местонахождение объекта
заказчиком которого является **Баяманова Роза Туткабаевна**
наименование организации, фамилия, имя, отчество (при наличии) руководителя
подтверждает, что:
1. Строительство объекта осуществлялось
а) подрядчиком (генеральным подрядчиком)
ТОО «Жол торабы» (лицензия на осуществление строительно-монтажной деятельностью ГСЛ №00668 от 13.03.2023г.)
наименование организации, № лицензии и дата получения
в лице: **директора Касен Даулетжан Ермекулы**
фамилия, имя, отчество (при наличии) руководителя
б) субподрядными организациями **не предусмотрено**
наименование организации, № лицензии и дата получения
в лице_____;
фамилия, имя, отчество (при наличии) руководителя
2. Строительно-монтажные работы осуществлены в сроки:
начало работ **февраль 2024**;
месяц, год
окончание работ **май 2024**;
месяц, год
при продолжительности строительства, месяц:
по норме или по проекту организации строительства **3 (три)** месяца;
фактически **3 (три)** месяца;

3. Сметная стоимость по утвержденному проекту (проектно-сметной документации):
всего **(не предусмотрено)** тысяч тенге,
в том числе строительно-монтажных работ **(не предусмотрено)** тысяч тенге,
оборудования, инструмента и инвентаря **(не предусмотрено)** тысяч тенге;
4. Сметная стоимость основных фондов, принимаемых в эксплуатацию тенге, в том числе:
стоимость строительно-монтажных работ тенге;
стоимость оборудования, инструмента и инвентаря тенге;

5. Объект построен в соответствии с проектом (проектно-сметной документацией)
ТОО «Жан-Тайы» Составить рабочий проект №А-03

наименование проектной организации, номер проекта

утвержденным(ой) [illegible] **07.02.2024 г.**

наименование организации, утверждающей (утвердившей) проект и дата утверждения

и требованиями государственных нормативных документов в области архитектуры, градостроительства и строительства;

6. Примененные строительные материалы, конструкции, оборудование и изделия соответствуют проекту и требованиям государственных нормативов;

7. Исполнительная техническая документация имеется в полном объеме;

8. Замечания, выданные техническим надзором в процессе строительства устранены;

9. Завершенный строительством объект обеспечивает прочность, устойчивость и надежность на протяжении всего срока службы (эксплуатации, использования, применения) и соответствует требованиям государственных нормативов направленных на обеспечение интересов и безопасности собственников (пользователей) и общества в целом.

Технический надзор:

1) Организация:

наименование организации, фамилия, имя, отчество (при наличии) руководителя,

_____ «_[illegible]_» _____мая_____ **2024 г.**

подпись, дата М.П.

эксперт(ы) технического надзора:

Нурдаулетов Бекболат аттестат эксперта №KZ34VJE00057397 от 15. 09. 2020 г.

фамилия, имя, отчество (при наличии) эксперта (экспертов), № аттестатов,

_____ «_[illegible]_» _____мая_____ **2024 г.**

подпись, дата М.П.

Приложение 1
к приказу Министра
индустрии и инфраструктурного развития
Республики Казахстан
от 28 марта 2023 года № 183
Приложение 2
к приказу Министра
индустрии и инфраструктурного развития
Республики Казахстан
от 28 марта 2023 года № 183
Форма

Заключение о соответствии выполненных работ проекту

«02» мая 2024 г.

Авторский надзор
ТОО «Жан-Тайыр Саулет», директор Кабдулов Ерасыл А,Республика Казахстан, город Алматы, Наурызбайский район, мкр. Шугыла, №341/5, корпус 3, кв. №7.
фамилия, имя, отчество (при наличии) экспертов, № аттестатов и дата получения
в лице: ответственный за авторский надзор Мухамбеткалиева Алмагуль
действующего на основании **договора авторского надзора №03-24 от 19.02.2024 года**
№ договора и дата
по объекту:**«Автомойка самообслуживания и пункт общественного питания, расположенный по адресу: Республика Казахстан, Алматинская область, Жамбылский район, Узынагашский с.о., с. Узынагаш, ул. Жамбыла, №185 «Б»**
наименование и местонахождение объекта
заказчиком которого является **Баяманова Роза Туткабаевна**
наименование организации, фамилия, имя, отчество (при наличии) руководителя
подтверждает, что:
1. Строительство объекта осуществлялось
а) подрядчиком (генеральным подрядчиком)
ТОО «Жол торабы» (лицензия на осуществление строительно-монтажной деятельностью ГСЛ №00668 от 13.03.2023г.)
наименование организации, № лицензии и дата получения
в лице:**директора Касен Даулетжан Ермекулы**
фамилия, имя, отчество (при наличии) руководителя
б) субподрядными организациями **не предусмотрено**
наименование организации, № лицензии и дата получения
в лице_____;
фамилия, имя, отчество (при наличии) руководителя
2. Строительно-монтажные работы осуществлены в сроки:
начало работ **февраль 2024**;
месяц, год
окончание работ **май 2024**;
месяц, год
при продолжительности строительства, месяц:
по норме или по проекту организации строительства **3 (три)** месяца;
фактически **3 (три)** месяца;

3. Примененные строительные материалы, конструкции, оборудование и изделия соответствуют требованиям проекта;
4. Замечания, выданные авторским надзором в процессе строительства, устранены;
5. Внесенные изменения в проект (проектно-сметную документацию) в процессе строительства выполнены в соответствии с требованиям и нормативов в области архитектуры, градостроительства и строительства;

6. Объект построен в соответствии с проектом (проектно-сметной документацией)
ТОО «Жан-Тайыр Саулет», рабочий проект №А-03
наименование проектной организации, номер проекта
утвержденным (ой) **Баяманова Роза Туткабаевна 07.02.2024 г.**
наименование организации утвердившей (переутвердившей) проект и дата утверждения

Авторский надзор:организация
ТОО «Жан-Тайыр Саулет», директор Кабдулов Ерасыл А.
наименование организации, фамилия, имя, отчество (при наличии) руководителя,
_____ « 02 » _____мая_____ **2024 г.**
подпись, дата М.П.

эксперт(ы) по авторскому надзору
Мухамбеткалиева Алмагуль– ГАП, приказ о назначении №03-24 от 19.02.2024 г.
фамилия, имя, отчество (при наличии) эксперта (экспертов), № аттестатов
_____ « 02 » _____мая_____ **2024 г.**
подпись, дата М.П.

«АЗАМАТТАРҒА АРНАЛҒАН ҮКІМЕТ» МЕМЛЕКЕТТІК КОРПОРАЦИЯСЫ» КОММЕРЦИЯЛЫҚ ЕМЕС АКЦИОНЕРЛІК ҚОҒАМЫНЫҢ АЛМАТЫ ОБЛЫСЫ БОЙЫНША ФИЛИАЛЫНЫҢ ЖЕР КАДАСТРЫ ЖӘНЕ ЖЫЛЖЫМАЙТЫН МҮЛІК БОЙЫНША ЖАМБЫЛ АУДАНДЫҚ БӨЛІМІ

00225733413 4
0304-102-2181

Тіркеу күні 16.05.2024
Тіркеу нөмірі
Тіркеу уақыты 11:28

Жылжымайтын мүлік объектісінің мекенжайы:
Узнагаш, Сарыбулак 104
Берекулова 6
Калкабаев 85

«ЖМТ» АЖ ЕНГІЗІЛДІ
Орындаушы Дюсенова А.Ж.
(Т.А.Ә., қолы)
Күні 2024 ж. «16» 05

Директор ТОО «Жан-Тайыр Саулет»

Жан-Тайыр Сәулет
Товарищество с ограниченной ответственностью
город Алматы
Республика Казахстан