Приложение 2
к приказу Министра
индустрии и инфраструктурного
развитияРеспублики Казахстан
от 9 августа 2019 года № 632

Приложение 3
к приказу Министра
по инвестициям и развитию
Республики Казахстан
от 24 апреля 2017 года № 235

Декларация о соответствии
«25» июня 2022г.

Подрядчик (генеральный подрядчик) ***Товарищества с ограниченной ответственностью "Жайык Сити", Республика Казахстан, Западно-Казахстанская область, Сырымский район, Жымпитынский сельский округ, село Жымпиты, улица Маметова, дом №22***
наименование организации, юридический адрес

в лице ***директора Молдагалиева Мереке Конысбаевича***
фамилия, имя, отчество (при наличии) руководителя организации

по объекту: ***«Строительство освещения улицы Есенжанова п. Чапаево Акжаикского района ЗКО», Западно-Казахстанская область, Акжаикский район, Чапаевский с.о., с.Чапаев***
наименование, местонахождения объекта

заказчиком которого является ***Государственное учреждение «Акжаикский районный отдел архитектуры, градостроительства и строительства», руководитель Кайржанов Мейрам Муратович***
наименование организации, фамилия, имя, отчество (при наличии) руководителя

удостоверяет, что:

1. Строительно–монтажные работы на объекте выполнены в соответствии с утвержденным проектом (проектно–сметной документацией), государственными нормативами в сфере архитектурной, градостроительной и строительной деятельности;
2. Субподрядные организации:***нет***;
наименование организации
3. Проект (проектно-сметная документация) ***Товарищество с ограниченной ответственностью «STROYCONSALTING», рабочий проект № 63-19***
наименование проектной организации, номер проекта
утвержден(а) ***приказом Государственного учреждения «Акжаикский районный отдел архитектуры, градостроительства и строительства» № 71-НК от 30.11.2020 года***
наименование организации, утвердившей (переутвердившей) проект и дата утверждения

4. Объект (комплекс) имеет следующие основные технико-экономическиепоказатели (мощность, производительность, производственная площадь, протяженность, вместимость, объем, пропускная способность, провознаяспособность, число рабочих мест и тому подобное, заполняется по всемобъектам (кроме жилых домов) в единицах измерения соответственноцелевой продукции или основным видам услуг):

Мощность, производительность и так далее	Единица измерения	По проекту		Фактически	
		общая (с учетом ранее принятых)	в том числе пускового комплекса или очереди	общая (с учетом ранее принятых)	в том числе пускового комплекса или очереди
Напряжение сети	В	380/220	380/220	380/220	380/220
Категория электроснабжения		III	III	III	545
Потребная мощность объекта	кВт	3,068	3,068	3,068	3,068
Расчетный ток	А	4,8	4,8	4,8	4,8
Коэффициент мощности	cos ф	0,97	0,97	0,97	0,97
Протяженность КЛ-0,4 кВ	м	1676	1676	1676	1676
Количество светильников	шт	52	52	52	52

Жилой дом имеет следующие показатели:

Показатели	Единица измерения	По проекту	Фактически
Общая площадь	метр в квадрате (далее - $м^2$)		
Число этажей	этаж		
Общий строительный объем	метр в кубе (далее - $м^3$)		
В том числе подземной части	$м^3$		
Площадь встроенных, встроенно-пристроенных и	$м^2$	-	-

пристроенныхпомещений						
Показатели	По проекту			Фактически		
	число квартир	площадь квартир, м^2		число квартир	площадь квартир, м^2	
		общая	жилая		общая	жилая
Всего квартир, в том числе:						
однокомнатных						
двухкомнатных						
трехкомнатных						
четырехкомнатных и более						

5.Технологические и архитектурно-строительные решения по объекту характеризуется следующими данными:

Наружное электроосвещение

Управление уличным освещением предусмотрено ящик управления освещением установленной в существующей опоре СВ-0,4 кВ специально закрытом щите.Наружное освещение улицы Есенжанова выполнено светодиодными светильниками типа PROLED, устанавливаемых на металлических опорах типа СТВ-9,0-3,0-ГЦ высотой 9 м. Светильники внутри опоры подключены при помощи провода АВВГ 3х2,5 мм2, который присоединяется к водному щитку NTB-1 (распределительная коробка для опор освещения) в нулевом и фазном проводе. Закрепление опор в грунте осуществлено анкерами в сверленые котлованы глубиной 2,0 м. и диаметром 500 мм. На металлических опорах освещения выполнены заземляющие устройства, предназначенные для защиты от грозовых перенапряженный. В качестве заземляющего выпуска от нулевого провода используется непосредственно стальная опора, которая закручивается болтом к заземляющему устройству, состоящему из стального электрода диаметром 16 мм, длиной 3,0 метра, вбитого в землю на расстоянии 1,5 метра от опоры
освещения и соединенного с ней стальной полосой 40х4 мм, уложенной в траншее на глубине 0,8 метра от спланированной отметки земли.

Проектом предусмотрена прокладка кабельных линий 0,4 кВ. Распределительная сеть между осветительными опорами выполнено кабелями с алюминиевыми жилами с изоляцией и оболочкой из ПВХ, бронированным, марки АВБбШв-1 кВ. Сечение кабелей рассчитано по потери напряжения и выбрано с учетом длительно-допустимого тока.

Кабельные линии прокладываются в земляной траншее на глубине 0,7 м от спланированной поверхности земли.

Перед укладкой кабелей выполнена подсыпка на дно траншеи слоя мелкой земли, не содержащей камней, строительного мусора и шлака. Толщина слоя подсыпки составляет не менее 100 мм. Поверх проложенной кабельной линии на расстоянии 250 мм от наружного покрова кабелей укладывается сигнальная лента.

краткие технические характеристики по особенностям его размещения, по основным материалам и конструкциям, инженерному и технологическому оборудованию

6. На объекте установлено предусмотренное проектом оборудование в количестве согласно актам о его приемке после индивидуального испытания и комплексного опробования;

7. Мероприятия по охране труда, обеспечению взрывобезопасности, пожаробезопасности, охране окружающей природной среды и антисейсмические мероприятия, предусмотренные проектом выполнены;

8. Строительно-монтажные работы осуществлены в сроки:

начало работ ***май 2022 года***;

месяц, год

окончание работ ***июнь 2022 года***;

месяц, год

при продолжительности строительства, месяц:
по норме или по проекту организации строительства ***1 месяц***;
фактически ***1 месяц***;

9. Примененные строительные материалы, конструкции, оборудование и изделия соответствуют требованиям проекта и государственных нормативов;

9-1. Доля местного содержания предусмотрена в проектно-сметной документации _____% и фактически применено _____% (на объектах, финансируемых за счет государственных инвестиций и средств квазигосударственного сектора);

10. Исполнительная геодезическая съемка фактического положения подземных инженерных сетей и/или зданий (сооружений) выполнена (обязательное приложение к декларации о соответствии);

10-1. Исполнительная техническая документация имеется в полном объеме, в том числе в электронном модуле;

11. Наружные инженерные коммуникации (холодное и горячее водоснабжение, канализация, теплоснабжение, газоснабжение, электроснабжение и связь) обеспечивают нормальную эксплуатацию объекта, что подтверждается поставщиками услуг по инженерному и коммунальному обеспечению.

Поставщики услуг по инженерному и коммунальному обеспечению:

_____

наименование организации, фамилия, имя, отчество (при наличии), подпись руководителя,

« » _____2022

Место печати (при наличии)

_____

наименование организации, фамилия, имя, отчество (при наличии), подпись руководителя,

« » _____2022

Место печати (при наличии)

12. Шумоизоляция здания соответствует проекту и подтверждается экспертным заключением, выдаваемым государственной организацией, осуществляющей санитарно-эпидемиологическую экспертизу по результатам лабораторных замеров, проведенных аккредитованными испытательными лабораториями (центрами) (экспертное заключение прилагается) ***(Не требуется)***;

13. Обеспечен доступ для маломобильных групп населения, что подтверждается органами социальной защиты населения ***(Не требуется)***;

фамилия, имя, отчество (при наличии), подпись руководителя, дата

Место печати (при наличии)

Подрядчик (генеральный подрядчик) считает объект ***«Строительство освещения улицы Есенжанова п. Чапаево Акжаикского района ЗКО»***

наименование объекта (комплекса)

готовым к приемке в эксплуатацию,гарантирует качество выполненных строительно-монтажных и специальных работ, и принимает на себя обязательство устранять дефекты, возникшего его вине при строительстве объекта согласно гарантийного срока в соответствии с законодательством Республики Казахстан.

Подрядчик (генеральный подрядчик)

директор Молдагалиев Мереке Конысбаевич

фамилия, имя, отчество (при наличии) руководителя, подпись,

_____ **«_____» _____2022г.**

Место печати (при наличии)

Исполнительная геодезическая съекмка фактического положения подземных инженерных сетей

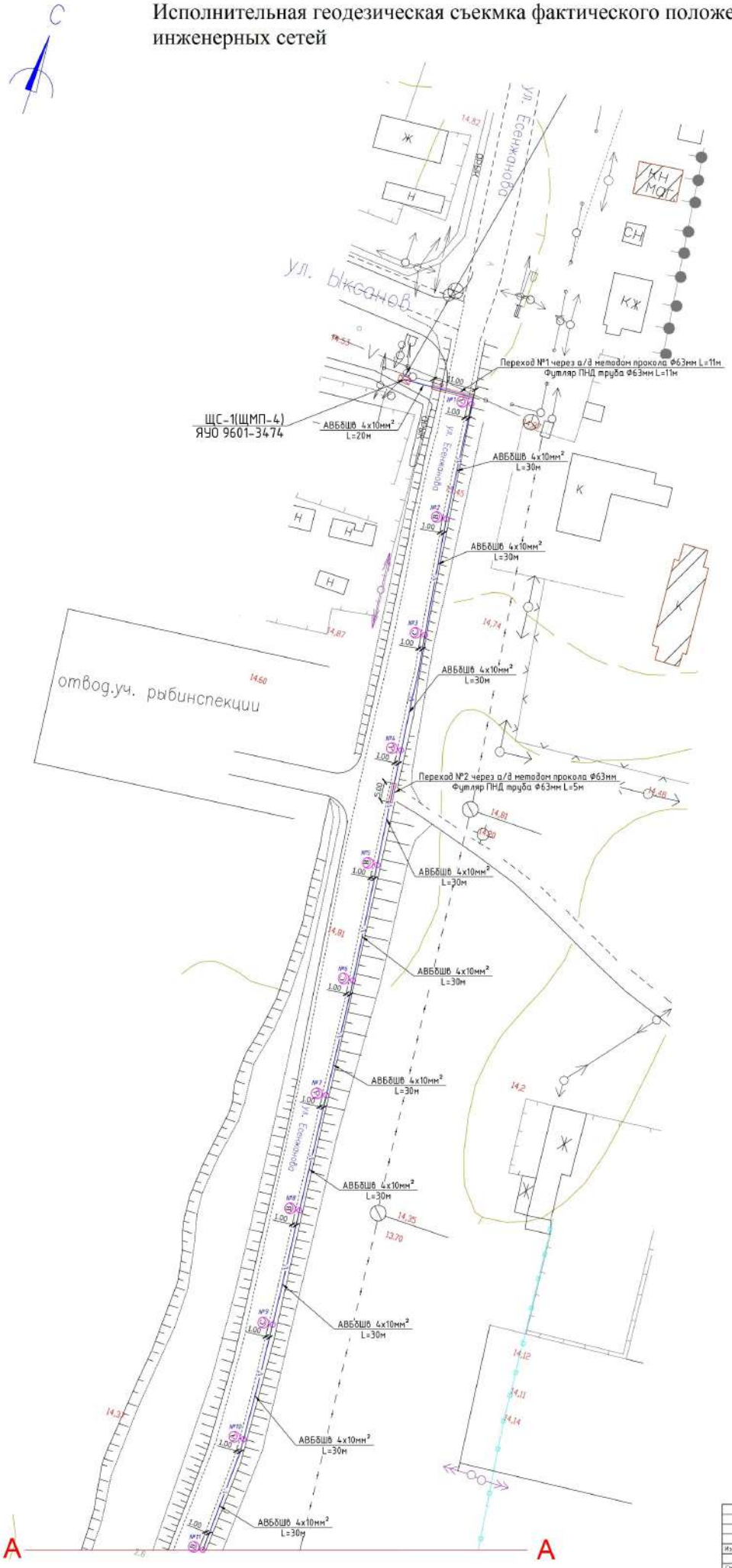

Условные обозначения

	проектируемая линия КЛ-0,4кВ
	проектируемый светильник типа LED-59Вт на горячем оцинкованном опоре КЛ-0,4кВ
А,В,С	Маркировка фаз.
	ЩС-1 (ЩМП-4)

						63-19-ЭН		
Изм.	Кол.уч.	Лист	№Док.	Подпись	Дата	"Строительство освещения улицы Есенжанова с.Чапаево Акжайкинского района ЗКО"		
ГИП		Улегенов			25.10.2019	Наружное электроосвещение	Стадия	Лист	Листов
Разраб.		Глущков			25.10.2019		РП	4	
Нормоконтр.		Мусенов			25.10.2019	План проектируемых электроосвещение КЛ-0,4кВ. М 1:500	ТОО "STROYCONSALTING" г. Уральск		
Пров.		Улегенов			25.10.2019				

Формат А1

Инв.№ подл. | Подпись и дата | Взам.инв.№

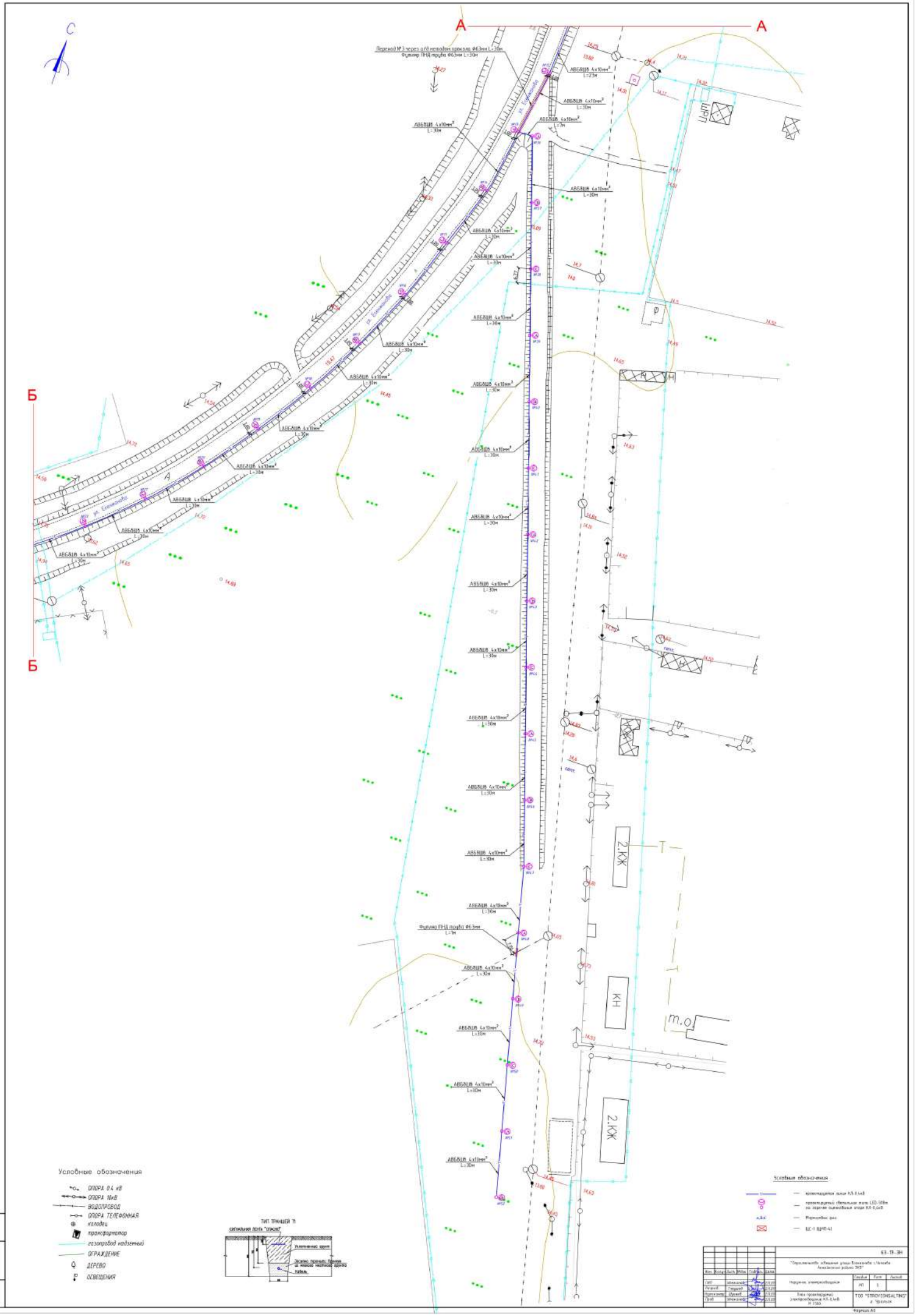
С
А
А
Б
Б
Переход №1 через а/д немощёная проклад. ф63мм L=30м
Футляр ПНД трубы ф63мм L=30м
АВБШВ 4х10мм² L=30м
АВБШВ 4х10мм² L=23м
Футляр ПНД трубы ф63мм L=3м
2.КЖ
КН
т.о
ТИП. ТРАНШЕЯ Т1
СИГНАЛЬНАЯ ЛЕНТА "ОПАСНО"
Условные обозначения
ОПОРА 0.4 кВ
ОПОРА 10кВ
ВОДОПРОВОД
ОПОРА ТЕЛЕФОННАЯ
колодец
трансформатор
газопровод надземный
ОГРАЖДЕНИЕ
ДЕРЕВО
ОСВЕЩЕНИЕ
Условные обозначения
63-ТР-ЭН
"Строительство освещения улицы Есенжанова с.Чапаева Аксуайского района ЗКО"
Нормативы электроснабжения
Стадия
Лист
Листов
РП
1
ТОО "STROYCONSALTING"
г. Уральск
Формат А3

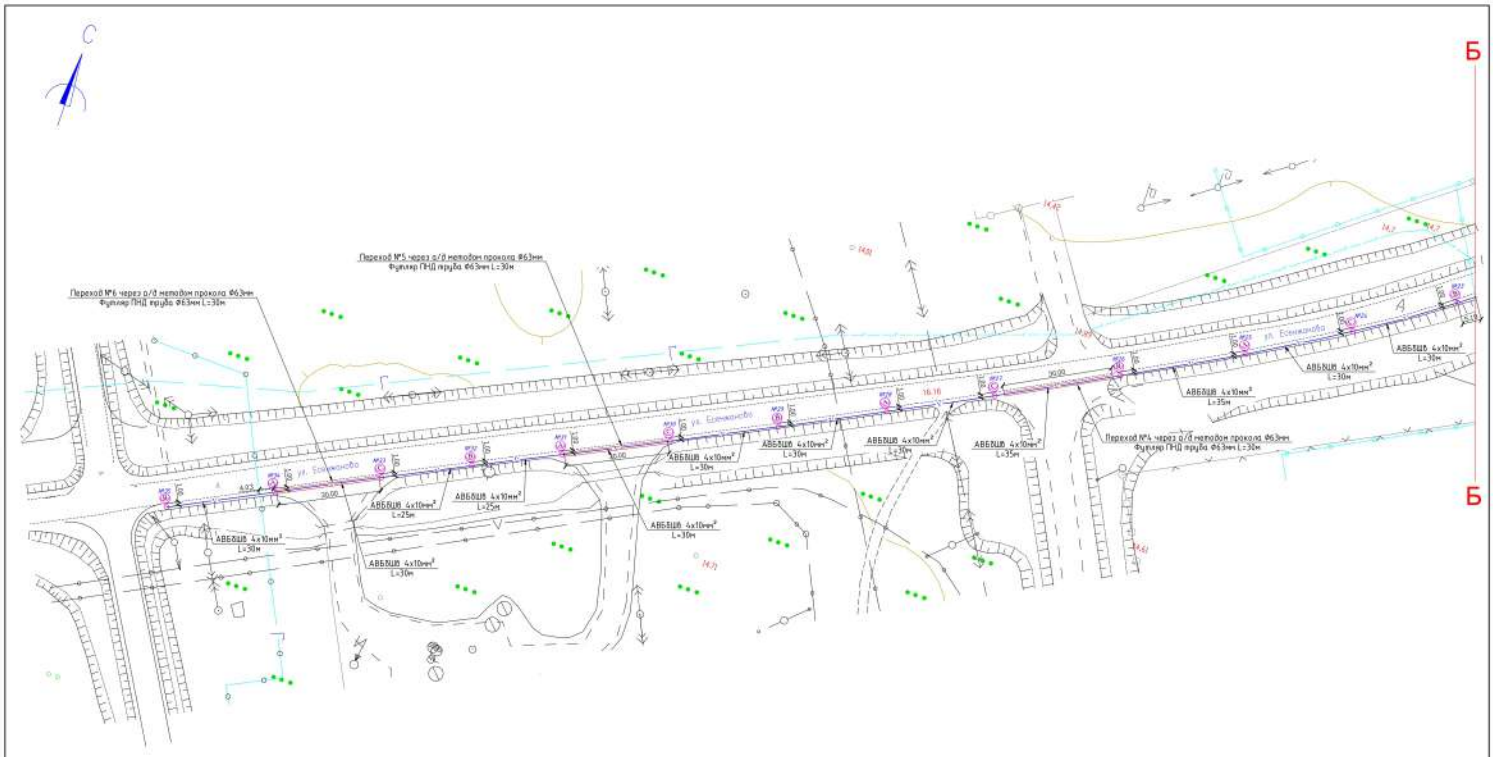

Условные обозначения

- ОПОРА 0.4 кВ
- ОПОРА 10кВ
- ВОДОПРОВОД
- ОПОРА ТЕЛЕФОННАЯ
- колодец
- трансформатор
- газопровод надземный
- ОГРАЖДЕНИЕ
- ДЕРЕВО
- ОСВЕЩЕНИЕ

ТИП ТРАНШЕЙ 11

Условные обозначения

- проектируемая линия КЛ-0.4кВ
- проектируемый светильник типа LED-5Вт на стойке наземного опора К-0.4кВ
- A,B,C — Маркировка фаз
- ЩС-1 (ЩМП-4)

						63-19-ЭН		
Изм.	Кол.уч.	Лист	№док.	Подпись	Дата	"Строительство наружного освещения улицы Есенжанова с.Чарыск Енисейского района"		
ГИП		Мельников			01.2020	Наружное электроосвещение	Стадия	Лист	Листов
Разраб.		Глазков			01.2020		РП	6	
Нормоконтр.		Дорохов			01.2020	План проектируемых электроустановок КЛ-0.4кВ. М 1:500.	ТОО "STROYCONSALTING" г. Чарыск		
Сдал		Мельников			01.2020				

Формат А1