Утвержден приказом
Министра по инвестициям и развитию
Республики Казахстан
от 24 апреля 2017 года № 234
форма

Акт приемки объекта в эксплуатацию

Сноска. Форма в редакции приказа Министра индустрии и инфраструктурного развития РК от 08.02.2021 № 53 (вводится в действие по истечении десяти календарных дней после дня его первого официального опубликования).

город Актобе «08» 02 2024 г.

Заказчик: ТОО «Алым Инжиниринг» БИН 990340009365, телефон: +7(7132)41-02-84, 030019, Актюбинская область, г.Актобе, ул.Г.Жубановой 15/Д.
фамилия, имя, отчество (при его наличии) ИИН, телефон – для физических лиц,
наименование организации – для юридических лиц, БИН, телефон, почтовый индекс, область, город, район, населенный пункт, наименование улицы, номер дома/здания (стационарного помещения)

на основании:

Декларации о соответствии (прилагается) от «08» 02 2024 года, ТОО «Алым Инжиниринг», БИН 990340009365; Генеральный директор Федоров О.Ю.; Актюбинская область, г.Актобе,ул.г.Жубановой 15/Д.
дата подписания декларации, наименование подрядной (генподрядной) организации, фамилия, имя, отчество (при его наличии) руководителя, юридический адрес, БИН, телефон

Заключения о качестве строительно-монтажных работ (прилагается) от «08» 02 2024 г. ТОО «EngineeringSupervision-A», БИН 201240015930 Сауирбаева Л.А. KZ41VJE00069299 от 27.09.2021 г., KZ56VJE00057680 от 25.09.2020 г. тел: 87021058492
дата подписания заключения, наименование организации, фамилия, имя, отчество (при его наличии) экспертов технического надзора, № и дата получения аттестатов, БИН, телефон

Заключения о соответствии выполненных работ проекту (прилагается) от «08» 02 2024 г. ПрК «Актюбгражданпроект» БИН 920140000272 Шуиншалин Е.У. (приказ № 56-К от «11» ноября 2022 года.); тел: 544354
дата подписания заключения, наименование организации, фамилия, имя, отчество (при его наличии) экспертов авторского надзора, № и дата получения аттестатов, БИН, телефон

произведя осмотр готовности предъявленного подрядчиком (генеральным подрядчиком) к приемке в эксплуатацию объекта:

«9-ти этажный жилой комплекс «Бастау» с пристроенной котельной в районе «Батыс-2» уч. №200 (по ПДП жилые дома мкр. №6 жилого массива «Батыс-1») в г. Актобе». (без наружных инженерных сетей, благоустройства и сметной документации)» (первая очередь), дом № 200 «А»

наименование объекта, вид строительства (новое, расширение, реконструкция, техническое перевооружение, модернизация, капитальный ремонт),
уровень ответственности, техническая и технологическая сложность объекта по адресу
Объект относится к второй-повышенный уровню ответственности
(область, район, населенный пункт, микрорайон, квартал, улица, номер дома (корпуса)

проверив комплектность исполнительной технической документации, в том числе посредством электронного модуля исполнительной технической документации "__"_____20__ года, дата ознакомления подтверждает, что:

1. Строительство объекта осуществлено на основании:

Договора купли продажи 08.11.2022 г. № 115-08/22

документ, подтверждающий наступление юридических фактов (юридических составов), на основании которых возникают, изменяются или прекращаются права на земельный участок, в том числе договоры, решения судов, правовые акты исполнительных органов, свидетельство о праве на наследство, передаточный акт или разделительный баланс при реорганизации негосударственных юридических лиц, владеющих земельным участком на праве собственности или выкупивших право временного возмездного землепользования (аренды).

либо решения о реконструкции (перепланировке, переоборудовании) помещений (отдельных частей) существующих зданий

наименование органа, вынесшего решение

2) талона о приеме уведомления о начале строительно-монтажных работ

№ KZ10REA00307403 от 24.11.2022 ГУ «Управление ГАСК Актюбинской области»;

№ KZ37REA00367445 от 13.12.2023 года ГУ «Управление ГАСК Актюбинской области»;

№ KZ60REA00372172 от 17.01.2024 года ГУ «Управление ГАСК Актюбинской области»;

№ KZ33REA00374792 от 07.02.2024 года ГУ «Управление ГАСК Актюбинской области».

наименование органа, принявшего уведомление, дата и № принятия талона

3) проекта (проектно-сметной документации)

ПрК «Актюбгражданпроект» № 18724639

наименование проектной организации, номер проекта

утвержденного(й)_**ТОО «All Trade Company «20» апреля 2022 года;**

дата и номер проекта, наименование организации, утвердившей (пере утвердившей) проект и дата утверждения

2. Строительно-монтажные работы осуществлены в сроки:

начало работ **"02" июня 2022 года;**

окончание работ **"08" февраля 2024 года;**

при продолжительности строительства, месяц: по норме или по проекту организации строительства,

месяц: **12**;

фактически, месяц: **20;**

3. Объект (комплекс) имеет следующие основные технико-экономические показатели (мощность, производительность, производственная площадь, протяженность, вместимость, объем, пропускная способность, провозная способность, число рабочих мест и тому подобное, заполняется по всем объектам (кроме жилых домов) в единицах измерения соответственно целевой продукции или основным видам услуг):

Мощность, производительность и так далее	Единица измерения	По проекту		Фактически	
		общая (с учетом ранее принятых)	в том числе пускового комплекса или очереди	общая (с учетом ранее принятых)	в том числе пускового ком-плекса или очереди

Выпуск продукции (оказания услуг), предусмотренной проектом в объеме, соответствующем нормам освоения проектных мощностей в начальный период_____;

факт начала выпуска продукции с указанием объема.

Объект имеет следующие показатели:

Показатели	Единица измерения	По проекту	Фактически
Общая площадь	метр в квадрате (далее – м2)	9857,81	9857,81
Число этажей	этаж	Подвал+9+тех.этаж	Подвал +9+тех.этаж

Общий строительный объем	метр в кубе (далее – м3)	38484,32	38484,32
В том числе подземной части	м3	3693,40	3693,40
Площадь встроенных, встроенно- пристроенных и пристроенных помещений (котельная)	м2	96,36	96,36

Показатели	По проекту			Фактически		
	число квартир	площадь квартир, м2		число квартир	площадь квартир, м2	
		общая	жилая		общая	жилая
Всего квартир,	108			108		
в том числе: однокомнатных	18	881,08	359,68	18	881,08	359,68
двухкомнатных	56	3476,74	1928,43	56	3476,74	1928,43
трехкомнатных	34	2810,38	1622,51	34	2810,38	1622,51

4. Технологические и архитектурно-строительные решения по объекту характеризуются следующим данными: Конструктивная схема здания поперечно-стеновая с поперечными несущими стенами.

Устойчивость здания и восприятие горизонтальных нагрузок обеспечивается системой продольных и поперечных стен.

Пространственная жесткость здания обеспечивается надежным соединением продольных и поперечных стен армопоясами, связевыми сетками, а также связью стен и перекрытий.

Фундаменты под стены ленточные, монолитные железобетонные – из бетона кл. С20/25, F75, W4.

Подвальная часть стен запроектирована - из сборных бетонных блоков, укладываемых на растворе М75.

Перегородки в подвале – из керамического кирпича М75 на растворе М25.

Перегородки в подвале устраиваются по конструкциям исключающим их осадку.

На отметке -3,590 по наружным и внутренним стенам устраивается армоцементный пояс и гидроизоляция - из цементно-песчаного раствора состава 1:2.

Под перекрытием подвала по всем наружным и внутренним стенам устраивается гидроизоляция из двух слоев наплавляемого техноэласта.

Наружные стены толщиной 720мм запроектированы из двух слоев: внутренние стены из СКЦ керамзитового блока марки М 150 с размерами 400х200х200 мм толщиной 600 мм. Наружный слой толщиной 120 мм запроектированы из лицевого силикатного кирпича марки М150 на растворе М75

Внутренние стены несущей кладки принят из СКЦ полнотелого блоки марки М125 на растворе М100.

Перегородки приняты СКЦ пустотелого блока марки М100 с размерами 400х200х100

Наружный и внутренний слой кладки между собой соединяются гибкими связями из арматурных сеток с антикоррозийным покрытием. Нагрузка от облицовки по высоте здания передается на

основную часть стены посредством сборных консольных опорных поясов, расположенных через каждые 2 этажа по высоте.
Холодная пристройка построена из силикатного кирпича, окна пластиковые, двери металлические, кровля плиты ПК и профлист.
Внутренние стены 1-9 этажей запроектированы – из силикатного кирпича марки от М150 до М100 на растворе марки от М100 до М50, в зависимости от этажа (смотри таблицу марок материалов стен в графической части проекта). Марка кирпича по морозостойкости F25.
Арматура укладывается в слое густого цементного раствора М100 в толщине шва.
На остальных этажах в углах и пересечениях стен укладываются связевые сетки из ø4Вр-I.
Перегородки межкомнатные жилой части – из силикатного кирпича М75 на растворе М25 толщиной 120мм и 90мм.
В санузлах и ванных комнатах перегородки – из керамического кирпича М75 на растворе М25 (ГОСТ 530-2012) толщиной 120мм; а так же толщиной 65мм армированные.
Перегородки межквартирные – из двух стен из силикатного кирпича (ГОСТ 379-95) М75 на растворе М25 толщиной 90мм с воздушной прослойкой 40мм. Общая толщина перегородки 220мм.
Перемычки – сборные железобетонные по ГОСТ 948-2016.
Плиты перекрытий – из сборных железобетонных плит по серии ИЖ 568-03.
Плиты лоджий запроектированы – из сборных железобетонных пустотных плит по серии ИЖ 568-03, а так же ребристых индивидуально запроектированных плит.
Балконы – сборные железобетонные индивидуально запроектированные
Укладку плит перекрытия на стены вести по свежеуложенному слою цементно-песчаного раствора М200 и с установкой анкерных связей.
Лестницы – из сборных железобетонных ступеней по ГОСТ 8717-2016 по металлическим косоурам из швеллера №20 (по ГОСТ 3240-97).
Горячее водоснабжение - от отопительных газовых котлов.
Вентиляция - естественная через вентканалы кухонь и санузлов.
Водоснабжение- от существующей городской водопроводной сети.
Канализация - жилого дома, посредством выпусков поступают в дворовую сеть, далее отводятся в ранее запроектированные внеплощадочные сети канализации.
краткие технические характеристики по особенностям его размещения, по основным материалам и конструкциям, инженерному и технологическому оборудованию

5. На объекте установлено предусмотренное проектом оборудование в количестве согласно актам о его приемке после индивидуального испытания и комплексного опробования;

6. Наружные инженерные коммуникации (холодное и горячее водоснабжение, канализация, теплоснабжение, газоснабжение, электроснабжение и связь) обеспечивают нормальную эксплуатацию объекта (здания, сооружения, помещения) и приняты городскими эксплуатационными организациями;

7. Сметная стоимость по утвержденному проекту (проектной-сметной документации): всего _____ тысяч тенге, в том числе строительно-монтажных работ _____ тенге, оборудования, инструмента и инвентаря _____тысяч тенге;

8. Сметная стоимость основных фондов, принимаемых в эксплуатацию 1 155 760 тысяч тенге, в том числе: стоимость строительно-монтажных работ 1 114 510,00 тысяч тенге; стоимость оборудования, инструмента и инвентаря 41 250,02 тысяч тенге;

9. Доля местного содержания предусмотрена в проектно-сметной документации _____% и фактически применено _____%
(на объектах, финансируемых за счет государственных инвестиций и средств квазигосударственного сектора);

10. Класс энергоэффективности здания **III**;

11. Объект построен в соответствии с утвержденным проектом (проектно-сметной документацией) и требованиями государственных нормативных документов в области архитектуры, градостроительства и строительства.

РЕШИЛ: «9-ти этажный жилой комплекс «Бастау» с пристроенной котельной в районе «Батыс-2» уч. №200 (по ПДП жилые дома мкр. №6 жилого массива «Батыс-1») в г.Актобе». (без наружных инженерных сетей, благоустройства и сметной документации)» (первая очередь), дом № 200 «А» принять в эксплуатацию.

наименование объекта (комплекса)

Заказчик ТОО «Алым Инжиниринг», генеральный директор Федоров О.Ю.

фамилия, имя, отчество, подпись руководителя М.П. 08.02.24

Технический надзор:

1) аттестованный(-ые) эксперт(-ы) _____ 08.02.24

(фамилия, имя, отчество эксперта, специализация аттестата, подпись, дата Место печати)

2) аккредитованная организация ТОО «EngineeringSupervision-A», директор Саурбаева Л.А.

(наименование организации) имеющей в своем составе аттестованного(-ых) эксперта(-ов), фамилия, имя, отчество руководителя, подпись, дата Место печати

08.02.24

Саурбаева Л.А. KZ41VJE00069299 от 27.09.2021г., KZ56VJE00057680 от 25.09.2020 г.

(фамилия, имя, отчество (при его наличии) эксперта, специализация аттестата), подпись, дата Место печати (при наличии)

Авторский надзор:

1) разработчик проекта ПрК «Актюбгражданпроект», директор Ажгалиев А.Г.

(наименование организации, фамилия, имя, отчество, должность), подпись, дата Место печати

2) организация _____ 08.02.24,

(наименование организации) имеющей в своем составе аттестованного (-ых) эксперта (-ов), фамилия, имя, отчество руководителя, подпись, дата Место печати

(фамилия, имя, отчество эксперта, специализация аттестата), подпись, дата Место печати

3) аттестованный (-ые) эксперт (-ы)

(фамилия, имя, отчество эксперта, специализация аттестата), подпись, дата Место печати

Подрядчик (генеральный подрядчик) ТОО «Алым Инжиниринг» генеральный директор Федоров О.Ю. _____ 08.02.24

фамилия, имя, отчество, подпись руководителя Место печати

Приложение 2 к акту приемки
объекта в эксплуатацию

форма

Технические характеристики объекта (многоквартирные жилые дома, промышленные, торговые объекты и тому подобное)

Наименование (многоквартирный жилой дом, промышленные, торговые объекты и т.п.)	Общие сведения									
	количество этажей (этаж)	количество квартир	количество помещений, комнат	площадь застройки (м2)	объем здания (м3)	общая площадь (м2)	жилая площадь (м2)	площадь нежилых помещений (м2)	площадь парковочных мест (м2)	площадь балкона, лоджии (м2)
1	2	3	4	5	6	7	8	9	10	11
«9-ти этажный жилой комплекс «Бастау» с пристроенной котельной в районе «Батыс-2» уч. №200 (по ПДП жилые дома мкр. №6 жилого массива «Батыс-1») в г.Актобе». (без наружных инженерных сетей, благоустройства и сметной документации)» (первая очередь), дом № 200 «А»										
Подвал	1	-	-	1142,3	3693,4	893,5	-	893,5	-	-
многоквартирный 9-ти этажный дом	9	108	-	1142,3	34790,92	9857,81	3910,65	4139,35	-	452,60
технический этаж	1	-	-	1142,3	1705,36	902,31	-	902,31	-	-
пристроенная котельная	1	-	3	116,35	502,63	96,36	-	96,36	-	-
Холодная пристройка 1				9,5	38					
Холодная пристройка 2				9,5	38					

продолжение таблицы

			Вид отопления	Благоустройство				
фундамент	стены	кровля		электроснабжение	водоснабжение	горячее водоснабжение	канализация	газоснабжение
12	13	14	15	16	17	18	19	20
ж/б блоки	ж/б блоки	ж/б плиты	Система отопления предусмотрена от пристроенной котельной	Установка комплектной трансформаторной подстанции 10/0,4 кВ, с 2-ми трансформаторами 400 кВ	Врезка в сущ. сеть водопровода Ø300	Предусмотрено от теплообменников, расположенных в тепловом пункте подвального помещения	Врезка в сущ. сеть канализации Ø300	Врезка в существующий газопровод среднего давления Ø315 мм.
ж/б блоки	кер.бет.блок обл.кирп.	-						
-	кер.бет.блок обл.кирп.	ж/б плиты						
ж/б блоки	кер.бет.блок обл.кирп.	ж/б плиты						
ж/б блоки	Силикатный кирпич	проф.лист						
ж/б блоки	Силикатный кирпич	проф.лист						

Распределение площади

№		В отдельных квартирах	В помещениях коридорного типа	В общежитиях	В гостиницах
1	Количество жилых квартир	108			
2	Количество жилых комнат	232			
3	Общая площадь (м 2)	7168,24			

4	Жилая площадь (м 2)	3910,65

продолжение таблицы

Из общего числа площади				Распределение квартир по числу комнат				
в мансардах	в подвалах	в цокольных этажах	в бара ках	1-комнатные	2-комнатные	3-комнатные	4-комнатные	5-комнатные
				18	56	34		

Нежилые помещения

Площадь (м2)	Жилая площадь в нежилых помещениях	Торговая	Промышленно-производственных зданий и сооружений	Складская	Бытового обслуживания	Гаражи	Организаций и учреждений управления, научных, банковский, общественных и т.п.
1	2	3	4	5	6	7	8
Основная							
Вспомогательная							

продолжение таблицы

Общественного питания	Учреждений образования	Транспортных зданий и сооружений	Здравоохранения, лечебного назначения	Физкультуры и спорта	Учреждений культуры и искусства	Сооружений инженерных сетей	Прочие	Всего
9	10	11	12	13	14	15	16	17

Перечень документов, прилагаемых к техническим характеристикам объекта:

1. Поэтажные планы _____
2. Экспликация к поэтажным планам _____

Экспликация земельного участка (м2)

Общая площадь земельного участка	Застроенная площадь			Незастроенная площадь		
	всего	под основными строениями	под прочими постройками и сооружениями	асфальтовые покрытия	прочие замощения	грунт
1	2	3	4	5	6	7
0,3707	0,3707					
котельная S 0,0133	0,0133					
трансформаторная подстанция S 0,0014	0,0014					

продолжение таблицы

Незастроенная площадь (м2)									
оборудованные площадки				зеленые насаждения					
					в том числе				
всего	спортивные	детские	хозяйственные	всего	газон с деревьями	плодовый сад	газоны, цветочные клумбы	огород	прочие
8	9	10	11	12	13	14	15	16	17

Экспликация к плану объекта

Экспликация подвального помещения 1,2 подъезд

Этаж	Номер помещения, квартиры	Номера частей помещения, квартиры	Назначение частей помещения, квартиры	Площадь по внутреннему обмеру (м2), в том числе			
				Общая	Полезная	Жилая	Нежилая
1	2	3	4	5	6	7	8
подвал	2 подъезд	1	помещение	76,65	–	–	–
подвал		2	электрощитовая	12,61	–	–	–
подвал		3	Инвентарная	4,50	–	–	–
подвал		4	помещение	207,22	–	–	–

подвал		5	помещение	45,19	-	-	-
подвал		6	помещение	23,72	-	-	-
подвал		7	помещение	76,96	-	-	-
			Итого	**446,85**			
подвал	1 подъезд	9	помещение	76,96	-	-	-
подвал		10	электрощитовая	11,61	-	-	-
подвал		11	инвентарная	4,16	-	-	-
подвал		12	помещение	166,44	-	-	-
подвал		13	помещение	23,72	-	-	-
подвал		14	помещение	45,19	-	-	-
подвал		15	Тепловой пункт	41,94	-	-	-
подвал		16	помещение	76,65	-	-	-
			Итого	**446,67**			

Экспликация квартир с 1 по 9 этаж, 1 подъезд.

1-подъезд 1-Этаж	1	1	прихожая	6,30	-	-	6,30
		2	туалет	1,21	-	-	1,21
		3	ванная	2,46	-	-	2,46
		4	кухня	13,56	-	-	13,56
		5	гостиная	20,10	-	20,10	-
		6	гардероб	2,94	-	-	2,94
		7	лоджия	3,13	-	-	3,13
			итого	**49,7**	-	**20,10**	**29,6**
1	2	1	прихожая	3,23	-	-	3,23
		2	коридор	9,78	-	-	9,78
		3	спальня	14,64	-	14,64	-
		4	лоджия	3,13	-	-	3,13
		5	спальня	12,89	-	12,89	-
		6	кладовая	1,38	-	-	1,38
		7	ванная	2,47	-	-	2,47
		8	туалет	1,21	-	-	1,21
		9	кухня	10,63	-	-	10,63
		10	гостиная	19,64	-	19,64	-
		11	лоджия	3,13			3,13
			итого	**82,13**	-	**47,17**	**34,96**
1	3	1	прихожая	4,79	-	-	4,79
		2	гостиная	20,51	-	20,51	-
		3	кухня	10,65	-	-	10,65
		4	спальня	14,67	-	14,67	-
		5	туалет	1,21	-	-	1,21
		6	ванная	2,47	-	-	2,47
		7	коридор	2,91	-	-	2,91
		8	лоджия	3,13	-	-	3,13
			итого	**60,34**	-	**35,18**	**25,16**
1	4	1	прихожая	4,79	-	-	4,79
		2	коридор	2,91	-	-	2,91
		3	туалет	1,21	-	-	1,21
		4	ванная	2,47	-	-	2,47
		5	спальня	14,67	-	14,67	-
		6	кухня	10,65	-	-	10,65
		7	гостиная	20,51	-	20,51	-
		8	лоджия	3,13	-	-	3,13
			итого	**60,34**	-	**35,18**	**25,16**
1	5	1	прихожая	3,23	-	-	3,23
		2	коридор	9,78	-	-	9,78
		3	гостиная	19,64	-	19,64	-
		4	кухня	10,63	-	-	10,63

		5	туалет	1,21	-	-	1,21
		6	ванная	2,47	-	-	2,47
		7	кладовая	1,38	-	-	1,38
		8	спальня	12,89	-	12,89	-
		9	спальня	14,64	-	14,64	-
		10	лоджия	3,13	-	-	3,13
		11	лоджия	3,13	-	-	3,13
			итого	**82,13**		**47,17**	**34,96**
1	6	1	прихожая	4,78	-	-	4,78
		2	гостиная	17,68	-	17,68	-
		3	кухня	10,74	-	-	10,74
		4	санузел	3,96	-	-	3,96
		5	гардероб	2,58	-	-	2,58
			лоджия	3,13	-		3,13
			итого	**42,87**		**17,68**	**25,19**
1-подъезд 2-Этаж	7	1	прихожая	6,30	-	-	6,30
		2	туалет	1,21	-	-	1,21
		3	ванная	2,46	-	-	2,46
		4	кухня	13,56	-	-	13,56
		5	гостиная	20,10	-	20,10	-
		6	гардероб	2,94	-	-	2,94
		7	лоджия	3,13	-	-	3,13
			итого	**49,7**	-	**20,10**	**29,6**
2	8	1	прихожая	3,23	-	-	3,23
		2	коридор	9,78	-	-	9,78
		3	спальня	14,64	-	14,64	-
		4	спальня	12,89	-	12,89	-
		5	кладовая	1,38	-	-	1,38
		6	ванная	2,47	-	-	2,47
		7	туалет	1,21	-	-	1,21
		8	кухня	10,63	-	-	10,63
		9	гостиная	19,64	-	19,64	-
		10	лоджия	3,13	-	-	3,13
		11	лоджия	3,13	-	-	3,13
			итого	**82,13**		**47,17**	**34,96**
2	9	1	прихожая	4,79	-	-	4,79
		2	коридор	2,91	-	-	2,91
		3	туалет	1,21	-	-	1,21
		4	ванная	2,47	-	-	2,47
		5	спальня	14,67	-	14,67	-
		6	кухня	10,65	-	-	10,65
		7	гостиная	20,51	-	20,51	-
		8	лоджия	3,13	-	-	3,13
			итого	**60,34**	-	**35,18**	**25,16**
2	10	1	прихожая	4,79	-	-	4,79
		2	коридор	2,91	-	-	2,91
		3	туалет	1,21	-	-	1,21
		4	ванная	2,47	-	-	2,47
		5	спальня	14,67	-	14,67	-
		6	кухня	10,65	-	-	10,65
		7	гостиная	20,51	-	20,51	-
		8	лоджия	3,13	-	-	3,13
			итого	**60,34**	-	**35,18**	**25,16**
2	11	1	Прихожая	3,23	-	-	3,23
		2	коридор	9,78	-	-	9,78
		3	гостиная	19,64	-	19,64	-
		4	лоджия	3,13	-	-	3,13
		5	кухня	10,63	-	-	10,63
		6	туалет	1,21	-	-	1,21
		7	ванная	2,47	-	-	2,47
		8	кладовая	1,38	-		1,38

		9	спальня	12,89	-	12,89	-
		10	спальня	14,64	-	14,64	-
		11	лоджия	3,13	-	-	3,13
			итого	**82,13**		**47,17**	**34,96**
2	12	1	прихожая	6,69	-	-	6,69
		2	гостиная	21,27	-	21,27	-
		3	кухня	11,33	-	-	11,33
		4	спальня	11,49	-	11,49	-
		5	коридор	6,65	-	-	6,65
		6	ванная	2,54	-	-	2,54
		7	туалет	1,41	-	-	1,41
		8	лоджия	3,13	-	-	3,13
			итого	**64,51**		**32,76**	**31,75**
1-подъезд 3-Этаж	13	1	прихожая	6,30	-	-	6,30
		2	туалет	1,21	-	-	1,21
		3	ванная	2,46	-	-	2,46
		4	кухня	13,56	-	-	13,56
		5	гостиная	20,10	-	20,10	-
		6	гардероб	2,94	-	-	2,94
		7	лоджия	3,13	-	-	3,13
			итого	**49,7**	-	**20,10**	**29,6**
3	14	1	прихожая	3,23	-	-	3,23
		2	коридор	9,78	-	-	9,78
		3	спальня	14,64	-	14,64	-
		4	спальня	12,89	-	12,89	-
		5	кладовая	1,38	-	-	1,38
		6	ванная	2,47	-	-	2,47
		7	туалет	1,21	-	-	1,21
		8	кухня	10,63	-	-	10,63
		9	гостиная	19,64	-	19,64	-
		10	лоджия	3,13	-	-	3,13
		11	лоджия	3,13	-	-	3,13
			итого	**82,13**		**47,17**	**34,96**
3	15	1	прихожая	4,79	-	-	4,79
		2	коридор	2,91	-	-	2,91
		3	туалет	1,21	-	-	1,21
		4	ванная	2,47	-	-	2,47
		5	спальня	14,67	-	14,67	-
		6	кухня	10,65	-	-	10,65
		7	гостиная	20,51	-	20,51	-
		8	лоджия	3,13	-	-	3,13
			итого	**60,34**	-	**35,18**	**25,16**
3	16	1	прихожая	4,79	-	-	4,79
		2	коридор	2,91	-	-	2,91
		3	туалет	1,21	-	-	1,21
		4	ванная	2,47	-	-	2,47
		5	спальня	14,67	-	14,67	-
		6	кухня	10,65	-	-	10,65
		7	гостиная	20,51	-	20,51	-
		8	лоджия	3,13	-	-	3,13
			итого	**60,34**	-	**35,18**	**25,16**
3	17	1	Прихожая	3,23	-	-	3,23
		2	коридор	9,78	-	-	9,78
		3	гостиная	19,64	-	19,64	-
		4	лоджия	3,13	-	-	3,13
		5	кухня	10,63	-	-	10,63
		6	туалет	1,21	-	-	1,21
		7	ванная	2,47	-	-	2,47
		8	кладовая	1,38	-		1,38
		9	спальня	12,89	-	12,89	-

		10	спальня	14,64	-	14,64	-
		11	лоджия	3,13	-	-	3,13
			итого	**82,13**		**47,17**	**34,96**
3	18	1	прихожая	6,69	-	-	6,69
		2	гостиная	21,27	-	21,27	-
		3	кухня	11,33	-	-	11,33
		4	спальня	11,49	-	11,49	-
		5	коридор	6,65	-	-	6,65
		6	ванная	2,54	-	-	2,54
		7	туалет	1,41	-	-	1,41
		8	лоджия	3,13	-	-	3,13
			итого	**64,51**		**32,76**	**31,75**
1-подъезд 4-Этаж	19	1	прихожая	6,30	-	-	6,30
		2	туалет	1,21	-	-	1,21
		3	ванная	2,46	-	-	2,46
		4	кухня	13,56	-	-	13,56
		5	гостиная	20,10	-	20,10	-
		6	гардероб	2,94	-	-	2,94
		7	лоджия	3,13	-	-	3,13
			итого	**49,7**	-	**20,10**	**29,6**
4	20	1	прихожая	3,23	-	-	3,23
		2	коридор	9,78	-	-	9,78
		3	спальня	14,64	-	14,64	-
		4	спальня	12,89	-	12,89	-
		5	кладовая	1,38	-	-	1,38
		6	ванная	2,47	-	-	2,47
		7	туалет	1,21	-	-	1,21
		8	кухня	10,63	-	-	10,63
		9	гостиная	19,64	-	19,64	-
		10	лоджия	3,13	-	-	3,13
		11	лоджия	3,13	-	-	3,13
			итого	**82,13**		**47,17**	**34,96**
4	21	1	прихожая	4,79	-	-	4,79
		2	коридор	2,91	-	-	2,91
		3	туалет	1,21	-	-	1,21
		4	ванная	2,47	-	-	2,47
		5	спальня	14,67	-	14,67	-
		6	кухня	10,65	-	-	10,65
		7	гостиная	20,51	-	20,51	-
		8	лоджия	3,13	-	-	3,13
			итого	**60,34**	-	**35,18**	**25,16**
4	22	1	прихожая	4,79	-	-	4,79
		2	коридор	2,91	-	-	2,91
		3	туалет	1,21	-	-	1,21
		4	ванная	2,47	-	-	2,47
		5	спальня	14,67	-	14,67	-
		6	кухня	10,65	-	-	10,65
		7	гостиная	20,51	-	20,51	-
		8	лоджия	3,13	-	-	3,13
			итого	**60,34**	-	**35,18**	**25,16**
4	23	1	Прихожая	3,23	-	-	3,23
		2	коридор	8,06	-	-	8,06
		3	гостиная	28,21	-	28,21	-
		4	лоджия	3,13	-	-	3,13
		5	кухня	6,65	-	-	6,65
		6	санузел	4,09	-	-	4,09
		7	спальня	14,98	-	14,98	-
		8	спальня	14,48	-	14,48	-
		9	лоджия	3,13	-	-	3,13
		10	**итого**	**85,96**	-	**57,67**	**28,29**

		11			-		
4	24	1	прихожая	6,69	-	-	6,69
		2	гостиная	21,27	-	21,27	-
		3	кухня	11,33	-	-	11,33
		4	спальня	11,49	-	11,49	-
		5	коридор	6,65	-	-	6,65
		6	ванная	2,54	-	-	2,54
		7	туалет	1,41	-	-	1,41
		8	лоджия	3,13	-	-	3,13
			итого	**64,51**		**32,76**	**31,75**
1-подъезд 5-Этаж	25	1	прихожая	6,30	-	-	6,30
		2	туалет	1,21	-	-	1,21
		3	ванная	2,46	-	-	2,46
		4	кухня	13,56	-	-	13,56
		5	гостиная	20,10	-	20,10	-
		6	гардероб	2,94	-	-	2,94
		7	лоджия	3,13	-	-	3,13
			итого	**49,7**	-	**20,10**	**29,6**
5	26	1	прихожая	3,23	-	-	3,23
		2	коридор	9,78	-	-	9,78
		3	спальня	14,64	-	14,64	-
		4	спальня	12,89	-	12,89	-
		5	кладовая	1,38	-	-	1,38
		6	ванная	2,47	-	-	2,47
		7	туалет	1,21	-	-	1,21
		8	кухня	10,63	-	-	10,63
		9	гостиная	19,64	-	19,64	-
		10	лоджия	3,13	-	-	3,13
		11	лоджия	3,13	-	-	3,13
			итого	**82,13**		**47,17**	**34,96**
5	27	1	прихожая	4,79	-	-	4,79
		2	коридор	2,91	-	-	2,91
		3	туалет	1,21	-	-	1,21
		4	ванная	2,47	-	-	2,47
		5	спальня	14,67	-	14,67	-
		6	кухня	10,65	-	-	10,65
		7	гостиная	20,51	-	20,51	-
		8	лоджия	3,13	-	-	3,13
			итого	**60,34**	-	**35,18**	**25,16**
5	28	1	прихожая	4,79	-	-	4,79
		2	коридор	2,91	-	-	2,91
		3	туалет	1,21	-	-	1,21
		4	ванная	2,47	-	-	2,47
		5	спальня	14,67	-	14,67	-
		6	кухня	10,65	-	-	10,65
		7	гостиная	20,51	-	20,51	-
		8	лоджия	3,13	-	-	3,13
			итого	**60,34**	-	**35,18**	**25,16**
5	29	1	Прихожая	3,38	-	-	3,38
		2	коридор	8,83	-	-	8,83
		3	гостиная	21,3	-	21,3	-
		4	лоджия	3,14	-	-	3,14
		5	кухня	11,21	-	-	11,21
		6	санузел	5,25	-	-	5,25
		7	кладовая	1,55	-	-	1,55
		8	спальня	13,19	-	13,19	-
		9	спальня	14,92	-	14,92	-
		10	лоджия	3,13	-	-	3,13
		11	**итого**	**85,90**	-	**49,41**	**36,49**
5	30	1	прихожая	6,69	-	-	6,69

		2	гостиная	21,27	-	21,27	-
		3	кухня	11,33	-	-	11,33
		4	спальня	11,49	-	11,49	-
		5	коридор	6,65	-	-	6,65
		6	ванная	2,54	-	-	2,54
		7	туалет	1,41	-	-	1,41
		8	лоджия	3,13	-	-	3,13
			итого	**64,51**		**32,76**	**31,75**
1-подъезд 6-Этаж	31	1	прихожая	6,30	-	-	6,30
		2	туалет	1,21	-	-	1,21
		3	ванная	2,46	-	-	2,46
		4	кухня	13,56	-	-	13,56
		5	гостиная	20,10	-	20,10	-
		6	гардероб	2,94	-	-	2,94
		7	лоджия	3,13	-	-	3,13
			итого	**49,7**	-	**20,10**	**29,6**
6	32	1	прихожая	3,23	-	-	3,23
		2	коридор	9,78	-	-	9,78
		3	спальня	14,64	-	14,64	-
		4	спальня	12,89	-	12,89	-
		5	кладовая	1,38	-	-	1,38
		6	ванная	2,47	-	-	2,47
		7	туалет	1,21	-	-	1,21
		8	кухня	10,63	-	-	10,63
		9	гостиная	19,64	-	19,64	-
		10	лоджия	3,13	-	-	3,13
		11	лоджия	3,13	-	-	3,13
			итого	**82,13**		**47,17**	**34,96**
6	33	1	прихожая	4,79	-	-	4,79
		2	коридор	2,91	-	-	2,91
		3	туалет	1,21	-	-	1,21
		4	ванная	2,47	-	-	2,47
		5	спальня	14,67	-	14,67	-
		6	кухня	10,65	-	-	10,65
		7	гостиная	20,51	-	20,51	-
		8	лоджия	3,13	-	-	3,13
			итого	**60,34**	-	**35,18**	**25,16**
6	34	1	прихожая	4,79	-	-	4,79
		2	коридор	2,91	-	-	2,91
		3	туалет	1,21	-	-	1,21
		4	ванная	2,47	-	-	2,47
		5	спальня	14,67	-	14,67	-
		6	кухня	10,65	-	-	10,65
		7	гостиная	20,51	-	20,51	-
		8	лоджия	3,13	-	-	3,13
			итого	**60,34**	-	**35,18**	**25,16**
6	35	1	Прихожая	3,23	-	-	3,23
		2	коридор	9,78	-	-	9,78
		3	гостиная	19,64	-	19,64	-
		4	лоджия	3,13	-	-	3,13
		5	кухня	10,63	-	-	10,63
		6	туалет	1,21	-	-	1,21
		7	ванная	2,47	-	-	2,47
		8	кладовая	1,38	-		1,38
		9	спальня	12,89	-	12,89	-
		10	спальня	14,64	-	14,64	-
		11	лоджия	3,13	-	-	3,13
			итого	**82,13**		**47,17**	**34,96**
6	36	1	прихожая	6,69	-	-	6,69

		2	гостиная	21,27	-	21,27	-
		3	кухня	11,33	-	-	11,33
		4	спальня	11,49	-	11,49	-
		5	коридор	6,65	-	-	6,65
		6	ванная	2,54	-	-	2,54
		7	туалет	1,41	-	-	1,41
		8	лоджия	3,13	-	-	3,13
			итого	**64,51**		**32,76**	**31,75**
1-подъезд 7-Этаж	37	1	прихожая	6,30	-	-	6,30
		2	туалет	1,21	-	-	1,21
		3	ванная	2,46	-	-	2,46
		4	кухня	13,56	-	-	13,56
		5	гостиная	20,10	-	20,10	-
		6	гардероб	2,94	-	-	2,94
		7	лоджия	3,13	-	-	3,13
			итого	**49,7**	-	**20,10**	**29,6**
7	38	1	прихожая	3,23	-	-	3,23
		2	коридор	9,78	-	-	9,78
		3	спальня	14,64	-	14,64	-
		4	спальня	12,89	-	12,89	-
		5	кладовая	1,38	-	-	1,38
		6	ванная	2,47	-	-	2,47
		7	туалет	1,21	-	-	1,21
		8	кухня	10,63	-	-	10,63
		9	гостиная	19,64	-	19,64	-
		10	лоджия	3,13	-	-	3,13
		11	лоджия	3,13	-	-	3,13
			итого	**82,13**		**47,17**	**34,96**
7	39	1	прихожая	4,79	-	-	4,79
		2	коридор	2,91	-	-	2,91
		3	туалет	1,21	-	-	1,21
		4	ванная	2,47	-	-	2,47
		5	спальня	14,67	-	14,67	-
		6	кухня	10,65	-	-	10,65
		7	гостиная	20,51	-	20,51	-
		8	лоджия	3,13	-	-	3,13
			итого	**60,34**	-	**35,18**	**25,16**
7	40	1	прихожая	4,79	-	-	4,79
		2	коридор	2,91	-	-	2,91
		3	туалет	1,21	-	-	1,21
		4	ванная	2,47	-	-	2,47
		5	спальня	14,67	-	14,67	-
		6	кухня	10,65	-	-	10,65
		7	гостиная	20,51	-	20,51	-
		8	лоджия	3,13	-	-	3,13
			итого	**60,34**	-	**35,18**	**25,16**
7	41	1	Прихожая	3,23	-	-	3,23
		2	коридор	9,78	-	-	9,78
		3	гостиная	19,64	-	19,64	-
		4	лоджия	3,13	-	-	3,13
		5	кухня	10,63	-	-	10,63
		6	туалет	1,21	-	-	1,21
		7	ванная	2,47	-	-	2,47
		8	кладовая	1,38	-		1,38
		9	спальня	12,89	-	12,89	-
		10	спальня	14,64	-	14,64	-
		11	лоджия	3,13	-	-	3,13
			итого	**82,13**		**47,17**	**34,96**
7	42	1	прихожая	6,69	-	-	6,69.

		2	гостиная	21,27	-	21,27	-
		3	кухня	11,33	-	-	11,33
		4	спальня	11,49	-	11,49	-
		5	коридор	6,65	-	-	6,65
		6	ванная	2,54	-	-	2,54
		7	туалет	1,41	-	-	1,41
		8	лоджия	3,13	-	-	3,13
			итого	**64,51**		**32,76**	**31,75**
1-подъезд 8-Этаж	43	1	прихожая	6,30	-	-	6,30
		2	туалет	1,21	-	-	1,21
		3	ванная	2,46	-	-	2,46
		4	кухня	13,56	-	-	13,56
		5	гостиная	20,10	-	20,10	-
		6	гардероб	2,94	-	-	2,94
		7	лоджия	3,13	-	-	3,13
			итого	**49,7**	-	**20,10**	**29,6**
8	44	1	прихожая	3,23	-	-	3,23
		2	коридор	9,78	-	-	9,78
		3	спальня	14,64	-	14,64	-
		4	спальня	12,89	-	12,89	-
		5	кладовая	1,38	-	-	1,38
		6	ванная	2,47	-	-	2,47
		7	туалет	1,21	-	-	1,21
		8	кухня	10,63	-	-	10,63
		9	гостиная	19,64	-	19,64	-
		10	лоджия	3,13	-	-	3,13
		11	лоджия	3,13	-	-	3,13
			итого	**82,13**		**47,17**	**34,96**
8	45	1	прихожая	4,79	-	-	4,79
		2	коридор	2,91	-	-	2,91
		3	туалет	1,21	-	-	1,21
		4	ванная	2,47	-	-	2,47
		5	спальня	14,67	-	14,67	-
		6	кухня	10,65	-	-	10,65
		7	гостиная	20,51	-	20,51	-
		8	лоджия	3,13	-	-	3,13
			итого	**60,34**	-	**35,18**	**25,16**
8	46	1	прихожая	4,79	-	-	4,79
		2	коридор	2,91	-	-	2,91
		3	туалет	1,21	-	-	1,21
		4	ванная	2,47	-	-	2,47
		5	спальня	14,67	-	14,67	-
		6	кухня	10,65	-	-	10,65
		7	гостиная	20,51	-	20,51	-
		8	лоджия	3,13	-	-	3,13
			итого	**60,34**	-	**35,18**	**25,16**
8	47	1	Прихожая	3,23	-	-	3,23
		2	коридор	9,78	-	-	9,78
		3	гостиная	19,64	-	19,64	-
		4	лоджия	3,13	-	-	3,13
		5	кухня	10,63	-	-	10,63
		6	туалет	1,21	-	-	1,21
		7	ванная	2,47	-	-	2,47
		8	кладовая	1,38	-		1,38
		9	спальня	12,89	-	12,89	-
		10	спальня	14,64	-	14,64	-
		11	лоджия	3,13	-	-	3,13
			итого	**82,13**		**47,17**	**34,96**
8	48	1	прихожая	6,69	-	-	6,69
		2	гостиная	21,27	-	21,27	-

		3	кухня	11,33	-	-	11,33
		4	спальня	11,49	-	11,49	-
		5	коридор	6,65	-	-	6,65
		6	ванная	2,54	-	-	2,54
		7	туалет	1,41	-	-	1,41
		8	лоджия	3,13	-	-	3,13
			итого	**64,51**		**32,76**	**31,75**
1-подъезд 9-Этаж	49	1	прихожая	6,30	-	-	6,30
		2	туалет	1,21	-	-	1,21
		3	ванная	2,46	-	-	2,46
		4	кухня	13,56	-	-	13,56
		5	гостиная	20,10	-	20,10	-
		6	гардероб	2,94	-	-	2,94
		7	лоджия	3,13	-	-	3,13
			итого	**49,7**	-	**20,10**	**29,6**
9	50	1	прихожая	3,23	-	-	3,23
		2	коридор	9,78	-	-	9,78
		3	спальня	14,64	-	14,64	-
		4	спальня	12,89	-	12,89	-
		5	кладовая	1,38	-	-	1,38
		6	ванная	2,47	-	-	2,47
		7	туалет	1,21	-	-	1,21
		8	кухня	10,63	-	-	10,63
		9	гостиная	19,64	-	19,64	-
		10	лоджия	3,13	-	-	3,13
		11	лоджия	3,13	-	-	3,13
			итого	**82,13**		**47,17**	**34,96**
9	51	1	прихожая	4,79	-	-	4,79
		2	коридор	2,91	-	-	2,91
		3	туалет	1,21	-	-	1,21
		4	ванная	2,47	-	-	2,47
		5	спальня	14,67	-	14,67	-
		6	кухня	10,65	-	-	10,65
		7	гостиная	20,51	-	20,51	-
		8	лоджия	3,13	-	-	3,13
			итого	**60,34**	-	**35,18**	**25,16**
9	52	1	прихожая	4,79	-	-	4,79
		2	коридор	2,91	-	-	2,91
		3	туалет	1,21	-	-	1,21
		4	ванная	2,47	-	-	2,47
		5	спальня	14,67	-	14,67	-
		6	кухня	10,65	-	-	10,65
		7	гостиная	20,51	-	20,51	-
		8	лоджия	3,13	-	-	3,13
			итого	**60,34**	-	**35,18**	**25,16**
9	53	1	Прихожая	3,23	-	-	3,23
		2	коридор	9,78	-	-	9,78
		3	гостиная	19,64	-	19,64	-
		4	лоджия	3,13	-	-	3,13
		5	кухня	10,63	-	-	10,63
		6	туалет	1,21	-	-	1,21
		7	ванная	2,47	-	-	2,47
		8	кладовая	1,38	-		1,38
		9	спальня	12,89	-	12,89	-
		10	спальня	14,64	-	14,64	-
		11	лоджия	3,13	-	-	3,13
			итого	**82,13**		**47,17**	**34,96**
9	54	1	прихожая	6,69	-	-	6,69
		2	гостиная	21,27	-	21,27	-
		3	кухня	11,33	-	-	11,33

		4	спальня	11,49	-	11,49	-
		5	коридор	6,65	-	-	6,65
		6	ванная	2,54	-	-	2,54
		7	туалет	1,41	-	-	1,41
		8	лоджия	3,13	-	-	3,13
			итого	**64,51**		**32,76**	**31,75**

Экспликация квартир с 1 по 9 этаж, 2 подъезд.

2-подъезд 1-Этаж	55	1	прихожая	6,30	-	-	6,30
		2	туалет	1,21	-	-	1,21
		3	ванная	2,46	-	-	2,46
		4	кухня	13,56	-	-	13,56
		5	гостиная	20,10	-	20,10	-
		6	гардероб	2,94	-	-	2,94
		7	лоджия	3,13	-	-	3,13
			итого	**49,7**	-	**20,10**	**29,6**
	56	1	прихожая	3,23	-	-	3,23
		2	коридор	9,78	-	-	9,78
		3	спальня	14,64	-	14,64	-
		4	спальня	12,89	-	12,89	-
		5	кладовая	1,38	-	-	1,38
		6	ванная	2,47	-	-	2,47
		7	туалет	1,21	-	-	1,21
		8	кухня	10,63	-	-	10,63
		9	гостиная	19,64	-	19,64	-
		10	лоджия	3,13	-	-	3,13
		11	лоджия	3,13	-	-	3,13
			итого	**82,13**		**47,17**	**34,96**
	57	1	прихожая	4,79	-	-	4,79
		2	коридор	2,91	-	-	2,91
		3	туалет	1,21	-	-	1,21
		4	ванная	2,47	-	-	2,47
		5	спальня	14,67	-	14,67	-
		6	кухня	10,65	-	-	10,65
		7	гостиная	20,51	-	20,51	-
		8	лоджия	3,13	-	-	3,13
			итого	**60,34**	-	**35,18**	**25,16**
	58	1	прихожая	4,79	-	-	4,79
		2	коридор	2,91	-	-	2,91
		3	туалет	1,21	-	-	1,21
		4	ванная	2,47	-	-	2,47
		5	спальня	14,67	-	14,67	-
		6	кухня	10,65	-	-	10,65
		7	гостиная	20,51	-	20,51	-
		8	лоджия	3,13	-	-	3,13
			итого	**60,34**	-	**35,18**	**25,16**
	59	1	Прихожая	3,23	-	-	3,23
		2	коридор	9,78	-	-	9,78
		3	гостиная	19,64	-	19,64	-
		4	лоджия	3,13	-	-	3,13
		5	кухня	10,63	-	-	10,63
		6	туалет	1,21	-	-	1,21
		7	ванная	2,47	-	-	2,47
		8	кладовая	1,38	-		1,38
		9	спальня	12,89	-	12,89	-
		10	спальня	14,64	-	14,64	-
		11	лоджия	3,13	-	-	3,13
			итого	**82,13**		**47,17**	**34,96**
	60	1	прихожая	4,78	-	-	4,78
		2	гостиная	20,40	-	20,4	-

		3	кухня	10,74	-	-	10,74
		4	санузел	3,96	-	-	3,96
		5	лоджия	3,13	-	-	3,13
			итого	**43,01**	-	**20,4**	**22,61**
2-подъезд	61	1	прихожая	6,30	-	-	6,30
2-Этаж		2	туалет	1,21	-	-	1,21
		3	ванная	2,46	-	-	2,46
		4	кухня	13,56	-	-	13,56
		5	гостиная	20,10	-	20,10	-
		6	гардероб	2,94	-	-	2,94
		7	лоджия	3,13	-	-	3,13
			итого	**49,7**	-	**20,10**	**29,6**
	62	1	прихожая	3,23	-	-	3,23
		2	коридор	9,78	-	-	9,78
		3	спальня	14,64	-	14,64	-
		4	спальня	12,89	-	12,89	-
		5	кладовая	1,38	-	-	1,38
		6	ванная	2,47	-	-	2,47
		7	туалет	1,21	-	-	1,21
		8	кухня	10,63	-	-	10,63
		9	гостиная	19,64	-	19,64	-
		10	лоджия	3,13	-	-	3,13
		11	лоджия	3,13	-	-	3,13
			итого	**82,13**		**47,17**	**34,96**
	63	1	прихожая	4,97	-	-	4,97
		2	коридор	2,83	-	-	2,83
		3	туалет	1,3	-	-	1,3
		4	ванная	2,6	-	-	2,6
		5	спальня	14,99	-	14,99	-
		6	кухня	11,52	-	-	11,52
		7	гостиная	20,88	-	20,88	-
		8	лоджия	1,39	-	-	1,39
			лоджия	1,70	-	-	1,70
			итого	**62,18**		**35,87**	**26,31**
	64	1	прихожая	4,79	-	-	4,79
		2	коридор	2,91	-	-	2,91
		3	туалет	1,21	-	-	1,21
		4	ванная	2,47	-	-	2,47
		5	спальня	14,67	-	14,67	-
		6	кухня	10,65	-	-	10,65
		7	гостиная	20,51	-	20,51	-
		8	лоджия	3,13	-	-	3,13
			итого	**60,34**	-	**35,18**	**25,16**
	65	1	Прихожая	3,23	-	-	3,23
		2	коридор	9,78	-	-	9,78
		3	гостиная	19,64	-	19,64	-
		4	лоджия	3,13	-	-	3,13
		5	кухня	10,63	-	-	10,63
		6	туалет	1,21	-	-	1,21
		7	ванная	2,47	-	-	2,47
		8	кладовая	1,38	-		1,38
		9	спальня	12,89	-	12,89	-
		10	спальня	14,64	-	14,64	-
		11	лоджия	3,13	-	-	3,13
			итого	**82,13**		**47,17**	**34,96**
	66	1	прихожая	6,69	-	-	6,69
		2	гостиная	21,27	-	21,27	-
		3	кухня	11,33	-	-	11,33
		4	спальня	11,49	-	11,49	-
		5	коридор	6,65	-	-	6,65

		6	ванная	2,54	-	-	2,54
		7	туалет	1,41	-	-	1,41
		8	лоджия	3,13	-	-	3,13
			итого	**64,51**		**32,76**	**31,75**
2-подъезд 3-Этаж	67	1	прихожая	6,30	-	-	6,30
		2	туалет	1,21	-	-	1,21
		3	ванная	2,46	-	-	2,46
		4	кухня	13,56	-	-	13,56
		5	гостиная	20,10	-	20,10	-
		6	гардероб	2,94	-	-	2,94
		7	лоджия	3,13	-	-	3,13
			итого	**49,7**	-	**20,10**	**29,6**
	68	1	прихожая	3,23	-	-	3,23
		2	коридор	9,78	-	-	9,78
		3	спальня	14,98	-	14,98	-
		4	спальня	14,8	-	14,8	-
		5	кладовая	1,38	-	-	1,38
		6	санузел	3,92	-	-	3,92
		7	кухня	10,63	-	-	10,63
		8	гостиная	21	-	21	-
		9	лоджия	3,13	-	-	3,13
		10	лоджия	3,13	-	-	3,13
			итого	**85,98**	-	**50,78**	**35,2**
	69	1	прихожая	4,79	-	-	4,79
		2	коридор	2,91	-	-	2,91
		3	туалет	1,21	-	-	1,21
		4	ванная	2,47	-	-	2,47
		5	спальня	14,67	-	14,67	-
		6	кухня	10,65	-	-	10,65
		7	гостиная	20,51	-	20,51	-
		8	лоджия	3,13	-	-	3,13
			итого	**60,34**	-	**35,18**	**25,16**
	70	1	прихожая	4,79	-	-	4,79
		2	коридор	2,91	-	-	2,91
		3	туалет	1,21	-	-	1,21
		4	ванная	2,47	-	-	2,47
		5	спальня	14,67	-	14,67	-
		6	кухня	10,65	-	-	10,65
		7	гостиная	20,51	-	20,51	-
		8	лоджия	3,13	-	-	3,13
			итого	**60,34**	-	**35,18**	**25,16**
	71	1	Прихожая	3,23	-	-	3,23
		2	коридор	9,78	-	-	9,78
		3	гостиная	19,64	-	19,64	-
		4	лоджия	3,13	-	-	3,13
		5	кухня	10,63	-	-	10,63
		6	туалет	1,21	-	-	1,21
		7	ванная	2,47	-	-	2,47
		8	кладовая	1,38	-		1,38
		9	спальня	12,89	-	12,89	-
		10	спальня	14,64	-	14,64	-
		11	лоджия	3,13	-	-	3,13
			итого	**82,13**		**47,17**	**34,96**
	72	1	прихожая	6,69	-	-	6,69
		2	гостиная	21,27	-	21,27	-
		3	кухня	11,33	-	-	11,33
		4	спальня	11,49	-	11,49	-
		5	коридор	6,65	-	-	6,65
		6	ванная	2,54	-	-	2,54
		7	туалет	1,41	-	-	1,41

		8	лоджия	3,13	-	-	3,13
			итого	**64,51**		**32,76**	**31,75**
2-Подъезд 4-этаж	73	1	прихожая	9,79	-	-	9,79
		2	туалет	1,3	-	-	1,3
		3	ванная	2,59	-	-	2,59
		4	кухня	13,88	-	-	13,88
		5	гостиная	20,48	-	20,48	-
		6	лоджия	3,13	-	-	3,13
		7	спальня	14,95	-	14,95	-
		8	лоджия	1,54	-	-	1,54
		9	**итого**	**67,66**		**35,43**	**32,23**
	74	1	прихожая	3,38	-	-	3,38
		2	коридор	10,10	-	-	10,10
		3	спальня	13,10	-	13,10	-
		4	кладовая	1,46	-	-	1,46
		5	ванная	2,6	-	-	2,6
		6	туалет	1,3	-	-	1,3
		7	кухня	10,9	-	-	10,9
		8	гостиная	20,01	-	20,01	-
		9	лоджия	3,13	-	-	3,13
		10	лоджия	1,54	-	-	1,54
			итого	**67,52**	-	**33,11**	**34,41**
	75	1	прихожая	4,79	-	-	4,79
		2	коридор	2,91	-	-	2,91
		3	туалет	1,21	-	-	1,21
		4	ванная	2,47	-	-	2,47
		5	спальня	14,67	-	14,67	-
		6	кухня	10,65	-	-	10,65
		7	гостиная	20,51	-	20,51	-
		8	лоджия	3,13	-	-	3,13
			итого	**60,34**	-	**35,18**	**25,16**
	76	1	прихожая	4,79	-	-	4,79
		2	коридор	2,91	-	-	2,91
		3	туалет	1,21	-	-	1,21
		4	ванная	2,47	-	-	2,47
		5	спальня	14,67	-	14,67	-
		6	кухня	10,65	-	-	10,65
		7	гостиная	20,51	-	20,51	-
		8	лоджия	3,13	-	-	3,13
			итого	**60,34**	-	**35,18**	**25,16**
	77	1	Прихожая	3,39	-	-	3,39
		2	коридор	10,1	-	-	10,1
		3	гостиная	20,01	-	20,01	-
		4	лоджия	1,43	-	-	1,43
		5	кухня	11,5	-	-	11,5
		6	ванная	2,6	-	-	2,6
		7	туалет	1,3	-	-	1,3
		8	спальня	13,19	-	13,19	-
		9	спальня	14,98	-	14,98	-
		10	лоджия	3,14	-	-	3,14
		11	лоджия	1,66	-	-	1,66
		12	кладовая	1,55		-	1,55
			итого	**84,85**		**48,18**	**36,67**
	78	1	прихожая	6,69	-	-	6,69
		2	гостиная	21,27	-	21,27	-
		3	кухня	11,33	-	-	11,33
		4	спальня	11,49	-	11,49	-
		5	коридор	6,65	-	-	6,65
		6	ванная	2,54	-	-	2,54
		7	туалет	1,41	-	-	1,41

		8	лоджия	3,13	-	-	3,13
			итого	**64,51**		**32,76**	**31,75**
2-подъезд 5-этаж	79	1	прихожая	9,79	-	-	9,79
		2	туалет	1,3	-	-	1,3
		3	ванная	2,59	-	-	2,59
		4	кухня	13,88	-	-	13,88
		5	гостиная	20,48	-	20,48	-
		6	лоджия	3,13	-	-	3,13
		7	лоджия	1,54	-	-	1,54
		8	спальня	14,95	-	14,95	-
		9	**итого**	**67,66**		**35,43**	**32,23**
	80	1	прихожая	3,38	-	-	3,38
		2	коридор	10,1	-	-	10,1
		3	кладовая	1,48	-	-	1,48
		4	ванная	2,6	-	-	2,6
		5	туалет	1,3	-	-	1,3
		6	кухня	10,9	-	-	10,9
		7	гостиная	20,01	-	20,01	-
		8	лоджия	3,13	-	-	3,13
		9	лоджия	1,64	-	-	1,64
		10	спальня	13,12	-	13,12	-
		11	**итого**	67,66	-	**33,13**	**34,53**
	81	1	прихожая	4,79	-	-	4,79
		2	коридор	2,91	-	-	2,91
		3	туалет	1,21	-	-	1,21
		4	ванная	2,47	-	-	2,47
		5	спальня	14,67	-	14,67	-
		6	кухня	10,65	-	-	10,65
		7	гостиная	20,51	-	20,51	-
		8	лоджия	3,13	-	-	3,13
			итого	**60,34**	-	**35,18**	**25,16**
	82	1	прихожая	4,79	-	-	4,79
		2	коридор	2,91	-	-	2,91
		3	туалет	1,21	-	-	1,21
		4	ванная	2,47	-	-	2,47
		5	спальня	14,67	-	14,67	-
		6	кухня	10,65	-	-	10,65
		7	гостиная	20,51	-	20,51	-
		8	лоджия	3,13	-	-	3,13
			итого	**60,34**	-	**35,18**	**25,16**
	83	1	Прихожая	3,23	-	-	3,23
		2	коридор	9,78	-	-	9,78
		3	гостиная	19,64	-	19,64	-
		4	лоджия	3,13	-	-	3,13
		5	кухня	10,63	-	-	10,63
		6	туалет	1,21	-	-	1,21
		7	ванная	2,47	-	-	2,47
		8	кладовая	1,38	-		1,38
		9	спальня	12,89	-	12,89	-
		10	спальня	14,64	-	14,64	-
		11	лоджия	3,13	-	-	3,13
			итого	**82,13**		**47,17**	**34,96**
	84	1	прихожая	6,69	-	-	6,69
		2	гостиная	21,27	-	21,27	-
		3	кухня	11,33	-	-	11,33
		4	спальня	11,49	-	11,49	-
		5	коридор	6,65	-	-	6,65
		6	ванная	2,54	-	-	2,54
		7	туалет	1,41	-	-	1,41
		8	лоджия	3,13	-	-	3,13

			итого	**64,51**		**32,76**	**31,75**
2-подъезд 6-этаж	85	1	прихожая	6,30	-	-	6,30
		2	туалет	1,21	-	-	1,21
		3	ванная	2,46	-	-	2,46
		4	кухня	13,56	-	-	13,56
		5	гостиная	20,10	-	20,10	-
		6	гардероб	2,94	-	-	2,94
		7	лоджия	3,13	-	-	3,13
			итого	**49,7**	-	**20,10**	**29,6**
	86	1	прихожая	3,23	-	-	3,23
		2	коридор	9,78	-	-	9,78
		3	спальня	14,64	-	14,64	-
		4	спальня	12,89	-	12,89	-
		5	кладовая	1,38	-	-	1,38
		6	ванная	2,47	-	-	2,47
		7	туалет	1,21	-	-	1,21
		8	кухня	10,63	-	-	10,63
		9	гостиная	19,64	-	19,64	-
		10	лоджия	3,13	-	-	3,13
		11	лоджия	3,13	-	-	3,13
			итого	**82,13**		**47,17**	**34,96**
	87	1	прихожая	4,79	-	-	4,79
		2	коридор	2,91	-	-	2,91
		3	туалет	1,21	-	-	1,21
		4	ванная	2,47	-	-	2,47
		5	спальня	14,67	-	14,67	-
		6	кухня	10,65	-	-	10,65
		7	гостиная	20,51	-	20,51	-
		8	лоджия	3,13	-	-	3,13
			итого	**60,34**	-	**35,18**	**25,16**
	88	1	прихожая	4,79	-	-	4,79
		2	коридор	2,91	-	-	2,91
		3	туалет	1,21	-	-	1,21
		4	ванная	2,47	-	-	2,47
		5	спальня	14,67	-	14,67	-
		6	кухня	10,65	-	-	10,65
		7	гостиная	20,51	-	20,51	-
		8	лоджия	3,13	-	-	3,13
			итого	**60,34**	-	**35,18**	**25,16**
	89	1	Прихожая	3,38	-	-	3,38
		2	коридор	10,1	-	-	10,1
		3	гостиная	21,00	-	21,00	-
		4	лоджия	3,14	-	-	3,14
		5	кухня	11,5	-	-	11,5
		6	туалет	1,3	-	-	1,3
		7	ванная	3,05	-	-	3,05
		8	кладовая	1,77	-		1,77
		9	спальня	12,56	-	12,56	-
		10	спальня	14,98	-	14,98	-
		11	лоджия	3,14	-	-	3,14
			итого	**85,92**		**48,54**	**37,38**
	90	1	прихожая	6,69	-	-	6,69
		2	гостиная	21,27	-	21,27	-
		3	кухня	11,33	-	-	11,33
		4	спальня	11,49	-	11,49	-
		5	коридор	6,65	-	-	6,65
		6	ванная	2,54	-	-	2,54
		7	туалет	1,41	-	-	1,41
		8	лоджия	3,13	-	-	3,13
			итого	**64,51**		**32,76**	**31,75**

2-подъезд 7-этаж	91	1	прихожая	6,30	-	-	6,30
		2	туалет	1,21	-	-	1,21
		3	ванная	2,46	-	-	2,46
		4	кухня	13,56	-	-	13,56
		5	гостиная	20,10	-	20,10	-
		6	гардероб	2,94	-	-	2,94
		7	лоджия	3,13	-	-	3,13
			итого	**49,7**	-	**20,10**	**29,6**
	92	1	прихожая	3,23	-	-	3,23
		2	коридор	9,78	-	-	9,78
		3	спальня	14,64	-	14,64	-
		4	спальня	12,89	-	12,89	-
		5	кладовая	1,38	-	-	1,38
		6	ванная	2,47	-	-	2,47
		7	туалет	1,21	-	-	1,21
		8	кухня	10,63	-	-	10,63
		9	гостиная	19,64	-	19,64	-
		10	лоджия	3,13	-	-	3,13
		11	лоджия	3,13	-	-	3,13
			итого	**82,13**		**47,17**	**34,96**
	93	1	прихожая	4,79	-	-	4,79
		2	коридор	2,91	-	-	2,91
		3	туалет	1,21	-	-	1,21
		4	ванная	2,47	-	-	2,47
		5	спальня	14,67	-	14,67	-
		6	кухня	10,65	-	-	10,65
		7	гостиная	20,51	-	20,51	-
		8	лоджия	3,13	-	-	3,13
			итого	**60,34**	-	**35,18**	**25,16**
	94	1	прихожая	4,79	-	-	4,79
		2	коридор	2,91	-	-	2,91
		3	туалет	1,21	-	-	1,21
		4	ванная	2,47	-	-	2,47
		5	спальня	14,67	-	14,67	-
		6	кухня	10,65	-	-	10,65
		7	гостиная	20,51	-	20,51	-
		8	лоджия	3,13	-	-	3,13
			итого	**60,34**	-	**35,18**	**25,16**
	95	1	Прихожая	3,23	-	-	3,23
		2	коридор	9,78	-	-	9,78
		3	гостиная	19,64	-	19,64	-
		4	лоджия	3,13	-	-	3,13
		5	кухня	10,63	-	-	10,63
		6	туалет	1,21	-	-	1,21
		7	ванная	2,47	-	-	2,47
		8	кладовая	1,38	-		1,38
		9	спальня	12,89	-	12,89	-
		10	спальня	14,64	-	14,64	-
		11	лоджия	3,13	-	-	3,13
			итого	**82,13**		**47,17**	**34,96**
	96	1	прихожая	6,69	-	-	6,69
		2	гостиная	21,27	-	21,27	-
		3	кухня	11,33	-	-	11,33
		4	спальня	11,49	-	11,49	-
		5	коридор	6,65	-	-	6,65
		6	ванная	2,54	-	-	2,54
		7	туалет	1,41	-	-	1,41
		8	лоджия	3,13	-	-	3,13
			итого	**64,51**		**32,76**	**31,75**
2-подъезд	97	1	прихожая	6,30	-	-	6,30

8-этаж		2	туалет	1,21	-	-	1,21
		3	ванная	2,46	-	-	2,46
		4	кухня	13,56	-	-	13,56
		5	гостиная	20,10	-	20,10	-
		6	гардероб	2,94	-	-	2,94
		7	лоджия	3,13	-	-	3,13
			итого	**49,7**	-	**20,10**	**29,6**
	98	1	прихожая	3,23	-	-	3,23
		2	коридор	9,78	-	-	9,78
		3	спальня	14,64	-	14,64	-
		4	спальня	12,89	-	12,89	-
		5	кладовая	1,38	-	-	1,38
		6	ванная	2,47	-	-	2,47
		7	туалет	1,21	-	-	1,21
		8	кухня	10,63	-	-	10,63
		9	гостиная	19,64	-	19,64	-
		10	лоджия	3,13	-	-	3,13
		11	лоджия	3,13	-	-	3,13
			итого	**82,13**		**47,17**	**34,96**
	99	1	прихожая	4,79	-	-	4,79
		2	коридор	2,91	-	-	2,91
		3	туалет	1,21	-	-	1,21
		4	ванная	2,47	-	-	2,47
		5	спальня	14,67	-	14,67	-
		6	кухня	10,65	-	-	10,65
		7	гостиная	20,51	-	20,51	-
		8	лоджия	3,13	-	-	3,13
			итого	**60,34**	-	**35,18**	**25,16**
	100	1	прихожая	4,79	-	-	4,79
		2	коридор	2,91	-	-	2,91
		3	туалет	1,21	-	-	1,21
		4	ванная	2,47	-	-	2,47
		5	спальня	14,67	-	14,67	-
		6	кухня	10,65	-	-	10,65
		7	гостиная	20,51	-	20,51	-
		8	лоджия	3,13	-	-	3,13
			итого	**60,34**	-	**35,18**	**25,16**
	101	1	Прихожая	3,23	-	-	3,23
		2.	коридор	9,78	-	-	9,78
		3	гостиная	19,64	-	19,64	-
		4	лоджия	3,13	-	-	3,13
		5	кухня	10,63	-	-	10,63
		6	туалет	1,21	-	-	1,21
		7	ванная	2,47	-	-	2,47
		8	кладовая	1,38	-		1,38
		9	спальня	12,89	-	12,89	-
		10	спальня	14,64	-	14,64	-
		11	лоджия	3,13	-	-	3,13
			итого	**82,13**		**47,17**	**34,96**
	102	1	прихожая	6,69	-	-	6,69
		2	гостиная	21,27	-	21,27	-
		3	кухня	11,33	-	-	11,33
		4	спальня	11,49	-	11,49	-
		5	коридор	6,65	-	-	6,65
		6	ванная	2,54	-	-	2,54
		7	туалет	1,41	-	-	1,41
		8	лоджия	3,13	-	-	3,13
			итого	**64,51**		**32,76**	**31,75**
2-подъезд 8-этаж	103	1	прихожая	6,30	-	-	6,30
		2	туалет	1,21	-	-	1,21

	3	ванная	2,46	-	-	2,46
	4	кухня	13,56	-	-	13,56
	5	гостиная	20,10	-	20,10	-
	6	гардероб	2,94	-	-	2,94
	7	лоджия	3,13	-	-	3,13
		итого	**49,7**	-	**20,10**	**29,6**
104	1	прихожая	3,23	-	-	3,23
	2	коридор	9,78	-	-	9,78
	3	спальня	14,64	-	14,64	-
	4	спальня	12,89	-	12,89	-
	5	кладовая	1,38	-	-	1,38
	6	ванная	2,47	-	-	2,47
	7	туалет	1,21	-	-	1,21
	8	кухня	10,63	-	-	10,63
	9	гостиная	19,64	-	19,64	-
	10	лоджия	3,13	-	-	3,13
	11	лоджия	3,13	-	-	3,13
		итого	**82,13**		**47,17**	**34,96**
105	1	прихожая	4,79	-	-	4,79
	2	коридор	2,91	-	-	2,91
	3	туалет	1,21	-	-	1,21
	4	ванная	2,47	-	-	2,47
	5	спальня	14,67	-	14,67	-
	6	кухня	10,65	-	-	10,65
	7	гостиная	20,51	-	20,51	-
	8	лоджия	3,13	-	-	3,13
		итого	**60,34**	-	**35,18**	**25,16**
106	1	прихожая	4,79	-	-	4,79
	2	коридор	2,91	-	-	2,91
	3	туалет	1,21	-	-	1,21
	4	ванная	2,47	-	-	2,47
	5	спальня	14,67	-	14,67	-
	6	кухня	10,65	-	-	10,65
	7	гостиная	20,51	-	20,51	-
	8	лоджия	3,13	-	-	3,13
		итого	**60,34**	-	**35,18**	**25,16**
107	1	Прихожая	3,23	-	-	3,23
	2	коридор	9,78	-	-	9,78
	3	гостиная	19,64	-	19,64	-
	4	лоджия	3,13	-	-	3,13
	5	кухня	10,63	-	-	10,63
	6	туалет	1,21	-	-	1,21
	7	ванная	2,47	-	-	2,47
	8	кладовая	1,38	-		1,38
	9	спальня	12,89	-	12,89	-
	10	спальня	14,64	-	14,64	-
	11	лоджия	3,13	-	-	3,13
		итого	**82,13**		**47,17**	**34,96**
108	1	прихожая	6,69	-	-	6,69
	2	гостиная	21,27	-	21,27	-
	3	кухня	11,33	-	-	11,33
	4	спальня	11,49	-	11,49	-
	5	коридор	6,65	-	-	6,65
	6	ванная	2,54	-	-	2,54
	7	туалет	1,41	-	-	1,41
	8	лоджия	3,13	-	-	3,13
		итого	**64,51**		**32,76**	**31,75**

Экспликация технического этажа 1 подъезд.

2 подъезд	8	Помещение	76,91	-	-	-

	9	помещение	100,27	-	-	-
	10	Машинное отделение	25,60	-	-	-
	11	помещение	44,89	-	-	-
	12	помещение	111,06	-	-	-
	13	помещение	76,61	-	-	-
	14	Лестничная клетка	15,96			
		Итого	**451,3**			

Экспликация технического этажа 2 подъезд.

1 подъезд	1	помещение	76,61	-	-	-
	2	помещение	100,28	-	-	-
	3	помещение	44,89	-	-	-
	4	Машинное отделение	25,60	-	-	-
	5	помещение	111,06	-	-	-
	6	помещение	76,61	-	-	-
	7	Лестничная клетка	15,96			
		Итого	**451,01**	-	-	-

Экспликация помещений общего пользования 1 подъезд.

1 подъезд 1 этаж	1	тамбур	6,22	-	-	-
	2	коридор	19,37	-	-	-
	3	колясочная	6,85	-	-	-
	4	Лестничная клетка	8,63	-	-	-
	5	видеонаблюдение	3,34	-	-	-
	6	Общий коридор	30,71	-	-	-
2 подъезд 1 этаж	1	тамбур	6,22	-	-	-
	2	коридор	19,37	-	-	-
	3	колясочная	6,85	-	-	-
	4	Лестничная клетка	8,63	-	-	-
	5	видеонаблюдение	3,34	-	-	-
	6	Общий коридор	30,71	-	-	-
		Итого	**150,24**			
1 подъезд 2 этаж	1	Лестничная клетка	15,88	-	-	-
	2	Общий коридор	30,59	-	-	-
2 подъезд 2 этаж	3	Лестничная клетка	15,88	-	-	-
	4	Общий коридор	30,59	-	-	-
		итого	**92,94**	-	-	-
1 подъезд 3 этаж	5	Лестничная клетка	15,88	-	-	-
	6	Общий коридор	30,59	-	-	-
2 подъезд 3 этаж	7	Лестничная клетка	15,88	-	-	-
		Общий коридор	30,59	-	-	-
		итого	**92,94**	-	-	-
1 подъезд 4 этаж	1	Лестничная клетка	15,88	-	-	-

2 подъезд 4 этаж	1	Общий коридор	30,59	-	-	-
	2	Лестничная клетка	15,88	-	-	-
		Общий коридор	30,59	-	-	-
	1	**итого**	**92,94**	-	-	-
1 подъезд 5 этаж	2	Лестничная клетка	15,88	-	-	-
	1	Общий коридор	30,59	-	-	-
2 подъезд 5 этаж	2	Лестничная клетка	15,88	-	-	-
		Общий коридор	30,59	-	-	-
	1	**итого**	**92,94**	-	-	-
1 подъезд 6 этаж	2	Лестничная клетка	15,88	-	-	-
	1	Общий коридор	30,59	-	-	-
2 подъезд 6 этаж	2	Лестничная клетка	15,88	-	-	-
		Общий коридор	30,59	-	-	-
	1	**итого**	**92,94**	-	-	-
1 подъезд 7 этаж	2	Лестничная клетка	15,88	-	-	-
	1	Общий коридор	30,59	-	-	-
2 подъезд 7 этаж	2	Лестничная клетка	15,88	-	-	-
		Общий коридор	30,59	-	-	-
	1	**итого**	**92,94**	-	-	-
1 подъезд 8 этаж	2	Лестничная клетка	15,88	-	-	-
	1	Общий коридор	30,59	-	-	-
2 подъезд 8 этаж	2	Лестничная клетка	15,88	-	-	-
		Общий коридор	30,59	-	-	-
	1	**итого**	**92,94**	-	-	-
1 подъезд 9 этаж	2	Лестничная клетка	15,88	-	-	-
	1	Общий коридор	30,59	-	-	-
2 подъезд 9 этаж	2	Лестничная клетка	15,88	-	-	-
		Общий коридор	30,59	-	-	-
		итого	**92,94**	-	-	-

продолжение таблицы

Площадь по внутреннему обмеру (м2), в том числе								
В отдельных квартирах	В общежитиях	В гостиницах	Торговая	Промышленно-производственных зданий и сооружений	Складская	Учреждений образования	Предприятий бытового обслуживания	Организаций и учреждений управления, научных, банковских, общественных и т.п.
9	10	11	12	13	14	15	16	17

продолжение таблицы

Площадь по внутреннему обмеру (м2), в том числе							
Предприятий общественного питания	Организации здравоохранения	Физкультурно-спортивная	Учреждений культуры и искусства	Транспортных зданий и сооружений	Сооружений инженерных сетей	Гаражей	Прочие
18	19	20	21	22	23	24	25

Техническое описание конструктивных элементов основного строения

№ п.п.	Наименование конструктивных элементов			Описание конструктивных элементов (материал, отделка и т.д.)
1	2			3
1	Фундамент			Бетон
2	1) наружные и внутренние капитальные стены			керамзитные блоки СКЦ, полнотелые блоки СКЦ
	2) перегородки			пустотелый СКЦ
3	Перекрытия	чердачное		ж/б плиты
		междуэтажное		
4	Крыша			Бетон
5	Полы	1-го этажа		Бетон
		последующих этажей		металлопластиковые
6	Проемы	окна		Входная металлическая утепленная
		двери		нет
7	Отделочные работы	внутренние		нет
		наружные		есть
8	Горячее водоснабжение			есть
9	Водопровод			есть
10	Канализация			есть
11	Электроосвещение			нет
12	Отопление	печное		нет
13		печное газовое		нет
14		от ТЭЦ		нет
15		от АГВ		да
16		от индивидуальной отопительной установки	на газе	нет
17			на твердом топливе	нет
18		от районной котельной	на газе	нет
19			на твердом топливе	нет
20	Разные работы			

Техническое описание конструктивных элементов основного строения (пристроенная котельная)

№ п.п.	Наименование конструктивных элементов			Описание конструктивных элементов (материал, отделка и т.д.)
1	2			3
1	Фундамент			бетон
2	1) наружные и внутренние капитальные стены			блоки СКЦ
	2) перегородки			кирпич
3	Перекрытия	чердачное		-
		междуэтажное		-
4	Крыша			ж/б плиты
5	Полы	1-го этажа		бетон
		последующих этажей		-
6	Проемы	окна		металлопластиковые

				металлическая утепленная
7	Отделочные работы	двери		есть
		внутренние		есть
		наружные		есть
8	Горячее водоснабжение			есть
9	Водопровод			есть
10	Канализация			есть
11	Электроосвещение			нет
12	Отопление	печное		нет
13		печное газовое		нет
14		от ТЭЦ		нет
15		от АГВ		да
16		от индивидуальной отопительной установки	на газе	нет
17			на твердом топливе	нет
18		от районной котельной	на газе	нет
19			на твердом топливе	нет
20	Разные работы			

Техническое описание конструктивных элементов основного строения (подвал)

№ п.п.	Наименование конструктивных элементов			Описание конструктивных элементов (материал, отделка и т.д.)
1	2			3
1	Фундамент			бетон
2	1) наружные и внутренние капитальные стены			ж/б блоки
	2) перегородки			кирпич
3	Перекрытия	чердачное		-
		междуэтажное		ж/б плиты
4	Крыша			-
5	Полы	1-го этажа		-
		последующих этажей		-
6	Проемы	окна		металлопластиковые
		двери		металлическая
7	Отделочные работы	внутренние		нет
		наружные		нет
8	Горячее водоснабжение			нет
9	Водопровод			нет
10	Канализация			есть
11	Электроосвещение			нет
12	Отопление	печное		нет
13		печное газовое		нет
14		от ТЭЦ		нет
15		от АГВ		да
16		от индивидуальной отопительной установки	на газе	нет
17			на твердом топливе	нет
18		от районной котельной	на газе	нет
19			на твердом топливе	нет
20	Разные работы			

Техническое описание конструктивных элементов основного строения (технический этаж)

№ п.п.	Наименование конструктивных элементов	Описание конструктивных элементов (материал, отделка и т.д.)
1	2	3
1	Фундамент	-

2	1) наружные и внутренние	капитальные стены		керамзитные блоки СКЦ, полнотелые блоки СКЦ
	2) перегородки			кирпич
3	Перекрытия	чердачное		-
		междуэтажное		ж/б плиты
4	Крыша			-
5	Полы	1-го этажа		-
		последующих этажей		-
6	Проемы	окна		металлопластиковые
		двери		металлическая
7	Отделочные работы	внутренние		нет
		наружные		нет
8	Горячее водоснабжение			нет
9	Водопровод			нет
10	Канализация			нет
11	Электроосвещение			есть
12	Отопление	печное		нет
13		печное газовое		нет
14		от ТЭЦ		нет
15		от АГВ		нет
16		от индивидуальной отопительной установки	на газе	нет
17			на твердом топливе	нет
18		от районной котельной	на газе	нет
19			на твердом топливе	нет
20	Разные работы			нет

Техническое описание служебных построек

Показатели	Наименование служебных построек						
Площадь (м 2)							
Высота строения (м)							
Объем строения (м 3)							
Фундамент							
Стены							
Перекрытия							
Крыша							
Полы							
Окна							
Двери							
Внутренняя отделка							
Наружная отделка							
Печи							

Техническое описание внутридворовых сооружений

Наименование сооружений	Размер в метрах				Объем (м 3)	Материал
	длина	ширина	площадь	высота или глубина		
1	2	3	4	5	6	7

Техническое описание отдельных частей строения (подвалов, полуподвалов, мезонинов, мансард)

	Описание элементов

Наименование и назначение отдельных частей строения	Заглубление спланированной поверхности земли до пола подвала	стены	перекрытия	полы	внутренняя отделка	крыша	дополнительные устройства
1	2	3	4	5	6	7	8
подвал	2,64 м.	Сборные бетонные блоки	плиты	бетон	-	плиты	-

Техническое описание нежилых пристроек к основному строению

Наименование конструктивных элементов	Техническое описание конструктивных элементов
1	2
Фундамент	
Стены и перегородки	
Крыша	
Полы	
Перекрытия	
Проемы	окна
	двери
Отделочные работы	внутренние
наружные	силикатный кирпич
Разные работы	
Итого:	
Фундамент	
Стены и перегородки	
Крыша	
Полы	
Перекрытия	
Проемы	окна
	двери
Отделочные работы	внутренние
	наружные
Разные работы	
Итого:	
Фундамент	
Стены и перегородки	
Крыша	
Полы	
Перекрытия	
Проемы	окна
	двери
Отделочные работы	внутренние
	наружные
Разные работы	
Итого:	

Исчисление площадей и объемов основной и отдельных частей строения (подвалов, полуподвалов, мезонинов, мансард, крыш, пристроек и т.п.)

Наименование частей строения и пристроек	Формула для подсчета площадей по наружному обмеру	Площадь (м 2)	Высота (м)	Объем (м 3)	Наименование частей строения и пристроек	Формула для подсчета площадей по наружному обмеру	Площадь (м 2)	Высота (м)	Объем (м 3)
1	2	3	4	5	6	7	8	9	10

Заказчик: **Товарищество с ограниченной ответственностью «Алым Инжиниринг», БИН 990340009365. Генеральный директор: Федоров О.Ю.**

Авторский надзор: **ПрК «Актюбгражданпроект» Шуиншалин Е.У.**

фамилия, имя, отчество (при его наличии), подпись эксперта Место печати (при наличии)

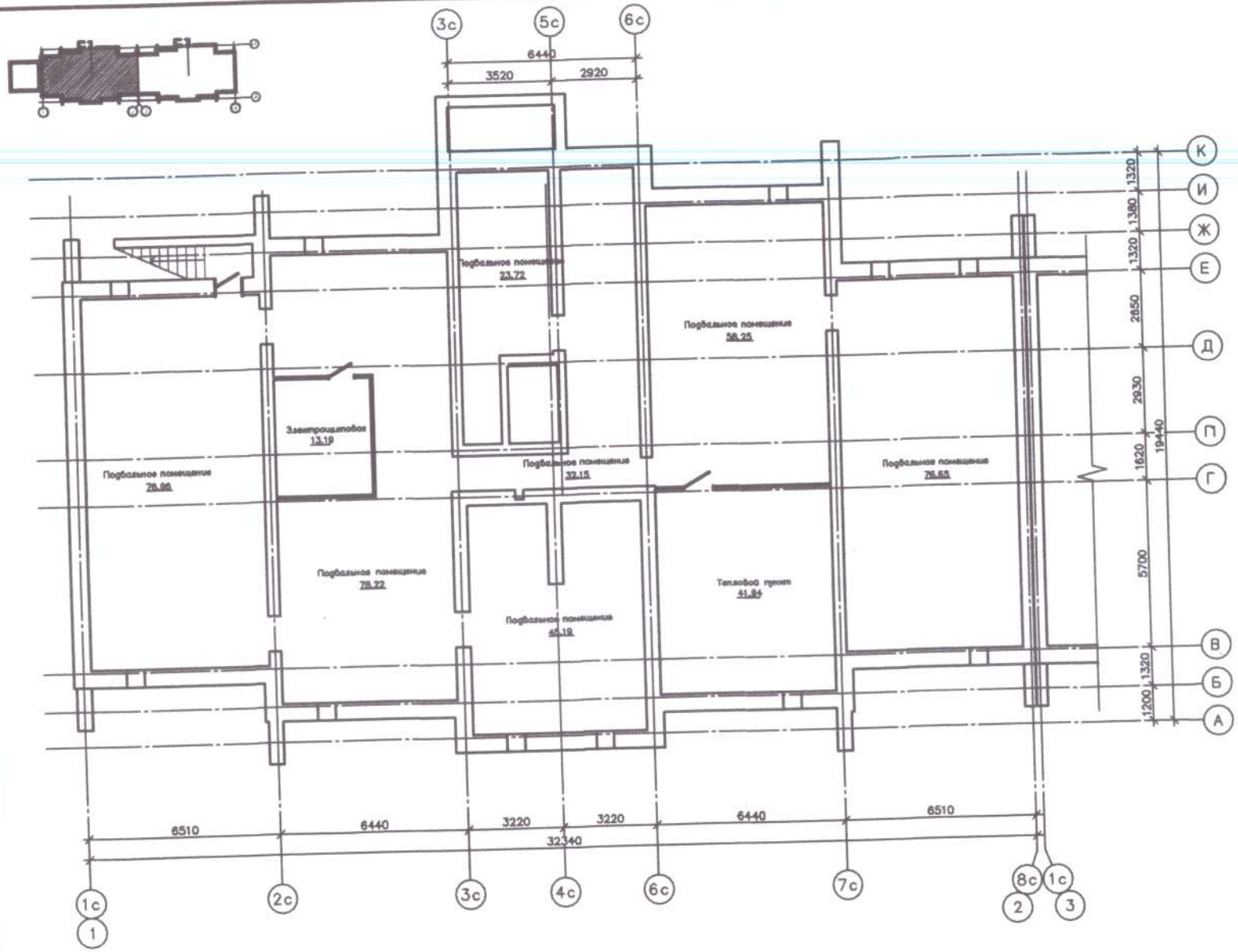

Экспликация помещений

Номер помещения	Наименование	Площадь м²	Кат. пом.
01	Подвальное помещение	76,96	
02	Электрощитовая	13,19	
03	Подвальное помещение	78,22	
04	Подвальное помещение	23,72	
05	Подвальное помещение	32,15	
06	Подвальное помещение	45,19	
07	Подвальное помещение	58,25	
08	Тепловой пункт	41,84	
09	Подвальное помещение	76,65	
Общий итог: 09		446,28	

Согласовано

Взам. инв. №

Подп. и дата

Инв. № подл.

Изм.	Кол. уч.	Лист	Подп.	Дата
Разработал	Данаузов Ж.			

18724274-АР

9ти этажный жилой комплекс «Бестау» с пристроенной котельной в районе Батыс-2, участок № 200 (по ПДП жилые дома №20 мкр №6 жилого массива Батыс-1) ТОО «Алмы инжиниринг»

Жилой дом №20
Блок А

Стадия	Лист	Листов
РП		

Подвал

ПрК "Актюбвраждаиипроект"

Формат А2

Номер помещения	Наименование	Площадь м²	Кат. пом.
	2 ком.кв./Тип 2/		
40	Прихожая	4,97	
41	Коридор	2,83	
42	Ванная	2,60	
43	Туалет	1,30	
44	Спальня	14,89	
45	Кухня	10,92	
46	Гостиная	20,89	
47	Лоджия	3,13	

Номер помещения	Наименование	Площадь м²	Кат. пом.
	3 ком.кв./Тип 2/		1
48	Прихожая	3,38	
49	Коридор	10,10	
50	Гостиная	20,01	
51	Кухня	10,90	
52	Туалет	1,30	
53	Ванная	2,60	
54	Кладовая	1,55	
55	Спальня	13,19	
56	Спальня	14,95	
57	Лоджия	3.14	
58	Лоджия	3.14	

Экспликация помещений

Номер помещения	Наименование	Площадь м²	Кат. пом.
01	Тамбур	6,22	
02	Общий коридор	19,72	
03	Колясочная	7,06	
04	Лестничная клетка	8,60	
05	Коридор	7,73	
06	Кладовая	3,50	
07	Общий коридор	24,71	
	1 ком.кв./Тип 1/		
08	Прихожая	4,78	
09	Гостиная	17,68	
10	Кухня	10,74	
11	С/у	3,96	
12	Гардероб	2.56	
13	Лоджия	3,13	
	1 ком.кв./Тип 2/		
14	Прихожая	6,52	
15	Ванная	2,59	
16	Туалет	1,30	
17	Кухня	13,88	
18	Гостиная	20,46	
19	Гардероб	3,06	
20	Лоджия	3,13	
	2 ком.кв./Тип 1/		
21	Прихожая	4,97	
22	Коридор	3,05	
23	Ванная	2,60	
24	Туалет	1,30	
25	Спальня	14,89	
26	Кухня	10,92	
27	Гостиная	20,89	
28	Лоджия	3,13	
	3 ком.кв./Тип 1/		
29	Прихожая	3,38	
30	Коридор	10,10	
31	Гостиная	20,01	
32	Кухня	10,90	
33	Туалет	1,30	
34	Ванная	2,60	
35	Кладовая	1,55	
36	Спальня	13,19	
37	Спальня	14,95	
38	Лоджия	3,14	
39	Лоджия	3,14	

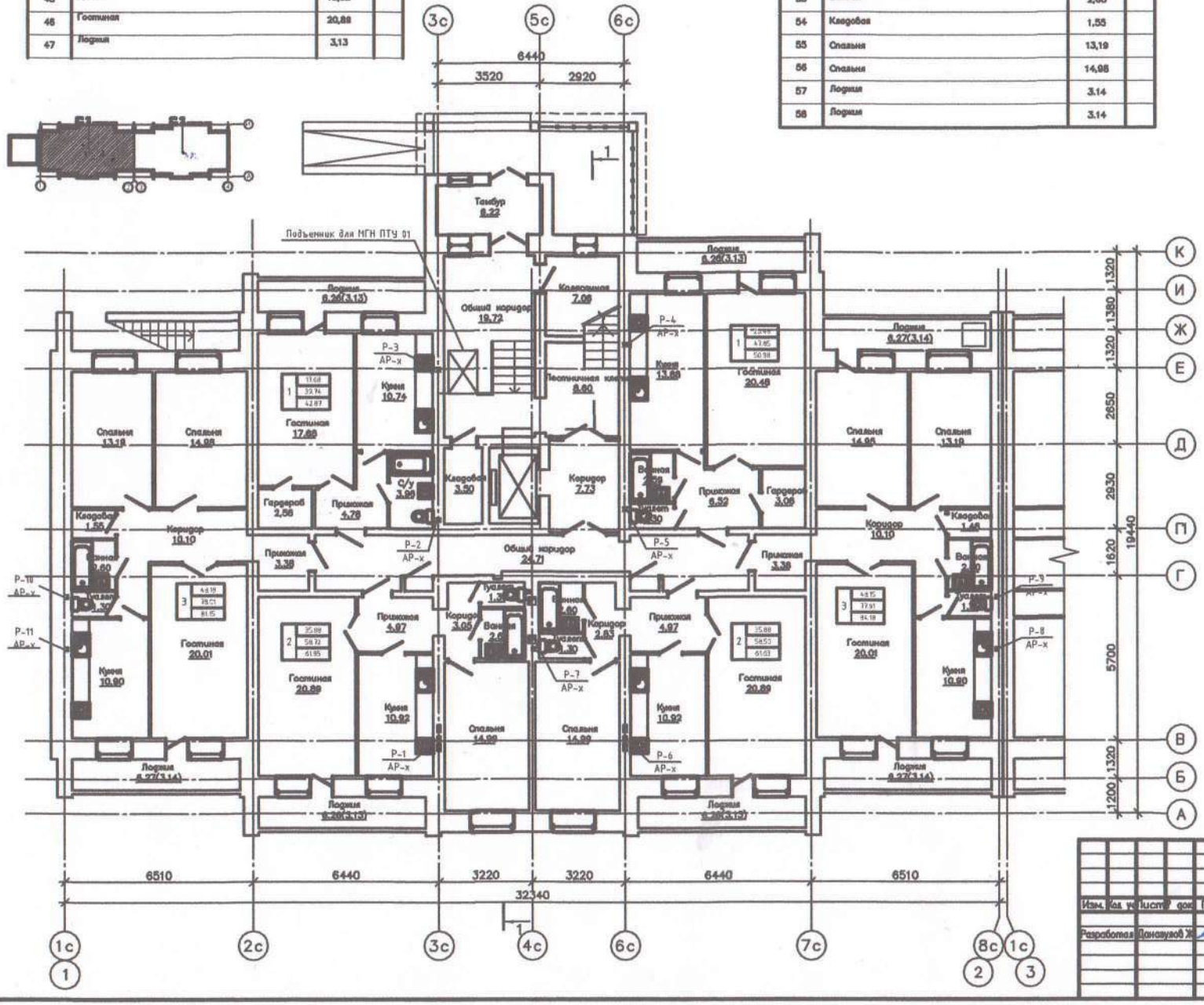

Изм.	Кол. уч.	Лист	Док.	Подп.	Дата
Разработал	Ланазуков Ж.				

18724274-АР

Этажный жилой комплекс «Бастау» с пристроенной котельной в районе Батыс-2, участок № 200 (по ПДП жилые дома №20 мкр №8 жилого массива Батыс-1) ТОО «Алем инжиниринг»

Жилой дом №20
Блок А

Стадия	Лист	Листов
РП		

1 этаж

ПрК "Актюбрегионпроект"

Согласовано

Взам. инв. №

Подп. и дата

Инв. № подл.

Формат А2

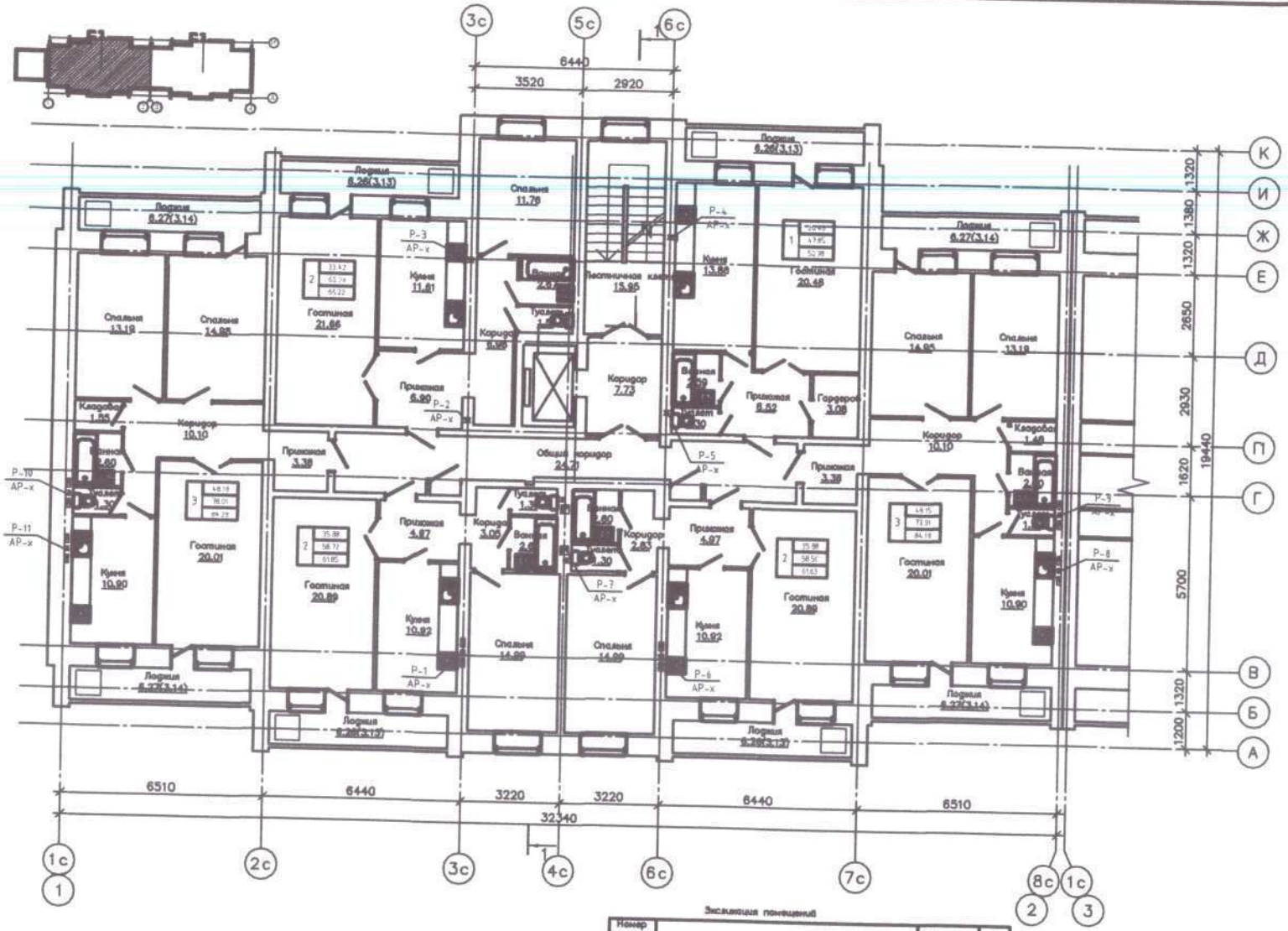

Экспликация помещений

Номер помещения	Наименование	Площадь м²	Кат. пом.
01	Коридор	7,73	
02	Лестничная клетка	15,95	
03	Общий коридор	24,71	
	2 ком.кв./Тип 1/		1
04	Прихожая	6,90	
05	Гостиная	21,66	
06	Кухня	11,61	
07	Коридор	6,98	
08	Спальня	11,76	
09	Ванная	2,67	
10	Туалет	1,51	
11	Лоджия	3,13	
	1 ком.кв./Тип 1/		1
12	Прихожая	6,52	
13	Ванная	2,59	
14	Туалет	1,30	
15	Кухня	13,88	
16	Гостиная	20,46	
17	Гардероб	3,08	
18	Лоджия	3,13	
	2 ком.кв./Тип 2/		1
19	Прихожая	4,97	
20	Коридор	2,83	
21	Ванная	2,60	
22	Туалет	1,30	
23	Спальня	14,99	
24	Кухня	10,92	
25	Гостиная	20,89	
26	Лоджия	3,13	
	3 ком.кв./Тип 1/		1
27	Прихожая	3,38	
28	Коридор	10,10	
29	Гостиная	20,01	
30	Кухня	10,90	
31	Туалет	1,30	
32	Ванная	2,60	
33	Кладовая	1,48	
34	Спальня	13,19	
35	Спальня	14,95	
36	Лоджия	3,14	
37	Лоджия	3,14	

Экспликация помещений

Номер помещения	Наименование	Площадь м²	Кат. пом.
	2 ком.кв./Тип 3/		
38	Прихожая	4,97	
39	Коридор	3,05	
40	Ванная	2,60	
41	Туалет	1,30	
42	Спальня	14,99	
43	Кухня	10,92	
44	Гостиная	20,89	
45	Лоджия	3,13	

Экспликация помещений

Номер помещения	Наименование	Площадь м²	Кат. пом.
	3 ком.кв./Тип 2/		1
46	Прихожая	3,38	
47	Коридор	10,10	
48	Гостиная	21.00	
49	Кухня	11,50	
50	Туалет	1,30	
51	Ванная	3,05	
52	Кладовая	1,77	
53	Спальня	12,56	
54	Спальня	14,98	
55	Лоджия	3,13	
56	Лоджия	3,13	

Согласовано

Взам. инв. №

Подп. и дата

Инв. № подл.

Изм.	Кол. уч.	Лист	№ док.	Подп.	Дата
Разработал	Данаязов Ж.				

18724274-АР

Этажи этажный жилой комплекс «Бостандык» с пристроенной котельной в районе Батыс-2, участок №200 (по ПДП жилые дома №20 мкр №6 жилого массива Батыс-1) ТОО «Алем инжиниринг»

Жилой дом №20
Блок А

Стадия	Лист	Листов
РП		

2 этаж

ПрК "Атамекенсауда"

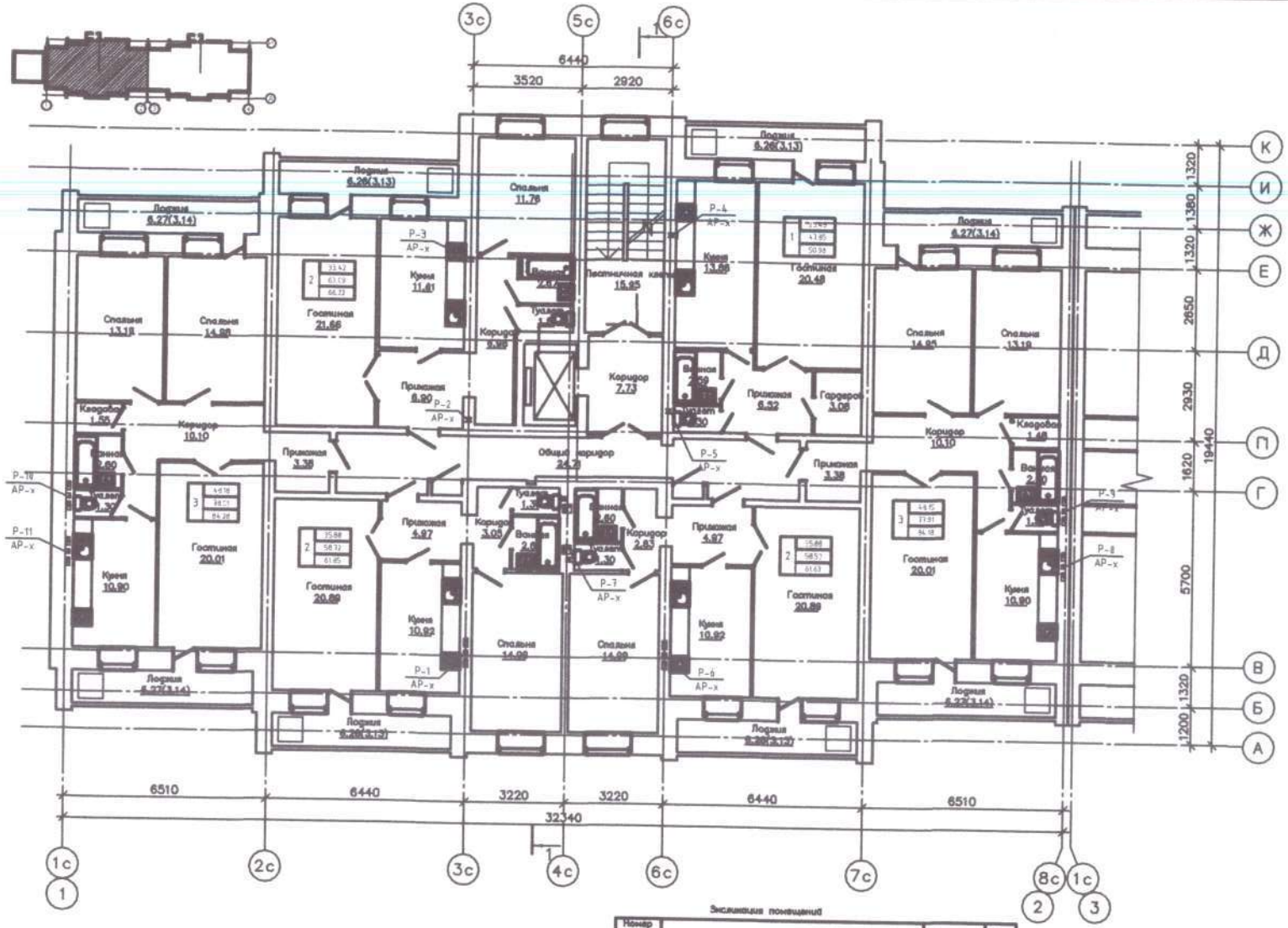

Экспликация помещений

Номер помещения	Наименование	Площадь м²	Кат. пом.
01	Коридор	7,73	
02	Лестничная клетка	15,85	
03	Общий коридор	24,71	
	2 ком.кв./Тип 1/		1
04	Прихожая	6,90	
05	Гостиная	21,66	
06	Кухня	11,81	
07	Коридор	6,98	
08	Спальня	11,78	
09	Ванная	2,87	
10	Туалет	1,51	
11	Лодия	3,13	
	1 ком.кв./Тип 1/		1
12	Прихожая	6,52	
13	Ванная	2,59	
14	Туалет	1,30	
15	Кухня	13,88	
16	Гостиная	20,48	
17	Гардероб	3,08	
18	Лодия	3,13	
	2 ком.кв./Тип 2/		1
19	Прихожая	4,97	
20	Коридор	2,63	
21	Ванная	2,60	
22	Туалет	1,30	
23	Спальня	14,99	
24	Кухня	10,92	
25	Гостиная	20,89	
26	Лодия	3,13	
	3 ком.кв./Тип 1/		1
27	Прихожая	3,38	
28	Коридор	10,10	
29	Гостиная	20,01	
30	Кухня	10,90	
31	Туалет	1,30	
32	Ванная	2,60	
33	Кладовая	1,48	
34	Спальня	13,19	
35	Спальня	14,95	
36	Лодия	3,14	
37	Лодия	3,14	

Экспликация помещений

Номер помещения	Наименование	Площадь м²	Кат. пом.
	2 ком.кв./Тип 3/		
38	Прихожая	4,97	
39	Коридор	3,05	
40	Ванная	2,60	
41	Туалет	1,30	
42	Спальня	14,99	
43	Кухня	10,92	
44	Гостиная	20,89	
45	Лодия	3,13	

Экспликация помещений

Номер помещения	Наименование	Площадь м²	Кат. пом.
	3 ком.кв./Тип 2/		1
46	Прихожая	3,38	
47	Коридор	10,10	
48	Гостиная	21.00	
49	Кухня	11,50	
50	Туалет	1,30	
51	Ванная	3,05	
52	Кладовая	1,77	
53	Спальня	12,56	
54	Спальня	14,98	
55	Лодия	3,13	
56	Лодия	3,13	

Согласовано

Взам. инв. №

Подп. и дата

Инв. № подл.

Изм.	Кол. уч.	Лист	№ док.	Подп.	Дата
Разработал	Данаулов Ж.				

18724274-АР

9ти этажный жилой комплекс «Бастау» с пристроенной котельной в районе Батыс-2, участок № 200 (по ПДП жилые дома №20 мкр №6 жилого массива Батыс-1) ТОО «Ливи инжиниринг»

Жилой дом №20
Блок А

Стадия	Лист	Листов
РП		

3 этажи

ПрК "Актюбражданпроект"

Формат А2

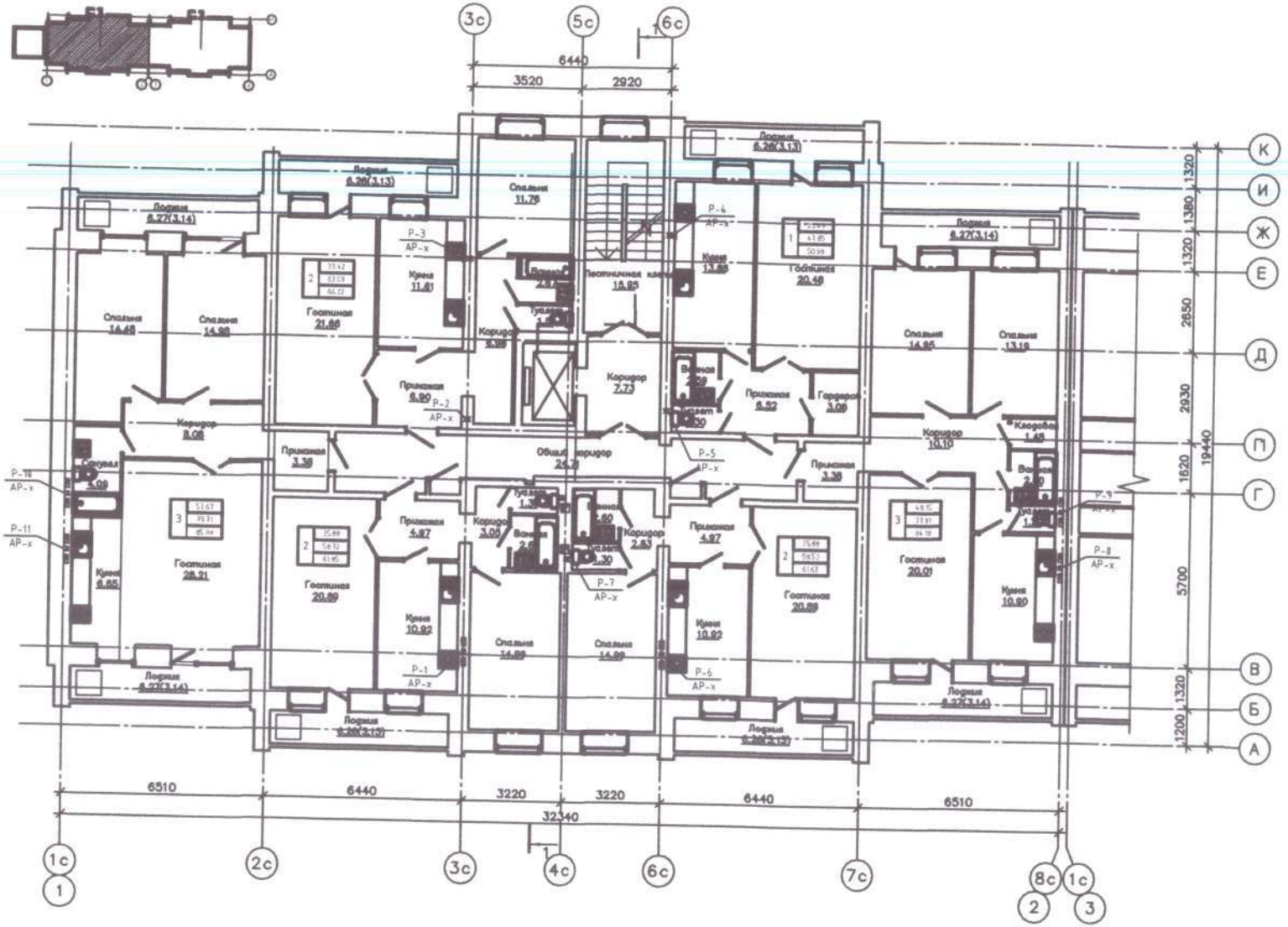

Экспликация помещений

Номер помещения	Наименование	Площадь м²	Кат. пом.
01	Коридор	7,73	
02	Лестничная клетка	15,95	
03	Общий коридор	24,71	
	2 ком.кв./Тип 1/		1
04	Прихожая	9,79	
05	Гостиная	21,66	
06	Кухня	11,81	
07	Коридор	6,98	
08	Спальня	11,76	
09	Ванная	2,87	
10	Туалет	1,51	
11	Лодия	3,13	
	1 ком.кв./Тип 1/		1
12	Прихожая	6,52	
13	Ванная	2,59	
14	Туалет	1,30	
15	Кухня	13,88	
16	Гостиная	20,48	
17	Гардероб	3,08	
18	Лодия	3,13	
	2 ком.кв./Тип 2/		2
19	Прихожая	4,97	
20	Коридор	2,83	
21	Ванная	2,60	
22	Туалет	1,30	
23	Спальня	14,99	
24	Кухня	10,92	
25	Гостиная	20,89	
26	Лодия	3,13	
	3 ком.кв./Тип 1/		1
27	Прихожая	3,38	
28	Коридор	10,10	
29	Гостиная	20,01	
30	Кухня	10,90	
31	Туалет	1,30	
32	Ванная	2,60	
33	Кладовая	1,48	
34	Спальня	13,19	
35	Спальня	14,95	
36	Лодия	6.27	

Экспликация помещений

Номер помещения	Наименование	Площадь м²	Кат. пом.
	2 ком.кв./Тип 3/		
37	Прихожая	4,97	
38	Коридор	3,05	
39	Ванная	2,60	
40	Туалет	1,30	
41	Спальня	14,99	
42	Кухня	10,92	
43	Гостиная	20,89	
44	Лодия	3,13	

Экспликация помещений

Номер помещения	Наименование	Площадь м²	Кат. пом.
	3 ком.кв./Тип 2/		1
45	Прихожая	3,38	
46	Коридор	8,08	
47	Гостиная	28,21	
48	Кухня	6,85	
49	Санузел	4,09	
50	Спальня	14,48	
51	Спальня	14,98	
52	Лодия	3,14	
53	Лодия	3,14	

Согласовано

Взам. инв. № | Подп. и дата | Инв. № подл.

Изм.	Кол. уч.	Лист	N док.	Подп.	Дата
Разработал	Данаулов Ж.				

18724274-АР

9ти этажный жилой комплекс «Бастау» с пристроенной котельной в районе Батыс-2, участок № 200 (по ПДП жилые дома №20 мкр №6 жилого массива Батыс-1) ТОО «Алем инжиниринг»

Жилой дом №20
Блок А

Стадия	Лист	Листов
РП		

4 этажи

ПрК "Актюбаргражданпроект"

Формат А2

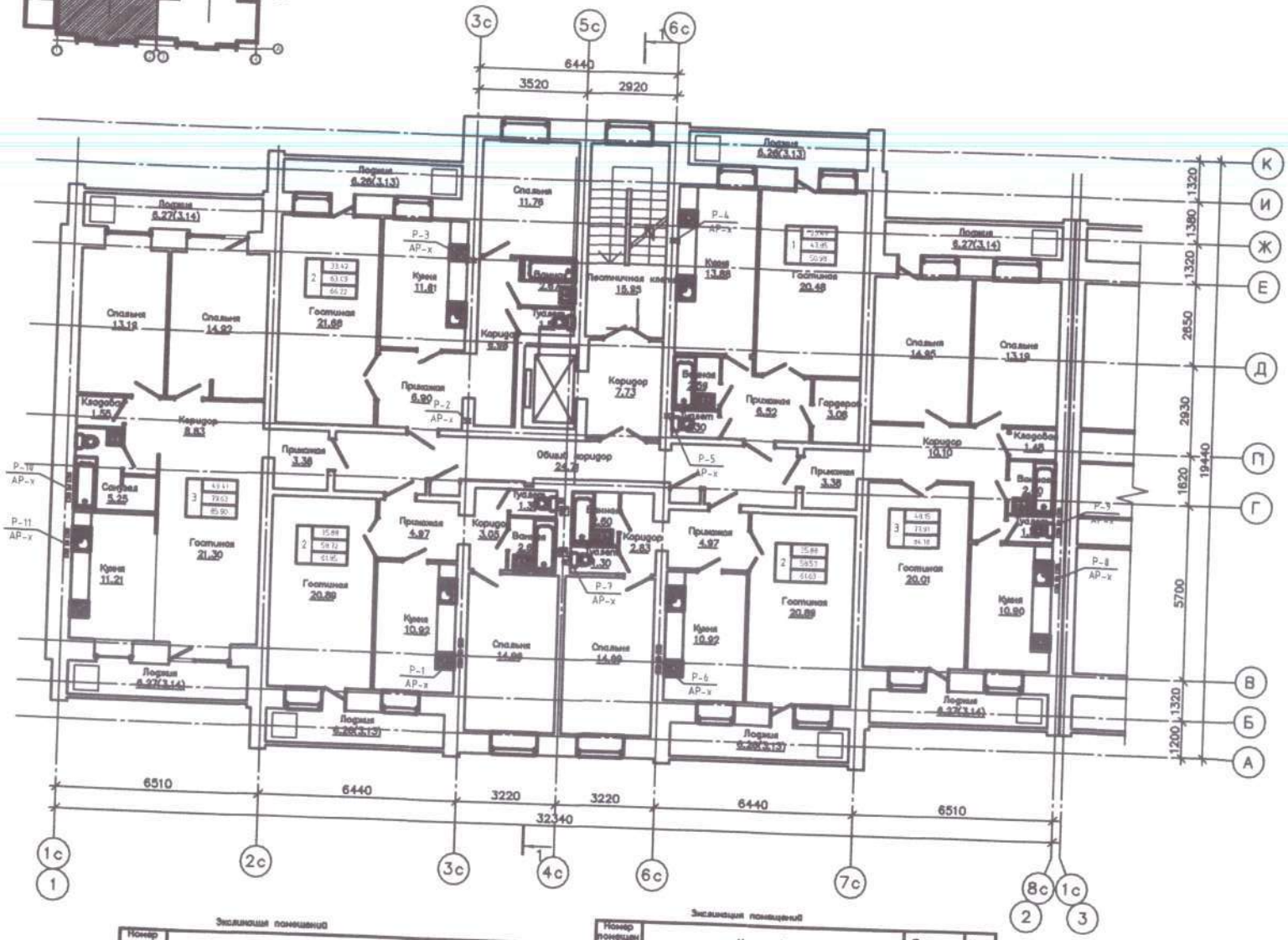

Экспликация помещений

Номер помещения	Наименование	Площадь м²	Кат. пом.
01	Коридор	7,73	
02	Лестничная клетка	15,95	
03	Общий коридор	24,71	
2 ком.кв./Тип 1/			1
04	Прихожая	9,79	
05	Гостиная	21,66	
06	Кухня	11,81	
07	Коридор	6,88	
08	Спальня	11,79	
09	Ванная	2,87	
10	Туалет	1,51	
11	Лодия	3,13	
1 ком.кв./Тип 1/			1
12	Прихожая	6,52	
13	Ванная	2,59	
14	Туалет	1,30	
15	Кухня	13,88	
16	Гостиная	20,46	
17	Гардероб	3,08	
18	Лодия	3,13	
2 ком.кв./Тип 2/			1
19	Прихожая	4,97	
20	Коридор	2,83	
21	Ванная	2,60	
22	Туалет	1,30	
23	Спальня	14,99	
24	Кухня	10,92	
25	Гостиная	20,89	
26	Лодия	3,13	
3 ком.кв./Тип 1/			1
27	Прихожая	3,38	
28	Коридор	10,10	
29	Гостиная	20,01	
30	Кухня	10,90	
31	Туалет	1,30	
32	Ванная	2,60	
33	Квадобл	1,48	
34	Спальня	13,19	
35	Спальня	14,95	
36	Лодия	3,14	
37	Лодия	3,14	

Экспликация помещений

Номер помещения	Наименование	Площадь м²	Кат. пом.
2 ком.кв./Тип 3/			
38	Прихожая	4,97	
39	Коридор	3,05	
40	Ванная	2,60	
41	Туалет	1,30	
42	Спальня	14,99	
43	Кухня	10,92	
44	Гостиная	20,89	
45	Лодия	3,13	

Экспликация помещений

Номер помещения	Наименование	Площадь м²	Кат. пом.
3 ком.кв./Тип 2/			1
46	Прихожая	3,38	
47	Коридор	8.83	
48	Гостиная	21.30	
49	Кухня	11.21	
50	Санузел	5,25	
51	Спальня	11,19	
52	Спальня	14,92	
53	Лодия	3,14	
54	Лодия	3,14	

Согласовано

Взам. инв. №

Подп. и дата

Инв. № подл.

Изм.	Кол. уч.	Лист	Док.	Подп.	Дата
Разработал	Данаузов Ж.				

18724274-АР

9ти этажный жилой комплекс «Бастау» с пристроенной котельной в районе Батыс-2, участок № 200 (по ПДП жилые дома №20 мкр №6 жилого массива Батыс-1) ТОО «Алем инжиниринг»

Жилой дом №20
Блок А

Стадия	Лист	Листов
РП		

5 этажи

ПрК "Актюбрагражданпроект"

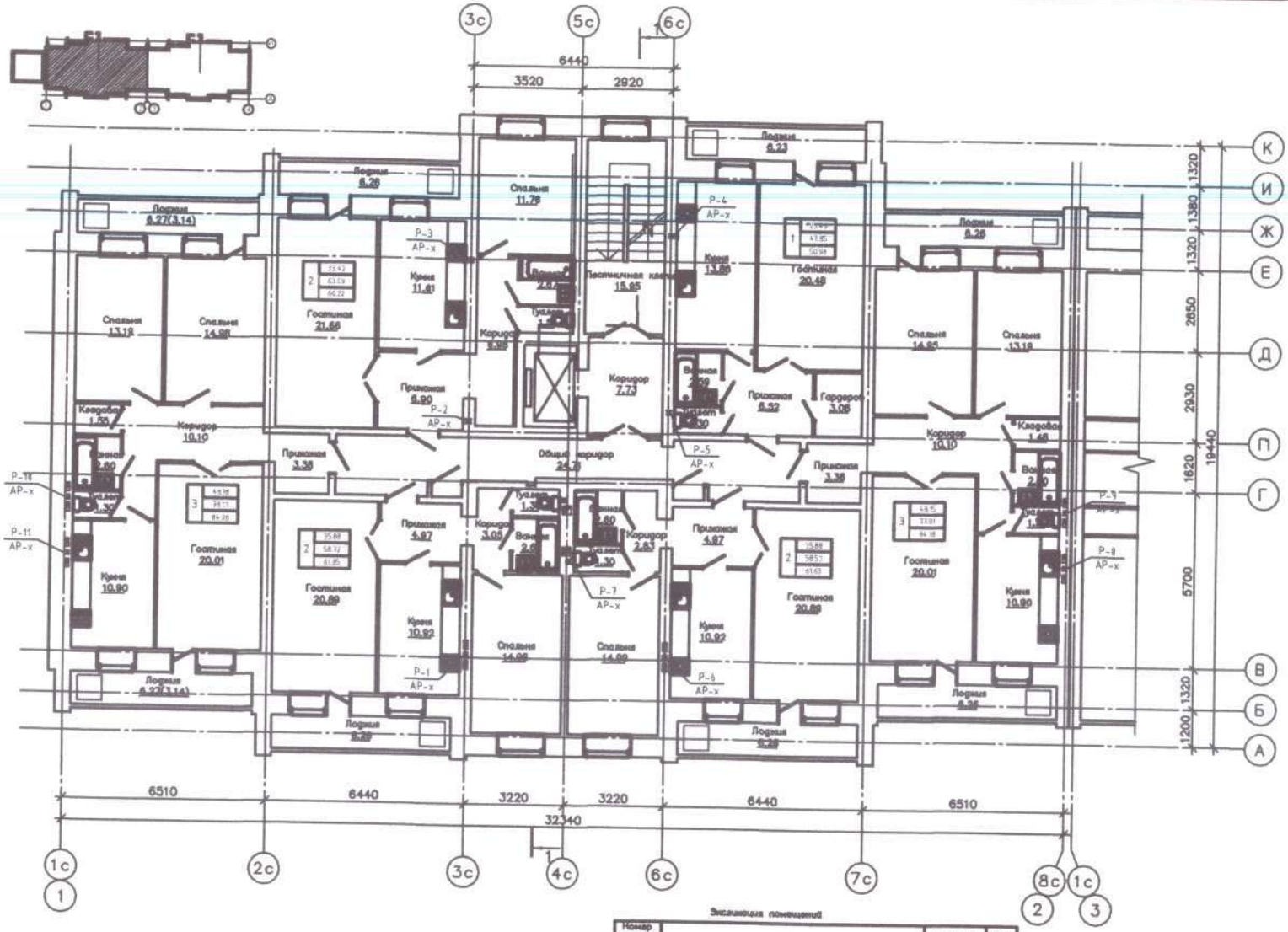

Экспликация помещений

Номер помещения	Наименование	Площадь м²	Кат. пом.
01	Коридор	7,73	
02	Лестничная клетка	15,95	
03	Общий коридор	24,71	
	2 ком.кв./Тип 1/		1
04	Прихожая	6,90	
05	Гостиная	21,66	
06	Кухня	11,81	
07	Коридор	6,98	
08	Спальня	11,79	
09	Ванная	2,67	
10	Туалет	1,51	
11	Лоджия	3,13	
	1 ком.кв./Тип 1/		1
12	Прихожая	6,52	
13	Ванная	2,59	
14	Туалет	1,30	
15	Кухня	13,88	
16	Гостиная	20,48	
17	Гардероб	3,08	
18	Лоджия	3,13	
	2 ком.кв./Тип 2/		1
19	Прихожая	4,97	
20	Коридор	2,83	
21	Ванная	2,60	
22	Туалет	1,30	
23	Спальня	14,99	
24	Кухня	10,92	
25	Гостиная	20,89	
26	Лоджия	3,13	
	3 ком.кв./Тип 1/		1
27	Прихожая	3,38	
28	Коридор	10,10	
29	Гостиная	20,01	
30	Кухня	10,90	
31	Туалет	1,30	
32	Ванная	2,60	
33	Кладовая	1,48	
34	Спальня	13,19	
35	Спальня	14,95	
36	Лоджия	3,14	
37	Лоджия	3,14	

Экспликация помещений

Номер помещения	Наименование	Площадь м²	Кат. пом.
	2 ком.кв./Тип 3/		
38	Прихожая	4,97	
39	Коридор	3,05	
40	Ванная	2,60	
41	Туалет	1,30	
42	Спальня	14,99	
43	Кухня	10,92	
44	Гостиная	20,89	
45	Лоджия	3,13	

Экспликация помещений

Номер помещения	Наименование	Площадь м²	Кат. пом.
	3 ком.кв./Тип 2/		1
46	Прихожая	3,38	
47	Коридор	10,10	
48	Гостиная	21,00	
49	Кухня	11,50	
50	Туалет	1,30	
51	Ванная	3,05	
52	Кладовая	1,77	
53	Спальня	12,56	
54	Спальня	14,98	
55	Лоджия	3,13	
56	Лоджия	3,13	

Согласовано

Взам. инв. №

Подп. и дата

Инв. № подл.

Изм.	Кол. уч.	Лист	Док.	Подп.	Дата
Разработал	Данаузов Ж.				

18724274-АР

9ти этажный жилой комплекс «Бастау» с пристроенной котельной в районе Батыс-2, участок №200 (по ПДП жилые дома №20 мкр №6 жилого массива Батыс-1) ТОО «Алем инжиниринг»

Жилой дом №20
Блок А

Стадия	Лист	Листов
РП		

6 этажы

ПрК "Актюбразгипроект"

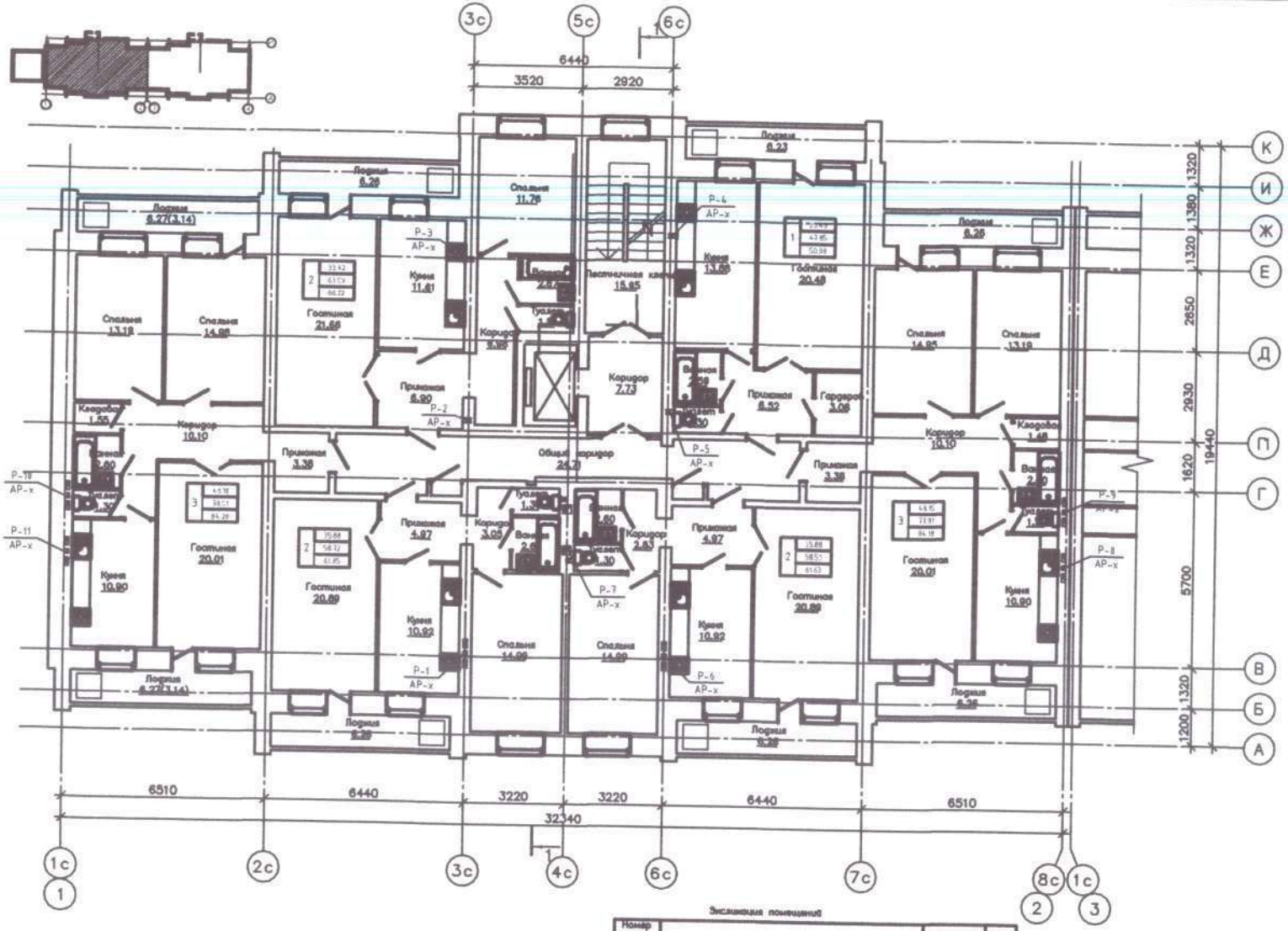
6440
3520
2920
6510
6440
3220
3220
6440
6510
32340
19440
1320
1380
1320
2850
2930
1620
5700
1320
1200
Лоджия 6.23
Лоджия 6.26
Лоджия 6.27(3.14)
Спальня 11.76
Лестничная клетка 15.95
Кухня 11.61
Гостиная 21.66
Спальня 13.19
Спальня 14.98
Коридор 10.10
Кладовая 1.55
Прихожая 3.38
Общий коридор 24.71
Коридор 7.73
Прихожая 6.90
Прихожая 6.52
Гардероб 3.08
Гостиная 20.48
Кухня 13.88
Спальня 14.95
Кладовая 1.48
Гостиная 20.01
Кухня 10.90
Гостиная 20.89
Прихожая 4.97
Коридор 3.05
Коридор 2.83
Кухня 10.92
Спальня 14.99
Лоджия 3.26
Лоджия 3.29
Лоджия 3.29
Лоджия 3.26

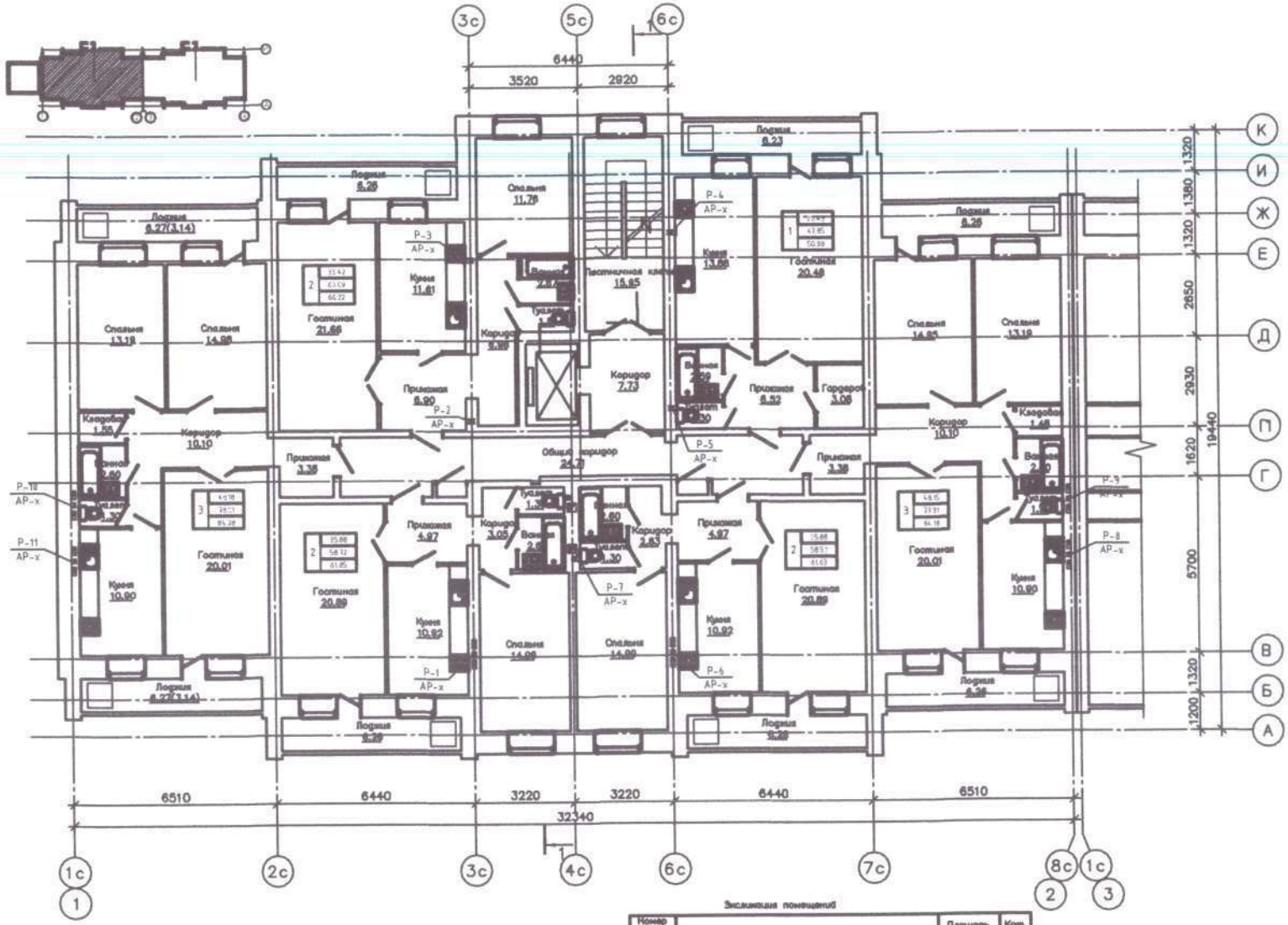

Экспликация помещений

Номер помещения	Наименование	Площадь, м²	Кат. пом.
01	Коридор	7,73	
02	Лестничная клетка	15,95	
03	Общий коридор	24,71	
2 ком.кв./Тип 1/			1
04	Прихожая	6,90	
05	Гостиная	21,66	
06	Кухня	11,61	
07	Коридор	6,98	
08	Спальня	11,76	
09	Ванная	2,67	
10	Туалет	1,51	
11	Лоджия	3,13	
1 ком.кв./Тип 1/			1
12	Прихожая	6,52	
13	Ванная	2,59	
14	Туалет	1,30	
15	Кухня	13,88	
16	Гостиная	20,48	
17	Гардероб	3,08	
18	Лоджия	3,13	
2 ком.кв./Тип 2/			1
19	Прихожая	4,97	
20	Коридор	2,83	
21	Ванная	2,60	
22	Туалет	1,30	
23	Спальня	14,99	
24	Кухня	10,92	
25	Гостиная	20,89	
26	Лоджия	3,13	
3 ком.кв./Тип 1/			1
27	Прихожая	3,38	
28	Коридор	10,10	
29	Гостиная	20,01	
30	Кухня	10,90	
31	Туалет	1,30	
32	Ванная	2,60	
33	Кладовая	1,48	
34	Спальня	13,19	
35	Спальня	14,95	
36	Лоджия	3,14	
37	Лоджия	3,14	

Экспликация помещений

Номер помещения	Наименование	Площадь, м²	Кат. пом.
2 ком.кв./Тип 3/			
38	Прихожая	4,97	
39	Коридор	3,05	
40	Ванная	2,60	
41	Туалет	1,30	
42	Спальня	14,99	
43	Кухня	10,92	
44	Гостиная	20,89	
45	Лоджия	3,13	

Экспликация помещений

Номер помещения	Наименование	Площадь, м²	Кат. пом.
3 ком.кв./Тип 2/			1
46	Прихожая	3,38	
47	Коридор	10,10	
48	Гостиная	21.00	
49	Кухня	11,50	
50	Туалет	1,30	
51	Ванная	3,05	
52	Кладовая	1,77	
53	Спальня	12,58	
54	Спальня	14,98	
55	Лоджия	3,13	
56	Лоджия	3,13	

Согласовано

Взам. инв. №

Подп. и дата

Инв. № подл.

Изм.	Кол. уч.	Лист	№ док.	Подп.	Дата
Разработал	Данаулов Ж.				

18724274-АР

9ти этажный жилой комплекс «Бастау» с пристроенной котельной в районе Батыс-2, участок № 200 (по ПДП жилые дома №20 мкр №6 жилого массива Батыс-1) ТОО «Алем инжиниринг»

Жилой дом №20
Блок А

Стадия	Лист	Листов
РП		

8 этажи

ПрК "Актюбаразаннаяпроект"

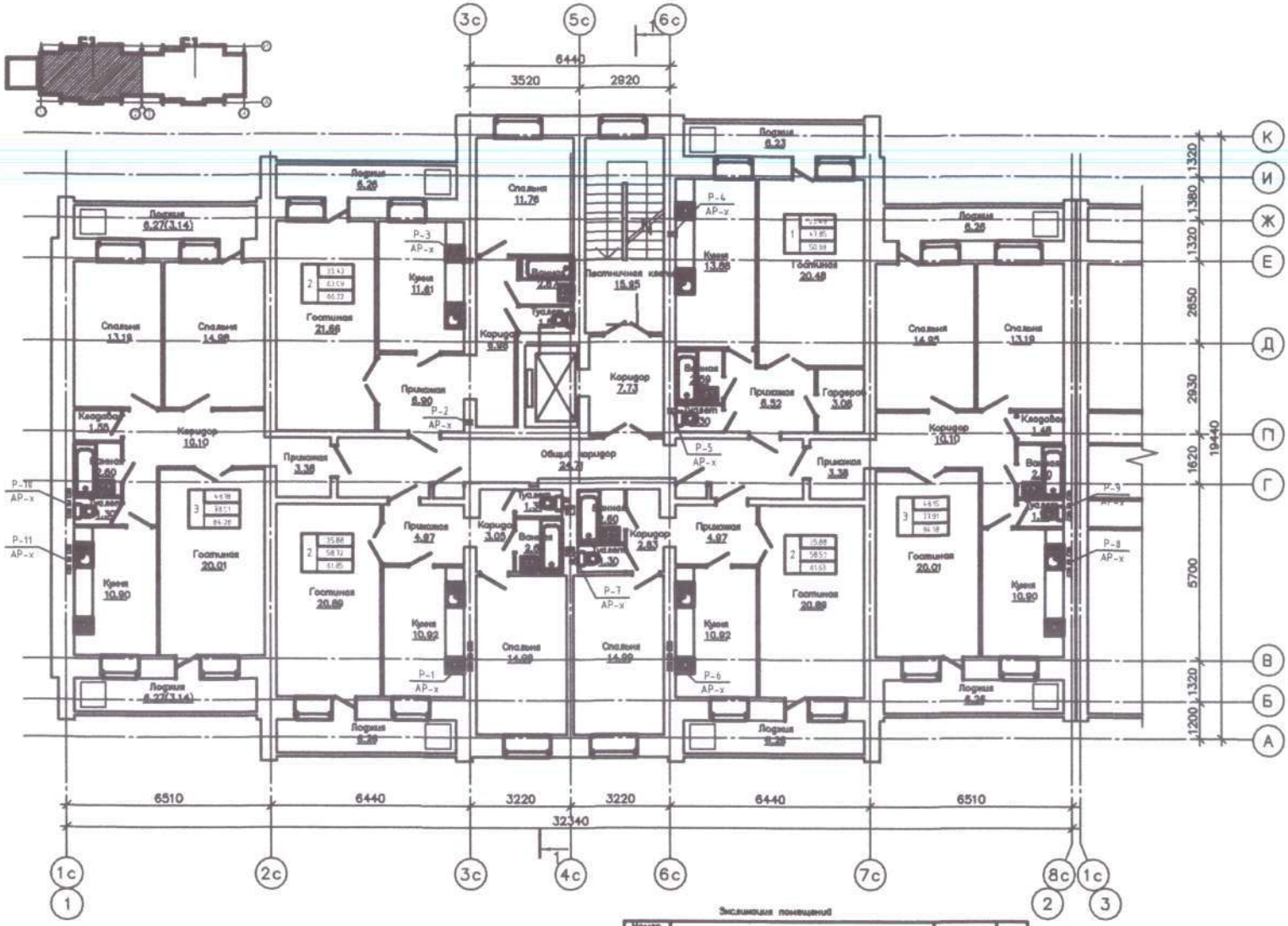

Экспликация помещений

Номер помещения	Наименование	Площадь м²	Кат. пом.
01	Коридор	7,73	
02	Лестничная клетка	15,95	
03	Общий коридор	24,71	
	2 ком.кв./Тип 1/		1
04	Прихожая	6,90	
05	Гостиная	21,66	
06	Кухня	11,61	
07	Коридор	6,98	
08	Спальня	11,76	
09	Ванная	2,87	
10	Туалет	1,51	
11	Лоджия	3,13	
	1 ком.кв./Тип 1/		1
12	Прихожая	6,52	
13	Ванная	2,59	
14	Туалет	1,30	
15	Кухня	13,88	
16	Гостиная	20,48	
17	Гардероб	3,08	
18	Лоджия	3,13	
	2 ком.кв./Тип 2/		1
19	Прихожая	4,97	
20	Коридор	2,83	
21	Ванная	2,60	
22	Туалет	1,30	
23	Спальня	14,99	
24	Кухня	10,92	
25	Гостиная	20,89	
26	Лоджия	3,13	
	3 ком.кв./Тип 1/		1
27	Прихожая	3,38	
28	Коридор	10,10	
29	Гостиная	20,01	
30	Кухня	10,90	
31	Туалет	1,30	
32	Ванная	2,60	
33	Кладовая	1,48	
34	Спальня	13,19	
35	Спальня	14,95	
36	Лоджия	3,14	
37	Лоджия	3,14	

Экспликация помещений

Номер помещения	Наименование	Площадь м²	Кат. пом.
	2 ком.кв./Тип 3/		
38	Прихожая	4,97	
39	Коридор	3,05	
40	Ванная	2,60	
41	Туалет	1,30	
42	Спальня	14,99	
43	Кухня	10,92	
44	Гостиная	20,89	
45	Лоджия	3,13	

Экспликация помещений

Номер помещения	Наименование	Площадь м²	Кат. пом.
	3 ком.кв./Тип 2/		1
46	Прихожая	3,38	
47	Коридор	10,10	
48	Гостиная	21.00	
49	Кухня	11,50	
50	Туалет	1,30	
51	Ванная	3,05	
52	Кладовая	1,77	
53	Спальня	12,58	
54	Спальня	14,98	
55	Лоджия	3,13	
56	Лоджия	3,13	

Согласовано

Взам. инв. № | Подп. и дата | Инв. № подл.

Изм.	Кол. уч.	Лист	№ док.	Подп.	Дата
Разработал	Данаузов Ж.				

18724274-АР

Эти этажный жилой комплекс «Бастау» с пристроенной котельной в районе Батыс-2, участок №200 (по ПДП жилые дома №20 мкр №6 жилого массива Батыс-1) ТОО «Алем инжиниринг»

Жилой дом №20
Блок А

Стадия	Лист	Листов
РП		

9 этажи

ПрК "Автобаражданпроект"

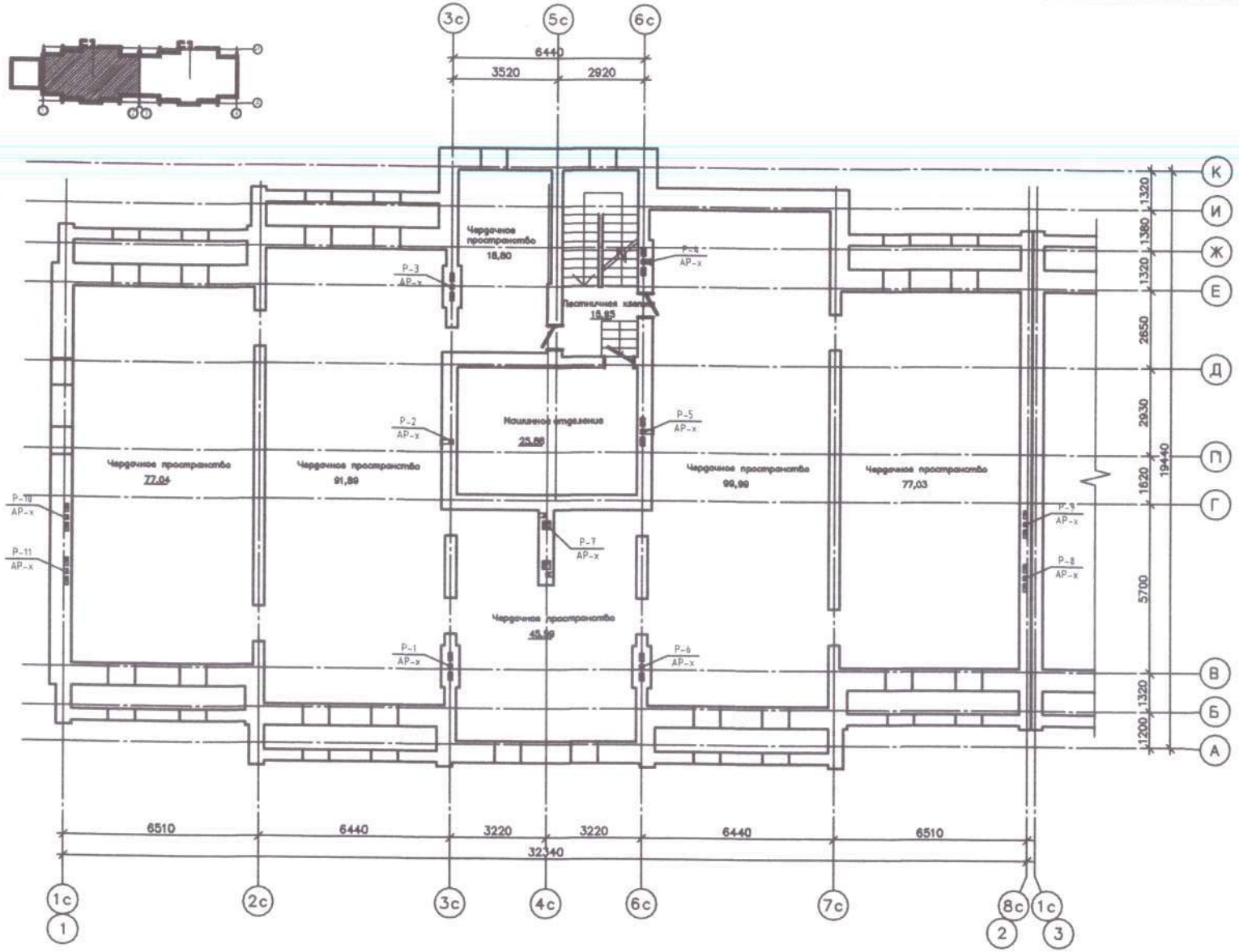

Экспликация помещений

Номер помещения	Наименование	Площадь, м²	Кат. пом.
01	Лестничная клетка	15,95	
02	Машинное отделение	25,88	
03	Чердачное пространство	18,80	
04	Чердачное пространство	91,89	
05	Чердачное пространство	77,04	
06	Чердачное пространство	45,89	
07	Чердачное пространство	99,99	
08	Чердачное пространство	77,03	

Согласовано

Взам. инв. №

Подп. и дата

Инв. № подл.

Изм.	Кол. уч.	Лист	Док.	Подп.	Дата
Разработал	Данаузов Ж.				

18724274-АР

9ти этажный жилой комплекс «Бастау» с пристроенной котельной в районе Батыс-2, участок № 200 (по ГДП жилые дома №20 мкр №6 жилого массива Батыс-1) ТОО «Алем инжиниринг»

Жилой дом №20
Блок А

Стадия	Лист	Листов
РП		

План чердака

ПрК "Актюбразданпроект"

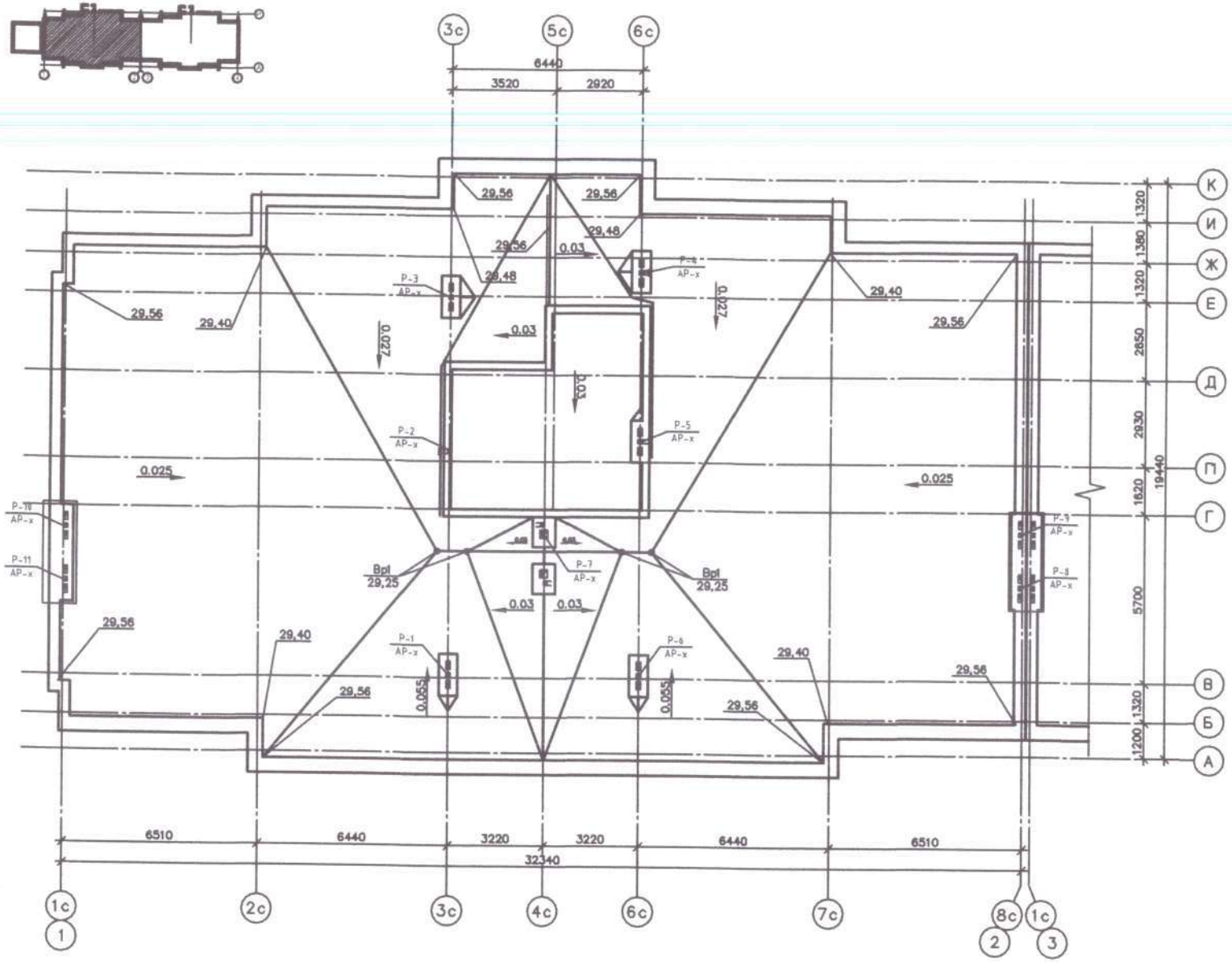

Согласовано

Взам. инв. №

Подп. и дата

Инв. № подл.

Изм.	Кол. уч.	Лист	Док.	Подп.	Дата
Разработал	Данавузов Ж.				

18724274-АР

9ти этажный жилой комплекс «Бастау» с пристроенной котельной в районе Батыс-2, участок № 200 (по ПДП жилые дома №20 мкр №8 жилого массива Батыс-1) ТОО «Алем инжиниринг»

Жилой дом №20
Блок А

Стадия	Лист	Листов
РП		

План кровли

ПрК
"Актюберажданпроект"

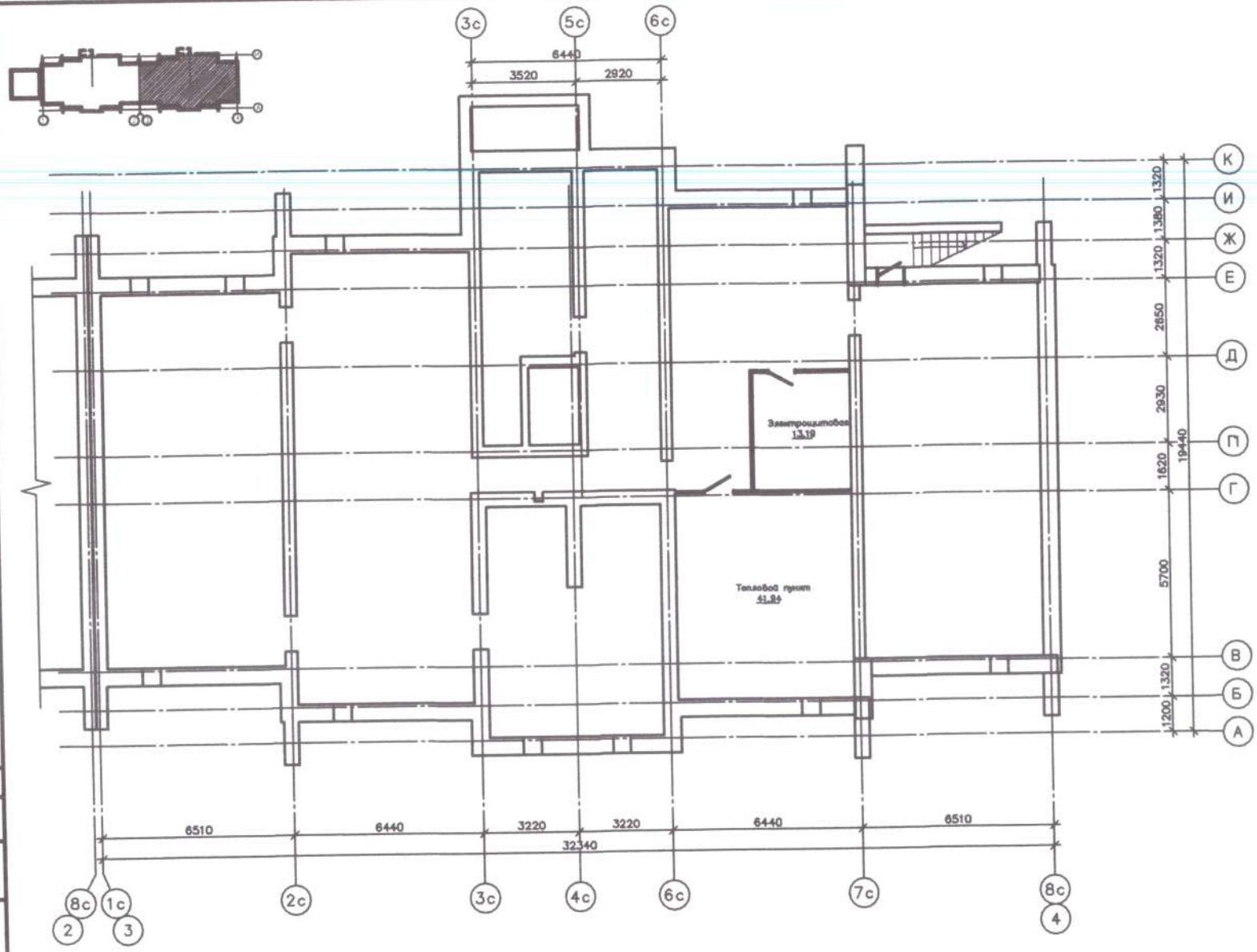

Экспликация помещений

Номер помещения	Наименование	Площадь м²	Кат. пом.
01	Подвальное помещение	76,98	
02	Подвальное помещение	44,39	
03	Электрощитовая	13,19	
04	Тепловой пункт	41,94	
05	Подвальное помещение	32,15	
06	Подвальное помещение	23,72	
07	Подвальное помещение	92,40	
08	Подвальное помещение	45,19	
09	Подвальное помещение	76,85	
Общая итого: 09		446,85	

Согласовано

Взам. инв. №

Подп. и дата

Инв. № подл.

Изм.	Кол. уч.	Лист	№ док.	Подп.	Дата
Разработал	Данатуров Ж.				

18724274-АР

9ти этажный жилой комплекс «Бостау» с пристроенной котельной в районе Батыс-2, участок № 200 (по ГДП жилые дома №20 мкр №6 жилого массива Батыс-1) ТОО «Алем инжиниринг»

Жилой дом №20
Блок Б

Стадия	Лист	Листов
РП		

Подвал

ПрК "Автобераждантпроект"

Формат А2

Номер помещения	Наименование	Площадь м²	Кат. пом.
	2 ком.кв./Тип 2/		
40	Прихожая	4,97	
41	Коридор	2,83	
42	Ванная	2,60	
43	Туалет	1,30	
44	Спальня	14,99	
45	Кухня	10,92	
46	Гостиная	20,89	
47	Лоджия	3,13	

Номер помещения	Наименование	Площадь м²	Кат. пом.
	3 ком.кв./Тип 2/		1
48	Прихожая	3,38	
49	Коридор	10,10	
50	Гостиная	20,01	
51	Кухня	10,90	
52	Туалет	1,30	
53	Ванная	2,60	
54	Кладовая	1,55	
55	Спальня	13,19	
56	Спальня	14,98	
57	Лоджия	3,14	
58	Лоджия	3,14	

Экспликация помещений

Номер помещения	Наименование	Площадь м²	Кат. пом.
01	Тамбур	6,22	
02	Общий коридор	19,72	
03	Колясочная	7,06	
04	Лестничная клетка	8,60	
05	Коридор	7,73	
06	Кладовая	3,50	
07	Общий коридор	24,71	
	1 ком.кв./Тип 1/		
08	Прихожая	4,78	
09	Гостиная	20,40	
10	Кухня	10,74	
11	С/у	3,96	
12	Гардероб	2,58	
13	Лоджия	3,13	
	1 ком.кв./Тип 2/		
14	Прихожая	6,52	
15	Ванная	2,59	
16	Туалет	1,30	
17	Кухня	13,88	
18	Гостиная	20,48	
19	Гардероб	3,08	
20	Лоджия	3,13	
	2 ком.кв./Тип 1/		
21	Прихожая	4,97	
22	Коридор	3,05	
23	Ванная	2,60	
24	Туалет	1,30	
25	Спальня	14,99	
26	Кухня	10,92	
27	Гостиная	20,89	
28	Лоджия	3,13	
	3 ком.кв./Тип 1/		
29	Прихожая	3,38	
30	Коридор	10,10	
31	Гостиная	20,01	
32	Кухня	10,90	
33	Туалет	1,30	
34	Ванная	2,60	
35	Кладовая	1,55	
36	Спальня	13,19	
37	Спальня	14,98	
38	Лоджия	3,14	
39	Лоджия	3,14	

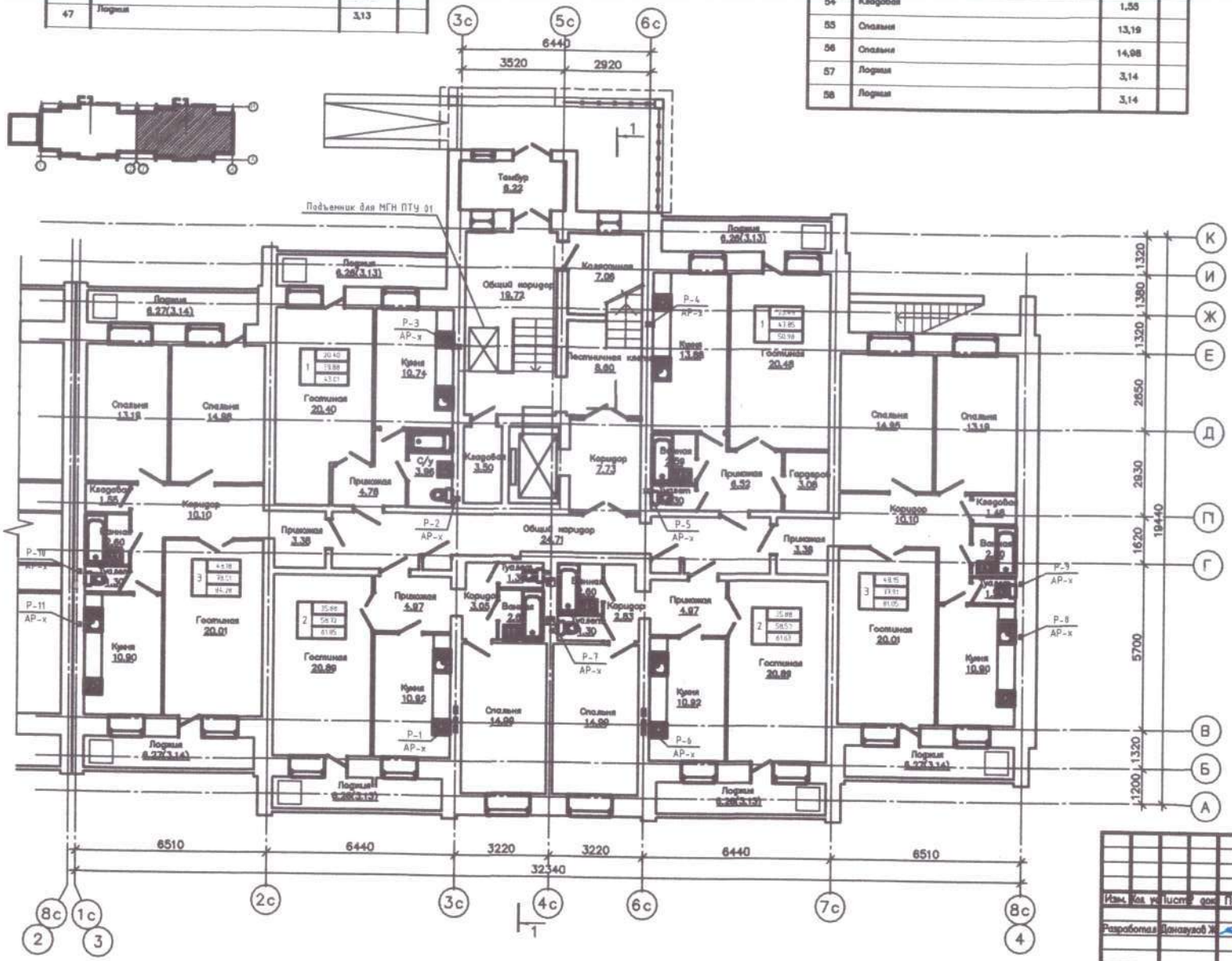

Согласовано

Инв. № подл. | Подп. и дата | Взам. инв. №

Изм.	Кол. уч.	Лист	№ док.	Подп.	Дата
Разработал	Данаузов Ж.				

18724274-АР

Этот этажный жилой комплекс «Бастау» с пристроенной котельной в районе Батыс-2, участок № 200 (по ПДП жилые дома №20 мкр №6 жилого массива Батыс-1) ТОО «Алым инжиниринг»

Жилой дом №20 Блок Б	Стадия	Лист	Листов
	РП		
1 этаж	ПрК "Актюбександинвестпроект"		

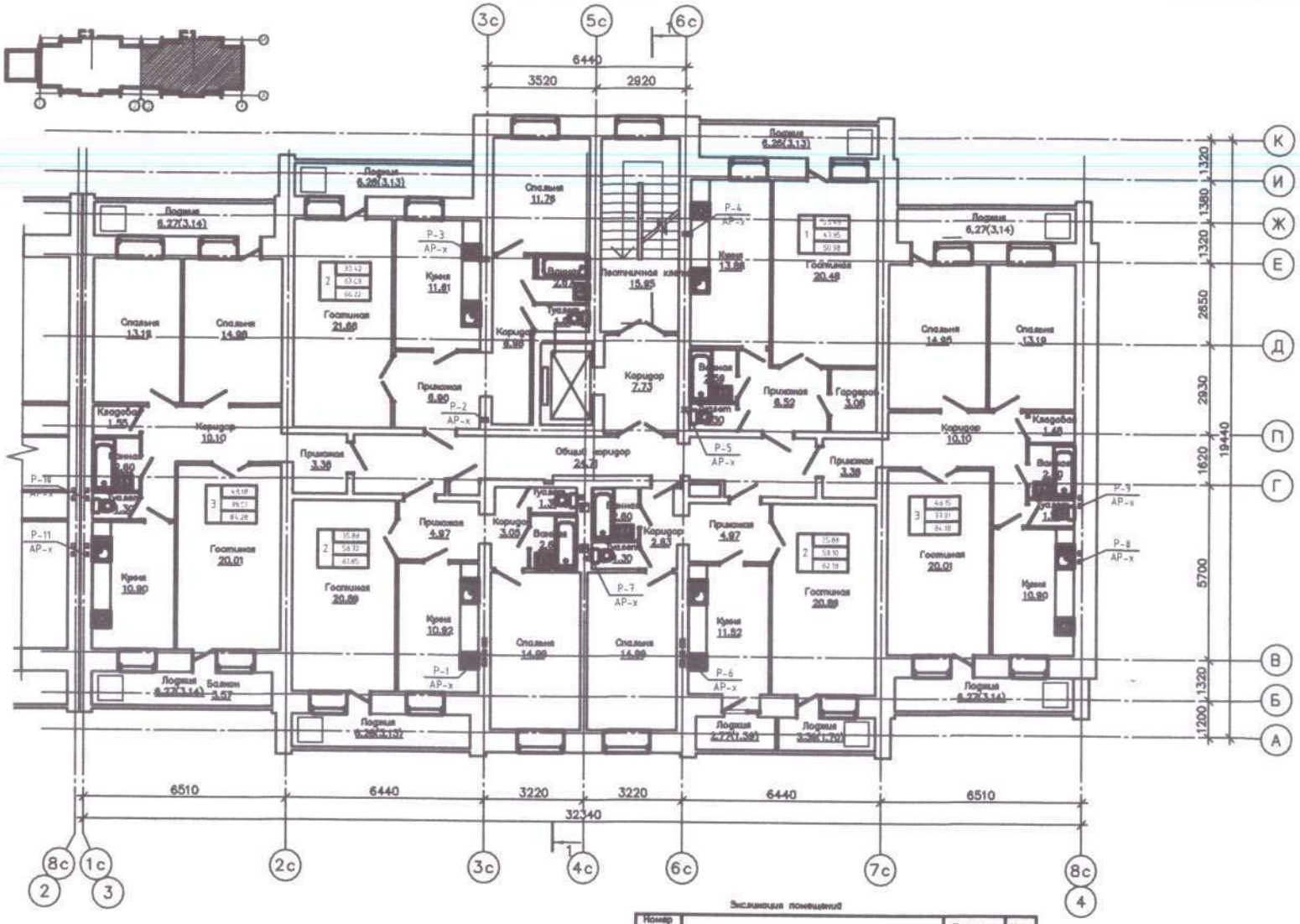

Экспликация помещений

Номер помещения	Наименование	Площадь м²	Кат. пом.
01	Коридор	7,73	
02	Лестничная клетка	15,85	
03	Общий коридор	24,71	
	2 ком.кв./Тип 1/		1
04	Прихожая	6,90	
05	Гостиная	21,66	
06	Кухня	11,81	
07	Коридор	6,98	
08	Спальня	11,76	
09	Ванная	2,87	
10	Туалет	1,51	
11	Лодия	3,13	
	1 ком.кв./Тип 1/		1
12	Прихожая	6,52	
13	Ванная	2,59	
14	Туалет	1,30	
15	Кухня	13,88	
16	Гостиная	20,48	
17	Гардероб	3,08	
18	Лодия	3,13	
	2 ком.кв./Тип 2/		1
19	Прихожая	4,97	
20	Коридор	2,83	
21	Ванная	2,60	
22	Туалет	1,30	
23	Спальня	14,99	
24	Кухня	10,92	
25	Гостиная	20,89	
26	Лодия	3,13	
	3 ком.кв./Тип 1/		1
27	Прихожая	3,38	
28	Коридор	10,10	
29	Гостиная	20,01	
30	Кухня	10,90	
31	Туалет	1,30	
32	Ванная	2,60	
33	Кладовая	1,48	
34	Спальня	13,19	
35	Спальня	14,95	
36	Лодия	3,14	
37	Лодия	3,14	

Экспликация помещений

Номер помещения	Наименование	Площадь м²	Кат. пом.
	2 ком.кв./Тип 3/		
38	Прихожая	4,97	
39	Коридор	3,05	
40	Ванная	2,60	
41	Туалет	1,30	
42	Спальня	14,99	
43	Кухня	10,92	
44	Гостиная	20,89	
45	Лодия	3,13	

Экспликация помещений

Номер помещения	Наименование	Площадь м²	Кат. пом.
	3 ком.кв./Тип 2/		1
46	Прихожая	3,38	
47	Коридор	10,10	
48	Гостиная	21,00	
49	Кухня	11,50	
50	Туалет	1,30	
51	Ванная	3,05	
52	Кладовая	1,77	
53	Спальня	12,56	
54	Спальня	14,98	
55	Лодия	3,13	
56	Лодия	3,13	

Согласовано

Взам. инв. №

Подп. и дата

Инв. № подл.

Изм.	Кол. уч.	Лист	Док.	Подп.	Дата
Разработал	Данаузов Ж.				

18724274-АР

9ти этажный жилой комплекс «Бастау» с пристроенной котельной в районе Батис-2, участок № 200 (по ГДП жилые дома №20 мкр №8 жилого массива Батис-1) ТОО «Алим инвестинг»

Жилой дом №20
Блок Б

2 этаж

Стадия	Лист	Листов
РП		

ПрК "Актюбаргражданпроект"

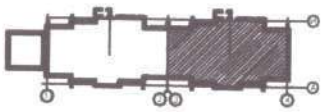

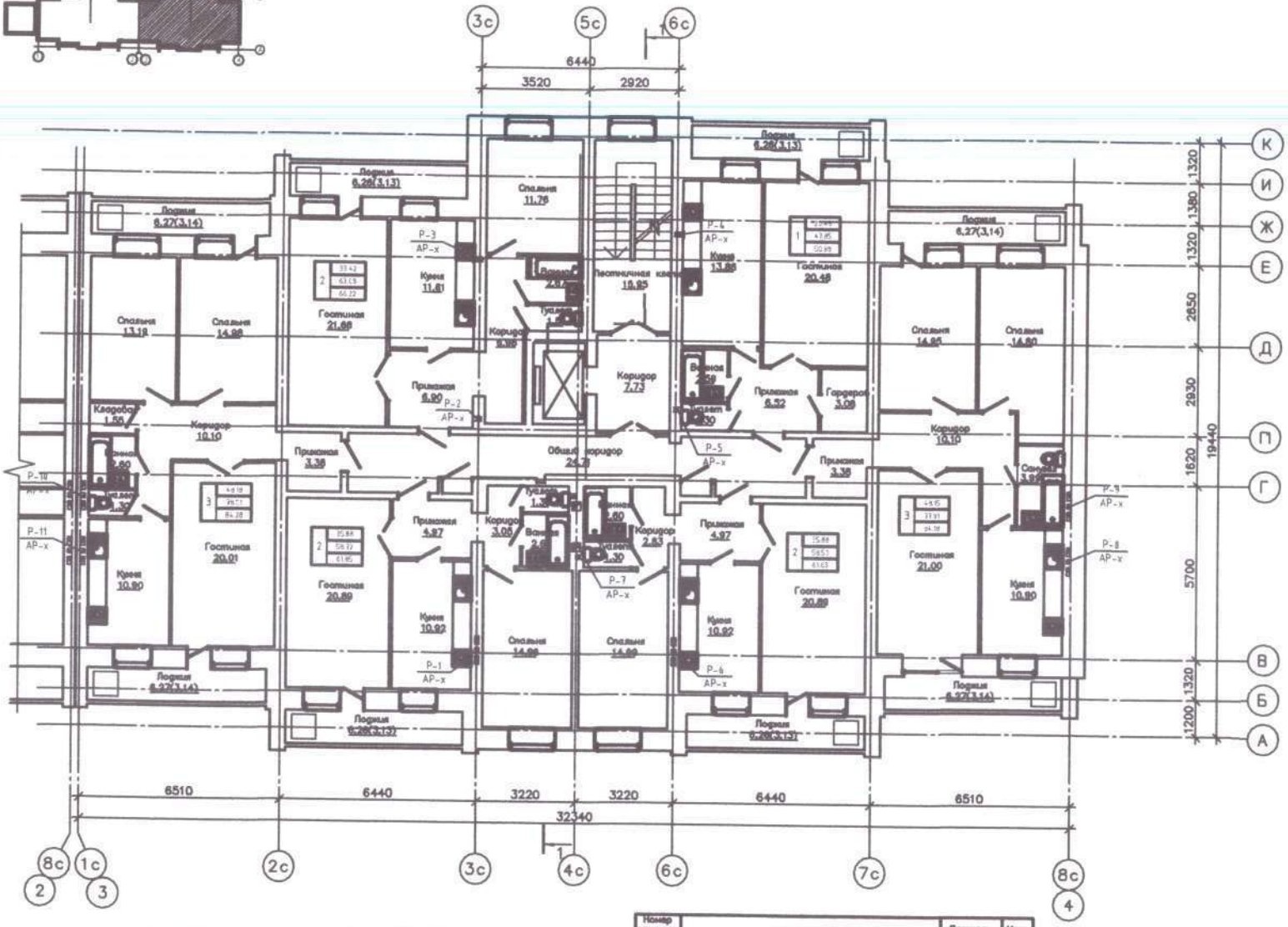

Экспликация помещений

Номер помещения	Наименование	Площадь м²	Кат. пом.
01	Коридор	7,73	
02	Лестничная клетка	15,95	
03	Общий коридор	24,71	
	2 ком.кв./Тип 1/		1
04	Прихожая	9,79	
05	Гостиная	21,66	
06	Кухня	11,61	
07	Коридор	6,98	
08	Спальня	11,76	
09	Ванная	2,87	
10	Туалет	1,51	
11	Лодия	3,13	
	1 ком.кв./Тип 1/		
12	Прихожая	6,52	
13	Ванная	2,59	
14	Туалет	1,30	
15	Кухня	13,88	
16	Гостиная	20,46	
17	Гардероб	3,08	
18	Лодия	3,13	
	2 ком.кв./Тип 2/		
19	Прихожая	4,97	
20	Коридор	2,83	
21	Ванная	2,60	
22	Туалет	1,30	
23	Спальня	14,99	
24	Кухня	10,92	
25	Гостиная	20,89	
26	Лодия	3,13	
	3 ком.кв./Тип 1/		
27	Прихожая	3,36	
28	Коридор	10,10	
29	Гостиная	20,01	
30	Кухня	10,90	
30	Туалет	1,30	
31	Ванная	2,60	
32	Кладовая	1,55	
33	Спальня	13,19	
34	Спальня	14,98	
36	Лодия	3,14	
37	Лодия	3,14	

Номер помещения	Наименование	Площадь м²	Кат. пом.
	2 ком.кв./Тип 3/		1
37	Прихожая	4,97	
38	Коридор	3,05	
39	Ванная	2,60	
40	Туалет	1,30	
41	Спальня	14,99	
42	Кухня	10,92	
43	Гостиная	20,89	
44	Лодия	3,13	

Номер помещения	Наименование	Площадь м²	Кат. пом.
	3 ком.кв./Тип 2/		
45	Прихожая	3,36	
46	Коридор	10,10	
47	Гостиная	21,00	
48	Кухня	10,90	
49	Санузел	3,99	
50	Спальня	14,80	
51	Спальня	14,95	
52	Лодия	3,14	
53	Лодия	3,14	

Согласовано

Инв. № подл. | Подп. и дата | Взам. инв. №

Изм.	Кол. уч.	Лист	№ док.	Подп.	Дата
Разработал	Ганжаулов Ж.				

18724274-АР

9ти этажный жилой комплекс «Бастау» с пристроенной котельной в районе Батис-2, участок № 200 (по ПДП жилые дома №20 мкр №6 жилого массива Батис-1) ТОО «Алем инжиниринг»

Жилой дом №20
Блок Б

Стадия	Лист	Листов
РП		

3 этажи

ПрК "Актюбаргражданпроект"

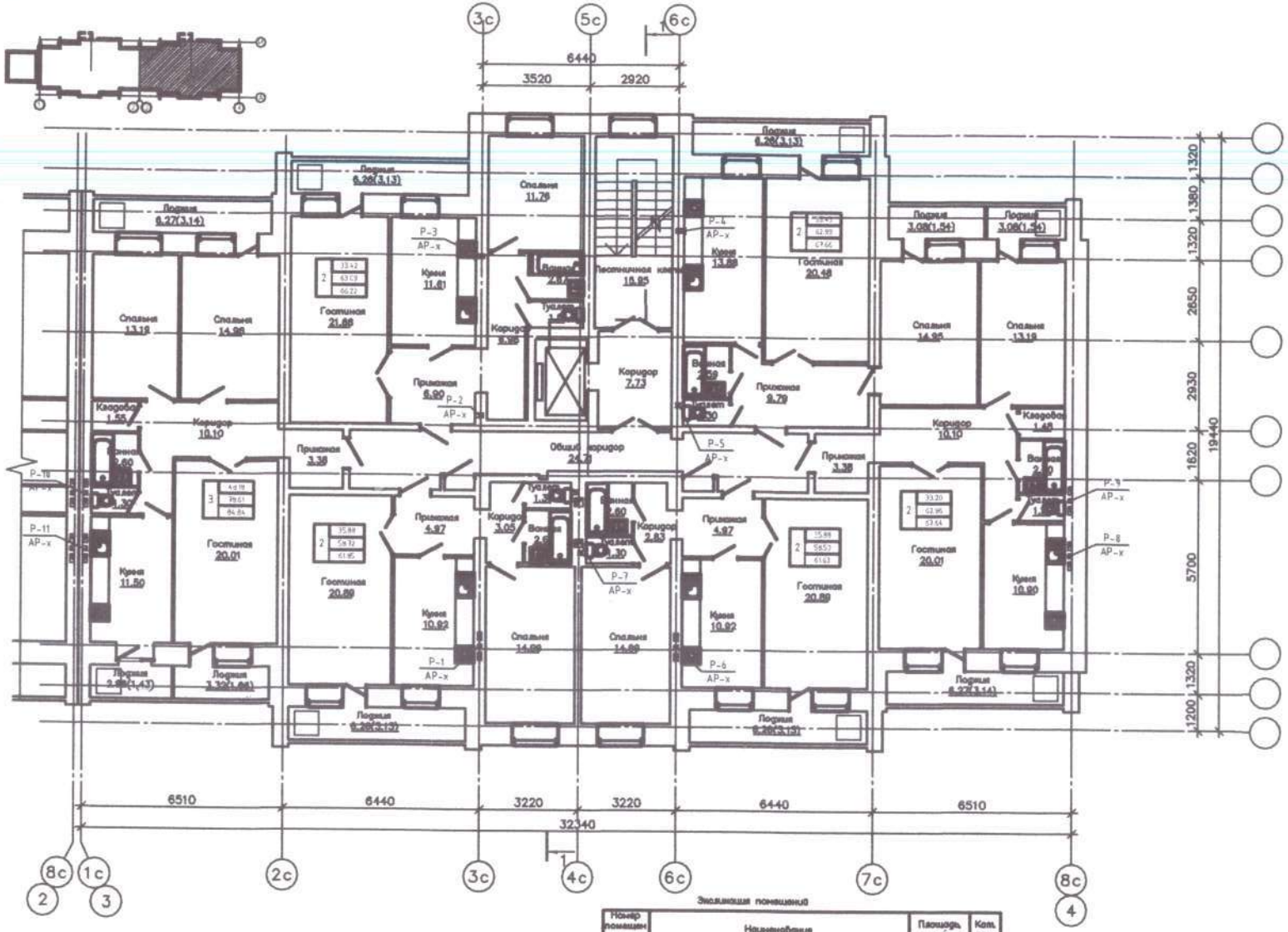

Экспликация помещений

Номер помещения	Наименование	Площадь м²	Кат. пом.
01	Коридор	7,73	
02	Лестничная клетка	15,95	
03	Общий коридор	24,71	
	2 ком.кв./Тип 1/		1
04	Прихожая	9,79	
05	Гостиная	21,88	
06	Кухня	11,61	
07	Коридор	6,98	
08	Спальня	11,76	
09	Ванная	2,67	
10	Туалет	1,51	
11	Лодия	3,13	
	2 ком.кв./Тип 2/		1
12	Прихожая	9,79	
13	Ванная	2,59	
14	Туалет	1,30	
15	Кухня	13,88	
16	Гостиная	20,48	
17	Спальня	14,95	
18	Лодия	3,13	
19	Лодия	1,54	
	2 ком.кв./Тип 3/		2
20	Прихожая	4,97	
21	Коридор	2,83	
22	Ванная	2,60	
23	Туалет	1,30	
24	Спальня	14,99	
25	Кухня	10,92	
26	Гостиная	20,89	
27	Лодия	3,13	
	2 ком.кв./Тип 4/		1
28	Прихожая	3,38	
29	Коридор	10,10	
30	Гостиная	20,01	
31	Кухня	10,90	
32	Туалет	1,30	
33	Ванная	2,60	
34	Кладовая	1,46	
35	Спальня	13,19	
36	Лодия	3,13	
37	Лодия	1,54	

Экспликация помещений

Номер помещения	Наименование	Площадь м²	Кат. пом.
	2 ком.кв./Тип 3/		
38	Прихожая	4,97	
39	Коридор	3,05	
40	Ванная	2,60	
41	Туалет	1,30	
42	Спальня	14,99	
43	Кухня	10,92	
44	Гостиная	20,89	
45	Лодия	3,13	

Экспликация помещений

Номер помещения	Наименование	Площадь м²	Кат. пом.
	3 ком.кв./Тип 1/		1
46	Прихожая	3,38	
47	Коридор	10,10	
48	Гостиная	20,01	
49	Кухня	11,50	
50	Туалет	1,30	
51	Ванная	2,60	
52	Кладовая	1,55	
53	Спальня	13,19	
54	Спальня	14,98	
55	Лодия	3,14	
56	Лодия	1,54	

Согласовано

Взам. инв. №

Подп. и дата

Инв. № подл.

Изм.	Кол. уч.	Лист	Док.	Подп.	Дата
Разработал	Данаузов Ж.				

18724274-АР

9ти этажный жилой комплекс «Бастау» с пристроенной котельной в районе Батыс-2, участок № 200 (по ГДП жилые дома №20 мкр №6 жилого массива Батыс-1) ТОО «Алим инжиниринг»

Жилой дом №20
Блок Б

Стадия	Лист	Листов
РП		

4 этажи

ПрК "Актюбгражданпроект"

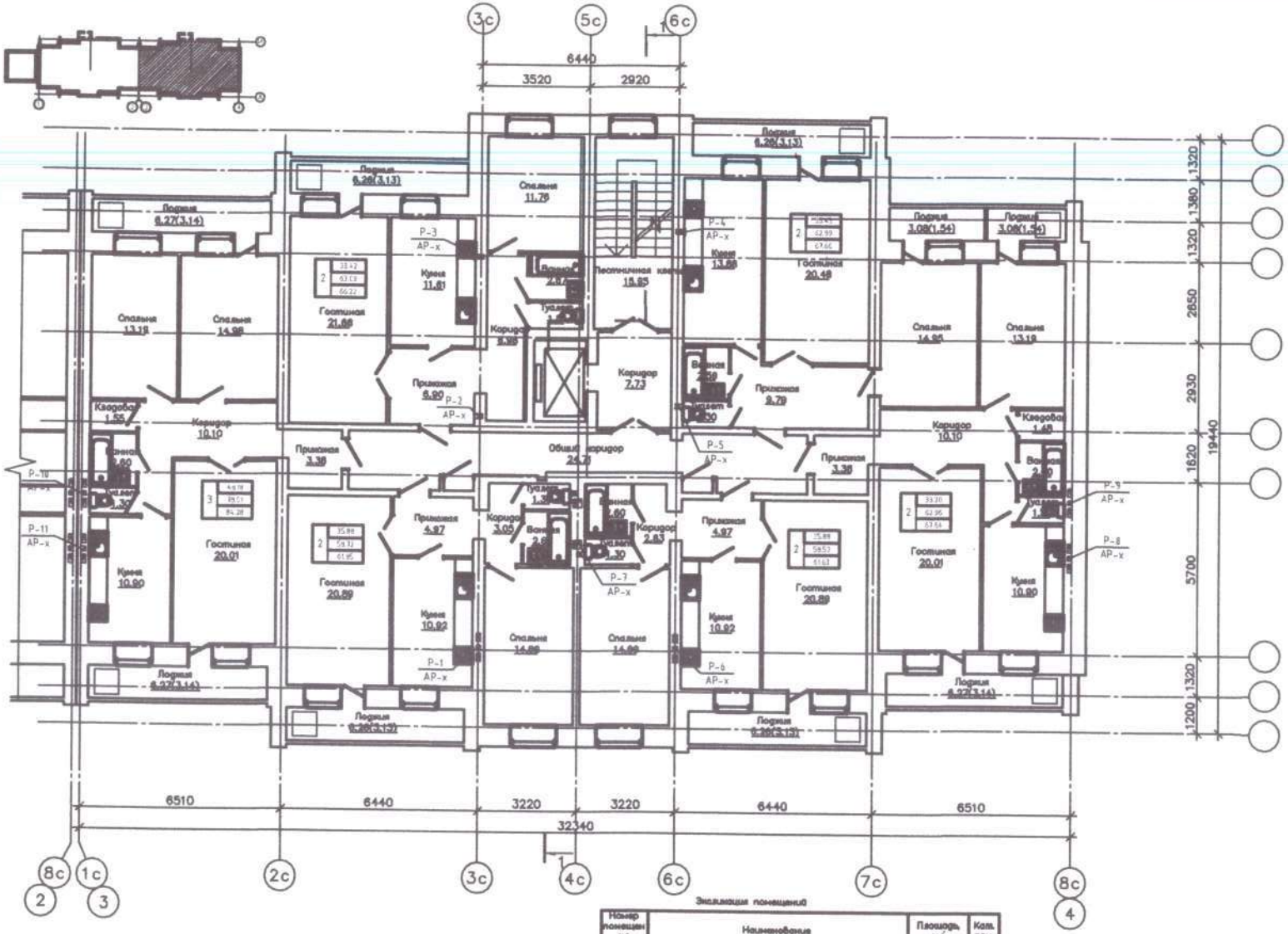

Экспликация помещений

Номер помещения	Наименование	Площадь м²	Кат. пом.
01	Коридор	7,73	
02	Лестничная клетка	15,95	
03	Общий коридор	24,71	
	2 ком.кв./Тип 1/		1
04	Прихожая	9,79	
05	Гостиная	21,88	
06	Кухня	11,81	
07	Коридор	8,98	
08	Спальня	11,79	
09	Ванная	2,87	
10	Туалет	1,51	
11	Лодия	3,13	
	2 ком.кв./Тип 2/		1
12	Прихожая	9.79	
13	Ванная	2,59	
14	Туалет	1,30	
15	Кухня	13,88	
16	Гостиная	20,48	
17	Спальня	14,95	
18	Лодия	3,13	
19	Лодия	1.54	
	2 ком.кв./Тип 3/		2
20	Прихожая	4,97	
21	Коридор	2,83	
22	Ванная	2,60	
23	Туалет	1,30	
24	Спальня	14,99	
25	Кухня	10,92	
26	Гостиная	20,89	
27	Лодия	3,13	
	2 ком.кв./Тип 4/		1
28	Прихожая	3,38	
29	Коридор	10,10	
30	Гостиная	20,01	
31	Кухня	10,90	
32	Туалет	1,30	
33	Ванная	2,60	
34	Кладовая	1,48	
35	Спальня	13,19	
36	Лодия	3,13	
37	Лодия	1.54	

Экспликация помещений

Номер помещения	Наименование	Площадь м²	Кат. пом.
	2 ком.кв./Тип 3/		
38	Прихожая	4,97	
39	Коридор	3,05	
40	Ванная	2,60	
41	Туалет	1,30	
42	Спальня	14,99	
43	Кухня	10,92	
44	Гостиная	20,89	
45	Лодия	3,13	

Экспликация помещений

Номер помещения	Наименование	Площадь м²	Кат. пом.
	3 ком.кв./Тип 1/		1
46	Прихожая	3,38	
47	Коридор	10,10	
48	Гостиная	20,01	
49	Кухня	10,90	
50	Туалет	1,30	
51	Ванная	2,60	
52	Кладовая	1,55	
53	Спальня	13,19	
54	Спальня	14,98	
55	Лодия	3,14	
56	Лодия	3,14	

Согласовано

Взам. инв. №

Подп. и дата

Инв. № подл.

Изм.	Кол. уч.	Лист	№ док.	Подп.	Дата
Разработал	Даниярова Ж.				

18724274-АР

9ти этажный жилой комплекс «Бастау» с пристроенной котельной в районе Батыс-2, участок № 200 (по ПДП жилые дома №20 мкр №6 жилого массива Батыс-1) ТОО «Алия инжиниринг»

Жилой дом №20
Блок Б

Стадия	Лист	Листов
РП		

5 этажи

ПрК "Актюбергражданпроект"

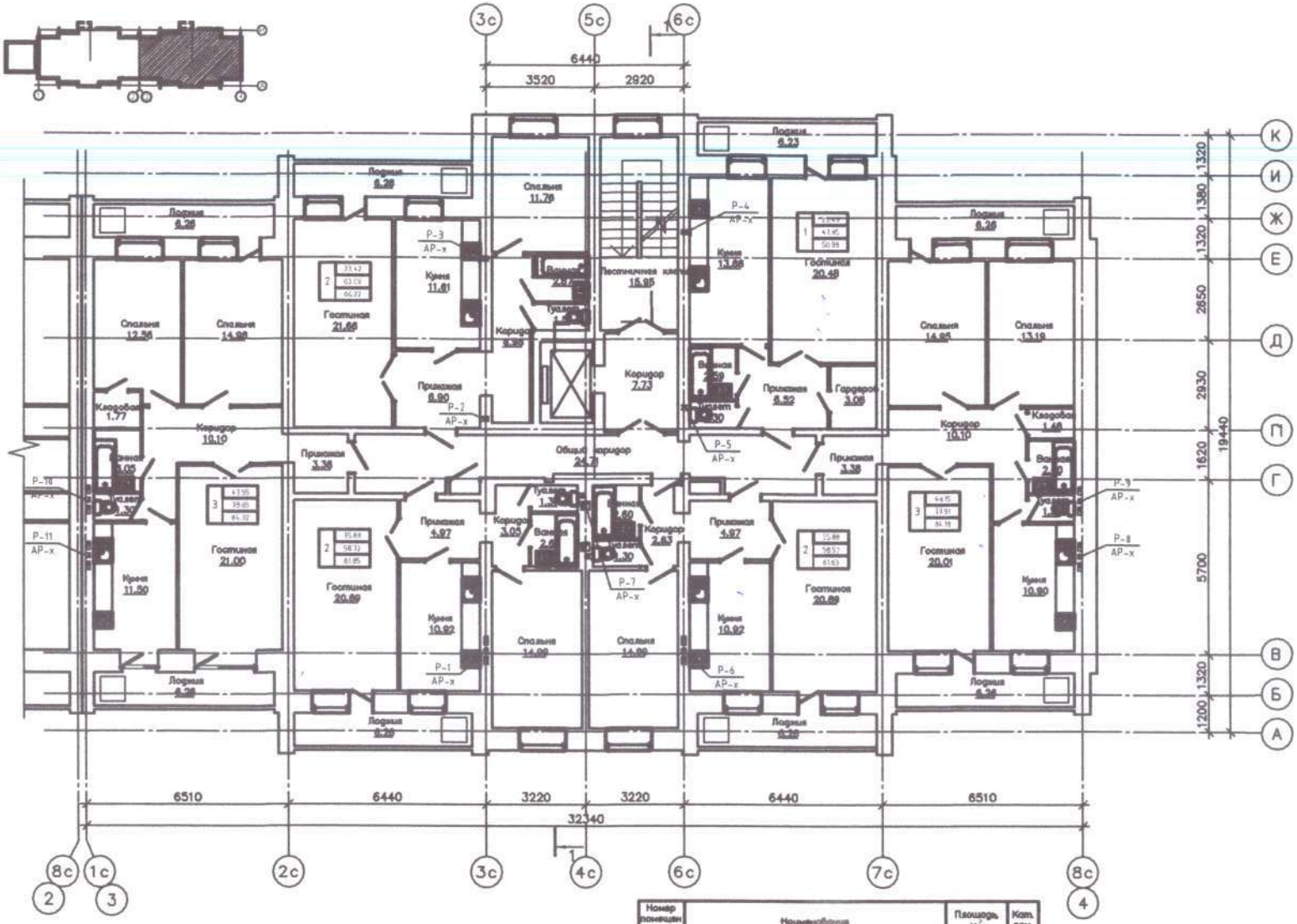

Экспликация помещений

Номер помещения	Наименование	Площадь м²	Кат. пом.
01	Коридор	7,73	
02	Лестничная клетка	15,95	
03	Общий коридор	24,71	
	2 ком.кв./Тип 1/		1
04	Прихожая	9,79	
05	Гостиная	21,66	
06	Кухня	11,61	
07	Коридор	6,98	
08	Спальня	11,76	
09	Ванная	2,87	
10	Туалет	1,51	
11	Лоджия	3,13	
	1 ком.кв./Тип 1/		1
12	Прихожая	6,52	
13	Ванная	2,59	
14	Туалет	1,30	
15	Кухня	13,88	
16	Гостиная	20,49	
17	Гардероб	3,06	
18	Лоджия	3,13	
	2 ком.кв./Тип 2/		2
19	Прихожая	4,97	
20	Коридор	2,83	
21	Ванная	2,60	
22	Туалет	1,30	
23	Спальня	14,99	
24	Кухня	10,92	
25	Гостиная	20,89	
26	Лоджия	3,13	
	3 ком.кв./Тип 1/		1
27	Прихожая	3,38	
28	Коридор	10,10	
29	Гостиная	20,01	
30	Кухня	10,90	
31	Туалет	1,30	
32	Ванная	2,60	
33	Кладовая	1,48	
34	Спальня	13,19	
35	Спальня	14,95	
36	Лоджия	3,14	
37	Лоджия	3,14	

Экспликация помещений

Номер помещения	Наименование	Площадь м²	Кат. пом.
	2 ком.кв./Тип 3/		
38	Прихожая	4,97	
39	Коридор	3,05	
40	Ванная	2,60	
41	Туалет	1,30	
42	Спальня	14,99	
43	Кухня	10,92	
44	Гостиная	20,89	
45	Лоджия	3,13	

Номер помещения	Наименование	Площадь м²	Кат. пом.
	3 ком.кв./Тип 2/		1
46	Прихожая	3,38	
47	Коридор	10,10	
48	Гостиная	21,00	
49	Кухня	11,50	
50	Туалет	1,30	
51	Ванная	3,05	
52	Кладовая	1,77	
53	Спальня	12,56	
54	Спальня	14,98	
55	Лоджия	3,14	
56	Лоджия	3,14	

Согласовано

Взам. инв. № | Подп. и дата | Инв. № подл.

Изм.	Кол. уч.	Лист	№ док.	Подп.	Дата
Разработал	Данаузов Ж.				

18724274-АР

9ти этажный жилой комплекс «Бастау» с пристроенной котельной в районе Батис-2, участок №200 (по ГДП жилые дома №20 мкр №6 жилого массива Батис-1) ТОО «Алем инжиниринг»

Жилой дом №20
Блок Б

Стадия	Лист	Листов
РП		

6 этажи

ПрК "Актобаргражданпроект"

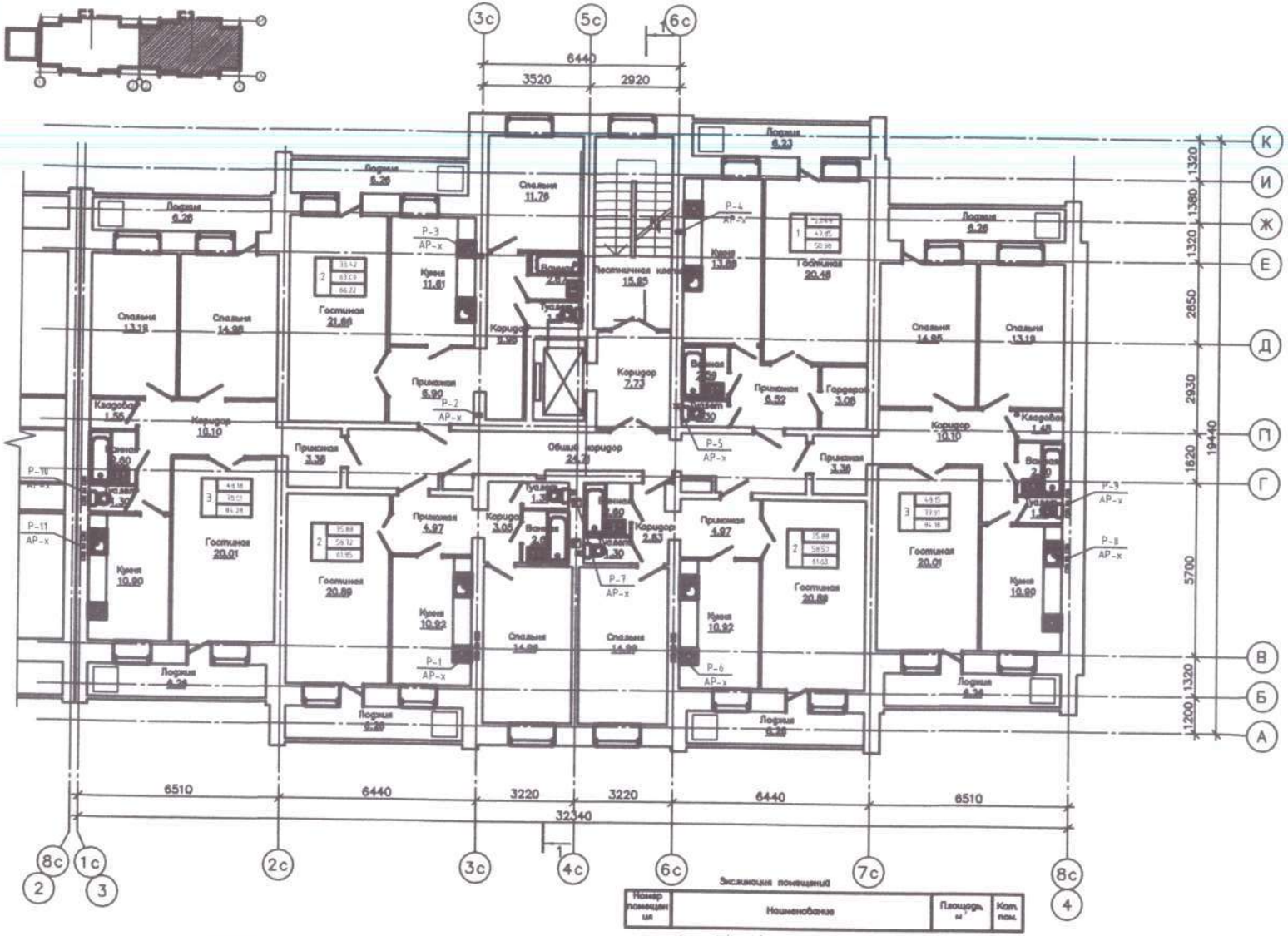
6440
3520
2920
6510
6440
3220
3220
6440
6510
32340
19440
1320
1380
1320
2650
2930
1620
5700
1320
1200
Лоджия 6.26
Спальня 11.76
Лестничная клетка 15.85
Лоджия 6.23
Спальня 13.19
Спальня 14.95
Гостиная 21.66
Кухня 11.61
Гостиная 20.46
Кухня 13.89
Коридор 7.73
Коридор 10.10
Прихожая 6.90
Прихожая 6.52
Гардероб 3.08
Кладовая 1.55
Кладовая 1.48
Прихожая 3.38
Общий коридор 24.70
Гостиная 20.01
Гостиная 20.89
Кухня 10.90
Кухня 10.92
Прихожая 4.97
Коридор 3.05
Коридор 2.63
Спальня 14.99
Ванная 2.60
Туалет 1.30
Ванная 2.59
Ванная 2.50
Туалет 1.30
Ванная 2.60
Ванная 2.60
Туалет 1.30
Ванная 2.60
Туалет 1.30
Ванная 2.60
Туалет 1.30

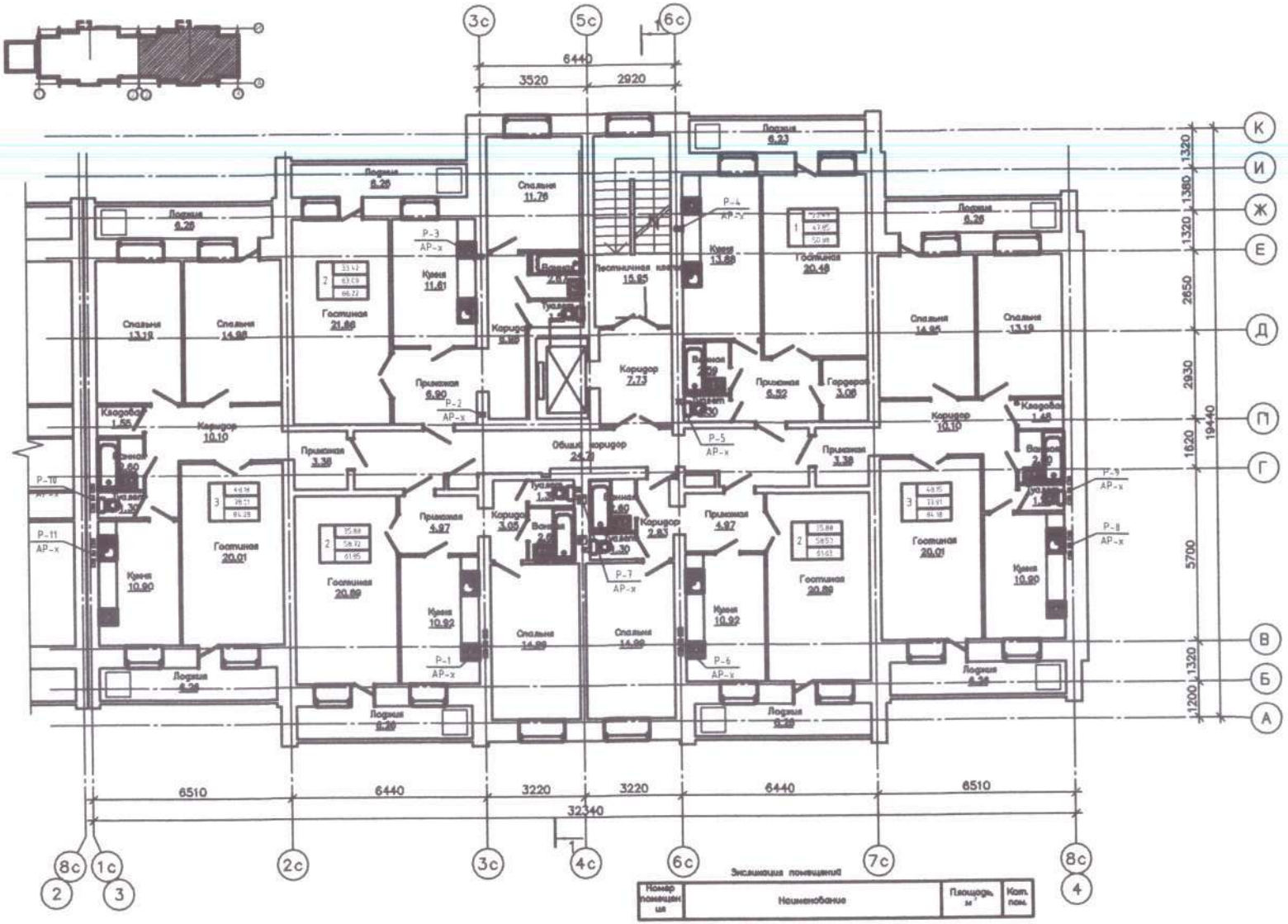

Экспликация помещений

Номер помещения	Наименование	Площадь м²	Кат. пом.
01	Коридор	7,73	
02	Лестничная клетка	15,95	
03	Общий коридор	24,71	
	2 ком.кв./Тип 1/		1
04	Прихожая	6,90	
05	Гостиная	21,86	
06	Кухня	11,81	
07	Коридор	6,98	
08	Спальня	11,76	
09	Ванная	2,87	
10	Туалет	1,51	
11	Лоджия	3,13	
	1 ком.кв./Тип 1/		1
12	Прихожая	6,52	
13	Ванная	2,59	
14	Туалет	1,30	
15	Кухня	13,88	
16	Гостиная	20,48	
17	Гардероб	3,08	
18	Лоджия	3,13	
	2 ком.кв./Тип 2/		1
19	Прихожая	4,97	
20	Коридор	2,83	
21	Ванная	2,60	
22	Туалет	1,30	
23	Спальня	14,99	
24	Кухня	10,92	
25	Гостиная	20,89	
26	Лоджия	3,13	
	3 ком.кв./Тип 1/		1
27	Прихожая	3,38	
28	Коридор	10,10	
29	Гостиная	20,01	
30	Кухня	10,90	
31	Туалет	1,30	
32	Ванная	2,60	
33	Кладовая	1,48	
34	Спальня	13,19	
35	Спальня	14,95	
36	Лоджия	3,14	
37	Лоджия	3,14	

Экспликация помещений

Номер помещения	Наименование	Площадь м²	Кат. пом.
	2 ком.кв./Тип 3/		
38	Прихожая	4,97	
39	Коридор	3,05	
40	Ванная	2,60	
41	Туалет	1,30	
42	Спальня	14,99	
43	Кухня	10,92	
44	Гостиная	20,89	
45	Лоджия	3,13	

Экспликация помещений

Номер помещения	Наименование	Площадь м²	Кат. пом.
	3 ком.кв./Тип 2/		1
46	Прихожая	3,38	
47	Коридор	10,10	
48	Гостиная	21.00	
49	Кухня	11,50	
50	Туалет	1,30	
51	Ванная	3,05	
52	Кладовая	1,77	
53	Спальня	12,58	
54	Спальня	14,98	
55	Лоджия	3,13	
56	Лоджия	3,13	

Согласовано

Инв. № подл. | Подп. и дата | Взам. инв. №

Изм.	Кол. уч.	Лист	№ док.	Подп.	Дата
Разработал	Данаузов Ж.				

18724274-АР

9ти этажный жилой комплекс «Бастау» с пристроенной котельной в районе Батыс-2, участок № 200 (по ПДП жилые дома №20 мкр №6 жилого массива Батыс-1) ТОО «Алем инжиниринг»

Жилой дом №20
Блок Б

8 этажи

Стадия	Лист	Листов
РП		

ПрК "Актюбержаннпроект"

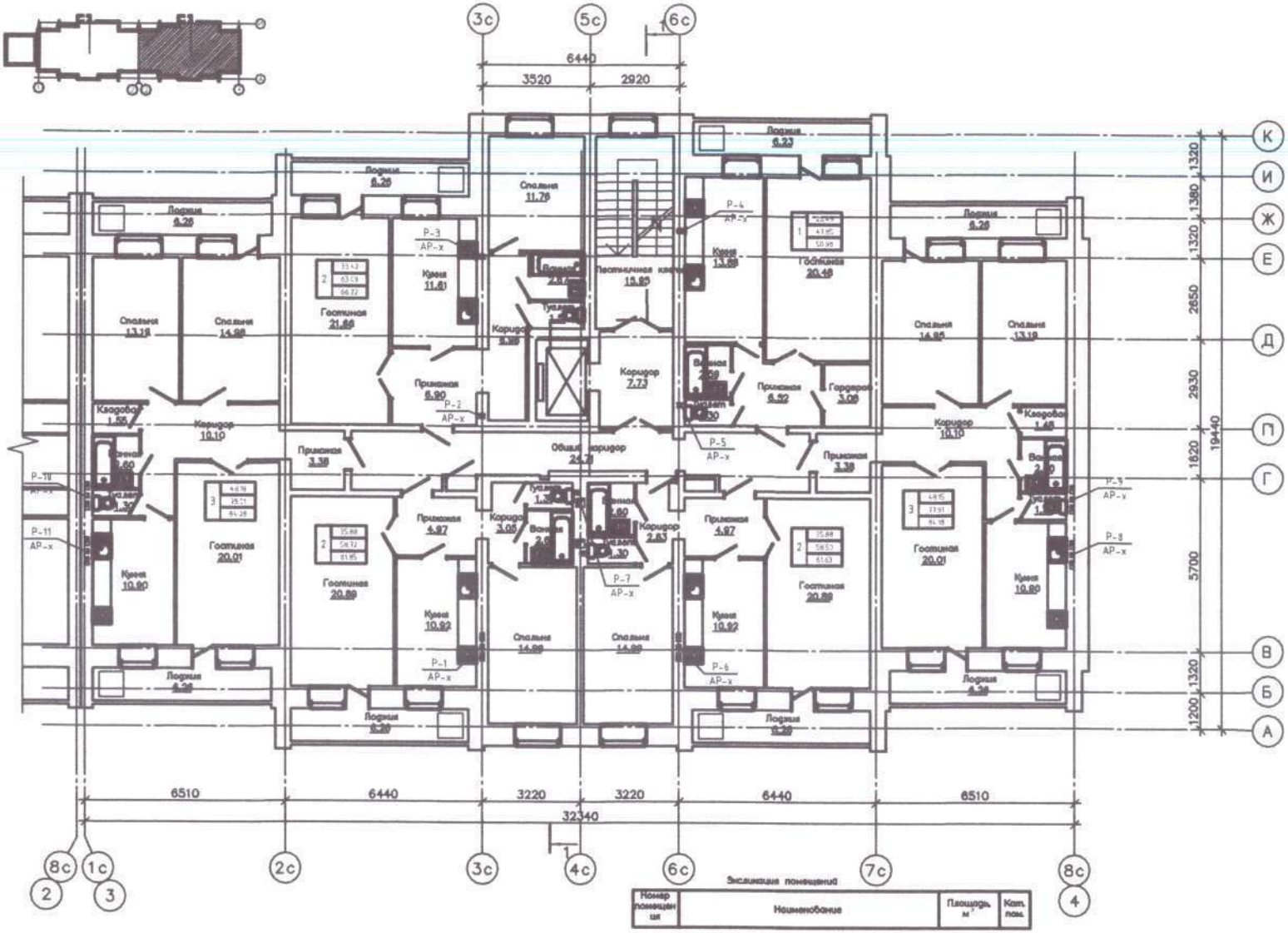

Экспликация помещений

Номер помещения	Наименование	Площадь м²	Кат. пом.
01	Коридор	7,73	
02	Лестничная клетка	15,95	
03	Общий коридор	24,71	
	2 ком.кв./Тип 1/		1
04	Прихожая	6,90	
05	Гостиная	21,66	
06	Кухня	11,61	
07	Коридор	6,98	
08	Спальня	11,76	
09	Ванная	2,87	
10	Туалет	1,51	
11	Лоджия	3,13	
	1 ком.кв./Тип 1/		1
12	Прихожая	6,52	
13	Ванная	2,59	
14	Туалет	1,30	
15	Кухня	13,88	
16	Гостиная	20,48	
17	Гардероб	3,06	
18	Лоджия	3,13	
	2 ком.кв./Тип 2/		1
19	Прихожая	4,97	
20	Коридор	2,63	
21	Ванная	2,60	
22	Туалет	1,30	
23	Спальня	14,99	
24	Кухня	10,92	
25	Гостиная	20,89	
26	Лоджия	3,13	
	3 ком.кв./Тип 1/		1
27	Прихожая	3,38	
28	Коридор	10,10	
29	Гостиная	20,01	
30	Кухня	10,90	
31	Туалет	1,30	
32	Ванная	2,60	
33	Кладовая	1,48	
34	Спальня	13,19	
35	Спальня	14,95	
36	Лоджия	3,14	
37	Лоджия	3,14	

Экспликация помещений

Номер помещения	Наименование	Площадь м²	Кат. пом.
	2 ком.кв./Тип 3/		
38	Прихожая	4,97	
39	Коридор	3,05	
40	Ванная	2,60	
41	Туалет	1,30	
42	Спальня	14,99	
43	Кухня	10,92	
44	Гостиная	20,89	
45	Лоджия	3,13	

Экспликация помещений

Номер помещения	Наименование	Площадь м²	Кат. пом.
	3 ком.кв./Тип 2/		1
46	Прихожая	3,38	
47	Коридор	10,10	
48	Гостиная	21.00	
49	Кухня	11,50	
50	Туалет	1,30	
51	Ванная	3,05	
52	Кладовая	1,77	
53	Спальня	12,56	
54	Спальня	14,98	
55	Лоджия	3,13	
56	Лоджия	3,13	

Согласовано

Взам. инв. №

Подп. и дата

Инв. № подл.

Изм.	Кол. уч.	Лист	№ док.	Подп.	Дата
Разработал	Данакулов Ж.				

18724274-АР

9ти этажный жилой комплекс «Бастау» с пристроенной котельной в районе Батыс-2, участок № 200 (по ГДП жилые дома №20 мкр №6 жилого массива Батыс-1) ТОО «Алем инжиниринг»

Жилой дом №20
Блок Б

Стадия	Лист	Листов
РП		

9 этажи

ПрК "Актюбержданпроект"

Формат А3

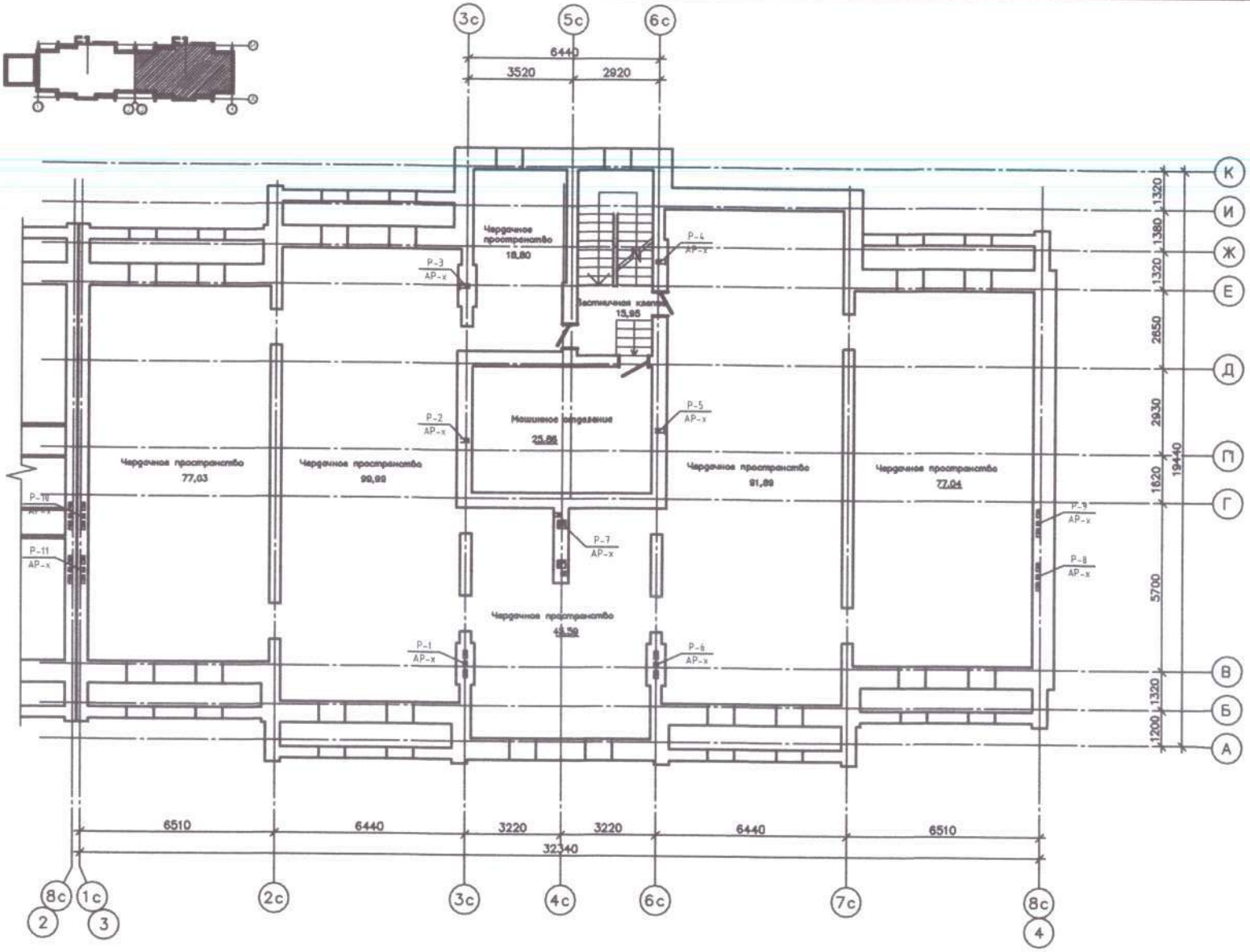

Экспликация помещений

Номер помещения	Наименование	Площадь, м²	Кат. пом.
01	Лестничная клетка	15,95	
02	Машинное отделение	25,86	
03	Чердачное пространство	18,80	
04	Чердачное пространство	91,89	
05	Чердачное пространство	77,04	
06	Чердачное пространство	45,89	
07	Чердачное пространство	99,99	
08	Чердачное пространство	77,03	

Согласовано

Взам. инв. №

Подп. и дата

Инв. № подл.

Изм.	Кол. уч.	Лист	№ док.	Подп.	Дата
Разработал	Данагузов Ж.				

18724274-АР

9ти этажный жилой комплекс «Бастау» с пристроенной котельной в районе Батыс-2, участок № 200 (по ПДП жилые дома №20 мкр №8 жилого массива Батыс-1) ТОО «Алмы инжиниринг»

Жилой дом №20
Блок Б

Стадия	Лист	Листов
РП		

План чердака

ПрК "Актюбеграждапроект"

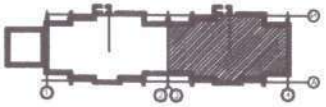

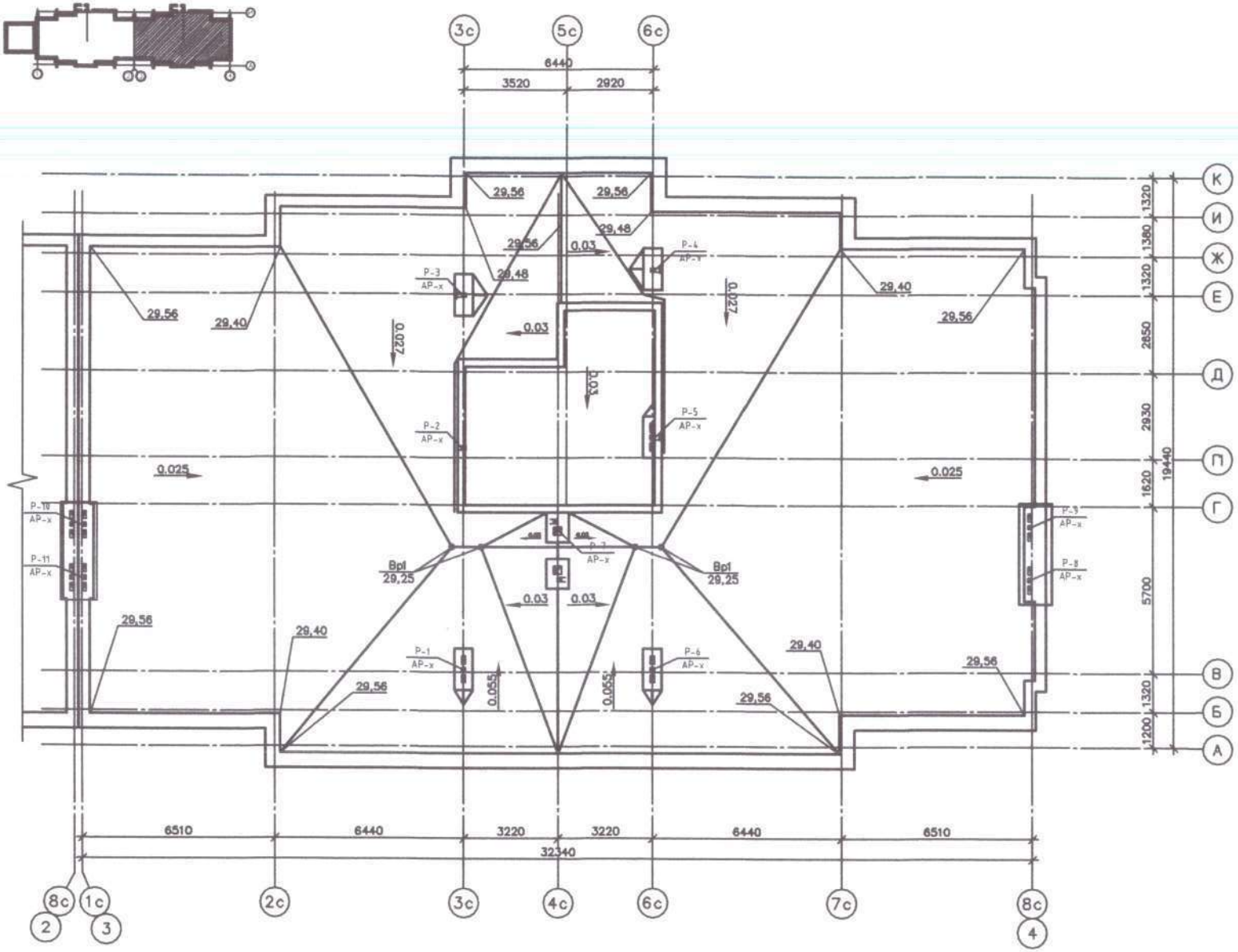

Изм.	Кол. уч.	Лист	N док.	Подп.	Дата	18724274–АР	
						Этап этажный жилой комплекс «Бестау» с пристроенной котельной в районе Батыс-2, участок №200 (по ПДП жилые дома №20 мкр №8 жилого массива Батыс-1) ТОО «Алим инжиниринг»	
Разработал		Данаузов Ж.				Жилой дом №20 Блок Б	Стадия: РП; Лист; Листов
						План кровли	ПрК "Актюбвраждаиапроект"

Формат А2

Согласовано

Взам. инв. №

Подп. и дата

Инв. № подл.

00225473245 55
02:036:146:8101:1
шір. Алтын Орда
д. 200А
Бешкенов
Толмитов

12.09.24
16.10

Пронумеровано,
прошнуровано и опечатано печатью:
57 (пятьдесят семь) листов.
«____» _____ 20____ г.

Перешер
ОГАМНЫҢ АКТОБЕ ОБЛЫСЫНЫҢ
00225115453
02:036:146:8101
шір. Алтын Орда д 200 А
Касымова КК
Шашенов Д.Н. қолы