Отчет о поставленных услугах за октябрь 2024 г.

№	Дата выхода	Наименование материала	Ссылка на материал	Стоимость, с НДС
Сообщества (группа, паблик) с охватом не менее 100 000 подписчиков				
1	21.10.2024	Фермерское сообщество обратилось к Главе государства.	https://www.facebook.com/groups/AgroBusinessKazakhstan/permalink/2848263582003189/?mibextid=K35XfP&rdid=BsozEnPlqq5YD41T&share_url=https%3A%2F%2Fwww.facebook.com%2Fshare%2Fp%2FW95XpiYWW3LvRon6%2F%3Fmibextid%3DK35XfP	160 000
2	31.10.2024	В Алматы, с 30 октября по 1 ноября проходит 18-я Международная выставка AgroWorld Qazaqstan	https://www.facebook.com/groups/AgroBusinessKazakhstan/permalink/2862199077276306/?mibextid=K35XfP&rdid=nhgOzQxtGiTcewQg&share_url=https%3A%2F%2Fwww.facebook.com%2Fshare%2Fp%2FEc1xvfrEsNhJsyGk%2F%3Fmibextid%3DK35XfP#	160 000
3	31.10.2024	Ткани из туркестанского хлопка будут использовать Louis Vuitton и Gucci.	https://www.facebook.com/groups/AgroBusinessKazakhstan/permalink/2862166823946198/?mibextid=K35XfP&rdid=1d7M2U1xOEFB1lnw&share_url=https%3A%2F%2Fwww.facebook.com%2Fshare%2Fp%2FHgqtwUHdhwLS86wh%2F%3Fmibextid%3DK35XfP	160 000
Публикации в интернет-СМИ аграрного направления				
4	21.10.2024	Қазақстанда рекордтық өнім жиналды. Шаруалар мемлекет басшысына алғыс хат жолдады	https://apk-news.kz/news/item-4518	75 800
5	31.10.2024	В Алматы с 30 октября по 1 ноября проходит 18-я Международная выставка AgroWorld Qazaqstan	https://apk-news.kz/news/item-4565	75 800
Публикация постов в республиканских сообществах (группа, паблик) с охватом не менее 500 000 подписчиков				
6			https://www.instagram.com/p/DBX_n1-skAg/?igsh=NWtkaWVkMGp4c3Zw&img_index=1	300 000
7			https://www.instagram.com/p/DBYB30Fti_p/?igsh=MXRlamMyZTM2ZTY2cQ%3D%3D&img_index=1	300 000
8			https://www.instagram.com/p/DBX8SpNiguE/?igsh=MW8ybnp5dGVwZWtkeA%3D%3D&img_index=1	300 000
9		Ткани из туркестанского хлопка будут использовать Louis Vuitton и Gucci.	https://www.instagram.com/p/DByWh36TrYQ/?igsh=eW10enB3Z3o5amZj&img_index=1	300 000
Ведение/сопровождение онлайн сообщества (чат, группа, паблик) на базе мессенджера Telegram с подгруппами по приоритетным отраслям АПК				
10	октябрь	Сопровождение социальных сетей https://t.me/kazagrobilim	https://t.me/kazagrobilim/317 https://t.me/kazagrobilim/326 https://t.me/kazagrobilim/328 https://t.me/kazagrobilim/331 https://t.me/kazagrobilim/332 https://t.me/kazagrobilim/333 https://t.me/kazagrobilim/337 https://t.me/kazagrobilim/338 https://t.me/kazagrobilim/339 https://t.me/kazagrobilim/340 https://t.me/kazagrobilim/395 https://t.me/kazagrobilim/397 https://t.me/kazagrobilim/399	250 000
			Итого:	**2 081 600**

facebook

Электронный

Бизнес в сельском хозяйстве | Фермерское сообщество обратилось к Главе государства · 107,9 тыс. в группе

Модератор Б.С.Х
21 октябрь в 11:45 ·

Фермерское сообщество обратилось к Главе государства.
Главы Ассоциации фермеров Казахстана от имени 60 тыс. членов фермеров, Союза полеводов от имени 15 тыс. членов и Союза картофелеводов и овощеводов от имени 150 крупных хозяйств, Ассоциации свекловодов Жамбылской области направили письмо на имя Главы государства о тех успехах, которые аграрии достигли в этом непростом году.
Фермеры поблагодарили Президента за те меры, которые Правительство приняло для поддержки АПК.
Обращение также подписали Глава общественного союза МСХ, видные представители отрасли - Герои труда.

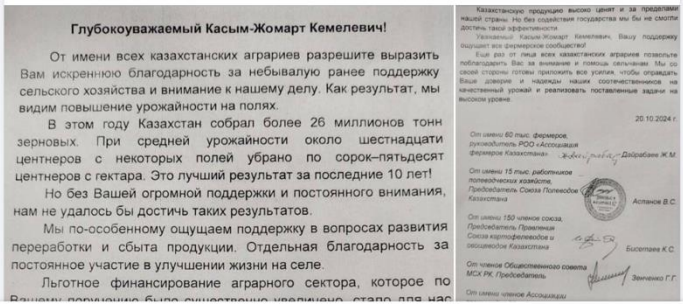

Глубокоуважаемый Касым-Жомарт Кемелевич!

От имени всех казахстанских аграриев разрешите выразить Вам искреннюю благодарность за небывалую ранее поддержку сельского хозяйства и внимание к нашему делу. Как результат, мы видим повышение урожайности на полях.

В этом году Казахстан собрал более 26 миллионов тонн зерновых. При средней урожайности около шестнадцати центнеров с некоторых полей убрано по сорок–пятьдесят центнеров с гектара. Это лучший результат за последние 10 лет!

Но без Вашей огромной поддержки и постоянного внимания, нам не удалось бы достичь таких результатов.

Мы по-особенному ощущаем поддержку в вопросах развития переработки и сбыта продукции. Отдельная благодарность за постоянное участие в улучшении жизни на селе.

Льготное финансирование аграрного сектора, которое по

Казахстанскую продукцию высоко ценят и за пределами нашей страны. Но без содействия государства мы бы не смогли достичь такой эффективности.

Уважаемый Касым-Жомарт Кемелевич, Вашу поддержку ощущает все фермерское сообщество!

Еще раз от лица всех казахстанских аграриев позвольте поблагодарить Вас за внимание и помощь сельчанам. Мы со своей стороны готовы приложить все усилия, чтобы оправдать Ваше доверие и надежды наших соотечественников на качественный урожай и реализовать поставленные задачи на высоком уровне.

20.10.2024 г.

От имени 60 тыс. фермеров, руководитель РОО «Ассоциация фермеров Казахстана» Дайрабаев Ж.М.

От имени 15 тыс. работников полеводческих хозяйств, Председатель Союза Полеводов Казахстана Асланов В.С.

От имени 150 членов союза, Председатель Правления Союза картофелеводов и овощеводов Казахстана Бисетаев К.С.

От членов Общественного совета МСХ РК, Председатель Земченко Г.Г.

От имени членов Ассоциации

facebook

Электронный

Бизнес в сельском хозяйстве | В Алматы, с 30 октября по 1 ноября проходит 18-я Международная выстав...
107,9 тыс. в группе

Модератор Б.С.Х
3 дн. ·

В Алматы, с 30 октября по 1 ноября проходит 18-я Международная выставка AgroWorld Qazaqstan. Деловое мероприятие международного масштаба организовано при поддержке МСХ РК, акимата города Алматы, отраслевых союзов и ассоциаций.

Крупнейшее событие в аграрном секторе Центральной Азии собрало лидеров аграрного бизнеса, представителей 190 компаний из более чем 25 стран мира и по традиции стало эффективной площадкой для демонстрации передовых достижений, технологий, оборудования и инноваций ведущих компаний по сельскому хозяйству.

AgroWorld Qazaqstan включает в себя не только обширную экспозицию, но и насыщенную деловую программу.
В рамках выставки организованы специализированные сессии, посвященные актуальным вопросам отраслевой трансформации, инновационным подходам и эффективному ведению аграрного бизнеса. Эксперты из Казахстана, Германии, Нидерландов, России и других стран делятся своим опытом и лучшими практиками.

На пленарной сессии «Инновационные и цифровые решения для АПК Казахстана» с участием вице-министра Баглана Бекбауова были обсуждены вопросы внедрения цифровых технологий, перспективы международного сотрудничества и привлечения инвестиций в агропромышленный комплекс. Также состоялись семинары-практикумы, посвященные нидерландским технологиям в птицеводстве и актуальным вопросам органического земледелия, плодоовощеводства, семеноводства и теплиц.

Сегодня в ходе экспертных сессий участники рассмотрят актуальные вопросы устойчивого развития сельского хозяйства, восстановления деградированных земель, роль государственной политики в поддержке инноваций.

facebook

Электронны

Бизнес в сельском хозяйстве | Ткани из туркестанского хлопка будут использовать Louis Vuitton и Gucci
107,9 тыс. в группе

Модератор Б.С.Х
3 дн. ·

Ткани из туркестанского хлопка будут использовать Louis Vuitton и Gucci. Комплекс по переработке хлопка стоимостью 146,8 млрд тенге будет построен в Туркестане

В Туркестанской области реализуют проект, который позволит вывести хлопководство на новый уровень.
Церемония закладки капсулы будущего хлопкового агропромышленного комплекса прошла в специальной экономической зоне Turan с участием акима области Дархана Сатыбалды и директора ТОО «Туркестанский хлопковый агропромышленный комплекс» Сюй Цзе.

Стоимость проекта составляет 146,8 млрд тенге. В текстильной фабрике полного цикла будет действовать 11 цехов - прядения, производства ткани, окраски, обработки.
Мощность производства составит 13 тыс тонн пряжи в год, 50 млн метров домашнего текстиля, 7 млн комплектов постельного белья.
Будет создано более 2000 рабочих мест.

Строительство производственного комплекса, направленного на развитие хлопчатобумажного кластера, будет вести Xinjiang Lihua (Group) Co., LTD.
Значительным преимуществом проекта является прямое сотрудничество компании с такими гигантами индустрии моды, как Louis Vuitton и Gucci.
В будущем швейные нити и ткани made in Turkestan будут продавать этим брендам.

Туркестанская область - единственный регион Казахстана, где выращивают хлопок. В рамках «Региональной дорожной карты развития хлопководства и поддержки хлопково-текстильного кластера до 2027 года» планируется создание девяти хлопковых кластеров, что позволит снизить зависимость от цен на хлопок-сырец.

Instagram

Войти Зарегистрироваться

meganews.kaz Подписаться Отправить сообщение

9 197 публикаций 1,2 млн подписчиков 12 подписок

MEGANEWS.KAZ | KAZAKHSTAN
СМИ/информационное агентство
Честный взгляд на происходящее в стране!
Резервная страница @meganews.kz
t.me/megapolismediaagency + 4

ПУБЛИКАЦИИ REELS ОТМЕТКИ

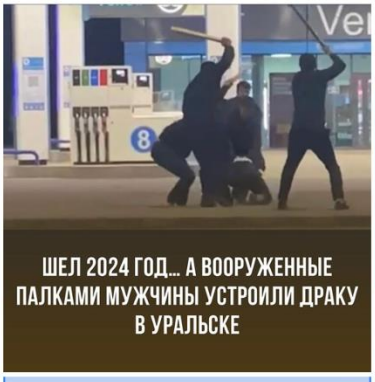

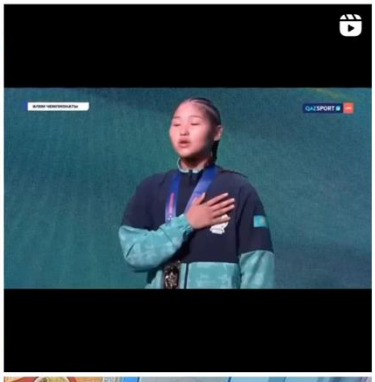

Instagram

Войти Зарегистрироваться

kazakh_inform

Подписаться Отправить сообщение

17 072 публикаций 1,1 млн подписчиков 28 подписок

Новости Казахстана и мира!

kazakh_inform

СМИ
Будь в курсе всех событий!
Присылайте Ваши новости Direct
Сотрудничество/Реклама Direct
_
Подпишись ... ещё
t.me/kazakh_inform

Наш Telegram Наш TikTok Реклама

ПУБЛИКАЦИИ REELS ОТМЕТКИ

Instagram

Войти Зарегистрироваться

kazpress

Подписаться Отправить сообщение

9 471 публикаций 956 тыс. подписчиков 7 подписок

КАЗАХСТАНСКИЕ НОВОСТИ
KAZPRESS
Удобная лента новостей в Вашем инстаграме.
Здесь может быть ваша реклама, пишите в direct
https://tapter... ещё
t.me/+CuSIbawAXFFmMzZi

ПУБЛИКАЦИИ REELS ОТМЕТКИ

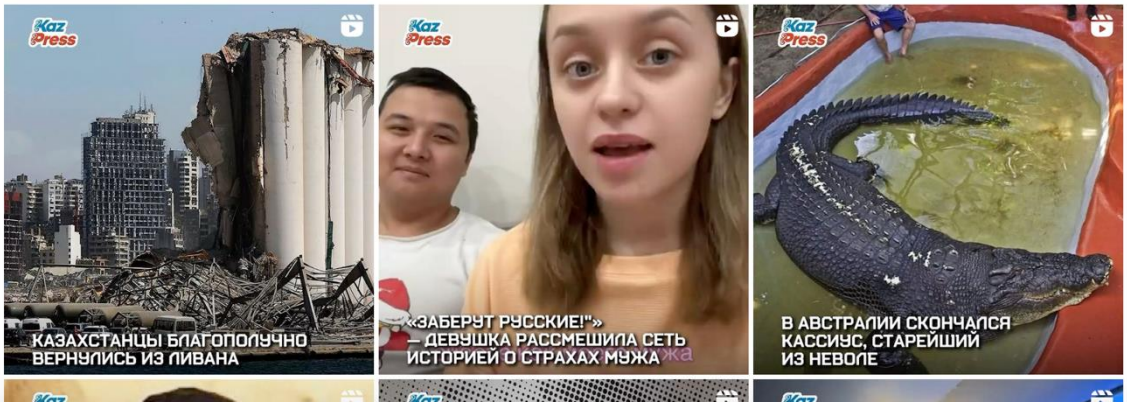

Фермерское сообщество обратилось к Главе государства

kazakh_inform • Подписаться

kazakh_inform Главы Ассоциации фермеров Казахстана от имени 60 тыс. членов фермеров, Союза полеводов от имени 15 тыс. членов и Союза картофелеводов и овощеводов от имени 150 крупных хозяйств, Ассоциации свекловодов Жамбылской области направили письмо на имя Главы государства о тех успехах, которые аграрии достигли в этом непростом году.

Фермеры поблагодарили Президента за те меры, которые Правительство приняло для поддержки АПК.
Обращение также подписали Глава общественного союза МСХ, видные представители отрасли -

408 отметок "Нравится"
21 октябрь

Войдите, чтобы поставить «Нравится» или прокомментировать.

kazpress • Подписаться

kazpress Главы Ассоциации фермеров Казахстана от имени 60 тыс. членов фермеров, Союза полеводов от имени 15 тыс. членов и Союза картофелеводов и овощеводов от имени 150 крупных хозяйств, Ассоциации свекловодов Жамбылской области направили письмо на имя Главы государства о тех успехах, которые аграрии достигли в этом непростом году.
Фермеры поблагодарили Президента за те меры, которые Правительство приняло для поддержки АПК.

Обращение также подписали Глава общественного союза МСХ, видные представители отрасли - Герои труда

136 отметок "Нравится"
21 октябрь

Войдите, чтобы поставить «Нравится» или прокомментировать.

meganews.kaz • Подписаться

meganews.kaz Главы Ассоциации фермеров Казахстана от имени 60 тыс. членов фермеров, Союза полеводов от имени 15 тыс. членов и Союза картофелеводов и овощеводов от имени 150 крупных хозяйств, Ассоциации свекловодов Жамбылской области направили письмо на имя Главы государства о тех успехах, которые аграрии достигли в этом непростом году.
Фермеры поблагодарили Президента за те меры, которые Правительство приняло для поддержки АПК.
Обращение также подписали Глава общественного союза МСХ, видные представители отрасли - Герои труда.

271 отметок "Нравится"
21 октябрь

Войдите, чтобы поставить «Нравится» или прокомментировать.

meganews.kaz • Подписаться

meganews.kaz Ткани из туркестанского хлопка будут использовать Louis Vuitton и Gucci. Комплекс по переработке хлопка стоимостью 146,8 млрд тенге будет построен в Туркестане

В Туркестанской области реализуют проект, который позволит вывести хлопководство на новый уровень.
Церемония закладки капсулы будущего хлопкового агропромышленного комплекса прошла в специальной экономической зоне Turan с участием акима области Дархана Сатыбалды и директора ТОО «Туркестанский хлопковый агропромышленный комплекс» Суй Цзе

234 отметок "Нравится"
3 дней назад

Войдите, чтобы поставить «Нравится» или прокомментировать.

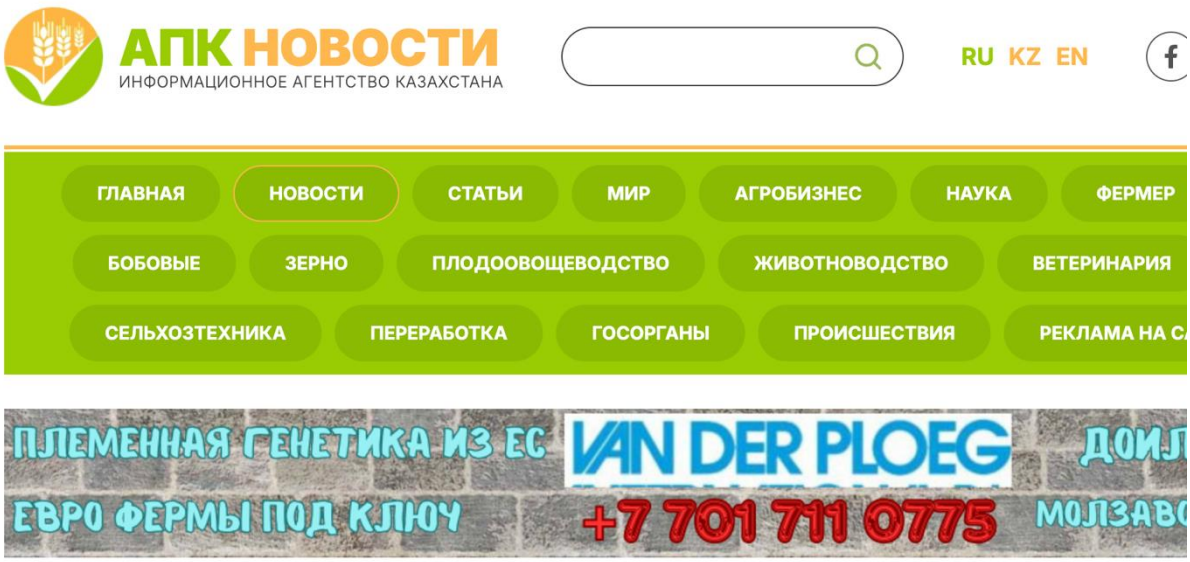

НОВОСТИ

Қазақстанда рекордтық өнім жиналды. Шаруалар мемлекет басшысына алғыс хат жолдады

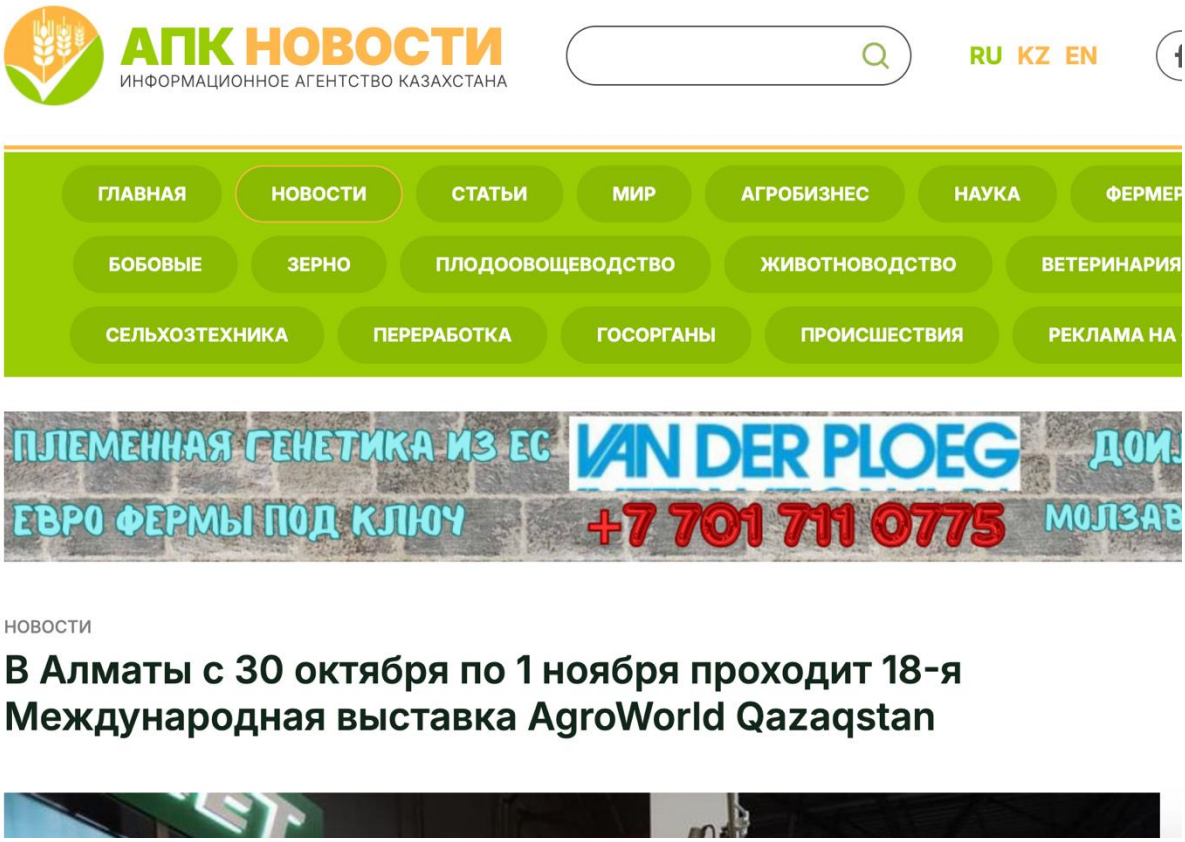

НОВОСТИ

В Алматы с 30 октября по 1 ноября проходит 18-я Международная выставка AgroWorld Qazaqstan

Сопровождение социальных сетей

Agrobilim

@kazagrobilim

Информационное обеспечение субъектов агропромышленного комплекса на безвозмездной основе

Связанные каналы

Гео и язык канала

Казахстан, Казахский

Категория

Природа

24

СРЕДНИЙ ОХВАТ 1 ПУБЛИКАЦИИ

0.2% ERR

0.1% ERR_{24}

8

СРЕДНИЙ РЕКЛАМНЫЙ ОХВАТ 1 ПУБЛИКАЦИИ

5 за 12 часов

8 за 24 часа

9 за 48 часов

17.97%

ВОВЛЕЧЕННОСТЬ ПОДПИСЧИКОВ (ER)

1 пересылки

2 комментарии

1 реакции

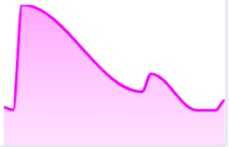

211 всего

ПУБЛИКАЦИИ

2 вчера

29 за неделю

105 за месяц

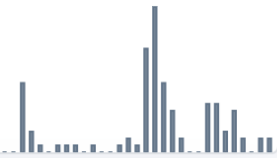

Средний охват публикации

неделя | месяц | год | все время

Д | Н | М

Agrobilim

🐄 Интенсивные технологии ведения пастбищного животноводства: повышаем продуктивность вместе!

Интенсивные технологии пастбищного животноводства позволяют значительно увеличить продуктивность вашего хозяйства. В видеоуроке от специалистов НАНОЦ вы узнаете:

📈 Методы повышения продуктивности через оптимизацию использования пастбищ.
🌿 Улучшение кормовой базы с помощью посева высокопитательных трав.
🐄 Современные подходы к управлению стадом и выпасу.
Внедрение этих технологий способствует ускоренному росту скота, повышению качества продукции и эффективному использованию ресурсов. Сделайте шаг навстречу более прибыльному и устойчивому агробизнесу! 🚀

🔗 Смотреть видео

#Пастбища #ИнтенсивноеЖивотноводство #Продуктивность #Агробизнес #Agrobilim

t.me/kazagrobilim/317 115 Oct 2 at 11:28

Agrobilim

🥛 Экспертиза качества молока и молочных продуктов: как обеспечить высокие стандарты

Качество молока и молочных продуктов — это важнейший показатель для успешного производства и доверия потребителей. В новом видеоуроке на Agrobilim эксперты рассказывают, как проводить экспертизу, чтобы гарантировать высокие стандарты качества и безопасности.

🔗 Смотреть видео

#МолочнаяПродукция #Качество #Экспертиза #Agrobilim

t.me/kazagrobilim/326 156 Oct 3 at 11:31

Агробилим

🥛 Экономика молочной фермы: секреты прибыльного бизнеса

Хотите узнать, как сделать свою молочную ферму прибыльной? В видеоуроке на Agrobilim эксперты раскрывают важные моменты:

📊Как правильно обеспечить себестоимость молочной продукции;
💰 Какие затраты можно сократить без потерь качества;
🚀Как повысить прибыльность за счет оптимизации процессов.
🔗 Смотреть видео

#МолочнаяФерма #Экономика #Агробизнес #Agrobilim

t.me/kazagrobilim/328 243 4 окт в 15:54

Агробилим

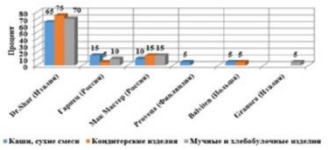

Зарубежные фирмы-производители безглютеновой продукции, представленные на рынке Казахстана (по данным анкетирования)

🌰 **Безглютеновые макароны на основе местных ингредиентов: новый шаг к здоровому питанию!**

Сегодня здоровое питание становится важным приоритетом для многих, особенно когда речь идет о диетических ограничениях. Для людей с целиакией или чувствительностью к глютену безглютеновые продукты — необходимость.Именно поэтому казахстанские производители начали активно использовать местные ресурсы для создания безглютеновых макаронных изделий. 🌾

🔷 Что использовать? Рис, кукуруза, орех, зелёная гречка и другие нетрадиционные виды сырья заменяют пшеничную муку и позволяют производить полезные продукты, соответствующие международным стандартам.

🔷 Почему это важно?

Агробилим

🐟Как избежать появления рыбы в зимний период? Заморные явления в водоёмах Казахстана ❄️

В зимний период рыба в водоёмах Казахстана часто сталкивается с заморными явлениями — возникновением гибелью из-за нехватки кислорода под толстым слоем льда и снега. При наличии водоёмов от 40 см до 1,5 м риск заморных явлений очень высок, причиной становится невозможность газообмена и ограниченная фотосинтетическая активность водыей.

🛠️ Как предотвратить заморы? Регулярный мониторинг содержания в водоёме — это ключ к спасению рыбы. Для этого существует специальное устройство — термооксиметр (пример на фото), который позволяет быстро измерить уровень растворённого кислорода в воде и вовремя принять меры, если показатели ниже критического уровня.

🎯Вложение в мониторинг — это гарантия сохранения рыбных запасов и улучшения развития хозяйства.

t.me/kazagrobilim/332 261 9 окт в 13:29

Agrobilim

🌿 Мелиорация прудов: Как весной подготовить водоёмы для рыбного хозяйства? 🐟

Весной прудовое хозяйство требует особого внимания и подготовки, чтобы обеспечить высокий уровень рыбопродуктивности и здоровье экосистемы. Одним из ключевых шагов является мелиорация прудов — комплекс мероприятий, направленных на улучшение условий в водоёмах.

🔧 Что включает мелиорация?

-Осушение ложа пруда и расчистка водоотводных канав.
-Вспашка и планировка дна для удаления прошлогодней растительности.
-Известкование для дезинфекции прудов и профилактики болезней рыб.
-Внесение органических и минеральных удобрений для улучшения кормовой базы.
-Борьба с сорной рыбой с помощью рыбосороуловителей и фильтров.

💡 Почему это важно?

Комплексная мелиорация помогает поддерживать высокую рыбопродуктивность прудов на протяжении 8-10 лет без необходимости летования.

Регулярный уход за водоёмом и предотвращение заболеваний обеспечат здоровую среду для рыб и увеличат урожай рыбы. 🐠

#АгроКазахстан #РыбноеХозяйство #Мелиорация #СельскоеХозяйство #УдобрениеПрудов #Рыбопродуктивность

t.me/kazagrobilim/333 305 Oct 10 at 13:31

Agrobilim

🐄 Некробактериоз (копытная гниль): советы по уходу за животными

Некробактериоз — серьезное заболевание копыт, которое может нанести значительный ущерб вашему хозяйству. Чтобы защитить своих животных, следуйте этим простым советам по уходу:

🧼 Чистота и сухость: Обеспечьте регулярную уборку и поддержание чистоты в местах содержания скота.
💧 Своевременная дезинфекция: Используйте дезинфицирующие средства для копыт и пастбищ, чтобы предотвратить распространение инфекции.
👨‍⚕️ Регулярный осмотр: Проводите осмотры копыт, чтобы выявить ранние признаки заболевания и своевременно начать лечение.
🌿 Правильное питание: Обеспечьте животным сбалансированное питание для укрепления иммунитета.
Узнайте больше о мерах профилактики и лечения в новом видео на Agrobilim!

🔗 Смотреть видео

Agrobilim

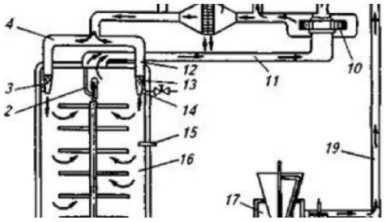

Рисунок 2 - Принцип работы универсальной термокамеры: 1 - люк; 2 - подвесной путь; 3, 13 - сопла; 4, 12 - распределительные трубы; 5 - обводная труба; 6 - калорифер; 7 - трубопровод для отвода отработавшего воздуха; 8 - заслонка; 9 - регулятор дыма; 10 - вентилятор; 11 - отсасывающая труба; 11 - паропровод; 15 - термометр; 16 - термокамера; 17 - дымогенератор; 18 - рама для подвески колбас; 19 - дымоход.

🌭 Оборудование для тепловой обработки колбасных изделий: универсальные термокамеры

Для качественной тепловой обработки колбасных изделий используют универсальные термокамеры. Они позволяют выполнять такие процессы, как обжарка, варка и охлаждение в одном устройстве. Обжарка придаёт продуктам механическую прочность и снижает их гигроскопичность, делая изделия более устойчивыми к микроорганизмам и улучшая их вкус и

Agrobilim

🍎 Переработка плодоовощной продукции: кладезь витаминов и пектиновые экстракты

Соки из свеклы и моркови — настоящая кладезь витаминов! В сочетании с тыквой, яблоками и сельдереем они помогают укрепить иммунитет, улучшить работу кишечника и предотвращают образование тромбов. Однако, выпускаемые соки содержат мало пектина, который в основном остается в выжимках.

Мы предлагаем переработку вторичного сырья для получения пектиновых экстрактов, которые обогатят готовые соки. Пектин помогает снизить холестерин, улучшить обмен веществ и очистить организм от токсинов.

Проект уже обеспечен всей необходимой документацией, и благодаря биотехнологическим методам от ТОО «КазНИИ ППП», планируется внедрение прямого отжима соков и производство пектиновых экстрактов.

🔗 Подробнее

Агробилим

🌿Пищевые добавки из растительного сырья для хлеба: продление свежести и повышение качества продукции

Исследования показывают, что добавки из растительного сырья не только улучшают пищевую ценность хлеба, но и продлевают его срок хранения. Применение таких добавок в пшеничном хлебе повышает кислотность теста, увеличивает пористость, увеличивает удельный объем на 20% и замедляет развитие картофельной болезни в течение 24-48 часов.

Основной пищевой пищей является консорциум молочнокислых бактерий (Lactobacillus paracasei, Lactobacillus pontis, Pediococcus acidilactici), обогащенный топинамбуром, соей и другими растительными ингредиентами. Эти добавки позволяют стабилизировать микробиологическую безопасность хлеба и повысить его биологическую ценность.

🔗 Подробнее

Agrobilim

🧬 Здоровый образ жизни — залог долголетия и успеха 🧘

Здоровье — бесценное богатство каждого человека и основа полноценной и счастливой жизни. Оно помогает нам достигать целей, справляться с трудностями и, при необходимости, выдерживать перегрузки. Когда мы желаем близким здоровья, мы подчеркиваем его важность для всех аспектов нашей жизни.

Но, к сожалению, более 80% населения страдает от слабого иммунитета. Ежегодно миллионы людей сталкиваются с ОРВИ и сезонными вирусами, а пандемия коронавируса только усилила эту проблему, напомнив нам, насколько важно поддерживать здоровье.

💡 Как укрепить иммунитет?
Наш организм сам защищается от болезней, но требует поддержки. Активный образ жизни, полноценное питание, а также новые достижения науки могут помочь. Например, специалистами ТОО «ВКСХОС» в сотрудничестве с Казахской академией питания был разработан продукт на основе меда,

Агробилим

🌱Новые разновидности для Казахстана: адаптированы для местного климата.🌾

Важным фактором казахстанского сельского хозяйства является выращивание устойчивых и высокопродуктивных сортов, соответствующих условиям Северного и Восточного Казахстана. Разнообразие зернобобовых культур помогает выдерживать климатические колебания, обеспечивая стабильный урожай даже в разные по влажности годы.

Ведущие специалисты ТОО «КаЗНИИЗиР» и ТОО «ВКСХОС», такие как д.б.н. Кудайбергенова М.С. и к.б.н. Дидоренко С.В., Разрабатываются новые скороспелые сорта, оптимальные для местного климата. Среди них – сорта «Бірлік КВ», «Баян» и «Восточная красавица», которые продолжают резко сокращать континентальные условия Восточного Казахстана.

🔷 Сорт «Бірлік КВ»
Период цикла: 105-110 дней

Директор департамента по работе с государственными органами **Арыстан С.Н.**