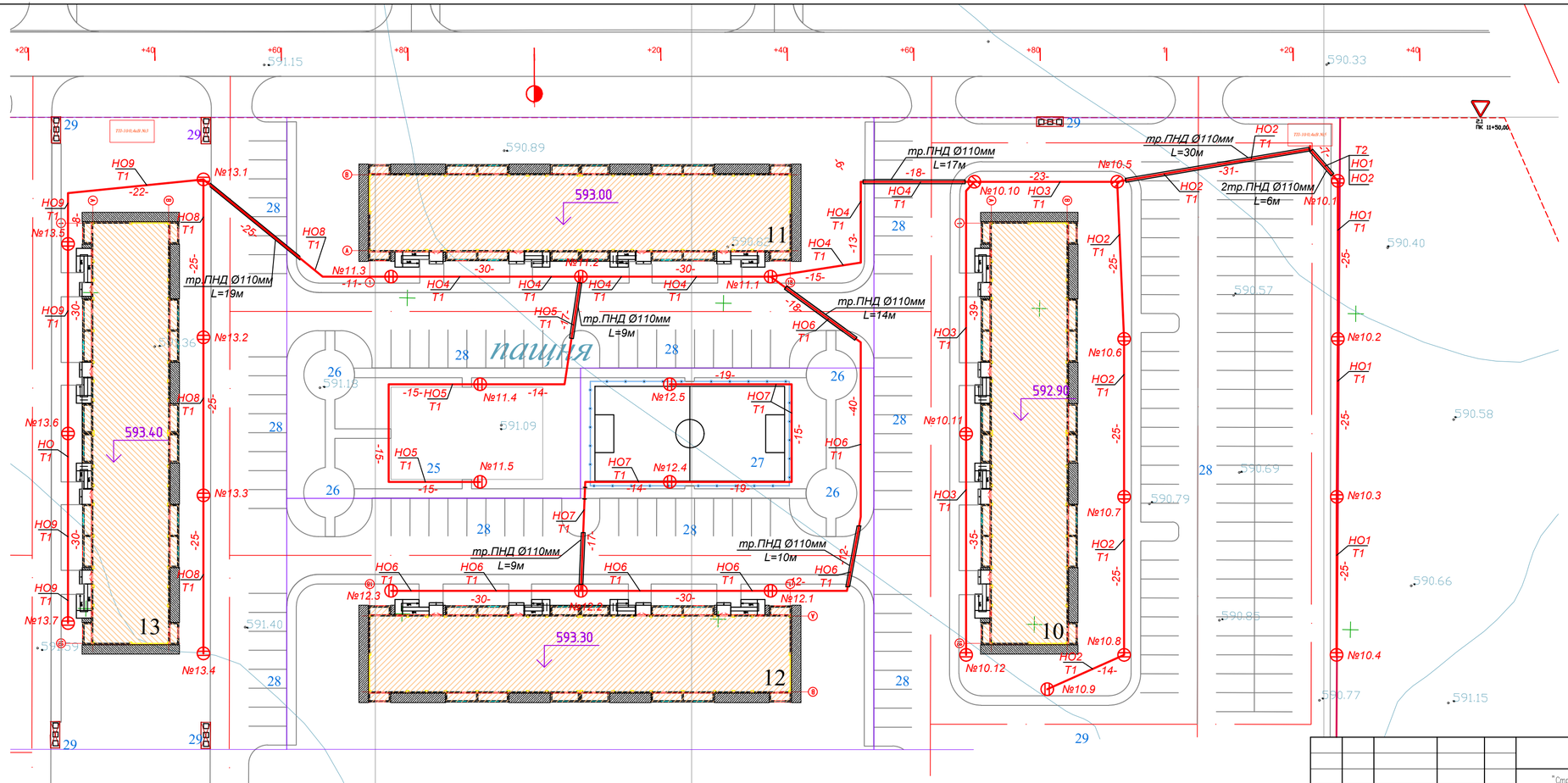

– Опора наружного освещения со светодиодным светильником

1.При выполнении данного чертежа были использованы топосъемка, выполненная ТОО"ШЫМГОРПРОЕКТ" в 2023 году.
2. Опоры наружного освещения устанавливаются на расстоянии не менее 0,6м от края автодороги, не менее 0,3м от тротуара

Согласовано:

Взам инв №

Подп. и дата

Инв. № подл.

Изм.	Кол.уч.	Лист N°док.	Подпись	Дата	03/10-2023-ЭН		
					"Строительство 30 многоквартирных жилых домов в жилом массиве в конце улицы Аскарова, Жамбылская область, г.Тараз.Жилой дом №10 (с наружными сетями (электроснабжения, водоснабжение и канализация, газоснабжение) и благоустройством территорий"		
Проверил		Утелбаев			Электроснабжение Наружное электроосвещение	Стадия	Лист	Листов
Разраб.		Кадиркулов				РП	3	
Н.контр.		Колдасов			План трасс наружного освещения	ТОО "Асад-ЛТД" ТОО"Eurasian Construction Enterprise"		

Формат