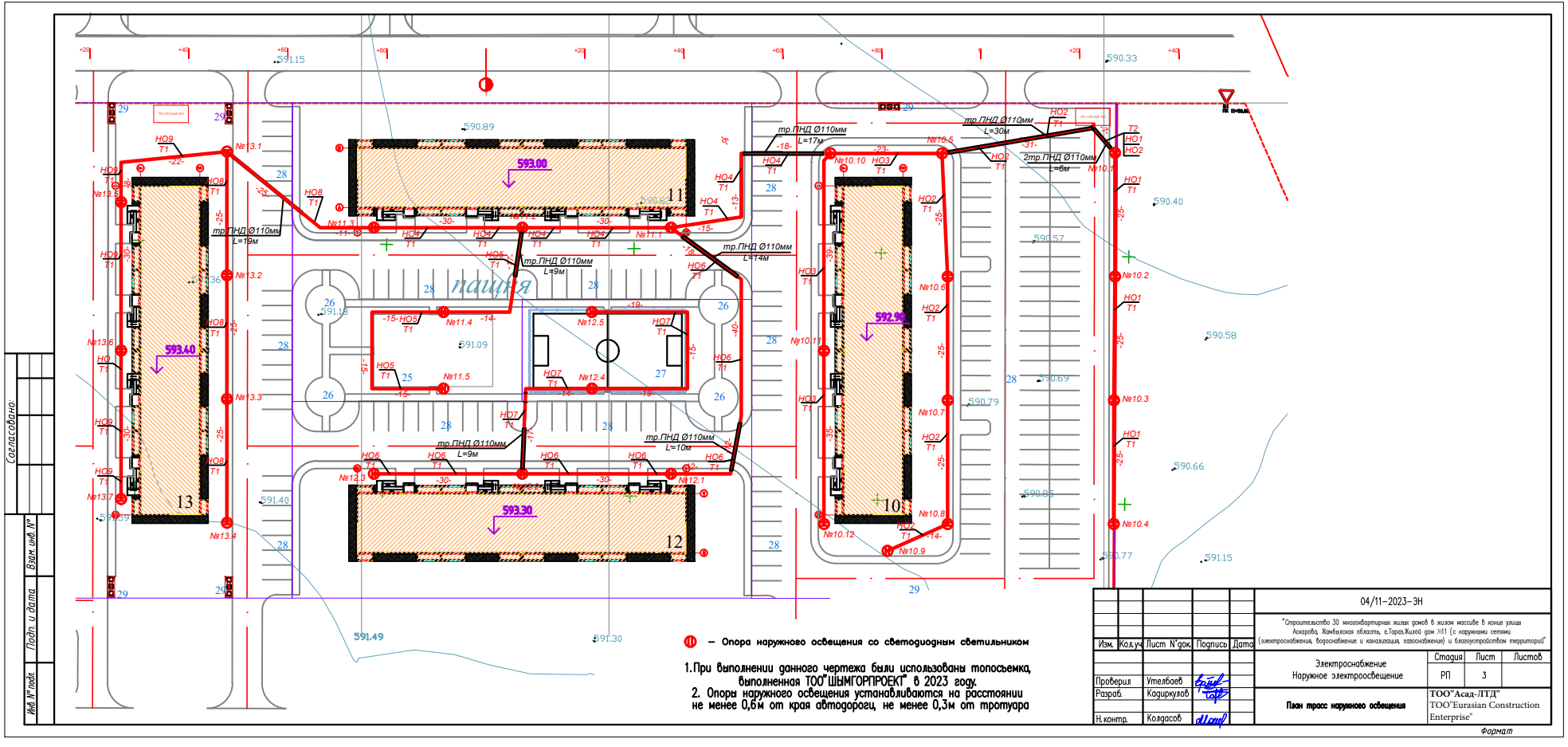

11 – Опора наружного освещения со светодиодным светильником

1. При выполнении данного чертежа были использованы топосъемка, выполненная ТОО"ШЫМГОРПРОЕКТ" в 2023 году.
2. Опоры наружного освещения устанавливаются на расстоянии не менее 0,6м от края автодороги, не менее 0,3м от тротуара

Изм.	Кол.уч.	Лист N°док.	Подпись	Дата
Проверил	Утелбаев			
Разраб.	Кадиркулов			
Н.контр.	Колдасов			

04/11-2023-ЭН

"Строительство 30 многоквартирных жилых домов в жилом массиве в конце улицы Аскарова, Жамбылская область, г.Тараз.Жилой дом №11 (с наружными сетями (электроснабжения, водоснабжение и канализация, газоснабжение) и благоустройством территорий"

Электроснабжение Наружное электроосвещение	Стадия	Лист	Листов
	РП	3	

План трасс наружного освещения

ТОО"Асад-ЛТД"
TOO"Eurasian Construction Enterprise"

Формат

Согласовано:

Взам. инв. N°

Подп. и дата

Инв. N° подл.