Приложение 3
к приказу Министра
по инвестициям и развитию
Республики Казахстан
от 24 апреля 2017 года № 235
Форма

Декларация о соответствии

«31» 10 2024 года

Подрядчик (генеральный подрядчик)
ТОО «Управление автомобильных дорог», город Кызылорда, ул.Султан Бейбарыс №180
(наименование организации, юридический адрес)
В лице ***директора Удербаева Мурата Прмагамбетовича***
(фамилия, имя, отчество (при наличии) руководителя организации)
по объекту: ***«Строительство гравийной дороги улицы Зекетбай ст.Бесарык с/о Талап Жанакорганского района Кызылординской области».***
(наименование и местонахождение объекта)
заказчиком которого является ***КГУ «Аппарат акима сельского округа Талап» Жанакорганского района в Кызылординской области. Аким Такирбасов Ербол Умирбекович.***
(наименование организации, фамилия, имя, отчество (при наличии) руководителя)
удостоверяет, что:
1. Строительно–монтажные работы на объекте выполнены в соответствии с утвержденным проектом (проектно–сметной документацией), государственными нормативами в сфере архитектурной, градостроительной и строительной деятельности;
2. Субподрядные организации: ***отсутствует***
(наименование организации)
3. Проект (проектно-сметная документация)
ТОО КБ "МунайГаз Инжиниринг"
(наименование проектной организации, номер проекта)
утвержденным(ой) ***КГУ «Аппарат акима сельского округа Талап» Жанакорганского района в Кызылординской области. по приказу №12 от 17.10.2024 года***
(наименование организации утвердившей (переутвердившей) проект и дата утверждения)

4. Объект (комплекс) имеет следующие основные технико-экономические показатели (мощность, производительность, производственная площадь, протяженность, вместимость, объем, пропускная способность, провозная способность, число рабочих мест и тому подобное, заполняется по всем объектам (кроме жилых домов) в единицах измерения соответственно целевой продукции или основным видам услуг):

Мощность, производительность и так далее	Единица измерения	По проекту		Фактически	
		общая (с учетом ранее принятых)	в том числе пускового комплекса или очереди	общая (с учетом ранее принятых)	в том числе пускового комплекса или очереди
Длина дороги	км	0,396	0,396	0,396	0,396

Количество полос движения	шт	2	2	2	2
Ширина полосы движения	м	3	3	3	3
Ширина укрепительной части обочины	м	1	1	1	1
Ширина проезжей части	м	6	6	6	6

Выпуск продукции (оказания услуг), предусмотренной проектом в объеме, соответствующем нормам освоения проектных мощностей в начальный период_ протяженность улицы 0,396 км_____

факт начала выпуска продукции с указанием объема

5. Технологические и архитектурно-строительные решения по объекту характеризуется следующими данными: ***«Строительство гравийной дороги улицы Зекетбай ст.Бесарык с/о Талап Жанакорганского района Кызылординской области»***: Земляные работы: Срезка почвенно-плодородного слоя с откосов существующей дорожной насыпи, разработка грунта 2 группы с погрузкой транспортировкой и уплотнением, планировка верха земляного полотна и откосов. Дорожная одежда основная: Устройство основания из природных песчано-гравийных смесей – 15 см, устройство обочин из песчано-гравийных смесей – 10 см. Обустройство улицы и организация движения: установка дорожных знаков.

(краткие технические характеристики по особенностям его размещения, по основным материалам и конструкциям, инженерному и технологическому оборудованию)

6. На объекте установлено предусмотренное проек1том оборудование в количестве согласно актам о его приемке после индивидуального испытания и комплексного опробования; На объекте **отсутствуют** оборудование;

7. Мероприятия по охране труда, обеспечению взрывобезопасности, пожаробезопасности, охране окружающей природной среды антисейсмические мероприятия, предусмотренные проектом выполнены;

8. Строительно-монтажные работы осуществлены в сроки:

начало работ «23» октября 2024 года;

месяц, год

окончание работ «30» октября 2024 года;

месяц, год

при продолжительности строительства, месяц:

по норме или по проекту организации строительства_3 (три) месяца;

фактически_1 (один)_ месяц;

9. Примененные строительные материалы, конструкции, оборудование и изделия соответствуют требованиям проекта и государственных нормативов;

9-1. Доля местного содержания предусмотрена в проектно-сметной документации 100 % и фактически применено 100 % (на объектах, финансируемых за счет государственных инвестиций и средств квазигосударственного сектора);

10. Исполнительная геодезическая съемка фактического положения подземных инженерных сетей и/или зданий (сооружений) выполнена (обязательное приложение к декларации о соответствии);

10-1. Исполнительная техническая документация имеется в полном объеме, в том числе в электронном модуле;

11. Наружные инженерные коммуникации (канализация, теплоснабжение, газоснабжение)
_____**отсутствуют**;_____
Поставщики услуг по инженерному и коммунальному обеспечению:
_____**отсутствуют**;_____
(наименование организации, фамилия, имя, отчество (при наличии),
(подпись руководителя дата)

12. Шумоизоляция здания соответствует проекту и подтверждается экспертным заключением выдаваемым государственной организацией осуществляющей санитарно-эпидемиологическую экспертизу по результатам лабораторных замеров проведенных аккредитованными испытательными лабораториями (центрами)
_____**отсутствуют**;_____
(экспертное заключение прилагается)
13. Обеспечен доступ для маломобильных групп населения, что подтверждается органами социальной защиты населения
_____**отсутствуют**;_____
фамилия, имя, отчество (при наличии), подпись руководителя, дата, Место печати (при наличии)

Подрядчик (генеральный подрядчик) считает объект ***«Строительство гравийной дороги улицы Зекетбай ст.Бесарык с/о Талап Жанакорганского района Кызылординской области».***
(наименование объекта (комплекса))
готовым к приемке в эксплуатацию, гарантирует качество выполненных строительно-монтажных и специальных работ, и принимает на себя обязательство устранять дефекты, возникшие по его вине при строительстве объекта согласно гарантийного срока в соответствии с законодательством Республики Казахстан.

Подрядчик (генеральный подрядчик)
ТОО «Управление автомобильных дорог»

Директор Удербаев Мурат Прмагамбетович_____
(фамилия, имя, отчество (при наличии) руководителя, подпись, дата) М.П.

Ситуационная схема

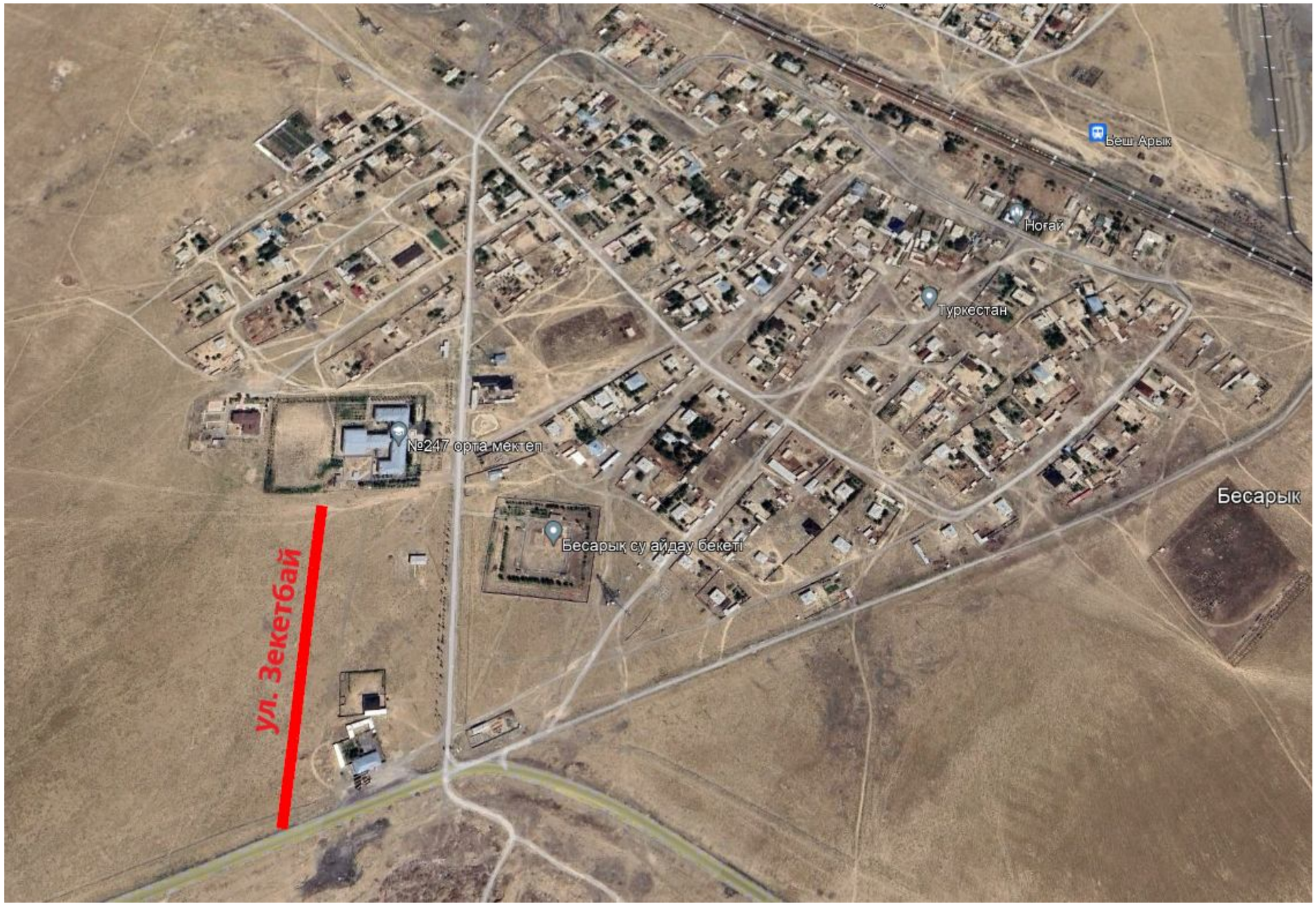

Проектируемая участка

Изм.	Кол.уч.	Лист	№ док.	Подп.	Дата
					01.08.24
Проверил		Жанибеков Г.			
Исполнил		Басыкара Р.			
					01.08.24
Нормоконтроль		Отетлеуова И.			
					01.08.24

Заказ №25-24

«Строительство гравийной дороги улицы Зекетбай ст.Бесарык с/о Талап Жанакорганского района Кызылординской области»

Строительство	Стадия	Лист	Листов
	РП		
Ситуационная схема	ТОО КБ "МунайГаз Инжиниринг" 2024 г		

Согласовано

Взам. инв. №

Подп. и дата

Инв. № подл.

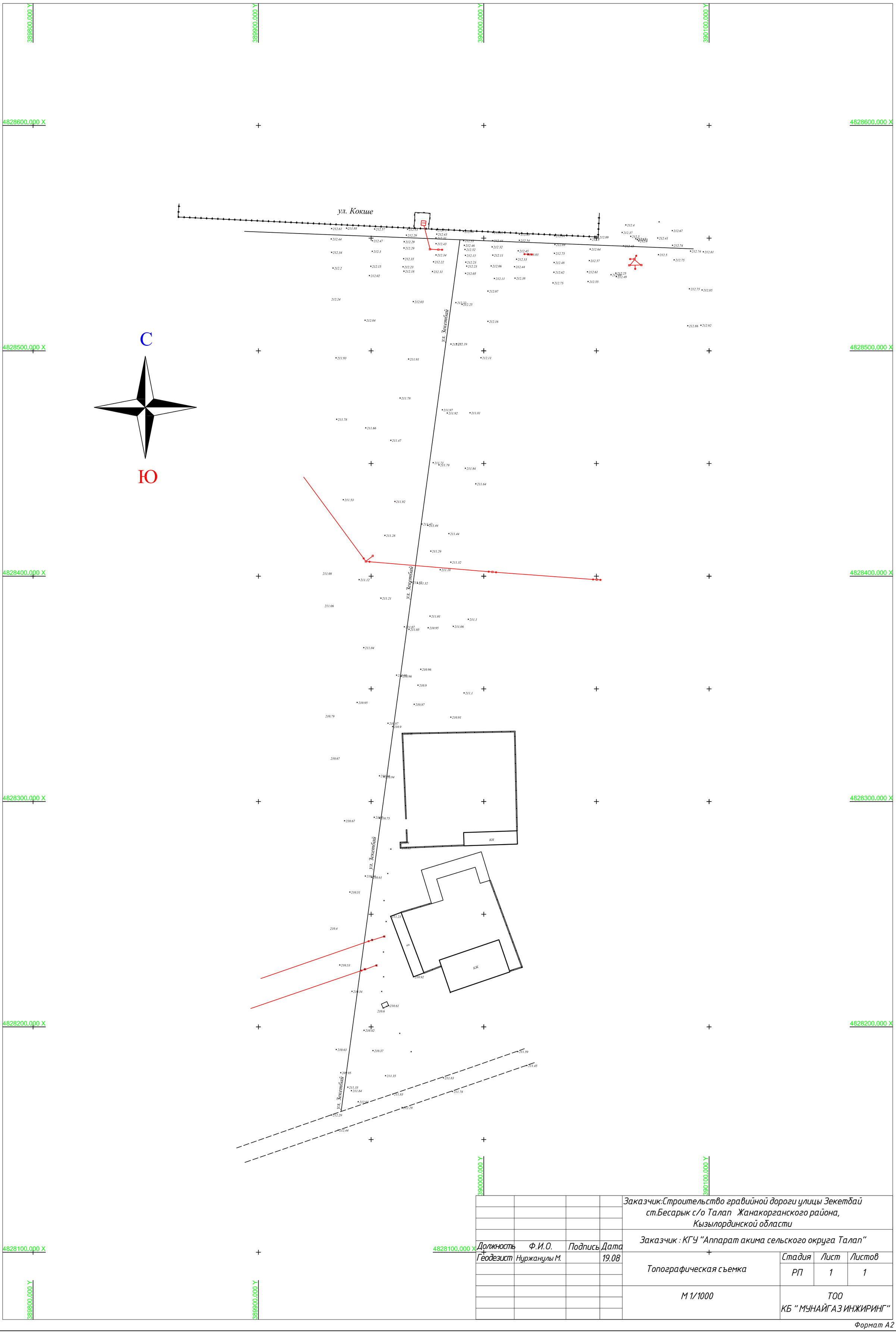

				Заказчик:Строительство гравийной дороги улицы Зекетбай ст.Бесарык с/о Талап Жанакорганского района, Кызылординской области		
				Заказчик : КГУ "Аппарат акима сельского округа Талап"		
Должность	Ф.И.О.	Подпись	Дата			
Геодезист	Нуржанулы М.		19.08	Топографическая съемка	Стадия	Лист	Листов
					РП	1	1
				М 1/1000	ТОО КБ " МУНАЙГАЗ ИНЖИРИНГ"	

Формат А2