Отчет о ходе строительства и качестве выполняемых работ (технический надзор)

1. Номер отчета в системе

de78c842-1d5f-4cf3-9dff-e33c12bb4c47

2. Отчетный орган

Акимат города Астана / Байконурский район

3. Отчетный период

Декабрь 2021 года

4. Время сдачи отчета

05.01.2022 13:10:10

5. Талон-уведомление о начале деятельности производства СМР

KZ64REA00197985 от 03.11.2020

6. Наименование объекта

Наружные сети инженерных коммуникаций по объекту "Многоквартирный жилой комплекс со встроенными помещениями и паркингом , расположенный в г. Нур-Султан, район Байконыр, в квадрате улиц Агыбай батыра, Гумаш Караш, Тараз, Асан Кайгы (МЖК "Территория комфорта-2")

Адрес: г. Нур-Султан

Уровень ответственности: II-го (нормального) уровня ответственности

Источник финансирования: Местный бюджет (акимат)

7. Заказчик

130740015861 - ГУ "Управление топливно-энергетического комплекса и коммунального хозяйства города Нур-Султан"

8. Генеральный подрядчик

040140007463 - ТОО "Atlas Engineering Group"

9. Субподрядные организации

Субподрядные организации не указаны

10. Генеральный проектировщик

110440018386 - ТОО "Астана ГенСтрой"

11. Авторский надзор

110440018386 - ТОО "Астана ГенСтрой"

12. Технический надзор

170340032735 - ТОО "ДУЧР"

13. Эксперты

- 661211350250 - Шадиев К.К.

14. Готовность объекта

- Общая: 100%
- Инженерные сети: 100%

15. Состояние исполнительно-технической документации

Ведется в полном объеме согласно СН РК 1.03-00-2011

16. Соответствие выполненных СМР календарному графику производства работ

Не соответствует

17. Содержание строительной площадки и соблюдение требований НТД при производстве СМР

- Паспорт объекта: Соответствует СН РК 1.03-00-2011
- Ограждение: Соответствует ГОСТ 23407-78, СП РК 3.02-142-2014
- Отсутствует пункт мойки колес (при необходимости)
- Отсутствует устройства или бункер для сбора мусора (при необходимости)
- Отсутствуют твердые покрытия внутриплощадочных проездов
- Соблюдаются требований по охране труда, охране окружающей среды, безопасности строительных работ для окружающей территории и населения при производстве СМР

18. Задействованный ИТР состав

ФИО/ИИН	Специализация	Организация
630915300392 - Когай Олег Васильевич	Аттестат № от Выдан	, БИН

19. Изменения в проекте

Изменения отсутствуют

20. Выданные замечания

Выданные замечания отсутствуют

21. Примечание

СМР на объекте завершены, объект введен в эксплуатацию.

22. Фотофиксация на объекте

1) KZ200001339143Ru талон ув.jpg

"Нұр-Сұлтан қаласының Қалалық орта сапасы және бақылау басқармасы " мемлекеттік мекемесі

Нұр-Сұлтан қаласы әкімінің аппараты

Нұр-Сұлтан қ., көшесі Достық, № 13 үй

Государственное учреждение "Управление контроля и качества городской среды города Нур-Султан"

Акимат города Нур-Султан

г.Нур-Султан, улица Достык, дом № 13

Талон

о приеме уведомления о начале или прекращении осуществления деятельности или определенных действий

Настоящим, Государственное учреждение "Управление топливно-энергетического комплекса и коммунального хозяйства города Нур-Султан", 130740015861

(полное наименование юридического лица, бизнес-идентификационный номер, фамилия, имя, отчество (в случае наличия) физического лица, индивидуальный идентификационный номер)

уведомляет о:

начале осуществления определенного действия по **Уведомление о начале строительно-монтажных работ**, "Наружные сети инженерных коммуникаций по объекту "Многоквартирный жилой комплекс со встроенными помещениями и паркингом, расположенный в г. Нур-Султан, район Байконыр, в квадрате улиц Агыбай батыра, Гумаш Караш, Тараз, Асан Кайгы (МЖК " Территория комфорта-2"), ,Республика Казахстан, г.Нур-Султан, Район "Байқоныр",, , , ,

(указывается наименование деятельности или действия)

Наименование принимающей организации Государственное учреждение "Управление контроля и качества городской среды города Нур-Султан"

Входящий регистрационный номер уведомления: KZ64REA00197985

Дата и время приема уведомления: 03.11.2020 09:25

(полное наименование юридического лица, бизнес-идентификационный номер, фамилия, имя, отчество (в случае наличия) физического лица, индивидуальный идентификационный номер)

Бұл құжат ҚР 2003 жылдың 7 қаңтарындағы «Электронды құжат және электронды сандық қол қою» туралы заңның 7 бабы, 1 тармағына сәйкес қағаз бетіндегі заңмен тең. Электрондық құжа

2) WhatsApp Image 2021-06-02 at 16.36.07.jpeg

3) WhatsApp Image 2021-06-02 at 16.36.07 (1).jpeg

4) WhatsApp Image 2021-06-02 at 17.02.06.jpeg

5) WhatsApp Image 2021-06-14 at 10.36.09 (1).jpeg

6) WhatsApp Image 2021-06-14 at 10.36.09 (3).jpeg

7) WhatsApp Image 2021-06-14 at 10.36.10.jpeg

8) WhatsApp Image 2021-06-14 at 10.36.10 (2).jpeg

9) WhatsApp Image 2021-09-03 at 16.52.43.jpeg

10) WhatsApp Image 2021-09-03 at 16.52.44 (1).jpeg

11) WhatsApp Image 2021-09-03 at 16.52.44 (2).jpeg

12) WhatsApp Image 2021-09-03 at 16.52.44.jpeg

13) WhatsApp Image 2021-09-20 at 10.32.40 (1).jpeg

14) WhatsApp Image 2021-09-20 at 10.32.43.jpeg

15) WhatsApp Image 2021-09-20 at 10.32.45.jpeg

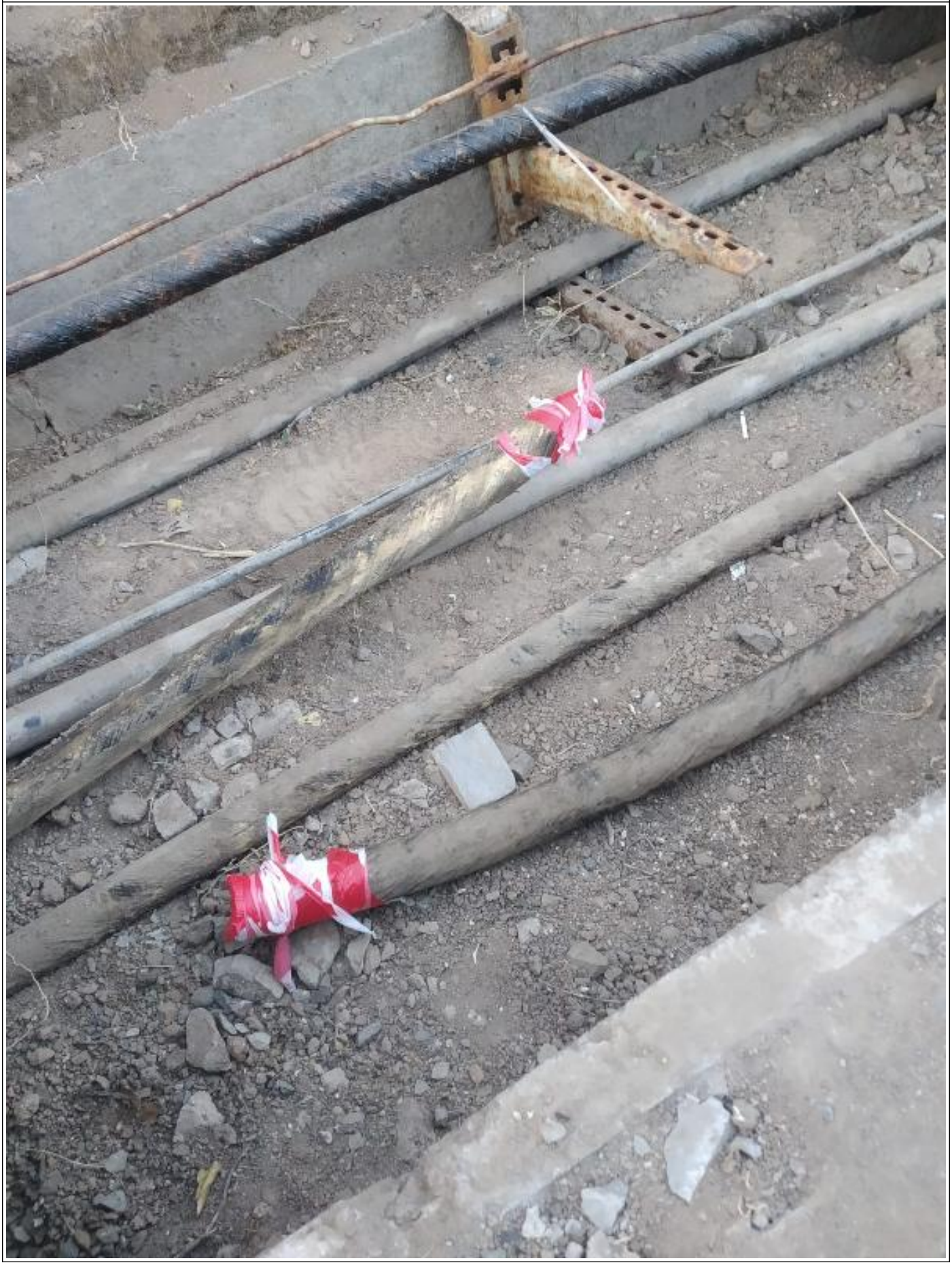

23. Фотофиксация в замечаниях

Фотофиксации в замечаниях не загружены

Обо все изменениях, связанных с приведенными в настоящем отчете сведениями,
обязуюсь своевременно сообщать в органы государственного архитектурно-строительного контроля и надзора.
За достоверность сведений, содержащихся в отчете и (или) прилагаемых к отчету документа несу полную ответственность.

Лист согласования

Подписант	Дата постановки ЭЦП
Эксперт ТН: ИИН 661211350250 - ШАДИЕВ КАИЫРГЕЛЬДЫ КАЙСИНОВИЧ	05.01.2022 13:10:10
Руководитель ТН: ИИН 700601402244 - МИШИТБАЕВА ГУЛЬНАРА ШАЙМУРАТОВНА	06.01.2022 01:08:20

Осы құжат «Электрондық құжат және электрондық цифрлық қолтаңба туралы» Қазақстан Республикасының 2003 жылғы 7 қаңтардағы N 370-II Заңы 7 бабының 1 тармағына сәйкес қағаз тасығыштағы құжатпен бірдей.
Данный документ согласно пункту 1 статьи 7 ЗРК от 7 января 2003 года N370-II «Об электронном документе и электронной цифровой подписи» равнозначен документу на бумажном носителе.