«Жетісу облысында 141 - 142+200 км Р-20 «Сарыөзек-Көктал» республикалық маңызы бар автомобиль жолындағы Көнбе өзені арқылы өтетін көпірді күрделі жөндеу»

жұмыс жобасы бойынша

06.06.2024 ж. № 01-0251/24

(оң)

ҚОРЫТЫНДЫ

ТАПСЫРЫС БЕРУШІ:

Жетісу облысының "ҚазАвтоЖол" Ұлттық компаниясы" акционерлік қоғамының филиалы

БАС ЖОБАЛАУШЫ:

"АИС Проект" жауапкершілігі шектеулі серіктестігі

Астана қаласы

ЗАКЛЮЧЕНИЕ

№ 01-0251/24 от 06.06.2024 г.

(положительное)

на рабочий проект

«Капитальный ремонт моста через реку Конбе на автомобильной дороге республиканского значения Р-20 «Сарыозек-Коктал» км 141 - 142+200 в области Жетісу»

ЗАКАЗЧИК:

филиал акционерного общества "Национальная компания "ҚазАвтоЖол" области Жетісу

ГЕНПРОЕКТИРОВЩИК:

Товарищество с ограниченной ответственностью "АИС Проект"

г. Астана

1. ВИД ДОКУМЕНТАЦИИ: Рабочий проект.

2. НАИМЕНОВАНИЕ: РП «Капитальный ремонт моста через реку Конбе на автомобильной дороге республиканского значения Р-20 «Сарыозек-Коктал» км 141 - 142+200 в области Жетісу».

3. ОСНОВАНИЕ:
Договор от 01.04.2024 г. № 01-0640.

4. ЗАКАЗЧИК: филиал акционерного общества "Национальная компания "ҚазАвтоЖол" области Жетісу.

5. ГЕНПРОЕКТИРОВЩИК: Товарищество с ограниченной ответственностью "АИС Проект", лицензия от 04.10.2023 г. №ГСЛ №00569 (I категория).

ГИП – Кожабергенова Е.М. (приказ № 9-к от 09 марта 2023 года).

6. ИСТОЧНИК ФИНАНСИРОВАНИЯ: Государственные инвестиции.

7. ОСНОВНЫЕ ИСХОДНЫЕ ДАННЫЕ
7.1 Основание для разработки:
техническое задания на проектирование, выданное заказчиком от 01 марта 2023 года;
дополнение к техническому заданию на проектирование, выданное заказчиком 23 января 2024 года;
архитектурно-планировочное задание от 17 августа 2023 года № KZ78VUA00958587, выданное ГУ «Отдел строительства, архитектуры и градостроительства Панфиловского района»;
постановление на право постоянного землепользования выданное акиматом Панфиловского района Алматинской области от 22 декабря 2006 года №679;
акт на право постоянного землепользования, кадастровый номер 03-262-094-003, площадью 341,34 га;
акт обследования мостового перехода с ведомостью демонтажа, утверждённая заказчиком от 06 ноября 2023 года;
ведомость демонтажа, согласованная заказчиком от 12 марта 2024 года;
акт обследования автомобильной дороги, утверждённая заказчиком от 31 января 2024 года;
акт обследования зеленых насаждений, от 06 ноября 2023 года;
письмо ГУ «Управление ветеринарии области Жетісу» от 22 мая 2023 года №41-02/301 об отсутствии скотомогильников (биотермических ям), пунктов почвенных очагов стационарно-неблагополучных по сибирской язве, сибиреязвенных захоронений на проектируемом участке строительства в радиусе 1000 метров;
письмо «TNS-Plus», от 21 ноября 2023 года № 01-01/563 – согласование ПСД;
письмо акимата Панфиловского района области Жетісу, от 04 октября 2023 года №82-05/3477 – о заборе воды для питьевых и технических нужд;

письмо ГУ "Отдел жилищно-коммунального хозяйства, пассажирского транспорта, автомобильных дорог и жилищной инспекции Панфиловского района" от 22 января 2024 года №30 о месте расположения свалки ТБО;

письмо заказчика о начале строительства от 13 мая 2024 года №16-01/1/1410-И - начало строительства третий квартал 2024 года;

письмо заказчика о снегозаносимости участка проектирования от 14 февраля 2024 года №16-01/01/435-И;

письмо заказчика об уровне ответственности объекта от 29 января 2024 года №16-01/1/247-И;

письмо ГУ «Управление природных ресурсов и регулирования природопользования области Жетісу» от 18 апреля 2024 года №18-01/18-03/668-И о том, что проектируемая дорога не входит в земле лес фонд;

перечень оборудования, материалов, изделий с примененными прайс-листами, утвержденный заказчиком от 16 мая 2024 года;

техническое заключение по обследованию моста выполнено в 2023 году ТОО «АИС Проект» (свидетельство об аккредитации № KZ34VWC00153922 срок действия свидетельства до 11 апреля 2025 года);

отчет по инженерно-геодезическим изысканиям выполненный в 2023 году, архивный номер 04.2023-01 ТОО "GEOKGS" (лицензия на изыскательскую деятельность № 21021413, выданная Государственное учреждение "Управление государственного архитектурно-строительного контроля Алматинской области". Акимат Алматинской области. от 29.06.2021, года приложение на двух страницах);

отчет по инженерно-гидрологическим изысканиям выполненный в 2023 году ТОО "АИС Проект" (лицензия на изыскательскую деятельность ГСЛ №00569, выданная КГУ "Управление градостроительного контроля города Алматы". Акимат города Алматы. от 31 января 2019, года приложение на двух страницах);

отчет по инженерно-геологическим изысканиям выполненный в 2023 году, архивный номер 10.2023-1 ТОО "GEOKGS" (лицензия на изыскательскую деятельность № 21021413, выданная Государственное учреждение "Управление государственного архитектурно-строительного контроля Алматинской области". Акимат Алматинской области. от 29.06.2021, года приложение на двух страницах).

7.2 Согласования заинтересованных организаций:

ГУ «Областной филиал по области Жетісу акционерного общества "Национальная компания "ҚазАвтоЖол» - согласование рабочего проекта №16-01/01/277-И от 31 января 2024 года;

ГУ "Отдел строительства, архитектуры и градостроительства Панфиловского района" – согласование эскизного проекта № KZ57VUA01000190 от 16 октября 2023 года;

РГУ «Балкаш-Алакольская бассейновая инспекция по регулированию использования и охране водных ресурсов» КВР МЭГПР РК» - согласование рабочего проекта от 30 ноября 2023 года № KZ55VRC00018183;

ТОО «Археологическая экспедиция» - заключение археологической экспертизы №АЕС-396 от 14 апреля 2023 года;

ГУ «Департамент полиции области Жетісу МВД РК» - согласование рабочего проекта от 02 февраля 2024 года №19-05-19-5-5-61/19517-И.

8. ОСНОВНЫЕ ДАННЫЕ ОБЪЕКТА И ПРИНЯТЫЕ ПРОЕКТНЫЕ РЕШЕНИЯ

8.1 Место размещения объекта и характеристика участка строительства

Месторасположение: область Жетісу, Панфиловский район, мост через реку Конбе.
Сейсмичность района: 8 баллов.

8.2 Проектные решения

Капитальный ремонт произведен на основании техническое заключение по обследованию моста выполнено в 2023 году ТОО «АИС Проект». В рабочем проекте предусмотрен строительство нового моста, а также демонтаж существующего сооружения.

Соответствие разделов проекта строительства внесённым изменениям по замечаниям экспертов, требованиям нормативных правовых актов и государственных нормативов, действующих в Республике Казахстан приведено в таблице 1.

Таблица 1

№ п/п	Раздел	Эксперт	Номер аттестата	Результат
1	Автомобильные дороги	Шарапова Г.Н.	KZ82VJE00057794	Соответствует
2	Инженерно-геологические изыскания	Шарапова Г.Н.	KZ82VJE00057794	Соответствует
3	Проект организации строительства	Абай А.Е.	KZ15VJE00062007	Соответствует
4	Инженерно-геологические изыскания	Кашкимбаев А.К.	KZ89VJE00047483	Соответствует
5	Раздел по рассмотрению ценовых предложений по сметной документации	Койшебаева Г.С.		Соответствует
6	Обустройство дороги, организация движения	Шарапова Г.Н.	KZ82VJE00057794	Соответствует
7	Мостовые сооружения	Кашкимбаев А.К.	KZ89VJE00047483	Соответствует
8	Сметный раздел	Абай А.Е.	KZ15VJE00062007	Соответствует
9	Санитарно-эпидемиологический раздел	Ангербаева Ж.А.	KZ72VJE00030717	Соответствует

9. РЕЗУЛЬТАТЫ ЭКСПЕРТИЗЫ

Оценка принятых решений

Рабочий проект разработан в необходимом объеме, в соответствии с заданием на проектирование, исходными данными, техническими условиями и требованиями.

Принятые проектные решения с внесенными изменениями по замечаниям экспертов соответствуют государственным нормативным требованиям и функциональному назначению объекта.

Уровень ответственности объекта – II (нормальный), относящийся к технически сложным.

Основные технико-экономические показатели

Таблица 2

№ п/п	Наименование показателей	Ед. изм.	Показатели	
			заявленные	рекомендуемые к утверждению
1	Длина моста	м	69,952	69,952
2	Схема моста	м	3х21,0	3х21,0
3	Габариты моста	м	Г-10+2х0,75	Г-10+2х0,75
4	Категории дороги		III	
5	Общая длина участка	м	1,230	1,230
6	Строительная длина подходов	м	1,149	1,149
7	Количество полос движения	шт	2	2
8	Ширина полосы движения	м	3,5	3,5
9	Ширина проезжей части	м	7,0	6
10	Тип дорожной одежды		Капитальный нежесткого типа	
11	Вид покрытия		асфальтобетонное	
12	Общая сметная стоимость строительства в текущих и прогнозных ценах 2023-2025 годов, всего в том числе:	млн. тенге	2677,357	2344,176
12.1	СМР	млн. тенге	2291,473	2007,404
12.2	прочие затраты	млн. тенге	385,884	336,772
	Из них в ценах: 2023 г. (стоимость ПИР и экспертизы) 2024 г. 2025 г.	млн. тенге		 26,737 1 327,654 989,785
13	Продолжительность строительства	мес.	7	7

Ссылка на окончательную редакцию документации*

(нажмите на данную ссылку или отсканируйте QR-код)

*в соответствии с пунктом 6 Правил оформления экспертных заключений по градостроительным и строительным проектам (технико-экономическим обоснованиям и проектно-сметной документации), утвержденных приказом Министра национальной экономики Республики Казахстан от 2 апреля 2015 года № 305.

10. ВЫВОДЫ

1. С учетом внесенных изменений и дополнений рабочий проект «Капитальный ремонт моста через реку Конбе на автомобильной дороге республиканского значения Р-20 «Сарыозек-Коктал» км 141 - 142+200 в области Жетісу» соответствует требованиям нормативных правовых актов и государственных нормативов, действующих в Республике Казахстан, и рекомендуется для утверждения в установленном порядке.

2. Настоящее экспертное заключение выполнено с учетом исходных материалов (данных), утвержденных заказчиком для проектирования, достоверность которых гарантирована Заказчиком в соответствии с условиями договора.

3. Заказчик при приемке документации по проекту строительства от проектной организации должен проверить ее на соответствие настоящему экспертному заключению.

4. Заказчику при строительстве максимально использовать оборудование, материалы и конструкции отечественных товаропроизводителей.

10. ТҰЖЫРЫМДАР

1. Енгізілген өзгерістер мен толықтыруларды ескере отырып, «Жетісу облысында 141 - 142+200 км Р-20 «Сарыөзек-Көктал» республикалық маңызы бар автомобиль жолындағы Көнбе өзені арқылы өтетін көпірді күрделі жөндеу» жұмыс жобасы Қазақстан Республикасында қолданылатын нормативтік құқықтық актілердің және мемлекеттік нормативтердің талаптарына сәйкес келеді және белгіленген тәртіппен бекіту үшін ұсынылады.

2. Осы сараптама қорытындысы жобалау үшін тапсырыс беруші бекіткен бастапқы материалдар (деректер) ескеріле отырып орындалды, олардың дұрыстығына шарт талаптарына сәйкес Тапсырыс беруші кепілдік етеді.

3. Тапсырыс беруші құрылыс жобасы бойынша құжаттаманы қабылдап алу кезінде оны осы сараптама қорытындысына сәйкестігіне тексеруі тиіс.

4. Тапсырыс беруші құрылыс кезінде отандық тауар өндірушілердің жабдығын, материалдарын және конструкцияларын барынша пайдалансын.

Тикибаев Е.А.

Заместитель генерального директора по производству

РГП "Госэкспертиза"

Рихтер Е.А.

Начальник отдела

РГП "Госэкспертиза"

Хван К.

Главный специалист

РГП "Госэкспертиза"

Баширов Р.К.

Начальник управления

РГП "Госэкспертиза"

Бердашев Б.Ж.

Начальник отдела

РГП "Госэкспертиза"

Абай А.Е.

Эксперт

РГП "Госэкспертиза"

Ангербаева Ж.А.

Эксперт

РГП "Госэкспертиза"

Койшебаева Г.С.

Руководитель сектора

РГП "Госэкспертиза"

Шарапова Г.Н.

Эксперт

РГП "Госэкспертиза"

Кашкимбаев А.К.

Эксперт

РГП "Госэкспертиза"

ИЗМЕНЕНИЕ
в экспертное заключение от 06.06.2024 года № 01-0251/24 по РП «Капитальный ремонт моста через реку Конбе на автомобильной дороге республиканского значения Р-20 «Сарыозек-Коктал» км 141 - 142+200 в области Жетісу» (далее – Экспертное заключение), выданное РГП "Госэкспертиза".

Заказчик – филиал акционерного общества "Национальная компания "ҚазАвтоЖол" области Жетісу.

Генпроектировщик – Товарищество с ограниченной ответственностью "АИС Проект".

1. В текст экспертного заключения внесены следующие изменения:

в разделе 9 «Результаты экспертизы», в подразделе «Оценка принятых решений», в таблице 2 «Основные технико-экономические показатели» в подпункте 9 «Ширина проезжей части» рекомендуемый к утверждению показатель «6 м» изменен на «7,0 м».

2. Настоящее изменение является неотъемлемой частью Экспертного заключения.

Первый заместитель генерального директора

Первый заместитель генерального директора
Тикибаев Е.А.

Руководитель экспертной группы

Эксперт
Кашкимбаев А.К.

Экспертная группа:

Устинова Э.Р.
Главный специалист
РГП "Госэкспертиза"

Кашкимбаев А.К.
Эксперт
РГП "Госэкспертиза"

Шарапова Г.Н.
Эксперт
РГП "Госэкспертиза"

Койшебаева Г.С.
Руководитель сектора
РГП "Госэкспертиза"

Ангербаева Ж.А.

Эксперт
РГП "Госэкспертиза"

Абай А.Е.
Эксперт
РГП "Госэкспертиза"

Баширов Р.К.
Начальник управления
РГП "Госэкспертиза"

Бердашев Б.Ж.
Начальник отдела
РГП "Госэкспертиза"
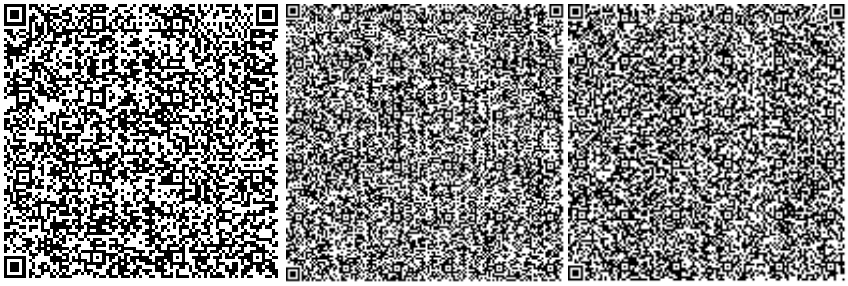
Рихтер Е.А.
Начальник отдела
РГП "Госэкспертиза"