	Форма изложена в редакции приказа Министра индустрии и инфраструктурного развития Республики Казахстан от 9 августа 2019 года № 632
	приказа Министра индустрии и инфраструктурного развития Республики Казахстан от 8 февраля 2021 года № 53
	Утвержден приказом Министра по инвестициям и развитию Республики Казахстан от 24 апреля 2017 года № 234
	форма

Акт приемки объекта в эксплуатацию

«11» 09 2024года

Заказчик Государственное учреждение «Отдел строительства акимата города Экибастуз», БИН 060 240 010 430, 347259, 141200, Павлодарская область, город Экибастуз, улица Энергетиков, 62, руководитель Шарипов Ринат Жасуланович

фамилия, имя, отчество (при наличии), ИИН, телефон – для физических лиц, наименование организации – для юридических лиц, БИН, тлефон, почтовый индекс, область, город, район, населенный пункт, наименование улицы, номер дома/здания (стационарного помещения)

на основании:

Декларации о соответствии (прилагается) от 11 09 2024 года, ТОО «Горэлектросеть», Председатель Правления Олжабаева Майгуль Аскаровна, Павлодарская область, город Экибастуз, улица Ауэзова, 12, БИН 960 940 000 138, 340844

дата подписания декларации, наименование подрядной (генподрядной) организации, фамилия, имя, отчество (при наличии) руководителя, юридический адрес, БИН, телефон

Заключения о качестве строительно-монтажных работ (прилагается) от 11 09 2024 года, ТОО «СтройСити LTD», руководитель Ерболқызы Гулзат, Жаменкин Виталий Сагадатович, № KZ95VWC00172321 от 18.08.2023 г., БИН 140640011222, 87054095451

дата подписания заключения, наименование организации, фамилия, имя, отчество (при наличии) экспертов технического надзора, № и дата получения аттестатов, БИН, телефон

Заключения о соответствии выполненных работ проекту (прилагается) от 11.09 2024 года, ТОО «Somet», руководитель Демин Роман Владимирович, Билоножка Дмитрий Сергеевич, KZ68VJE00061829 от 29.01.2021 г., БИН 070940005957, 87052046653

дата заключения, наименование организации, фамилия, имя, отчество (при наличии) экспертов авторского надзора, № и дата получения аттестатов, БИН, телефон

произведя осмотр готовности предъявленного подрядчиком (генеральным подрядчиком) к приемке в эксплуатацию объекта: **«Реконструкция системы электроснабжения насосной станции №2 ОВС II подъема г. Экибастуза, Павлодарской области. Корректировка»,** II нормальный, технически и технологически несложный объект

наименование объекта и вид строительства (новое, расширение, реконструкция, техническое перевооружение, модернизация, скапитальный ремонт), уровень ответственности, техническая и технологическая сложность объекта

по адресу Павлодарская область, город Экибастуз
(область, район, населенный пункт, микрорайон, квартал, улица, номер дома (корпуса)

проверив комплектность исполнительной технической документации, в том числе посредством электронного модуля исполнительной технической документации «____»_____2024 год
дата ознакомления

подтверждает что:

1. Строительство объекта осуществлено на основании:

1) Постановление о предоставлении права постоянного землепользования земельным участком от 07.04.2011 года № 5880
документ, подтверждающий наступление юридических фактов (юридических составов), на основании которых возникают, изменения или прекращаются права на земельный участок, в том числе договоры, решения судов, правовые акты исполнительных органов, свидетельство о праве на наследство, передаточный акт или разделительный баланс при реорганизации негосударственных бридических лиц, владеющих земельным участком на праве собственности или выкупивших право временного возмездного землепользования (аренды)

либо решения о реконструкции (перепланировке, переоборудовании) помещений (отдельных частей) существующих зданий от «___»_____20____года №_____
наименование органа вынесшего решение

2) талона о приеме уведомления о начале строительно-монтажных работ Государственное учреждение «Управление государственного архитектурно-строительного контроля Павлодарской области», 28.05.2024 года, №KZ66REA00392822
наименование органа принявшего уведомление, дата и № принятия талона

3) проекта (проектно-сметной документации) ТОО «Somet», РП 14-21, 3-23С
наименование проектной организации, номер проекта

утвержденного(й) ГУ «Отдел строительства акимата города Экибастуз», №55/1 от 18.05.2023 год
дата и номер проекта, наименование организации утвердившей (переутвердившей) проект и дата утверждения

2. Строительно-монтажные работы осуществлены в сроки:

начало работ «28» мая 2024 года;

окончание работ «05» сентября 2024 года;

при продолжительности строительства, месяц:
по норме или по проекту организации строительства, месяц: 3,5;
фактически, месяц: 3,5;

3. Объект (комплекс) имеет следующие основные технико-экономические показатели (мощность, производительность, производственная площадь, протяженность, вместимость, объем, пропускная способность, провозная способность, число рабочих мест и тому подобное, заполняется по всем объектам (кроме жилых домов) в единицах измерения соответственно целевой продукции или основным видам услуг):

Мощность, производительность и так далее	Единица измерения	По проекту		Фактически	
		общая (с учетом	в том числе пускового	общая (с учетом	в том числе пускового

		ранее принятых)	комплекса или очереди	ранее принятых)	комплекса или очереди
Напряжение сети	кВ	35/6		35/6	
Оборудование ПС-35/6 кВ, в том числе блоки, шкафы ШЗН, ШЗТ-Т, ящик ЯРП, трансформатор, изолятор ИОС	комп.	1		1	
Ограничитель перенапряжения типа SE45.328-10 с прокалывающим зажимом /ОПНп-10/11,5/10/400 УХЛ1/	шт.	3		3	
Разъединитель линейный для наружной установки, двухколонкового типа РЛНД-1-10Б/200 (трехполюсный)	шт.	1		1	
Релейные шкафы ОПУ. в том числе шкафы ШТ-МТ. ЩЦС-МТ, ШУЭ-МТ, ШОТ-МТ, ШАБ-МТ, ШУ-МТ-ШЗН, ШУ-МТ-ШЗТТ	комп.	1		1	
Ящик с понижающим трансформатором СТ РК ГОСТ Р 51321.1-2010, типа ЯТП 0,25 220/36-3 36 УХЛ4 IP30	шт.	1		1	
КРУ-6кВ в БМЗ, в составе ячейки и шкафы КСО, щит собственных нужд	комп.	1		1	
Стойка ВС105-167	шт.	1		1	
Стойка для опор высоковольтных линий электропередачи СТ РК 2387-2013 марки СВ105-3,5	шт.	3		3	
Стойка СОН 44-29	шт.	7		7	

Кабель силовой с алюминиевой жилой, с бумажной пропитанной изоляцией, свинцовой оболочкой, напряжение 6кВ ГОСТ 18410-73, марки АСБл 3х240(ок)-6	км	0,29		0,29	
Муфта концевая внутренней установки для 3-жильных кабелей с бумажной изоляцией в общей оболочке, с наконечниками со срывными головками, напряжение от 6 до 10 кВ ГОСТ 13781.0-86 типа GUST-12/150-240/800-L12	шт	4		4	
Кабельный лоток глухой, замкового типа высотой 100 мм, шириной 100 мм /короб КП-0,1/0,1-2У1/	м	24		24	
Кабельный лоток глухой, замкового типа высотой 100 мм, шириной 200 мм /короб КП-0,1/0,2-2У1/	м	1		1	
Провод неизолированный для воздушных линий электропередачи из стальных оцинкованных проволок 1 группы и алюминиевых проволок ГОСТ 839-80, марки АС 150/24 мм2	км	0,085		0,085	

Выпуск продукции (оказания услуг), предусмотренной проектом в объеме, соответствующем нормам освоения проектных мощностей в начальный период _____;

факт начала выпуска продукции с указанием объема

Жилой дом имеет следующие показатели:

Показатели	Единица измерения	По проекту	Фактически
Общая площадь	метр в квадрате (далее - $м^2$)		
Число этажей	этаж		
Общий строительный объем	метр в кубе (далее - $м^3$)		
В том числе подземной части	$м^3$		
Площадь встроенных, встроенно-пристроенных и пристроенных помещений	$м^2$		

Показатели	По проекту	Фактически

	число квартир	площадь квартир, м^2		число квартир	площадь квартир, м^2	
		общая	жилая		общая	жилая
Всего квартир, в том числе: однокомнатных двухкомнатных трехкомнатных четырехкомнатных и более						

4. Технологические и архитектурно-строительные решения по объекту характеризуются следующими данными: установка линейного портала типа ПС35 Я2, установка отдельностоящего молниеотвода МО-1, устройство опорных ж/б конструкций иарки СОН под разъеденитель 35кВ типа РГП.2-35-1000, трансформатор напряжения, трансформатор тока ТОЛ , выключатель вакуумный наружной установки ВВН, ограничитель перенапряения ОПН, изолятор, устройство фундаментов под трансформатор ТМН-4000/35 У1 и БМЗ КРУН-6кВ, а также установка ж/б кабельных лотков.

краткие технические характеристики по особенностям его размещения, по основным материалам и конструкциям, инженерному и технологическому оборудованию

5. На объекте установлено предусмотренное проектом оборудование в количестве согласно актам о его приемке после индивидуального испытания и комплексного опробования;

6. Наружные инженерные коммуникации (холодное и горячее водоснабжение, канализация, теплоснабжение, газоснабжение, электроснабжение и связь) обеспечивают нормальную эксплуатацию объекта (здания, сооружения, помещения) и приняты городскими эксплуатационными организациями;

7. Сметная стоимость по утвержденному проекту (проектно-сметной документации): всего 364616,587 тыс. тенге, в том числе строительно-монтажных работ _____ тыс. тенге, оборудования, инструмента и инвентаря _____ тыс. тенге

8. Сметная стоимость основных фондов, принимаемых в эксплуатацию 355482,708 тыс. тенге, в том числе: стоимость строительно-монтажных работ 340018,385 тыс. тенге; стоимость оборудования, инструмента и инвентаря _____тыс. тенге

9. Доля местного содержания предусмотрена в проектно-сметной документации 100% и фактически примерно 90% (на объектах финансируемых за счет государственных инвестиций и средств квазигосударственного сектора);

10. Класс энергоэффективности здания _-_;

11. Объект построен в соответствии с утвержденным проектом (проектно-сметной документацией) и требованиями государственных нормативных документов в области архитектуры, градостроительства и строительства.

РЕШИЛ: **«Реконструкция системы электроснабжения насосной станции №2 ОВС II подъема г. Экибастуза, Павлодарской области. Корректировка»**

наименование объекта (комплекса)

принять в эксплуатацию.

Заказчик Шарипов Ринат Жасуланович 11.09.24

фамилия, имя, отчество (при наличии), подпись руководителя, место печати (при наличии)

Технический надзор:

1)аттестованный (-ые) эксперт(-ы) Жаменкин Виталий Сагадатович

фамилия, имя, отчество (при наличии)эксперта,специализация аттестата, подпись, дата , место печати (при наличии)

11.09.24

2) аккредитованная организация ТОО «СтройСити LTD» Ерболкызы Гулзат

(наименование организации) имеющей в своем составе аттестованного(-ых) эксперта (-ов), фамилия, имя, отчество (при его наличии) руководителя, подпись, дата, место печати (при наличии)

11.09.24

фамилия, имя, отчество (при наличии)эксперта,специализация аттестата, подпись, дата , место печати (при наличии)

Авторский надзор:

1) разработчик проекта ТОО «Somet», Демин Роман Владимирович 11.09.24

(наименование организации, фамилия, имя, отчество (при его наличии), должность), подпись, дата, место печати (при наличии)

2) организация ТОО «Somet», Демин Роман Владимирович 11.09.24

(наименование организации) имеющей в своем составе аттестованного(-ых) эксперта (-ов), фамилия, имя, отчество (при его наличии) руководителя, подпись, дата, место печати (при наличии)

фамилия, имя, отчество (при наличии)эксперта,специализация аттестата, подпись, дата , место печати (при наличии)

3) аттестованный (-ые) эксперт(-ы) Билоножка Дмитрий Сергеевич, по объектам первого уровня ответственности-в части несущих и ограждающих конструкций.

фамилия, имя, отчество (при наличии)эксперта,специализация аттестата, подпись, дата , место печати (при наличии)

11.09.24

Подрядчик

(генеральный подрядчик) Олжабаева Майгуль Аскаровна

фамилия, имя, отчество (при наличии), подпись руководителя, место печати (при наличии)

11.09.24

Приложение 3
к акту приемки объекта
в эксплуатацию
форма

Технические характеристики объекта
(линии электропередач)

№ п/п	Наименование	Единица измерения	Количество
1	*2*	*3*	*4*
1	Воздушные ЛЭП низкого напряжения…	километр (далее – км)	-
2	Воздушные ЛЭП Высокого напряжения 6 кВ	км	0,028
3	Кабельные ЛЭП низкого напряжения …	км	-
4	Кабельные ЛЭП высокого напряжения 6 кВ	км	0,29
5	Площадь опор	м 2	
6	Опоры:		
	1) металлические	штук (далее – шт)	-
	2) деревянные с деревянными приставками	шт	-
	3) деревянные с железобетонными приставками	шт	-
	4) железобетонные	шт	8
	5) тросовые подвесы	шт	-
7	Провода:		
	1) медные	км	-
	2) алюминиевые	км	-
	3) сталеалюминиевые АС-150/24	км	0,085
8	Кронштейны для светильников:		
	1) железобетонные	шт	-
	2) металлические	шт	-
9	Арматура уличного освещения:		
	1) светильники с лампами накаливания	шт	-
	2) светильники с ртутными лампами	шт	-
	3) светильники с люминесцетными лампами	шт	-
10	Кабели:	км	-
	1) марки АСБл 3х240(ок)-6	км	0,29
11	Муфты соединительные...	шт	-
12	Муфты концевые	шт	4
13	Контуры заземления	шт	1
14	Устройства грозозащиты	шт	2
15	Дорожные покрытия кабельных сетей:		
	1) асфальтобетонные	$м^2$	-
	2) булыжные	$м^2$	-
	3) тротуары	$м^2$	-

16	Оборудование ПС-35/6 кВ, в том числе блоки, шкафы ШЗН, ШЗТ-Т, ящик ЯРП, трансформатор, изолятор ИОС	комп.	1
17	КРУ-6кВ в БМЗ, в составе ячейки и шкафы КСО, щит собственных нужд	комп.	1
18	Релейные шкафы ОПУ, в том числе шкафы ШТ-МТ. ЩЦС-МТ, ШУЭ-МТ, ШОТ-МТ, ШАБ-МТ, ШУ-МТ-ШЗН, ШУ-МТ-ШЗТТ	комп.	1

11.09.24

Заказчик Шарипов Ринат Жасуланович

фамилия, имя, отчество (при наличии), подпись руководителя *М.П.(при наличии)*

11.09.24

Авторский надзор Билоножка Дмитрий Сергеевич

фамилия, имя, отчество (при наличии), подпись эксперта *М.П.(при наличии)*

10. Исполнительная геодезическая схема фактического положения подземных инженерных сетей и/или зданий (сооружений) выполнена (обязательное приложение к декларации о соответствии)

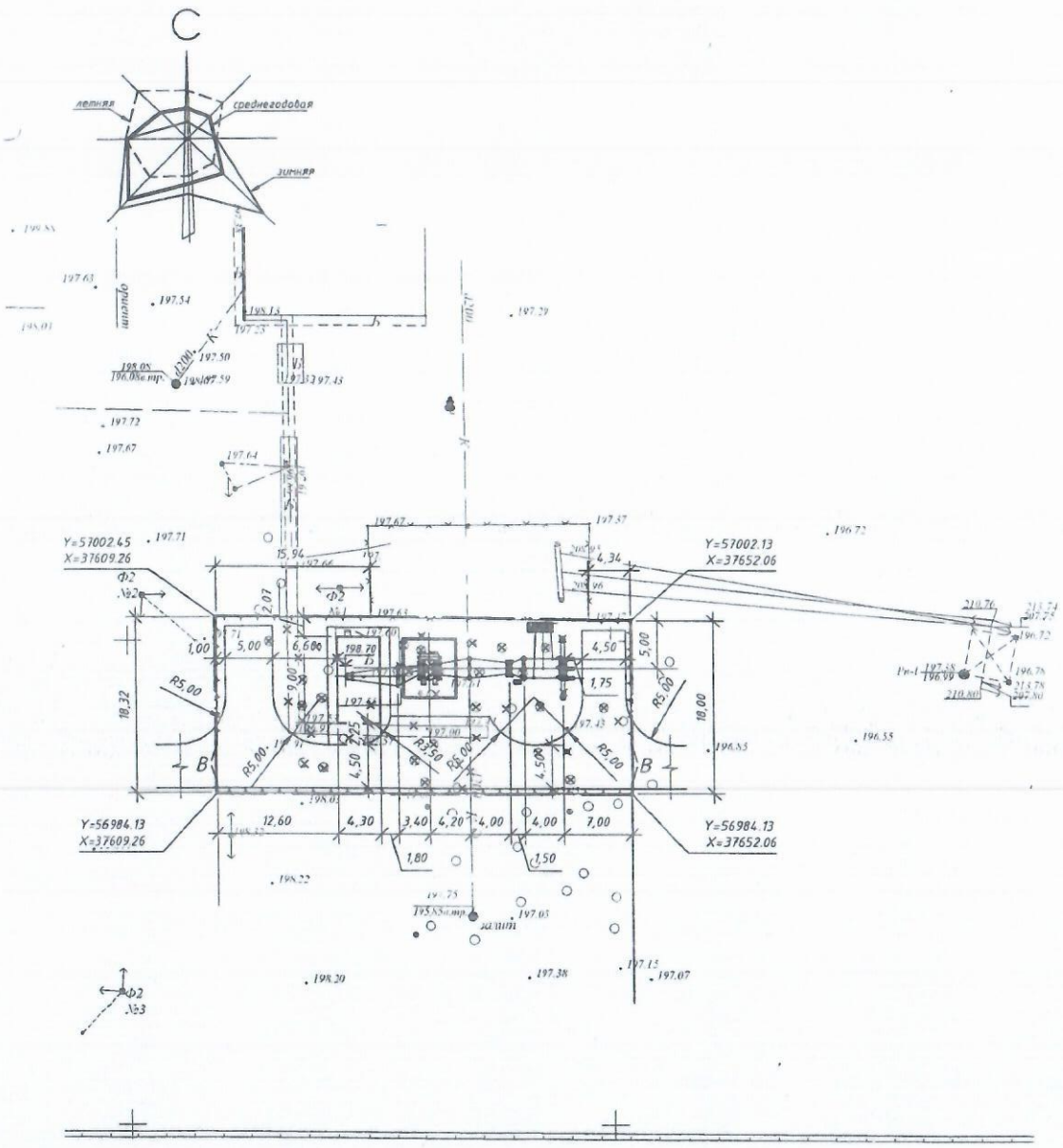

9 (_____) парақта тігілген,
нөмірленген, мөрмен бекітілді.
Қолы_____
Прошито, пронумеровано, скреплено
печатью 9 (_____) листа
Подпись_____