Приложение 2 к перечню
некоторых приказовв сфере
строительной деятельности, в
которые вносятся
изменения и дополнения
Утвержденприказом
Министрапо инвестициям и развитию
Республики Казахстан
от 24 апреля 2017 года№ 234
форма

ТОО "KazStroyMagnat"
ВОЗВРАТНЫЙ
ЭКЗЕМПЛЯР

Акт приемки объекта в эксплуатацию

Б26
28.10.2022г

«_____» _____ 2022года

Заказчик: **Государственное учреждение «Управление энергетики и развития инфраструктуры города Шымкент» в лице зам. руководителя Ердембеков М.К., БИН 130940007709 г. Шымкент, Проспект, ул. Т. Орынбаев, 33/2**

фамилия, имя, отчество (при наличии) – для физических лиц, наименование организации – для юридических лиц, почтовый индекс, область, город, район, населенный пункт, наименование улицы, номер дома/здания (стационарного помещения)

на основании:

Декларации о соответствии: «____» _____ 2022г. **ТОО «Газовое хозяйство «Шымкентгаз» БИН 000340005962 в лице директора Момбаева Ж.А., г. Шымкент, г. Шымкент, проезд Землячки д.5**

дата подписания декларации, наименование подрядной (генподрядной) организации, фамилия, имя, отчество (при наличии) руководителя, юридический адрес, БИН, телефон

Заключения о качестве строительно-монтажных работ от «____» _____ 2022г. **ТОО «KazStroyMagnat» в лице директора Тәңірберген Р.М., Эксперт по техническому надзору Арынов Н.Б. KZ35VJE00065430 от 14.05.2021г. БИН 180340026861**

дата заключения, наименование организации, фамилия, имя, отчество (при наличии) экспертов технического надзора, № и дата получения аттестатов, БИН, телефон

Заключения о соответствии выполненных работ проекту (прилагается) от «___» _____ 2022г. **ТОО «Асем-Құрылыс» в лице директора Тультаев Н.Ж., Эксперт по авторскому надзору Жаксыбаев С. аттестат №050 от 07.06.2016г. БИН 040440027352**

дата заключения, наименование организации, фамилия, имя, отчество (при наличии) экспертов авторского надзора, № и дата получения аттестатов, БИН, телефон

Произведя осмотр готовности предъявленного генеральным подрядчиком ТОО «Газовое хозяйство «Шымкентгаз» к приемке в эксплуатацию объекта: **«Строительство инженерно-коммуникационной инфраструктуры в Северо-Восточной части микрорайона «Туран» города Шымкент» (Сети газоснабжения. II-я очередь строительства)» - Технический сложный II (нормального) уровень ответственности.**

наименование объекта и вид строительства (**новое**, расширение,реконструкция, техническое перевооружение, модернизация, капитальный ремонт)уровеньответственности, техническая и технологическая сложность

по адресу: мкр. Туран г.Шымкент

(область, район, населенный пункт, микрорайон, квартал, улица, номер дома (корпуса)

проверив комплектность исполнительной технической документации в том числе посредством электронного модуля исполнительной технической документации _____ 2022 года, дата ознакомления подтверждает, что:

1. Строительство объекта осуществлено на основании:

1) решения (постановления) о предоставлении соответствующего права на землю акт на право постоянного землепользования №1051 от 02.07.2018 года, выданный постановление Акима г. Шымкент

наименование органа, вынесшего решение

Документ, подтверждающий наступление юридических фактов (юридических составов), на основании которых возникают, изменяются или прекращаются права на земельный участок, в том числе договоры, решения судов, правовые акты исполнительных органов, свидетельство о праве на наследство, передаточный акт или разделительный баланс при реорганизации негосударственных юридических лиц, владеющих земельным участком на праве собственности или выкупивших право временного возмездного землепользования (аренды) либо решения о реконструкции (перепланировке, переоборудовании) помещений (отдельных частей) существующих зданий.

2) талона о приеме уведомления о начале строительно-монтажных работ KZ14REA00266106 14.03.2022г. выданного ГУ "Управление контроля и качества городской среды города Шымкент

наименование органа, принявшего уведомление, дата № принятия талона

3) проекта (проектно-сметной документации) ТОО «Асем-Құрылыс» №230-20-2 от 2020г

наименование проектной организации, номер проекта

Утвержденного(й) филиал по Южному региону РГП «Госэкспертиза» №19-0157/21 от 07.04.2021 г.

дата и помер проекта, наименование организации утвердившей (переутвердившей) проект и дата утверждения

2. Строительно-монтажные работы осуществлены в сроки:

начало работ: май 2022г.;

месяц, год

окончание работ: октябрь 2022г.;

месяц, год

при продолжительности строительства, месяц:4,0;

по норме или по проекту организации строительства, месяц:4,0

фактически, месяц:5;

3. Объект (комплекс) имеет следующие основные технико-экономические показатели (мощность, производительность, производственная площадь, протяженность, вместимость, объем, пропускная способность, провозная способность, число рабочих мест и тому подобное, заполняется по всем объектам (кроме жилых домов) в единицах измерения соответственно целевой продукции или основным видам услуг):

Мощность, производительность и так далее	Единица измерения	По проекту		Фактически	
		общая (с учетом ранее принятых)	в том числе пускового комплекса или очереди	общая (с учетом ранее принятых)	в том числе пускового комплекса или очереди
Строительство сетей газоснабжения	Километр (тысяча метров)	17,217		17,217	

Выпуск продукции (оказания услуг), предусмотренной проектом в объеме, соответствующем нормам освоения проектных мощностей в начальный период _____;

факт начала выпуска продукции с указанием объема

Жилой дом имеет следующие показатели:

Показатели	**Единицаи змерения**	**По проекту**	**Фактически**
Общая площадь	метр в квадрате (далее – м2)		
Число этажей	этаж		
Общий строительный объем	метр в кубе (далее - м3)		

В том числе подземной части	м3		
Площадь встроенных, встроенно-пристроенных и пристроенных помещений	м2		

Показатели	По проекту			Фактически		
	Число квартир	Площадь квартир, м2		Число квартир	Площадь квартир, м2	
		общая	жилая		общая	жилая
Всего квартир, в том числе: однокомнатных двухкомнатных трехкомнатных четырехкомнатных и более						

4. Технологические и архитектурно-строительные решения по объекту характеризуются следующими данными:

Показатели	Ед.изм	По проекту	Фактически
1	2	3	4
Газопровод высокого давления		**85**	**85**
Труба полиэтиленовая ГАЗ PE 100 SDR 11 – 200х18,2мм ГОСТ Р 50838-2011	пм	85	85
ГРПШ 16-2ВУ1С	шт	1	1
ШУУРГ	шт	1	1
Труба стальная д.159х4мм ГОСТ 10704-91	пм	4	4
Задвижка ПЭ д.200мм	шт	1	1
Задвижка стальная д.150мм	шт	1	1
Газопровод среднего давления:		**17132**	**17132**
Подводящий газопровод			
Труба ПЭ ГАЗ PE 100 SDR11 315х28,6мм ГОСТ Р50838-2011	пм	287	287
Труба ПЭ ГАЗ PE 100 SDR11 280х25,4 мм ГОСТ Р50838-2011		1476	1476
Труба ПЭ ГАЗ PE 100 SDR11 250х22,7мм ГОСТ Р50838-2011		175	175
Труба ПЭ ГАЗ PE 100 SDR11 200х18,2мм ГОСТ Р50838-2011		716	716
Труба ПЭ ГАЗ PE 100 SDR11 160х14,6мм ГОСТ Р50838-2011		493	493
Труба ПЭ ГАЗ PE 100 SDR11 125х11,4мм ГОСТ Р50838-2011		105	105
Труба ПЭ ГАЗ PE 100 SDR11 110х10,0мм ГОСТ Р50838-2011		1070	1070
Труба ПЭ ГАЗ PE 100 SDR11 90х8,2мм ГОСТ Р50838-2011		50	50
Труба ПЭ ГАЗ PE 100 SDR11 75х6,8мм ГОСТ Р50838-2011		130	130
Труба ПЭ ГАЗ PE 100 SDR11 63х5,8мм ГОСТ Р50838-2011		262	262
Кран шаровый ПЭ д.125мм	шт	2	2
Кран шаровый ПЭ д.110мм	шт	1	1
Кран шаровый ПЭ д.90мм	шт	2	2
Кран шаровый ПЭ д.63мм	шт	9	9
Квартал 15			

Труба ПЭ ГАЗ PE 100 SDR11 110х10,0мм ГОСТ Р50838-2011		672	672
Труба ПЭ ГАЗ PE 100 SDR11 63х5,8мм ГОСТ Р50838-2011		3167	3167
ГРПШ-04-2НУ1	шт	4	4
ГРПШ-10	шт	64	64
ГРПШ-6	шт	9	9
Кран шаровый ПЭ д.63мм	шт	4	4
Квартал 16			
Труба ПЭ ГАЗ PE 100 SDR11 125х11,4мм ГОСТ Р50838-2011	м	158	158
Труба ПЭ ГАЗ PE 100 SDR11 110х10,0мм ГОСТ Р50838-2011	м	300	300
Труба ПЭ ГАЗ PE 100 SDR11 63х5,8мм ГОСТ Р50838-2011	м	5327	5327
ГРПШ-10	шт	112	105
ГРПШ-6	шт	18	15
Квартал 17			
Труба ПЭ ГАЗ PE 100 SDR11 110х10,0мм ГОСТ Р50838-2011	м	400	400
Труба ПЭ ГАЗ PE 100 SDR11 63х5,8мм ГОСТ Р50838-2011	м	2344	2344
ГРПШ-10	шт	62	62
ГРПШ-6	шт	1	1

краткие технические характеристики по особенностям его размещения, по основным материалам и конструкциям, инженерному и технологическому оборудованию

5. На объекте установлено предусмотренное проектом оборудование в количестве согласно актам о его приемке после индивидуального испытания и комплексного опробования;

6. Наружные инженерные коммуникации (холодное и горячее водоснабжение, канализация, теплоснабжение, газоснабжение, электроснабжение и связь) обеспечивают нормальную эксплуатацию объекта (здания, сооружения, помещения) и приняты городскими эксплуатационными организациями;

7. Сметная стоимость по утвержденному проекту (проектной-сметной документации): Всего **317701** тысяч тенге, в том числе строительно-монтажных работ **243128** тысяч тенге, оборудования, инструмента и инвентаря **21676** тысяч тенге, прочее **52897** тысяч тенге;

8. Сметная стоимость основных фондов, принимаемых в эксплуатацию **281751,064** тысяч тенге, в том числе: стоимость строительно-монтажных работ **231546,587** тысяч тенге; стоимость оборудования, инструмента и инвентаря **20016,863** тысяч тенге, прочее **30187,614** тысяч тенге;

9. Доля местного содержания предусмотрена в проектно-сметной документации 100% и фактически применено 100% (на объектах, финансируемых за счет государственных инвестиций и средств квазигосударственного сектора);

10. Класс энергоэффективности здания _____;

11. Объект построен в соответствии с утвержденным проектом (ПСД №230-20-2 от 2020г проектно-сметной документацией) и требованиями государственных нормативных документов в области архитектуры, градостроительства и строительства.

РЕШИЛ: Строительство инженерно-коммуникационной инфраструктуры в Северо-Восточной части микрорайона «Туран» города Шымкент» (Сети газоснабжения. II-я очередь строительства) _____

наименование объекта (комплекса)

принять в эксплуатацию.

Заказчик: ГУ «Управление энергетики и развития инфраструктуры города Шымкент»

Зам руководителя _____ **Ердембеков М.К.**

фамилия, имя, отчество (при наличии), подпись руководителя

Место печати (при наличии)

Технический надзор:

ТОО «KazStroyMagnat»

Директор _____ **Тәңірберген Р.М.**

фамилия, имя, отчество (при наличии), подпись руководителя

Место печати (при наличии)

1) Аттестованный эксперт:

ТОО «KazStroyMagnat» _____ **Арынов Н.Б.**

фамилия, имя, отчество (при его наличии), эксперта

аттестат KZ35VJE00065430 от 14.05.2021г.

(специализация аттестата, подпись, дата)

Авторский надзор:

ТОО «Асем-Құрылыс»

Директор _____ **Тультаев Н.Ж.**

1) разработчик проекта ТОО «Асем-Құрылыс» _____

(наименование организации, фамилия, имя, отчество (при его наличии), должность), подпись дата

Место печати (при наличии)

2) Аттестованный эксперт:

ТОО «Асем-Құрылыс» _____ **Жаксыбаев С.**

фамилия, имя, отчество (при его наличии), эксперта

аттестат №050 от 07.06.2016г.

(специализация аттестата, подпись, дата)

Место печати (при наличии)

Подрядчик:

ТОО «Газовое хозяйство «Шымкентгаз»

Директор _____ **Момбаев Ж.А.**

фамилия, имя, отчество (при его наличии), подпись руководителя

Место печати (при наличии)

Приложение 15к акту приемки
объектав эксплуатацию
форма

Технические характеристики объекта (газопровод, нефтепровод)

№ п/п	Наименование	Единицы измерения	Количество, протяженность	Примечание
1	Протяженность газопровод высокого давления	м	85	
	ГРПШ 16-2ВУ1С	шт	1	
	ШУУРГ	шт	1	
	Труба стальная д.159х4мм ГОСТ 10704-91	пм	4	
	Протяженность газопровод среднего давления	м	17132	
	Протяженность воздушной прокладки:	м		
	1) на эстакадах	м		
	2) на опорах	м		
	3) безопорная прокладка	м		
	Количество опор	шт		
	Протяженность подземной прокладки:	м	17132	
	1) в проходных каналах	м		
	2) в полупроходных каналах			
	3) бесканальная прокладка	м		
2	Количество колодцев (камер)	шт		
3	Количество компенсаторов	шт		
4	Количество вводов	шт		
5	Количество задвижек ст. d =200мм	шт	1	
	ст. d =150мм	шт	1	
	ПЭ d = 125мм	шт	2	
	ПЭ d = 110мм	шт	1	
	ПЭ d = 90мм	шт	2	
	ПЭ d = 63мм	шт	13	
6	Вентили (клапан) d =	шт		

7	Кран проходной d =	шт		
8	Сифоны (гидрозатворы)	шт		
9	Переходники	шт		
10	Затворы поворотные	шт		
11	Регуляторы давления	шт		
12	Скважины	шт		
13	Станки - качалки (тип _____ , марка ____)	шт		

План обвязки ШУУРГ, ГРПШ-16-2ВУ1	Схема обвязки ГРПШ-04-2НУ1, ГРПШ-10, ГРПШ-6
Масштаб _____	**Масштаб** _____

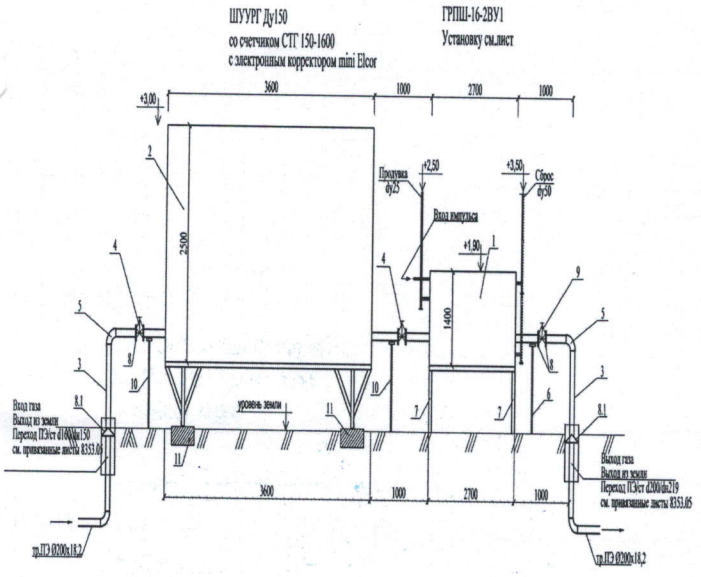

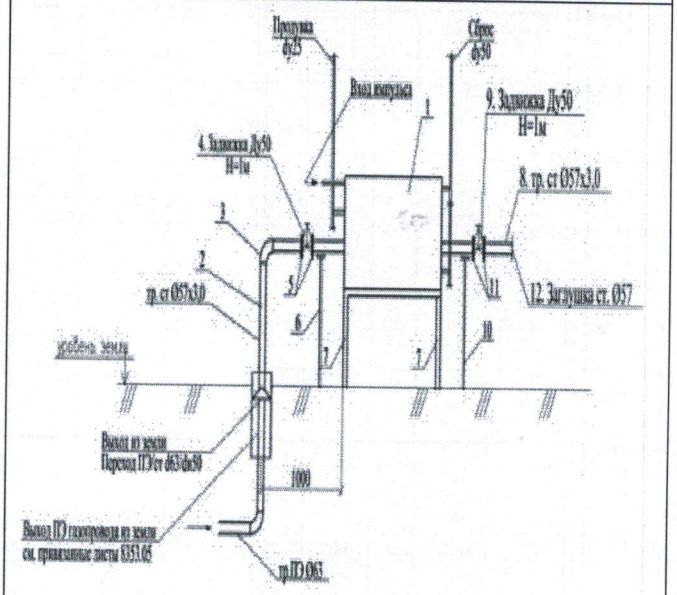

Спецификация

№ п/п	Наименование	Марка	Материал	Диаметр (мм) (размеры)	Количество	Примечание
1	Трубы	PE100 SDR11	ПЭ	315	287	
2	Трубы	PE100 SDR11	ПЭ	280	1476	
3	Трубы	PE100 SDR11	ПЭ	250	175	
4	Трубы	PE100 SDR11	ПЭ	200	716	
5	Трубы	PE100 SDR11	ПЭ	160	493	
6	Трубы	PE100 SDR11	ПЭ	125	263	
7	Трубы	PE100 SDR11	ПЭ	110	2442	
8	Трубы	PE100 SDR11	ПЭ	90	50	

9	Трубы	PE100 SDR11	ПЭ	75	130	
10	Трубы	PE100 SDR11	ПЭ	63	11100	
11	Задвижек	PE100 SDR11	ПЭ	200	1	
12	Краны шаровые	PE100 SDR11	ПЭ	125	2	
13	Краны шаровые	PE100 SDR11	ПЭ	110	1	
14	Краны шаровые	PE100 SDR11	ПЭ	90	2	
15	Краны шаровые	PE100 SDR11	ПЭ	63	13	
16	Краны шаровые	30с41нж	стальная	150	1	
17	ГРПШ	04-2НУ1			4	
18	ГРПШ	10			231	
19	ГРПШ	6			25	

Схема сети газоснабжения

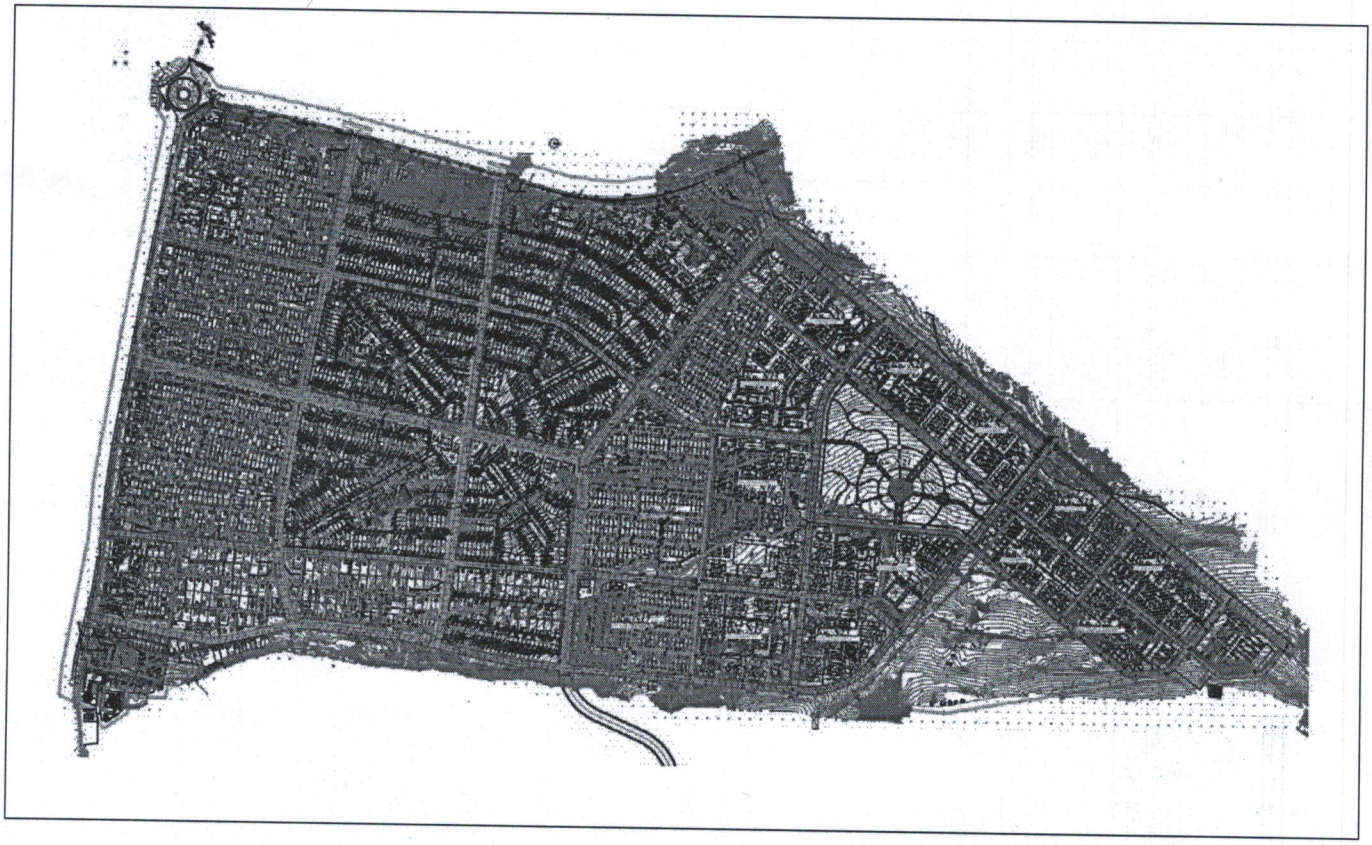

Заказчик: ГУ «Управление энергетики и развития инфраструктуры города Шымкент»

Зам руководителя **Ердембеков М.К.**

фамилия, имя, отчество (при наличии), подпись руководителя

Место печати (при наличии)

Технический надзор:

ТОО «KazStroyMagnat»

Директор **Тәнірберген Р.М.**

фамилия, имя, отчество (при наличии), подпись руководителя

Место печати (при наличии)

1) Аттестованный эксперт:

ТОО «KazStroyMagnat» **Арынов Н.Б.**

фамилия, имя, отчество (при его наличии), эксперта

аттестат KZ35VJE00065430 от 14.05.2021г.

(специализация аттестата, подпись, дата)

Авторский надзор:

ТОО «Асем-Құрылыс»

Директор **Тультаев Н.Ж.**

1) разработчик проекта ТОО «Асем-Құрылыс»

(наименование организации, фамилия, имя, отчество (при его наличии), должность), подпись дата

Место печати (при наличии)

2) Аттестованный эксперт:

ТОО «Асем-Құрылыс» **Жаксыбаев С.**

фамилия, имя, отчество (при его наличии), эксперта

аттестат №050 от 07.06.2016г.

(специализация аттестата, подпись, дата)

Место печати (при наличии)

Подрядчик:

ТОО «Газовое хозяйство «Шымкентгаз»

Директор **Момбаев Ж.А.**

фамилия, имя, отчество (при его наличии), подпись руководителя

Место печати (при наличии)

Приложение 1
к приказу Министра
по инвестициям и развитию
Республики Казахстан
от 24 апреля 2017 года № 235

Заключение о качестве строительно-монтажных работ

«____» _____ 2022 года

Технический надзор **ТОО «KazStroyMagnat» в лице директора Тәңірберген Р.М., г. Шымкент, Каратауский район, мкр. Нурсат, д. 26, кв 1**
наименование организации, фамилия, имя, отчество (при наличии) руководителя, юридический адрес
в лице эксперта **Арынов Н.Б. KZ35VJE00065430 от 14.05.2021г.**
фамилия, имя, отчество (при наличии) экспертов, № аттестатов, дата получения, действующего на
Основании договора с заказчиком №3 от 08.02.2022 г.
№ договора и дата
по объекту: **Строительство инженерно-коммуникационной инфраструктуры в Северо-Восточной части микрорайона «Туран» города Шымкент» (Сети газоснабжения. II-я очередь строительства)**
наименование и местонахождение объекта
заказчиком которого **Государственное учреждение "Управление энергетики и развития инфраструктуры города Шымкент" в лице и.о. зам. руководителя Ердембекова М.К.**
наименование организации, фамилия, имя, отчество (при наличии) руководителя
Подтверждает, что:
Строительство объекта осуществлялось
1) Подрядчиком (Генеральным подрядчиком) **ТОО «Газовое хозяйство «Шымкентгаз», №008740 от 18.10.2016г.**
наименование организации, № лицензии и дата получения
в лице **директора Момбаева Ж.А.**
фамилия, имя, отчество (при наличии) руководителя
2) Субподрядные организации: _____
наименование организации, № лицензии и дата получения
в лице _____
фамилия, имя, отчество (при наличии) руководителя

2. Строительно-монтажные работы осуществлены в сроки:
начало работ май 2022г.;
месяц, год
окончание работ октябрь 2022г.;
месяц, год
при продолжительности строительства, месяц: 4,0;
по норме или по проекту организации строительства 4,0 месяц;
фактически 5,0 месяц;

3. Сметная стоимость по утвержденному проекту (проектной-сметной документации):
всего **317701** тысяч тенге, в том числе
строительно-монтажных работ **243128** тысяч тенге, оборудования, инструмента и инвентаря **21676** тысяч тенге, прочее **52897** тысяч тенге;

4. Сметная стоимость основных фондов, принимаемых в эксплуатацию **281751,064** тысяч тенге, в том числе:

стоимость строительно-монтажных работ **231546,587** тысяч тенге; стоимость оборудования, инструмента и инвентаря **20016,863** тысяч тенге, прочее **30187,614** тысяч тенге;

5. Объект построен в соответствии с проектом (проектно-сметной документацией) ТОО «Асем-Құрылыс» №230-20-2 от 2020г

наименование проектной организации, номер проекта

утвержденным(ой)

филиал по Южному региону РГП «Госэкспертиза» №19-0157/21 от 07.04.2021 г

наименование организации утвердившей (пере утвердившей) проект и дата утверждения

и требованиями государственных нормативных документов в области архитектуры, градостроительства и строительства;

6. Примененные строительные материалы, конструкции, оборудование и изделия соответствуют проекту и требованиям государственных нормативов;

6-1. Доля местного содержания предусмотрена в проектно-сметной документации 100% и фактически применено 100% (на объектах, финансируемых за счет государственных инвестиций и средств квазигосударственного сектора);

7. Исполнительная техническая документация имеется в полном объеме, в том числе в электронном модуле;

8. Замечания, выданные техническим надзором в процессе строительства, устранены;

9. Завершенный строительством объект обеспечивает прочность, устойчивость и надежность на протяжении всего срока службы (эксплуатации, использования, применения) и соответствует требованиям государственных нормативов направленных на обеспечение интересов и безопасности собственников (пользователей) и общества в целом.

Технический надзор:

ТОО «KazStroyMagnat»

Директор **Тәнірберген Р.М.**

наименование организации, фамилия, имя, отчество (при наличии) подпись руководителя,

Место печати (при наличии)

ТОО «KazStroyMagnat» **Арынов Н.Б.**

фамилия, имя, отчество (при его наличии), эксперта

аттестат KZ35VJE00065430 от 14.05.2021г.

(специализация аттестата, подпись, дата)

Место печати (при наличии)

Приложение 3
к приказу Министра
по инвестициям и развитию
Республики Казахстан
от 24 апреля 2017 года № 235

Декларация о соответствии

«_____» _____ 2022 года

Подрядчик (генеральный подрядчик) **ТОО «Газовое хозяйство «Шымкентгаз» г.Шымкент, проезд Землячки д.5, 8(725) 244-86-00**

наименование организации, юридический адрес

в лице **директора Момбаева Ж.А.**

фамилия, имя, отчество (при наличии) руководителя организации

по объекту: **Строительство н женерно -коммуникационной инфраструктуры в Северо-Восточной части микрорайона «Туран» города Шымкент» (Сети газоснабжения. II-я очередь строительства)**

наименование, местонахождения объекта

Заказчиком которого является **Государственное учреждение "Управление энергетики и развития инфраструктуры города Шымкент" в лице зам. руководителя Ердембекова М.К.**

наименование организации, фамилия, имя, отчество (при наличии) руководителя

удостоверяет, что:

1. Строительно-монтажные работы на объекте выполнены в соответствии с утвержденным проектом (проектно–сметной документацией), государственными нормативами в сфере архитектурной, градостроительной и строительной деятельности;

2. Субподрядные организации: **«ТОО GENERAL Констракшн» - 17-ГСЛ №001569 от 14.07.2020г.**

наименование организации, № лицензии и дата получения

в лице директор – **Жарылкасын Б.Е.**

фамилия, имя, отчество (при наличии) руководителя

3. Проект (проектно-сметная документация) **ТОО «Асем-Курылыс» №230-20-2 от 2020г**

наименование проектной организации, номер проекта утвержден(а)

Экспертиза проекта (экспертное заключение)

филиал по Южному региону РГП «Госэкспертиза» №19-0157/21 от 07.04.2021 г.

наименование организации утвердившей (переутвердившей) проект и дата утверждения

4. Объект (комплекс) имеет следующие основные технико-экономические показатели (мощность, производительность, производственная площадь, протяженность, вместимость, объем, пропускная способность, провозная способность, число рабочих мест и тому подобное, заполняется по всем объектам (кроме жилых домов) в единицах измерения соответственно целевой продукции или основным видам услуг):

Мощность, производительность и так далее	Единица измерения	По проекту		Фактически	
		общая (с учетом ранее принятых)	в том числе пускового комплекса или очереди	общая (с учетом ранее принятых)	в том числе пускового комплекса или очереди
Строительство сетей газоснабжения	Километр (тысяча метров)	17,217		17,217	

Выпуск продукции (оказания услуг), предусмотренной проектом в объеме, соответствующем нормам освоения проектных мощностей в начальный период_____;

факт начала выпуска продукции с указанием объема

Жилой дом имеет следующие показатели:

Показатели	Единица измерения	По проекту	Фактически
Общая площадь	метр в квадрате (далее – м2)		
Число этажей	этаж		
Общий строительный объем	метр в кубе (далее - м3)		
В том числе подземной части	м3		
Площадь встроенных, встроенно-пристроенных и пристроенных помещений	м2		

Показатели	По проекту			Фактически		
	Число квартир	Площадь квартир, $м^2$		Число квартир	Площадь квартир, $м^2$	
		общая	жилая		общая	жилая
Всего квартир, в том числе: однокомнатных двухкомнатных трехкомнатных четырехкомнатных и более						

5. Технологические и архитектурно-строительные решения по объекту характеризуется следующими данными:

Показатели	Ед.изм	По проекту	Фактически
1	2	3	4
Газопровод высокого давления		**85**	**85**
Труба полиэтиленовая ГАЗ РЕ 100 SDR 11 – 200х18,2мм ГОСТ Р 50838-2011	пм	85	85
ГРПШ 16-2ВУ1С	шт	1	1
ШУУРГ	шт	1	1
Труба стальная д.159х4мм ГОСТ 10704-91	пм	4	4
Задвижка ПЭ д.200мм	шт	1	1
Задвижка стальная д.150мм	шт	1	1
Газопровод среднего давления:		**17132**	**17132**
Подводящий газопровод			
Труба ПЭ ГАЗ РЕ 100 SDR11 315х28,6мм ГОСТ Р50838-2011	пм	287	287
Труба ПЭ ГАЗ РЕ 100 SDR11 280х25,4 мм ГОСТ Р50838-2011	пм	1476	1476
Труба ПЭ ГАЗ РЕ 100 SDR11 250х22,7мм ГОСТ Р50838-2011	пм	175	175
Труба ПЭ ГАЗ РЕ 100 SDR11 200х18,2мм ГОСТ Р50838-2011	пм	716	716
Труба ПЭ ГАЗ РЕ 100 SDR11 160х14,6мм ГОСТ Р50838-2011	пм	493	493

Труба ПЭ ГАЗ РЕ 100 SDR11 125х11,4мм ГОСТ Р50838-2011	пм	105	105
Труба ПЭ ГАЗ РЕ 100 SDR11 110х10,0мм ГОСТ Р50838-2011	пм	1070	1070
Труба ПЭ ГАЗ РЕ 100 SDR11 90х8,2мм ГОСТ Р50838-2011	пм	50	50
Труба ПЭ ГАЗ РЕ 100 SDR11 75х6,8мм ГОСТ Р50838-2011	пм	130	130
Труба ПЭ ГАЗ РЕ 100 SDR11 63х5,8мм ГОСТ Р50838-2011	пм	262	262
Кран шаровый ПЭ д.125мм	шт	2	2
Кран шаровый ПЭ д.110мм	шт	1	1
Кран шаровый ПЭ д.90мм	шт	2	2
Кран шаровый ПЭ д.63мм	шт	9	9
Квартал 15			
Труба ПЭ ГАЗ РЕ 100 SDR11 110х10,0мм ГОСТ Р50838-2011	пм	672	672
Труба ПЭ ГАЗ РЕ 100 SDR11 63х5,8мм ГОСТ Р50838-2011	пм	3167	3167
ГРПШ-04-2НУ1	шт	4	4
ГРПШ-10	шт	64	64
ГРПШ-6	шт	9	9
Кран шаровый ПЭ д.63мм	шт	4	4
Квартал 16			
Труба ПЭ ГАЗ РЕ 100 SDR11 125х11,4мм ГОСТ Р50838-2011	пм	158	158
Труба ПЭ ГАЗ РЕ 100 SDR11 110х10,0мм ГОСТ Р50838-2011	пм	300	300
Труба ПЭ ГАЗ РЕ 100 SDR11 63х5,8мм ГОСТ Р50838-2011	пм	5327	5327
ГРПШ-10	шт	112	105
ГРПШ-6	шт	18	15
Квартал 17			
Труба ПЭ ГАЗ РЕ 100 SDR11 110х10,0мм ГОСТ Р50838-2011	пм	400	400
Труба ПЭ ГАЗ РЕ 100 SDR11 63х5,8мм ГОСТ Р50838-2011	пм	2344	2344
ГРПШ-10	шт	62	62
ГРПШ-6	шт	1	1

6. На объекте установлено предусмотренное проектом оборудование в количестве согласно актам о его приемке после индивидуального испытания и комплексного опробования;

7. Мероприятия по охране труда, обеспечению взрывобезопасности, пожаробезопасности, охране окружающей природной среды и антисейсмические мероприятия, предусмотренные проектом выполнены;

8. Строительно-монтажные работы осуществлены в сроки:

начало работ <u>май 2022г.;</u>

месяц, год

окончание работ <u>октябрь 2022г.;</u>

месяц, год

при продолжительности строительства, месяц: 4,0

по норме или по проекту организации строительства, месяц: 4,0;

фактически, месяц: 5,0;

9. Примененные строительные материалы, конструкции, оборудование и изделия соответствуют требованиям проекта и государственных нормативов;

9-1. Доля местного содержания предусмотрена в проектно-сметной документации 100% и фактически применено 100% (на объектах, финансируемых за счет государственных инвестиций и средств квазигосударственного сектора);

10. Исполнительная геодезическая съемка фактического положения подземных инженерных сетей и/или зданий (сооружений) выполнена (обязательное приложение к декларации о соответствии);

10-1. Исполнительная техническая документация имеется в полном объеме, в том числе в электронном модуле;

11. Наружные инженерные коммуникации (холодное и горячее водоснабжение, канализация, теплоснабжение, газоснабжение, электроснабжение и связь) обеспечивают нормальную эксплуатацию объекта, чтоподтверждается поставщиками услуг по инженерному и коммунальному обеспечению.

Поставщики услуг по инженерному и коммунальному обеспечений:

_____

_____

наименование организации, фамилия, имя, отчество (при наличии), подпись руководителя, дата

Место печати (при наличии)

12. Шумоизоляция здания соответствует проекту и подтверждается экспертным заключением выдаваемым государственной организацией осуществляющейсанитарно-эпидемиологическую экспертизу по результатам лабораторных замеров, проведенных аккредитованными испытательными лабораториями (центрами) (экспертное заключение прилагается);

13. Обеспечен доступ для маломобильных групп населения, что подтверждается органами социальной защиты населения _____ не предусмотрено _____;

фамилия, имя, отчество (при наличии), подпись руководителя, дата место печати (при наличии)

Подрядчик (генеральный подрядчик) считает объект **Строительство инженерно-коммуникационной инфраструктуры в Северо-Восточной части микрорайона «Туран» города Шымкент» (Сети газоснабжения. II-я очередь строительства)** _____

наименование объекта (комплекса)

готовым к приемке в эксплуатацию, гарантирует качество выполненных строительно-монтажных и специальных работ, и принимает на себя обязательство устранять дефекты, возникшие по его вине при строительстве объекта согласно гарантийного срока в соответствии с законодательством Республики Казахстан.

Подрядчик (генеральный подрядчик)
Директор
ТОО "Газовое хозяйство Шымкентгаз" **Момбаев Ж.А.**

фамилия, имя, отчество (при наличии) руководителя, подпись, дата Место печати (при наличии)

Субподрядчик
Директор
ТОО «GENERAL Констракшн» **Жарылкасын Б.Е.**

фамилия, имя, отчество (при наличии) руководителя, подпись, дата Место печати (при наличии)